

ΠΑΡΚΟ ΠΕΡΙΒΑΛΛΟΝΤΙΚΗΣ ΕΥΑΙΣΘΗΤΟΠΟΙΗΣΗΣ ΑΝΤΩΝΗΣ ΤΡΙΤΣΗΣ: Επέμβαση στις περιοχές των ορίων

Μενάγια Σταματίνα - Αμάλθεια
α.μ. 04106060

Επιβλέπουσα: Καφρίτσα Μ.
Σύμβουλος: Σεργάος Κ.

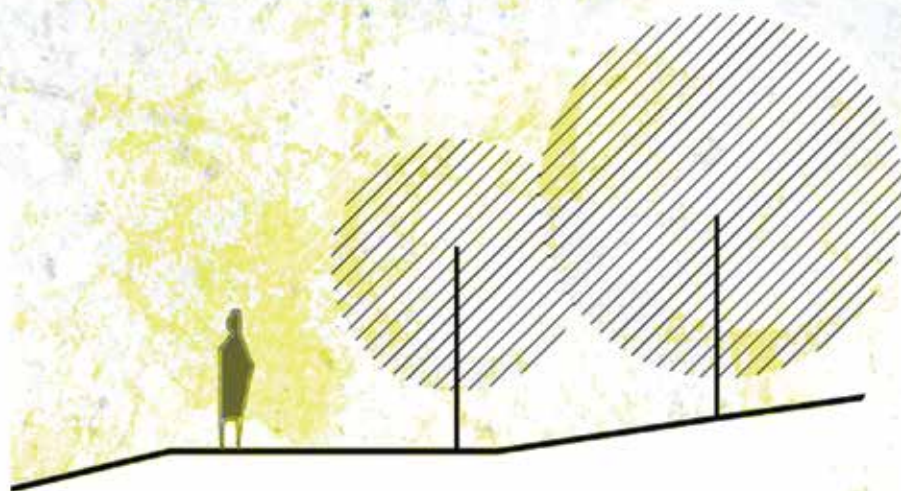

Πάρκο
Περιβαλλοντικής Ευαισθητοποίησης
Αιωνίας Τρίτσας

0 0,5 1 1,5 km

Δυτικό προάστια
Αττικής

0 2 4 6 km

Λικανοπέδιο Αττικής

0 4 8 12 km

Αττική



0 10 20 30 km

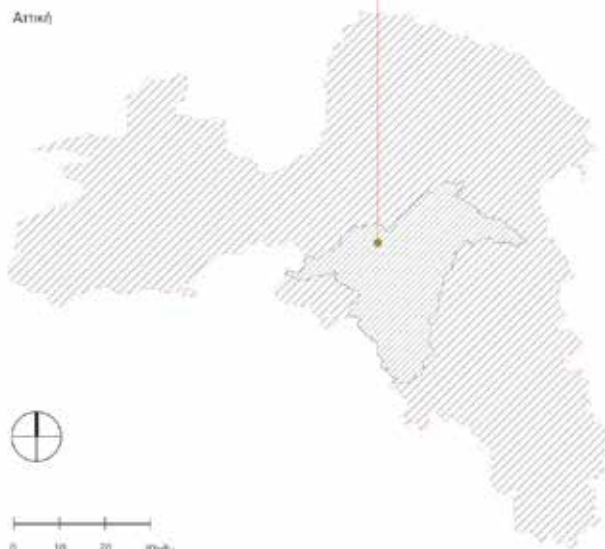
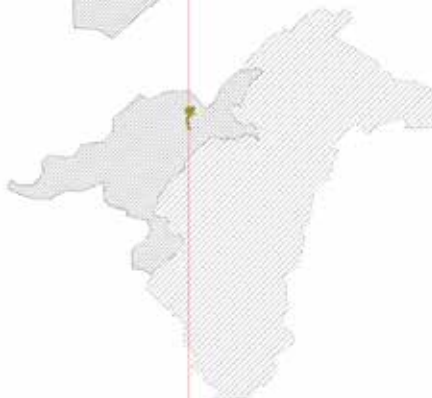
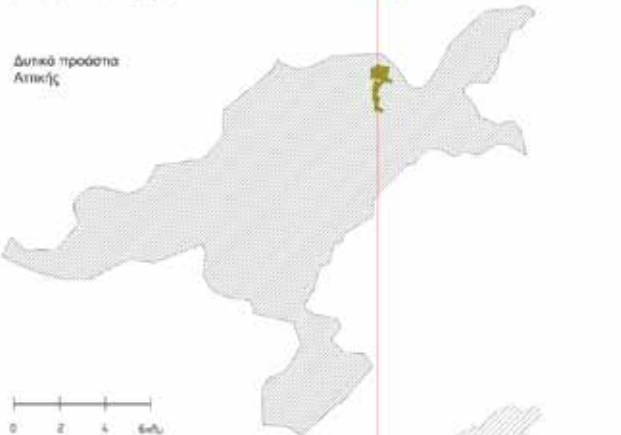

Σύγκριση της έκτασης του Πάρκου με άλλους χώρους πρασίνου στην Αθήνα

**Εθνικός
Κήπος**
15,5 ha

Πεδίον του Άρεως
27,7 ha

Αττικό Άλσος
55,0 ha

Άλσος Συγγρού
97,0 ha

**Πάρκο Π. Ευ.
Αιωνίας
Τρίτσας**
120,0 ha

Τουρκοβαούνια
180,0 ha



0 100 200 300 m

Vondelpark
47,0 ha

**Πάρκο Π. Ευ.
Αιωνίας
Τρίτσας**
120,0 ha

Hyde Park
142,0 ha

Pollok Park
145,0 ha

Tiergarten
417,0 ha

PhoenixPark
707,0 ha



0 100 200 300 m

Χάρτης Λεκανοπεδίου Αττικής

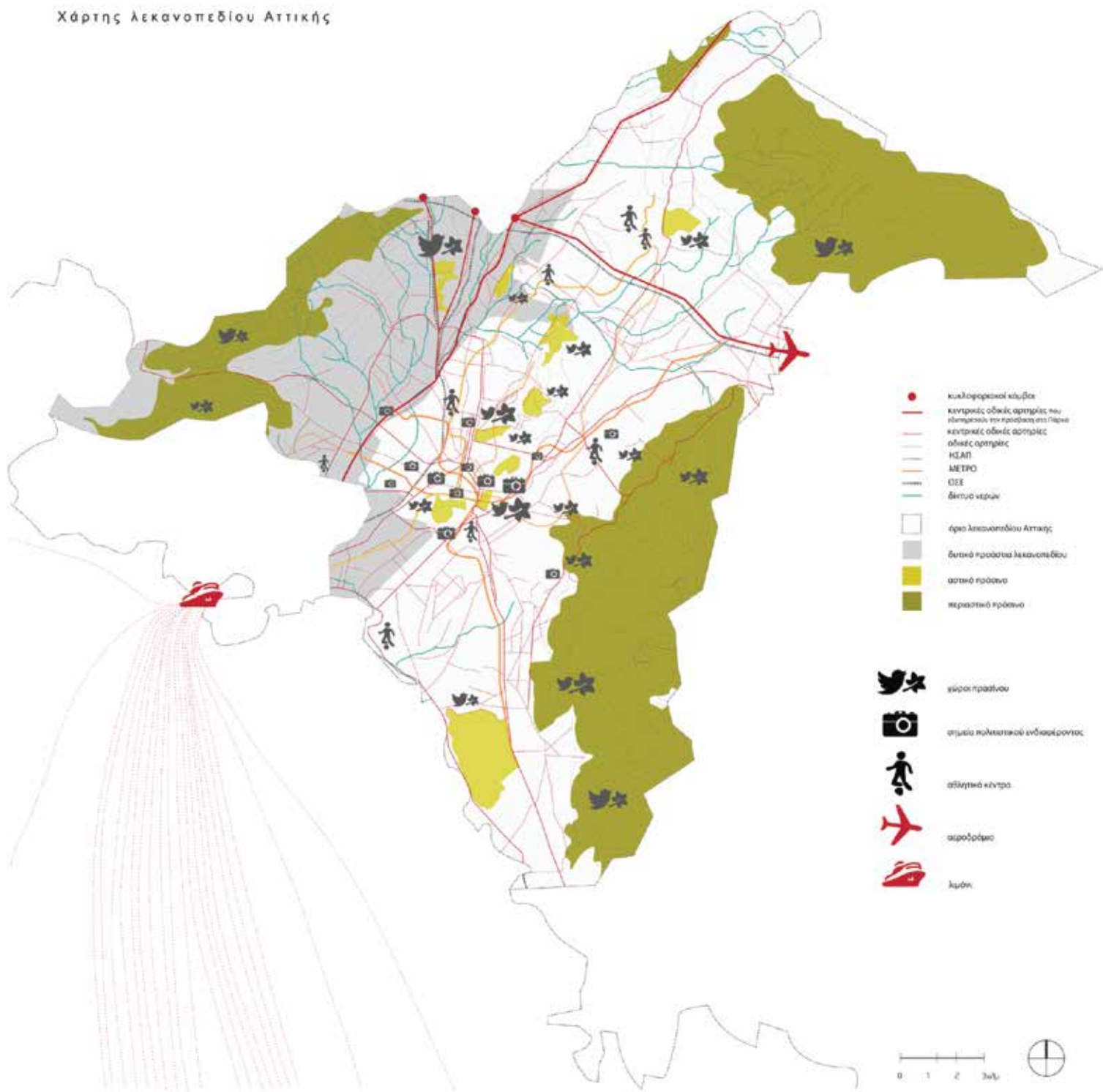



Χάρτης Δυτικών Προστίων

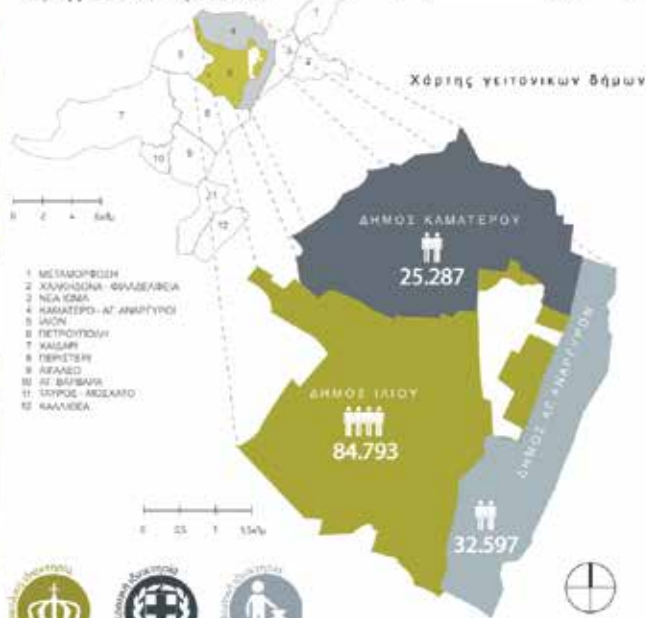

ΙΔΙΟΚΤΗΣΙΑΚΟ ΚΑΘΕΣΤΩΣ

1900
Το πρώτο χωριό κτισμένο γύρω από την εκκλησία του Αγίου Γεωργίου.

1905
Το πρώτο χωριό κτισμένο γύρω από την εκκλησία του Αγίου Γεωργίου.

1910
Το πρώτο χωριό κτισμένο γύρω από την εκκλησία του Αγίου Γεωργίου.

1915
Το πρώτο χωριό κτισμένο γύρω από την εκκλησία του Αγίου Γεωργίου.

1920
Το πρώτο χωριό κτισμένο γύρω από την εκκλησία του Αγίου Γεωργίου.

1925
Το πρώτο χωριό κτισμένο γύρω από την εκκλησία του Αγίου Γεωργίου.

1930
Το πρώτο χωριό κτισμένο γύρω από την εκκλησία του Αγίου Γεωργίου.

1935
Το πρώτο χωριό κτισμένο γύρω από την εκκλησία του Αγίου Γεωργίου.

1940
Το πρώτο χωριό κτισμένο γύρω από την εκκλησία του Αγίου Γεωργίου.

1945
Το πρώτο χωριό κτισμένο γύρω από την εκκλησία του Αγίου Γεωργίου.

1950
Το πρώτο χωριό κτισμένο γύρω από την εκκλησία του Αγίου Γεωργίου.

1955
Το πρώτο χωριό κτισμένο γύρω από την εκκλησία του Αγίου Γεωργίου.

1960
Το πρώτο χωριό κτισμένο γύρω από την εκκλησία του Αγίου Γεωργίου.

1965
Το πρώτο χωριό κτισμένο γύρω από την εκκλησία του Αγίου Γεωργίου.

1970
Το πρώτο χωριό κτισμένο γύρω από την εκκλησία του Αγίου Γεωργίου.

1975
Το πρώτο χωριό κτισμένο γύρω από την εκκλησία του Αγίου Γεωργίου.

1980
Το πρώτο χωριό κτισμένο γύρω από την εκκλησία του Αγίου Γεωργίου.

1985
Το πρώτο χωριό κτισμένο γύρω από την εκκλησία του Αγίου Γεωργίου.

1990
Το πρώτο χωριό κτισμένο γύρω από την εκκλησία του Αγίου Γεωργίου.

1995
Το πρώτο χωριό κτισμένο γύρω από την εκκλησία του Αγίου Γεωργίου.

2000
Το πρώτο χωριό κτισμένο γύρω από την εκκλησία του Αγίου Γεωργίου.

2005
Το πρώτο χωριό κτισμένο γύρω από την εκκλησία του Αγίου Γεωργίου.

2010
Το πρώτο χωριό κτισμένο γύρω από την εκκλησία του Αγίου Γεωργίου.

2015
Το πρώτο χωριό κτισμένο γύρω από την εκκλησία του Αγίου Γεωργίου.

2020
Το πρώτο χωριό κτισμένο γύρω από την εκκλησία του Αγίου Γεωργίου.

ΠΥΚΝΟΤΗΤΑ ΚΤΙΣΜΕΝΟΥ ΠΕΡΙΒΑΛΛΟΝΤΟΣ

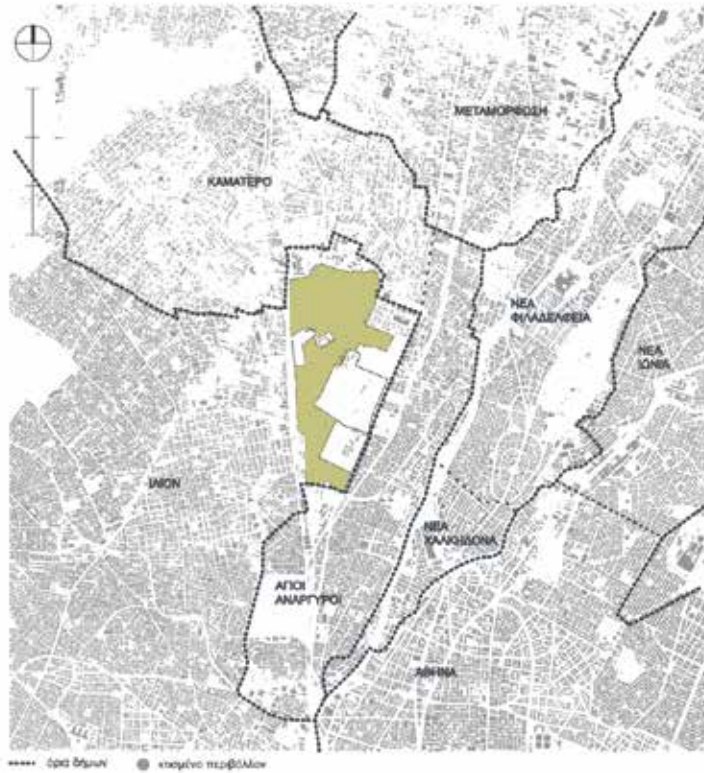

ΣΤΟΙΧΕΙΑ ΦΥΣΙΚΟΥ ΤΟΠΙΟΥ

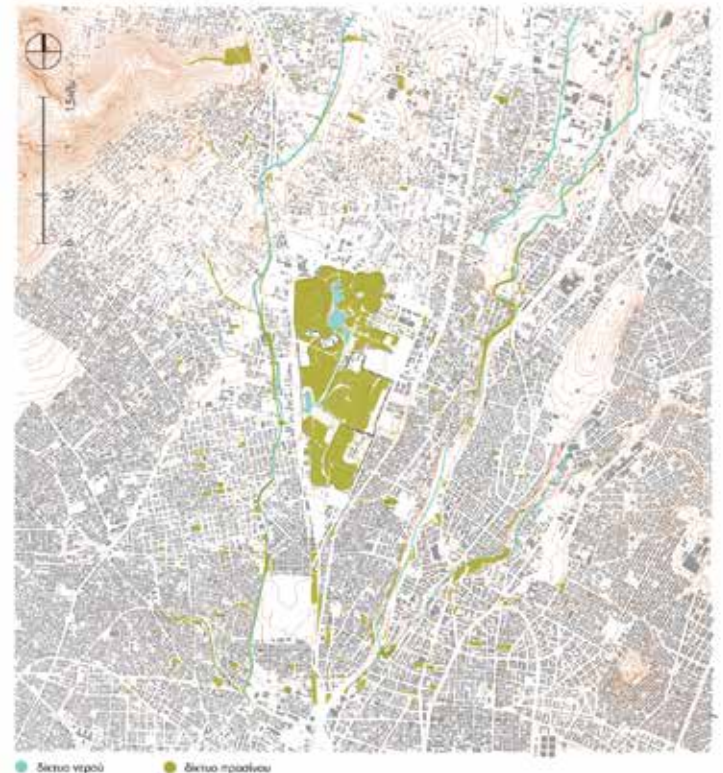

ΔΙΚΤΥΟ ΔΡΟΜΩΝ_ΑΞΙΟΛΟΓΗΣΗ



ΧΡΗΣΕΙΣ ΓΗΣ

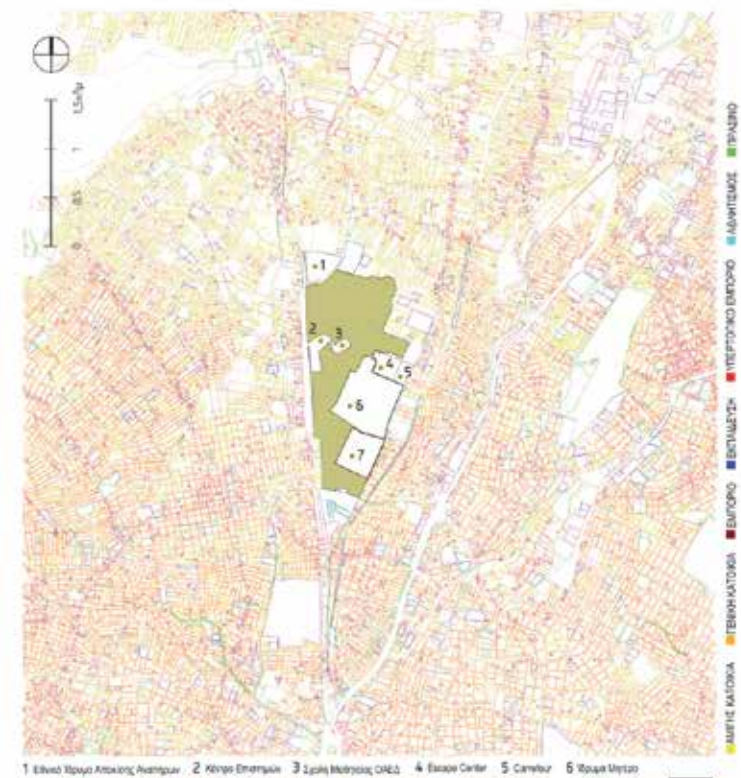

- οριοθητική περιφέρεια μάκρο
- ορίως μικρού τρένου
- - - ορίως ΟΣΕ
- ρέμα
- καθορισμένο τμήμα του ρέματος

- νερό
- χαμηλή αεικυσία
- υψηλή αεικυσία
- καλλιέργειες
- θάμνοι
- καλλυπτικά φυτά
- καλλιέργειες ιδιόκτητης Σερτέρης
- χέρση
- χέρση στην έκταση Σερτέρης

- κτίρια
- 1 Στάση ΕΜΜήνων Προαστίων υποθέρια θάτρω
- 2 εκκλησία Προφήτης Ηλίας ανακακτρω
- 3 θηρόστω ηω
- 4 γραφεία βωσκωκω
- 5 γραφεία Ορνθίκης Επαρκω
- 6 Κέντρο Ερεσκω
- 7 Δωμάτω Γυμναστήριο Αγ. Ακαρωκω
- 8 καφετέρια
- 9 Natura Shop
- 10 Πάρκο βωσκωκω
- 11 χέρση κρήνη
- 12 αποθέρια υπθέρια τοθωσώκω

- ▲ κεντρικές είσοδοι
- ▲ δευτερεύουσες είσοδοι
- ▲ πύλω

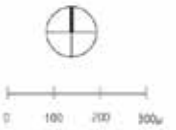

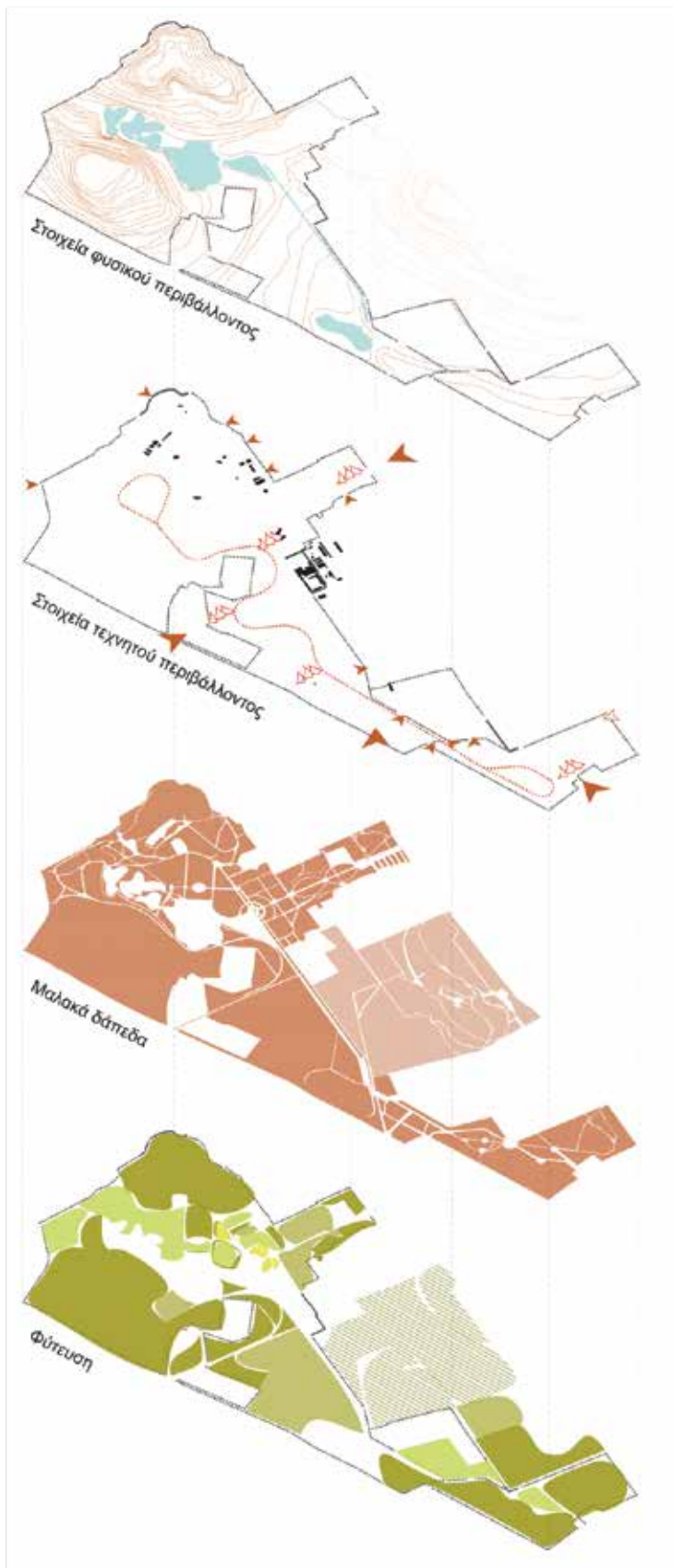

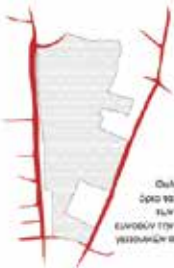

ΕΠΙΜΗΚΗ ΟΡΙΑ

Οι δύο χείμαρροι
σημαίνουν τα οριζώντια στοιχεία στην
οροπέδια όραση που οριοθετούν την οριζική ανάβαση
των υψομετρικών προφίλων με το Παρκό. Δεν
επισημαίνονται τα κρημνά κλίση, ώστε ο κάτοικος των
υψομετρικών προφίλων να διακρίνει εύκολα το Παρκό



**ΤΟ
ΠΑΡΑΚΕΙΜΕΝΟ
ΡΕΜΑ**

Παράλληλα
με τον κεντρικό άξονα του Παρκού
παύονται 150 μέτρα στο το χείμαρρο Φυλής.
Βρίσκονται το Πάρκο Φυλής ή Εστίαση.
Κάποια τμήματα του είναι καλυμμένα κάτω από
την ένταση της ανάπτυξης της συνοικίας
καθώς επίσης και ο υπηρέτης στις οδοί του.



**ΜΕΜΟΝΩΜΕΝΕΣ
ΕΞΩΤΕΡΙΚΕΣ
ΧΡΗΣΕΙΣ
ΕΠΙ ΤΩΝ ΟΡΙΩΝ**

Γιατί ορισμένες ειδικές χρήσεις είναι
αυτοβλαβείς με τον χαρακτήρα του Παρκού, οι
οποίες το πιθανότερο ή ελαττωμένες μετά από
αποκατάσταση ορισμένων ενοχλητικών, οι οποίοι με τη
βύρνη του Παρκού και των περιόχων κατοικιών.



ΧΡΗΣΕΙΣ ΓΗΣ

Η ολόκληρη βιομηχανική και το υγειονομική
εμπόρεμα είναι χρήσεις που αναπτύσσονται
στην περιβάλλοντα περιοχή του Παρκού
επειδή η ανάπτυξη κατοικιών αφορά να
αποκτηθεί ορισμένα στην Δυτική Αθήνα.
Οι χρήσεις αυτές είναι ανεπιθύμητες με την
χρηστικότητα του Παρκού, διατηρούνται εκτός
όλων μεγάλου διάστημα της παύσης.



**ΑΣΑΦΕΙΣ ΠΕΡΙΟΧΕΣ
ΠΕΡΙ
ΤΟ ΟΡΙΟ
ΤΟΥ ΠΑΡΚΟΥ**

Στο όριο του Παρκού παρατηρούνται
επιπλέον ορισμένες περιπτώσεις ασάφειας
ορισμένων περιοχών, μη οριοθετημένες και ορισμένες
αίρες του παρκού επισημαίνονται για τον
σχεδιαστή. Το σχέδιο αυτό είναι διαδραστικό και
ως προς την διαδικασία της πρόσβασης στο
Πάρκο από τους κατοίκους των υψομετρικών προφίλων.

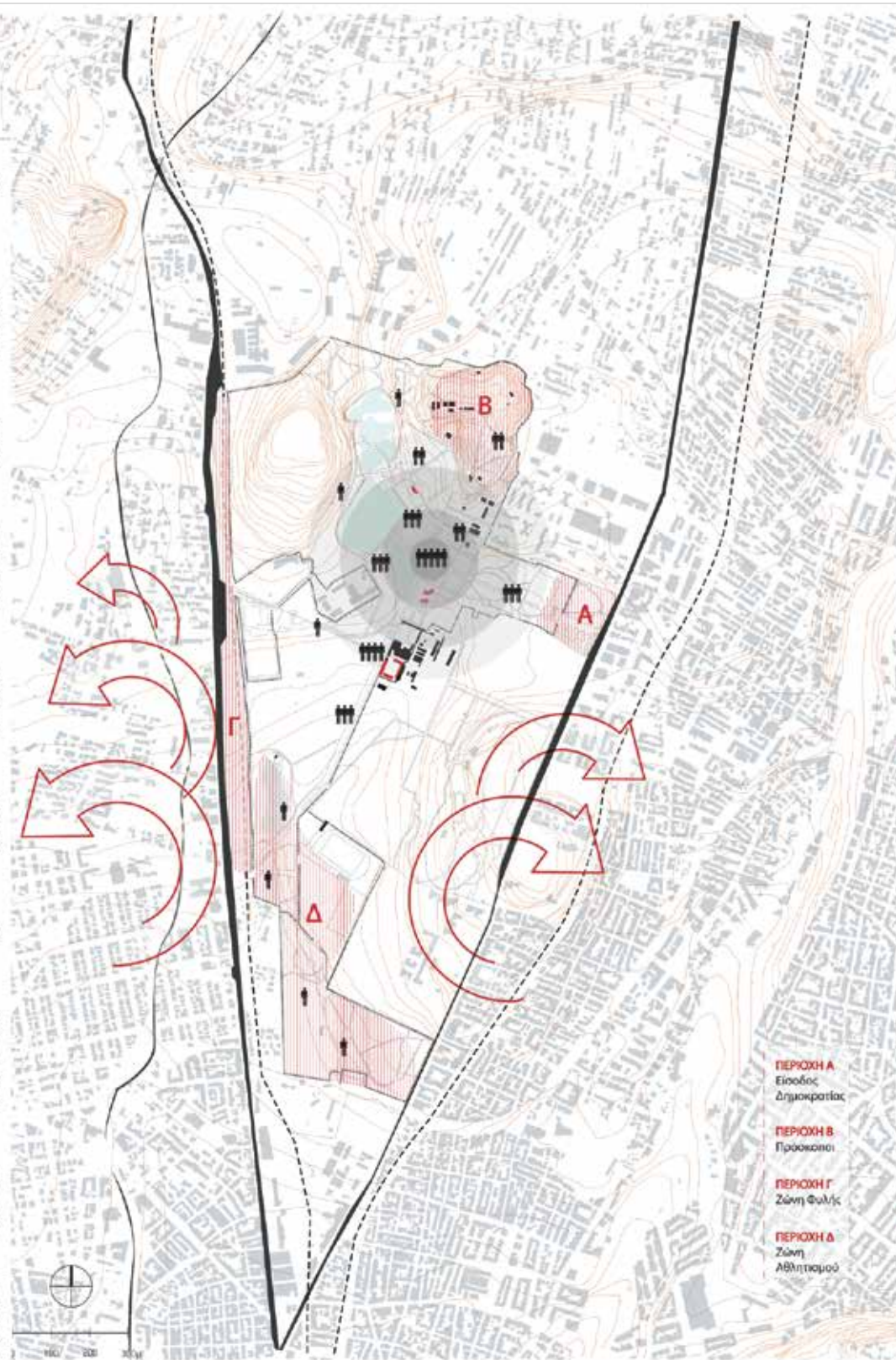

- ΠΕΡΙΟΧΗ Α**
Είσοδος
Δημοκρατίας
- ΠΕΡΙΟΧΗ Β**
Πρόσβαση
- ΠΕΡΙΟΧΗ Γ**
Ζώνη Φυλής
- ΠΕΡΙΟΧΗ Δ**
Ζώνη
Αθλητισμού

οριοθυσία - ύψος
 υψομετρικό προφίλ
 οδός
 κτίριο
 ανοικτός χώρος
 υδροδομείο
 σημείο ενδιαφέροντος
 οριοθυσία - ύψος
 υψομετρικό προφίλ
 οδός
 κτίριο
 ανοικτός χώρος
 υδροδομείο
 σημείο ενδιαφέροντος



Στόχοι επέμβασης

-επιμετάλλαξη των ορίων στο περίγραμμα του Πάρκου

-αποσαφήνιση χαρακτήρα περιοχών

-αναπόδη των ιδιαίτερων χαρακτηριστικών κάθε περιοχής δημιουργώντας έναν πλούτο εικόνας στον επισκέπτη

-αδριαποίηση των λειτουργικών χαρακτηριστικών των περιοχών όπως αυτά έχουν διαμορφωθεί κατά τον χρόνο λειτουργίας του Πάρκου από τους επισκέπτες-χρήστες ανεξάρτητα από τον αρχικό σχεδιασμό

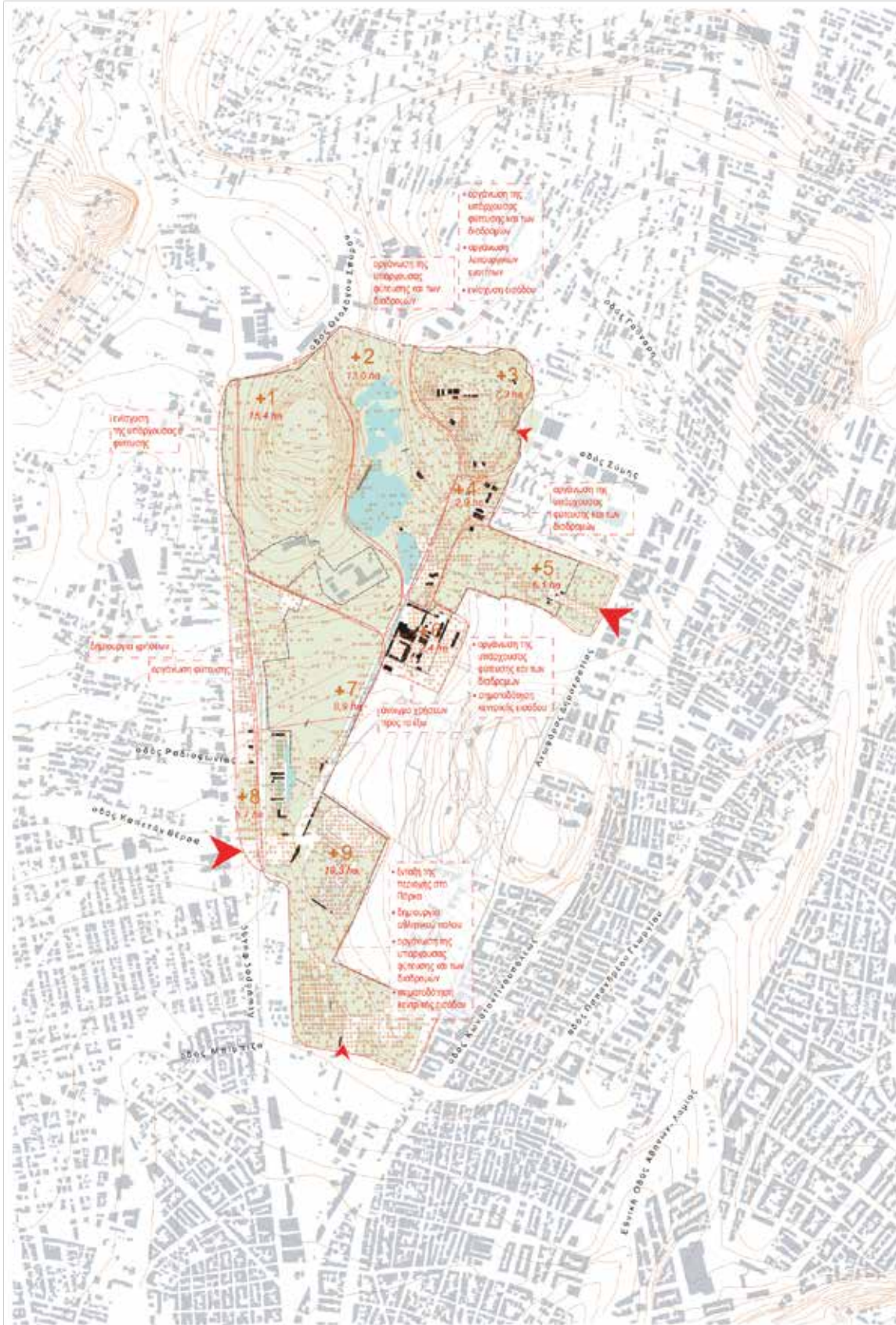

- +1** Επτάλοφος
- +2** Λίμνες
- +3** Πρόσκαποι
- +4** Λειτουργίες Πάρκου
- +5** Εισόδος Δημοκρατίας
- +6** ΠΥ.ΒΑ.
- +7** Καλλιέργειες
- +8** Ζώνη Φυλής
- +9** Ζώνη Αθλητισμού

- καθορισμένη εισόδου
- πυκνότητα χρήσεων



Οργάνωση της παραγωγής



Οργάνωση της εφοδίου / μεταφοράς



Οργάνωση των υπηρεσιών 5, 6, 7, 8, 9



Οργάνωση της μεταφοράς









Οργάνωση της εφοδίου / μεταφοράς









Οργάνωση των υπηρεσιών 2, 3, 4, 7, 8, 9



-  υπάρχουσες καλλέργειες
-  νέες καλλέργειες
-  καλλέργειες εκτός Πάρκου

-  υπάρχουσα φύτευση
-  νέα φύτευση
-  φύτευση εκτός Πάρκου

-  κτίρια προσθήκη
-  1 χώρος φύλακα
-  2 παράος θέσης
-  3 κυκλικά
-  4 περίπτερο ενπύρωσης
-  5 χώρος αγοράς
-  6 γραφεία διοίκησης
-  7 κοιμητήρια
-  8 κατοικία φύλακα
-  9 ιεο κελού
-  10 αποδυτήρια
-  11 χώροι αθλητ. συλλογών
-  12 αναψυκτήριο
-  13 αποδυτήρια
-  14 περίπτερο ενπύρωσης

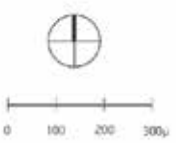

ΖΩΝΗ Α : ΠΕΡΙΟΧΕΣ 1, 2, 3



ΖΩΝΗ Β : ΠΕΡΙΟΧΕΣ 2, 4, 5



ΖΩΝΗ Γ : ΠΕΡΙΟΧΗ 9

καλλιέργειες

κατακίτια φύλλοκα

καλλιέργειες
σερπιτέρη

ήμιη_ταμειεύηρας

παράβολος ούνης

στίβος

wc κοινού

αποδυτήρια

χώρος

αθλητικών συλλόγων

wc γηπέδου

γήπεδο ποδοσφαίρου

εκδοτήριο εισιτηρίων

ηλίαστεία εισόδου

+08.00

αναμικτήριο

+05.00

γήπεδο μπάσκετ

γήπεδο βότση

γήπεδο τένις

αποδυτήρια

wc κοινού

εκδοτήριο εισιτηρίων

αλήτηρες

+05.00



0 20 40 60μ

παιχνίδι κυκλοφορικής αγωγής

ΠΕΡΙΟΧΗ ΚΟΛΥΜΒΗΤΗΡΙΩΝ

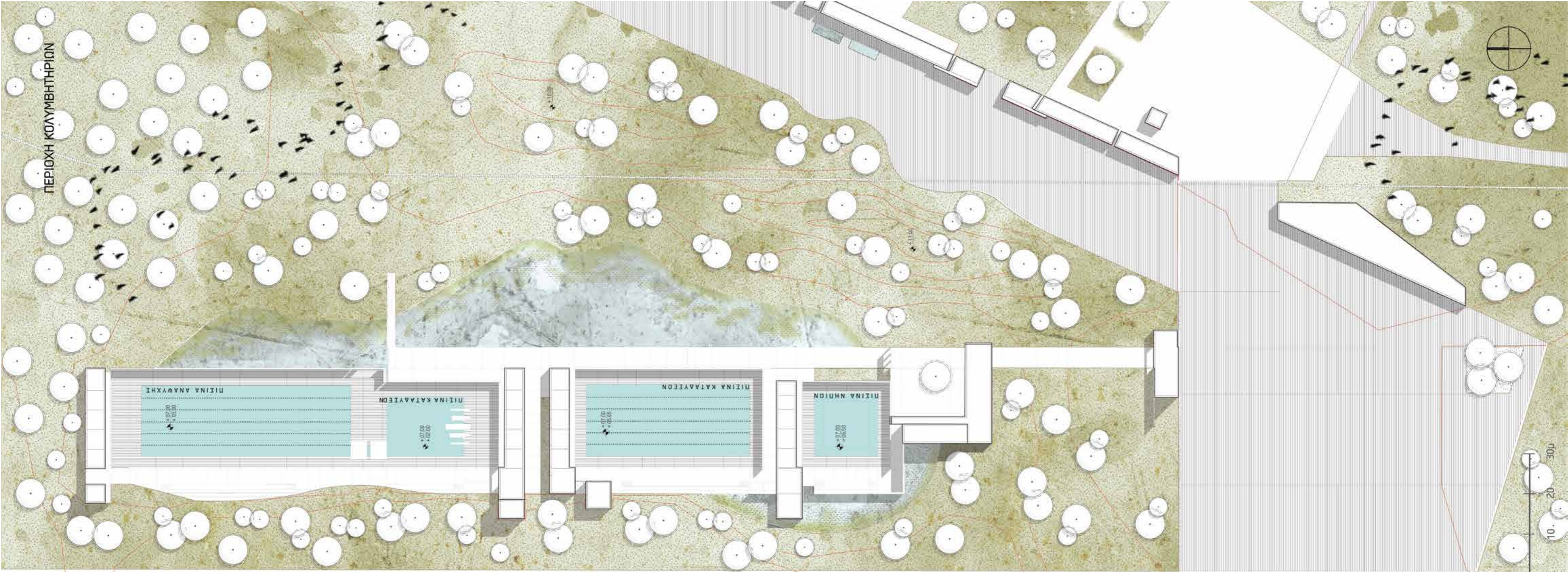

αρχιτεκτονική εταιρεία

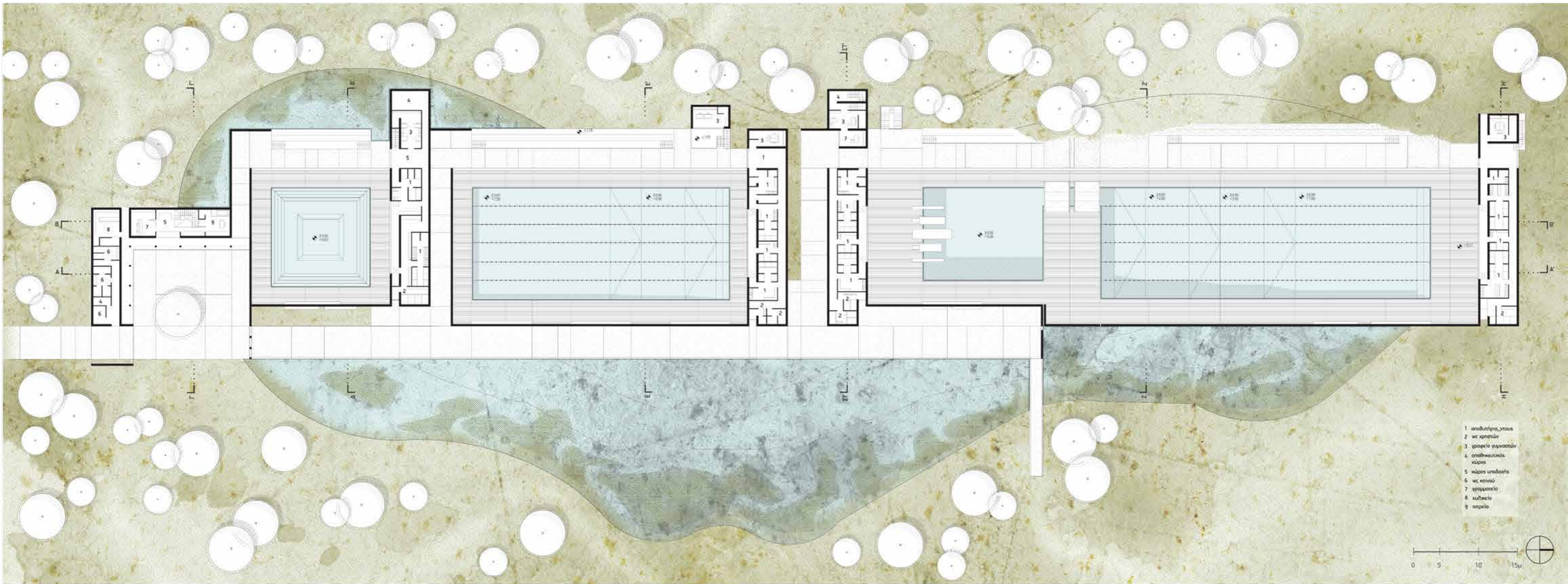

- 1 αποδυτήριο/ντους
- 2 wc αθλητών
- 3 γραφείο γυμναστών
- 4 αποθεματικός χώρος
- 5 χώρος υποδοχής
- 6 wc κοινού
- 7 γραμματεία
- 8 κλιμακίο
- 9 πισίνα





ΤΟΜΗ Α-Α'

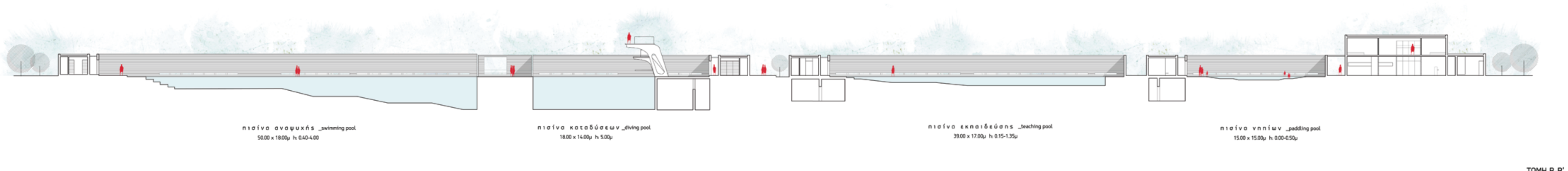

ΤΟΜΗ Β-Β'

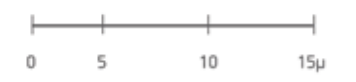

ΕΓΚΑΡΣΙΕΣ ΤΟΜΕΣ

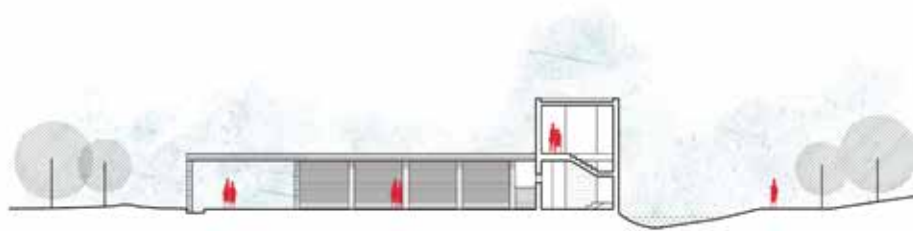

ΤΟΜΗ Γ-Γ'

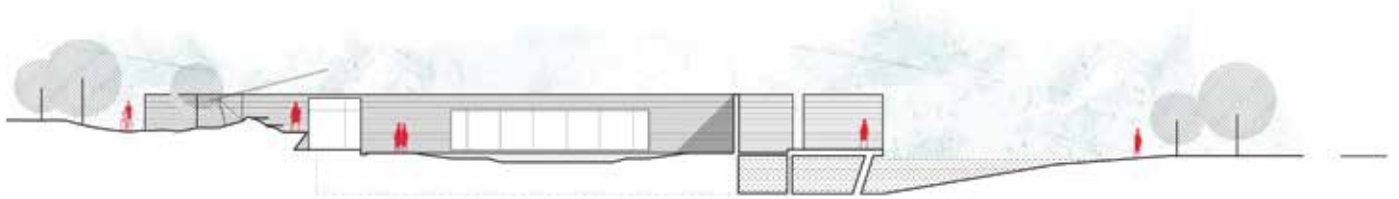

ΤΟΜΗ Δ-Δ'



ΤΟΜΗ Ε-Ε'



ΕΓΚΑΡΣΙΕΣ ΤΟΜΕΣ



ΤΟΜΗ Η-Η'



ΤΟΜΗ Ζ-Ζ'



ΤΟΜΗ ΣΤ-ΣΤ'





ΠΛΑΤΕΙΑ ΕΙΣΟΔΟΥ

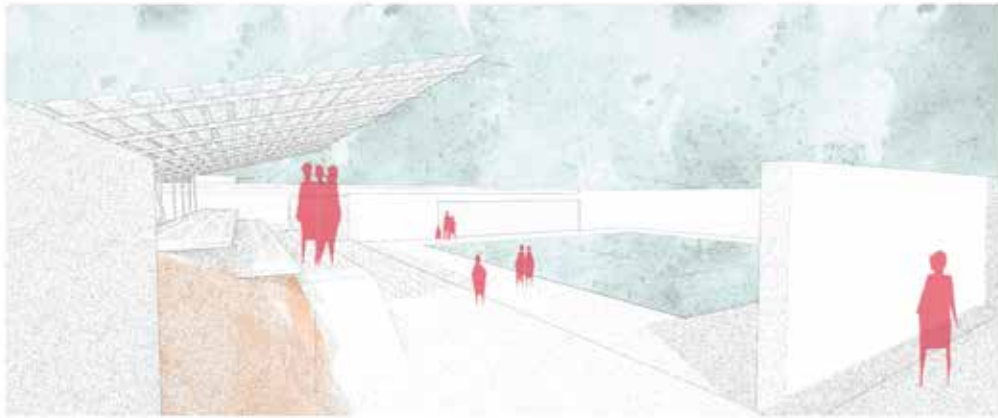

ΠΙΣΙΝΑ ΝΗΠΙΩΝ

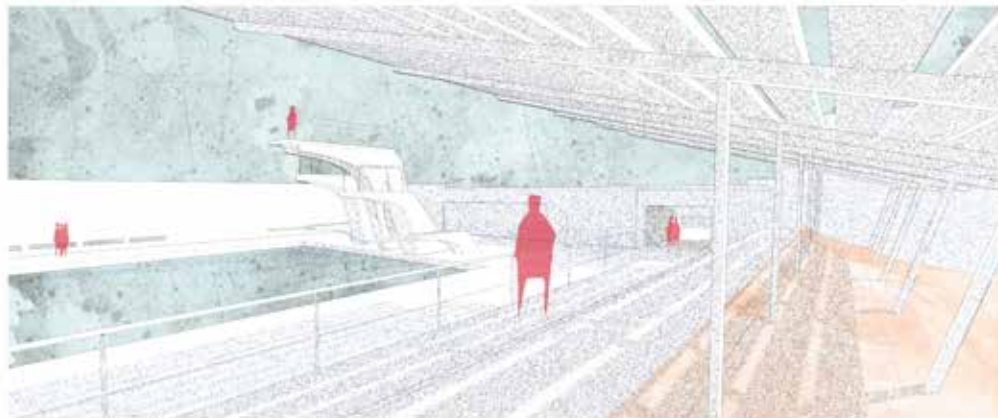

ΠΙΣΙΝΑ ΚΑΤΑΔΥΣΕΩΝ