

Αρχαιολογικό Μουσείο Αρχαίας Μεσσήνης

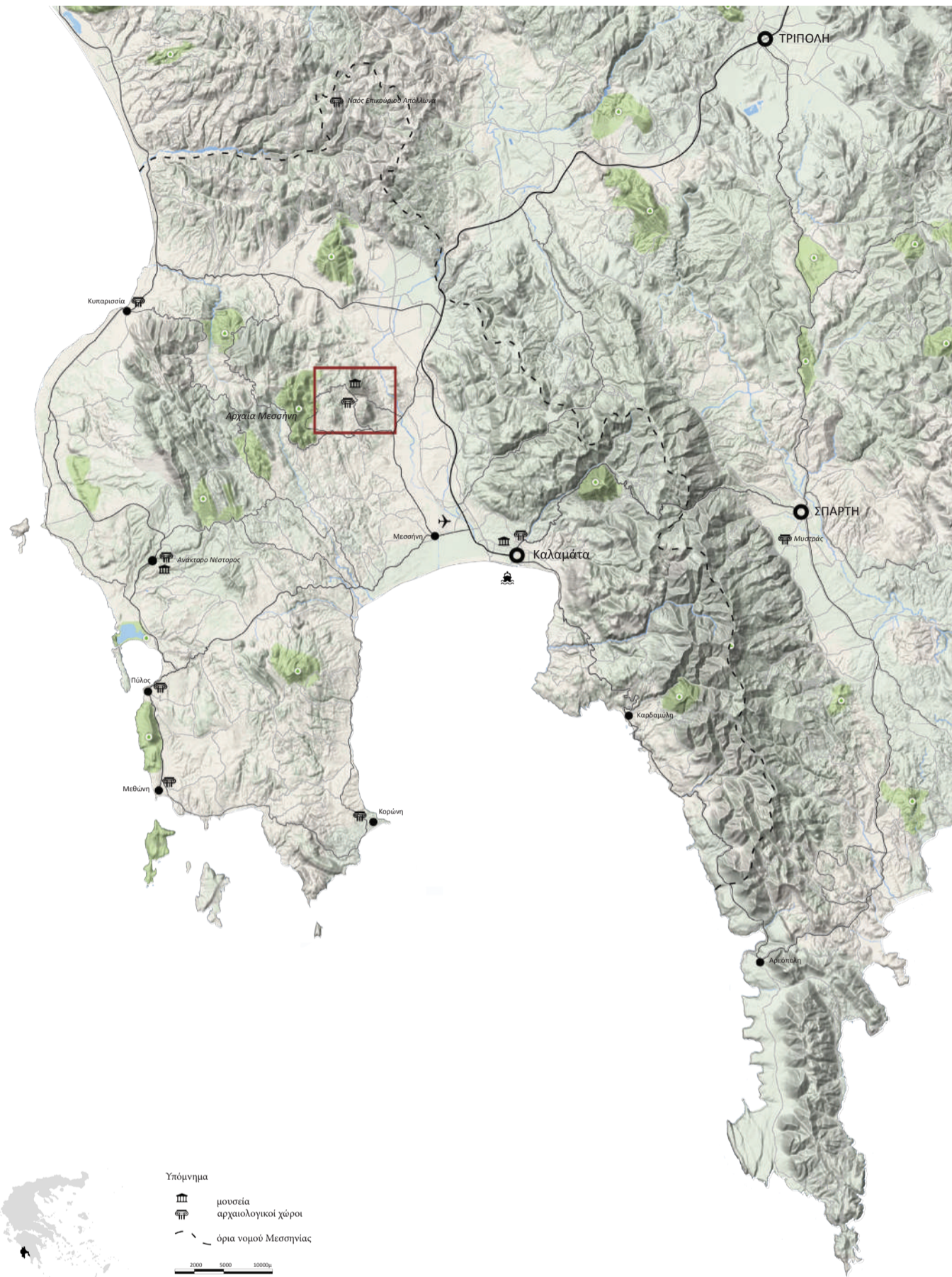

Διπλωματική Εργασία
Σπουδάστριες: Σκιαδά Κωνσταντίνα_Σπυροπούλου Παναγιώτα_Τσακαλάκη Ειρήνη
Επιβλέπων Καθηγητής: Παπαϊωάννου Τάσης
Σύμβουλος: Αλεξάνδρου Ελένη
ΕΜΠ Ιούλιος 2014





Η βλάστηση



Παλιά μονή Βουλκάνου / Ιερό Διός Ιθωμάτα

Μαυρομάτι

Αρχαιολογικός χώρος Αρχαίας Μεσσήνης



Η Αρχαία Μεσσήνη

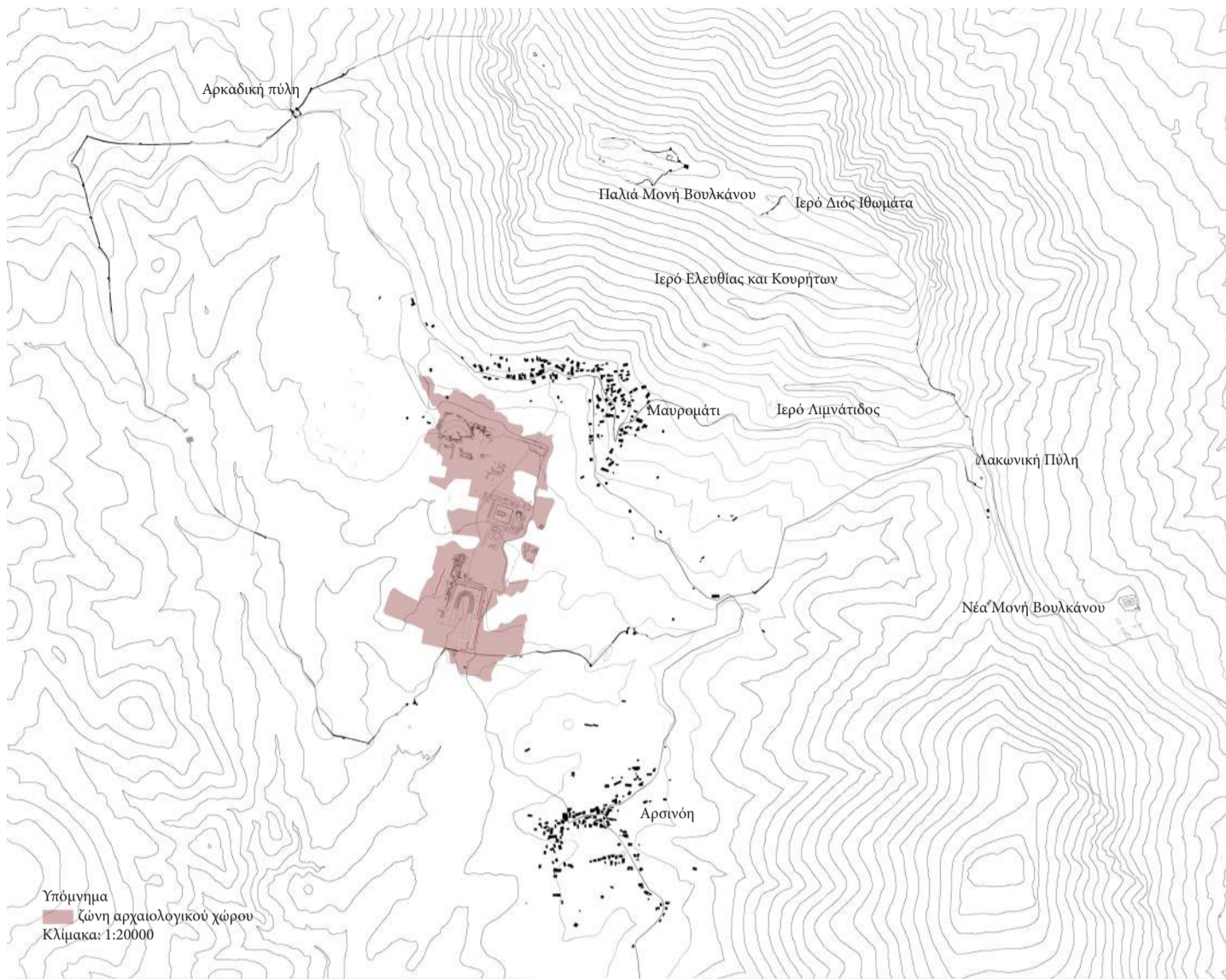

Αρσινόη



Μαυρομάτι



Ιερό Αρτέμιδος Λιμνάτιδος



Παλιά μονή Βουλκάνου στην κορυφή του όρους Ιθώμη



Αρκαδική Πύλη

Ιστορική Αναδρομή



Ο αρχαιολογικός χώρος

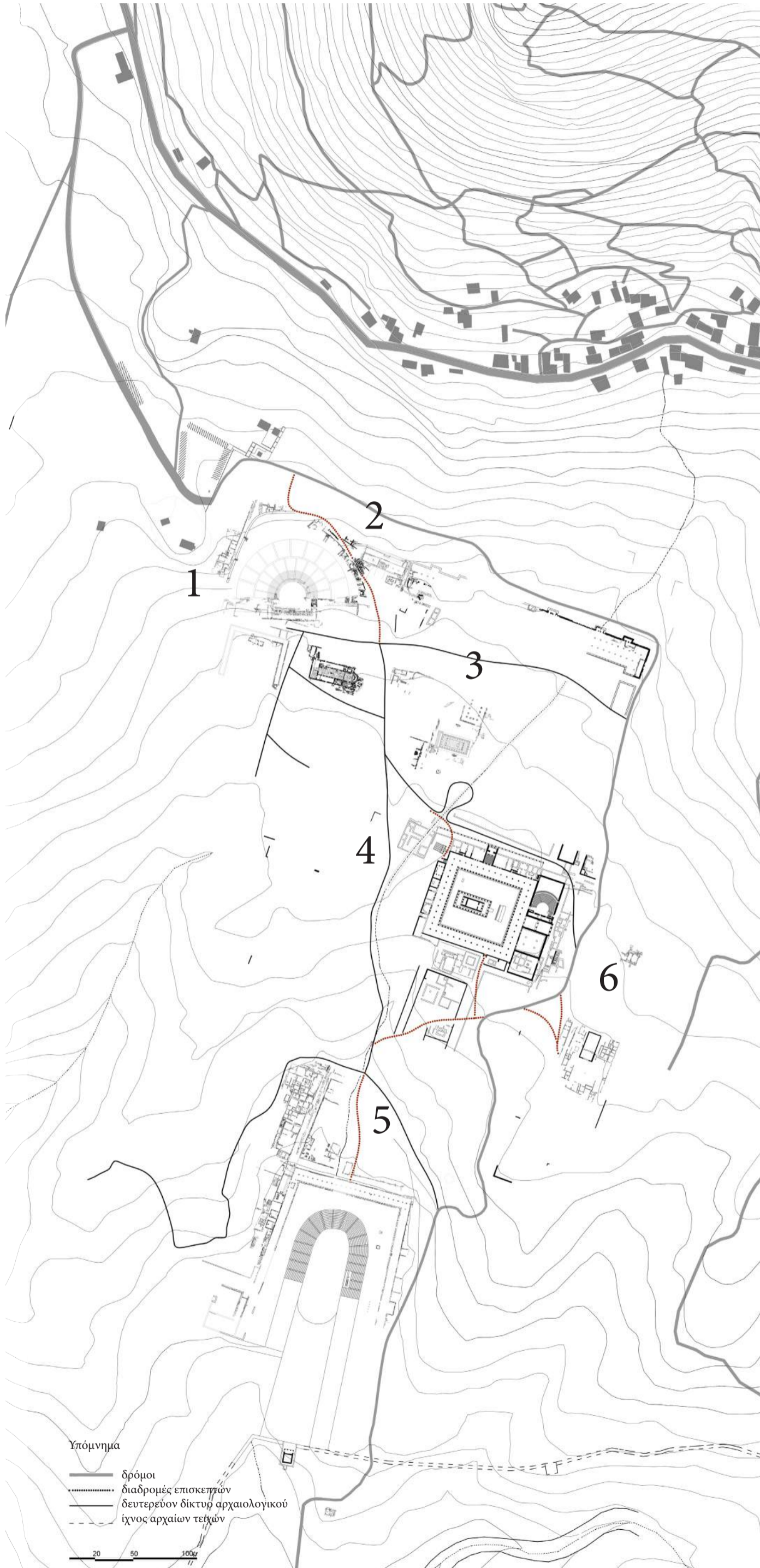

6 Ρωμαϊκή Βίλλα



1998



2002



2012



2013

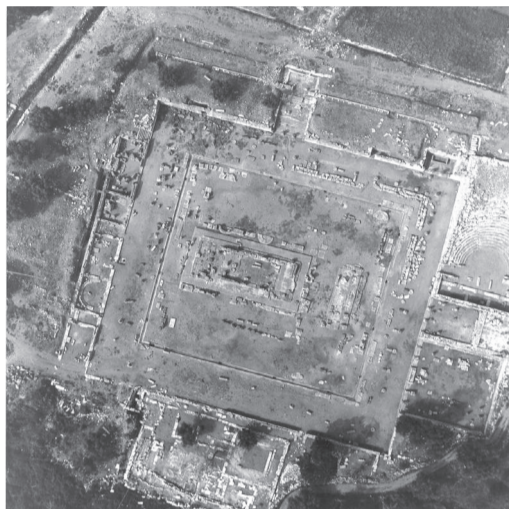

1996



1998



2002

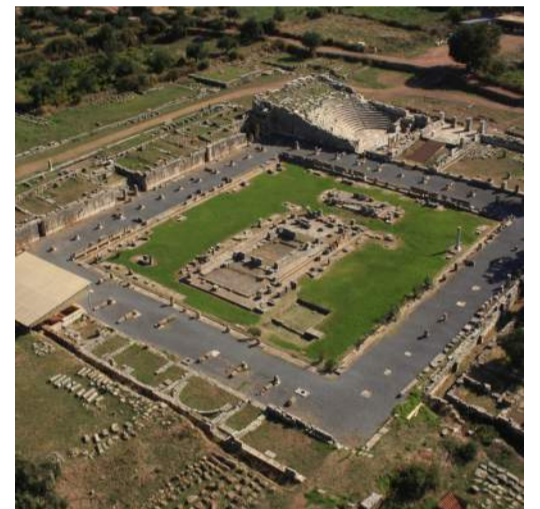

2012



1987-1989



1998



2002



2012

Ευρήματα



θέατρο



Αγάλματα κοριτσιών και κεριών



Σύνθεγμα λέοντος με ελάφι



ασκληπείο



γυμνάσιο



Ερμής της Μεσσήνης



Δορυφόρος του Πολυκλείτου



Λιθινός Ερμρακλής



Αρτεμης Λαφρία



Άγαλμα Αυτοκράτορα



Ρωμαϊκή βίλα



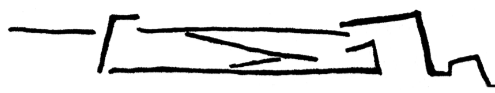

Κτιριολογικό πρόγραμμα μουσείου



Εθνικό αρχαιολογικό Μουσείο



Βυζαντινό μουσείο Θεσσαλονίκης

1. Χώροι εξυπηρέτησης επισκεπτών	1390
1.1. Χώρος κύριας εισόδου (εισιτήρια, πληροφορίες, έλεγχος, βεστιάριο)	400
1.2. Χώρος δευτερεύουσας εισόδου	200
1.3. Χώροι υγιεινής κοινού	180
1.4. Κατάστημα μουσείου	40
1.5. Αναψυκτήριο	270
1.6. Φουαγιέ και αναψυκτήριο αμφιθεάτρου	300
2. Εκθεσιακοί χώροι	3490
2.1. Χώρος μονίμων εκθέσεων	2825
2.2. Χώρος περιοδικών εκθέσεων	250
2.3. Υπαίθριοι εκθεσιακοί χώροι	415
3. Χώροι εκπαίδευσης, καλλιτεχνικών και επιστημονικών δραστηριοτήτων	450
3.1. Αίθουσες εκπαιδευτικών προγραμμάτων	130
3.2. Αμφιθέατρο πολλαπλών χρήσεων	320
4. Εργαστήρια συντήρησης και μελέτης ευρημάτων	505
4.1. Εργαστήρια λίθινων	65
4.2. Εργαστήρια κεραμικής και γυάλινων	45
4.3. Εργαστήρια μετάλλων και νομισμάτων	50
4.4. Χημείο	40
4.5. Φωτογραφικό εργαστήριο	30
4.6. Χώρος παραλαβής και συναρμολόγησης	250
4.7. Χώροι υγιεινής	25
4.8. Υπαίθριος χώρος εργαστηρίων	300
5. Αποθήκες	1750
5.1. Αποθήκες Ευρημάτων	1460
5.2. Αποθήκες εκθεσιακών χώρων, γραφείων και εργαστηρίων	290
6. Γραφεία διοίκησης μουσείου	195
6.1. Γραμματεία - Λογιστήριο	20
6.2. Γραφείο Διευθυντή	20
6.3. Αρχείο	10
6.4. Χώροι υγιεινής	20
6.5. Γραφείο αρχαιολόγων και αρχιτεκτόνων	70
6.6. Χώρος παραμονής προσωπικού	55
7. Ασφάλεια και τεχνικές εγκαταστάσεις	205
7.1. Θάλαμος ελέγχου - Γραφείο νυκτοφυλάκων	35
7.2. Ηλεκτρομηχανολογικές εγκαταστάσεις	170
8. Περιβάλλον χώρος	
8.1. Στάθμευση 30 Ι.Χ. επισκεπτών και 10 τουριστικών λεωφορείων	
Συνολικό εμβαδόν:	≈ 8000 τ.μ.

σύνολο με προσαυξήσεις 10,500 τ.μ.

Πρώτες σκέψεις

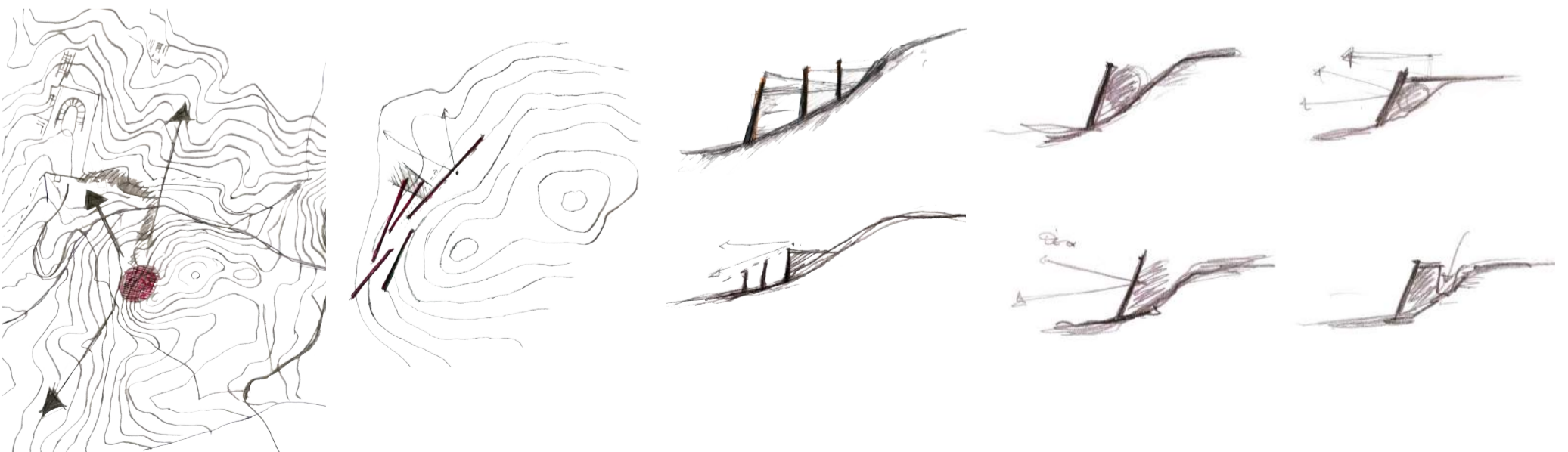



Υλικά κτιρίου

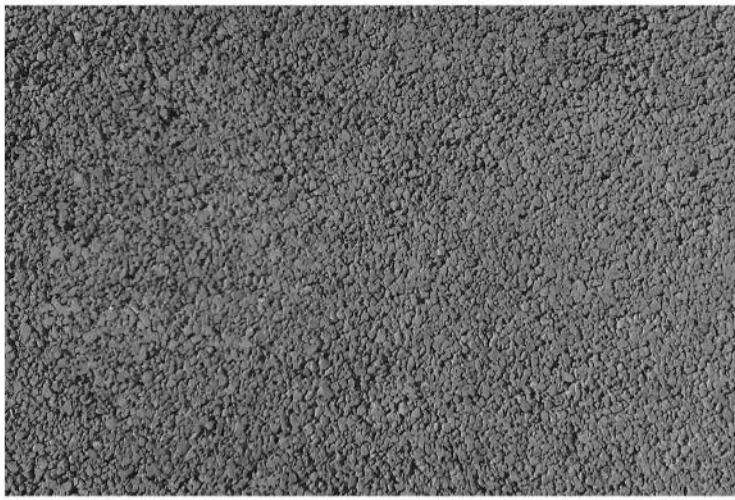

εξωτερικά δάπεδα
διαπερατό σκυρόδεμα



βουρτσισμένο σκυρόδεμα
πατημένο χώμα



φυτεμένο δώμα
με θαμνώδη βλάστηση



στέγες
επικάλυψη με φύλλα
αλουμινίου



τοιχεία από
ανεπίχρηστο σκυρόδεμα
εσωτερικά δάπεδα από
γυαλισμένο σκυρόδεμα

Τοπογραφικό



Κατόψεις

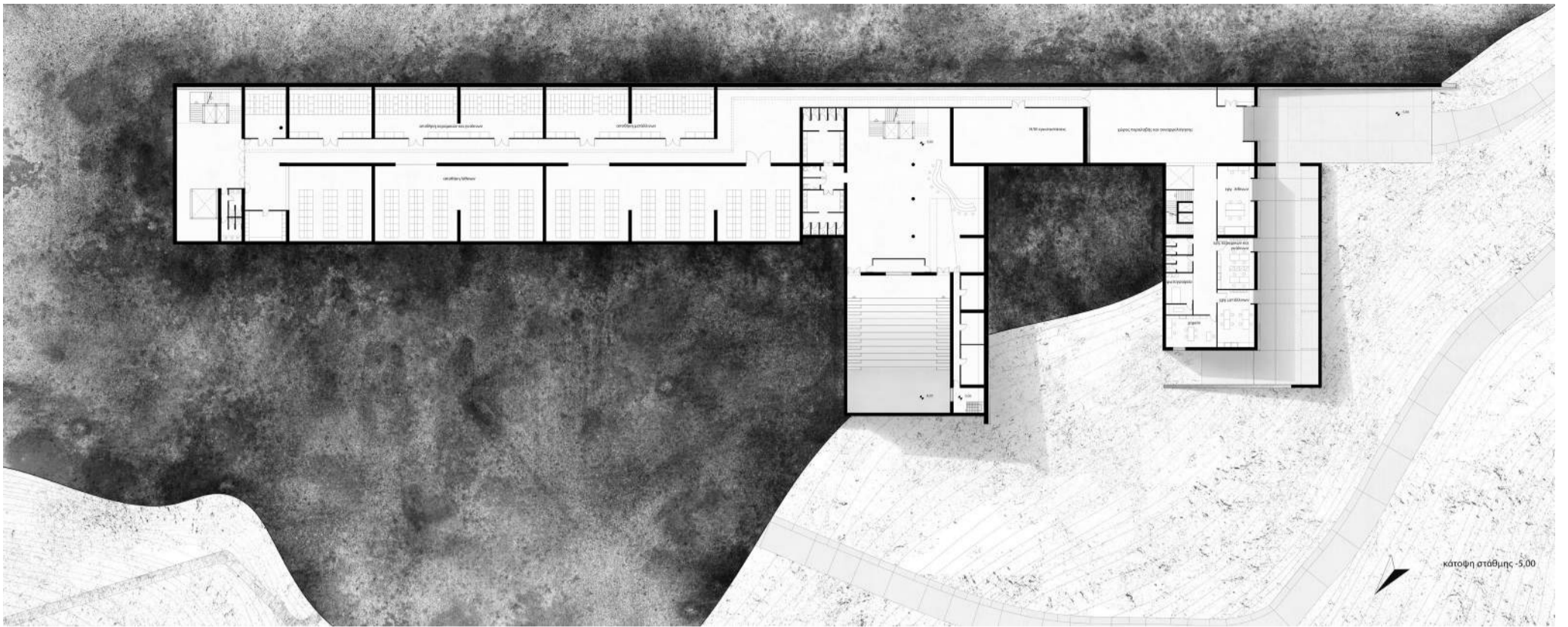

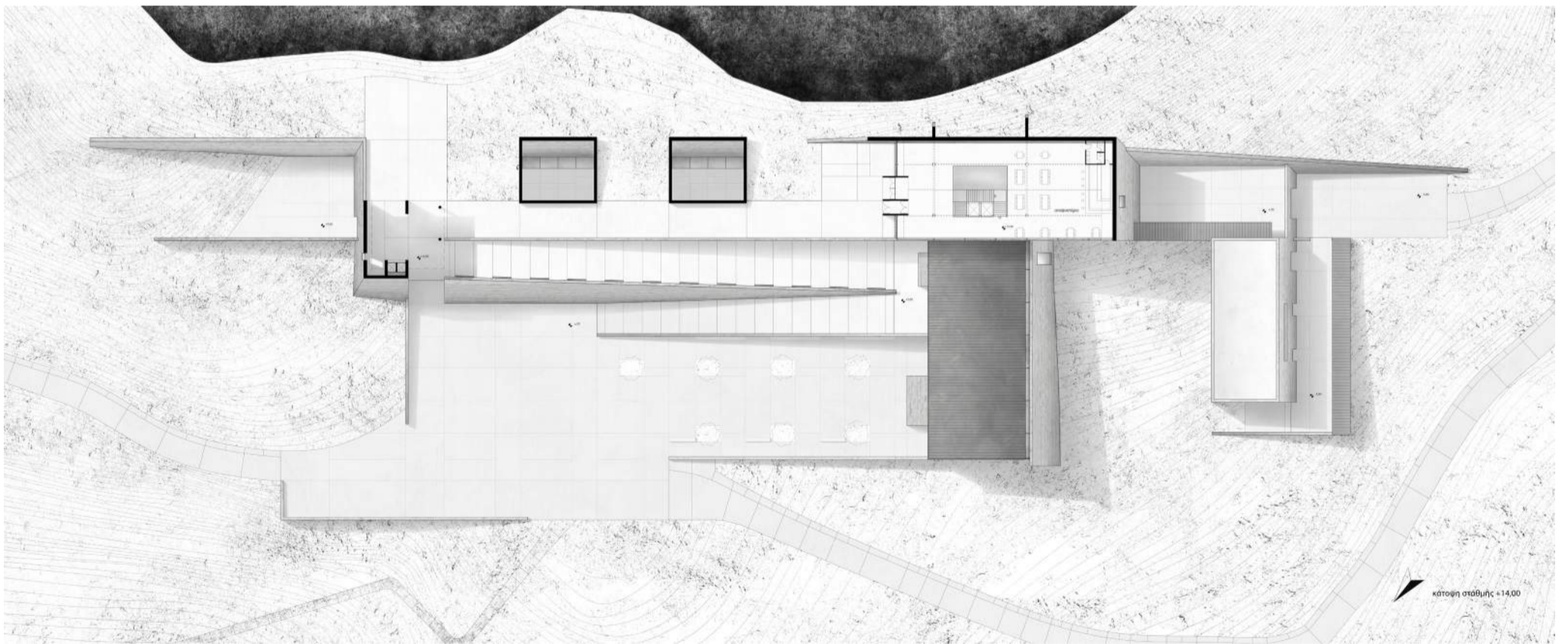

Διαμήκεις Τομές

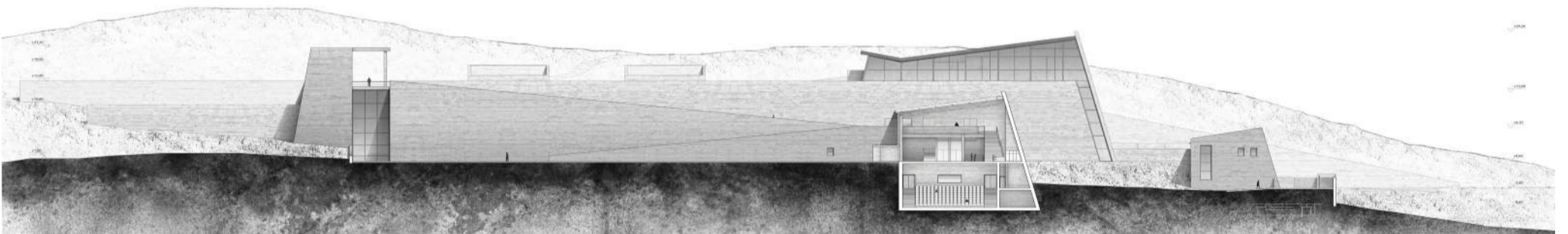
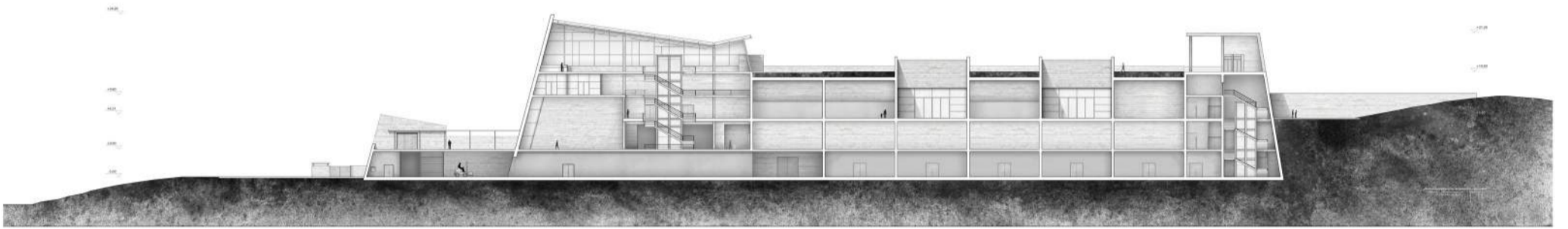
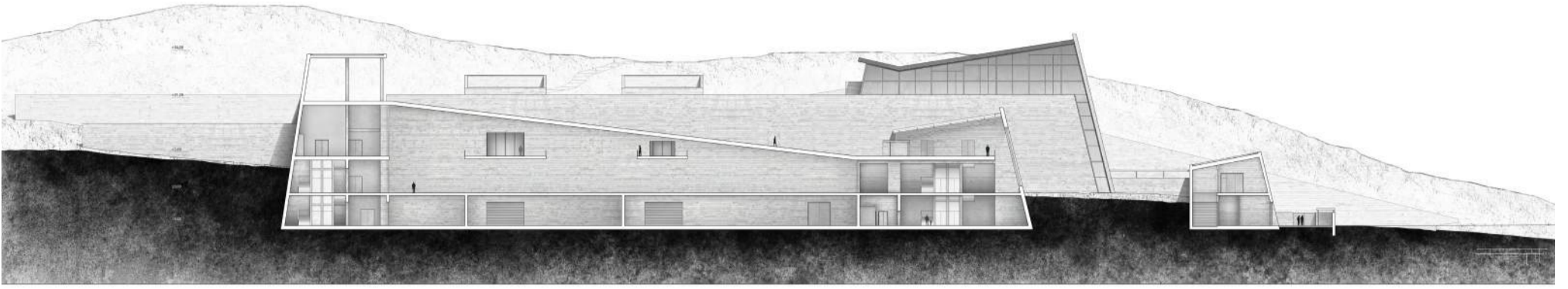

Βόρεια Όψη

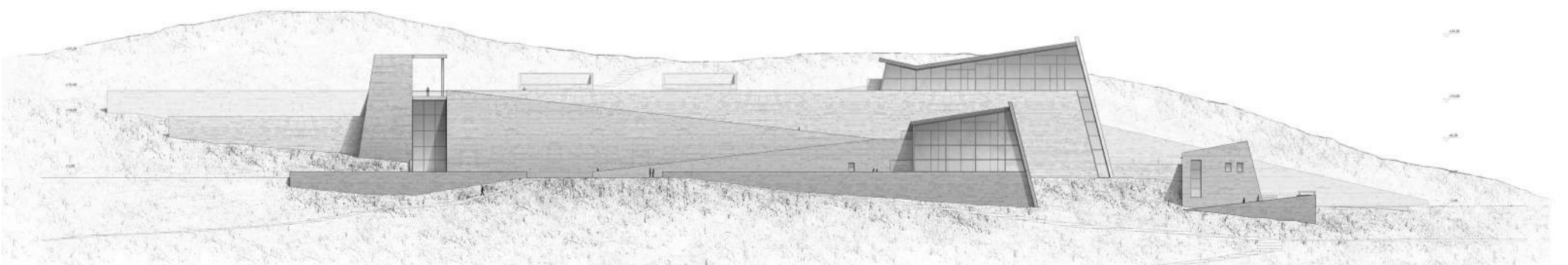

Εγκάρσιες Τομές

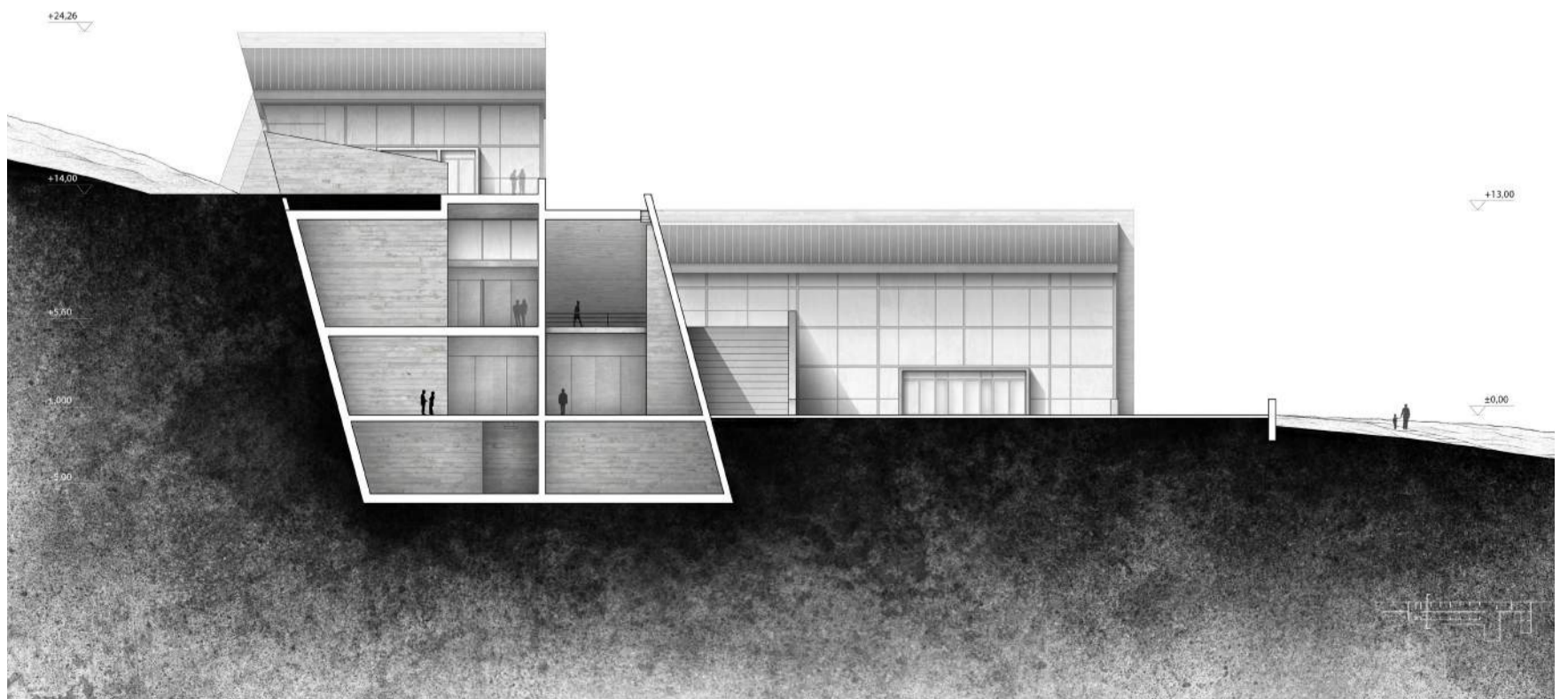
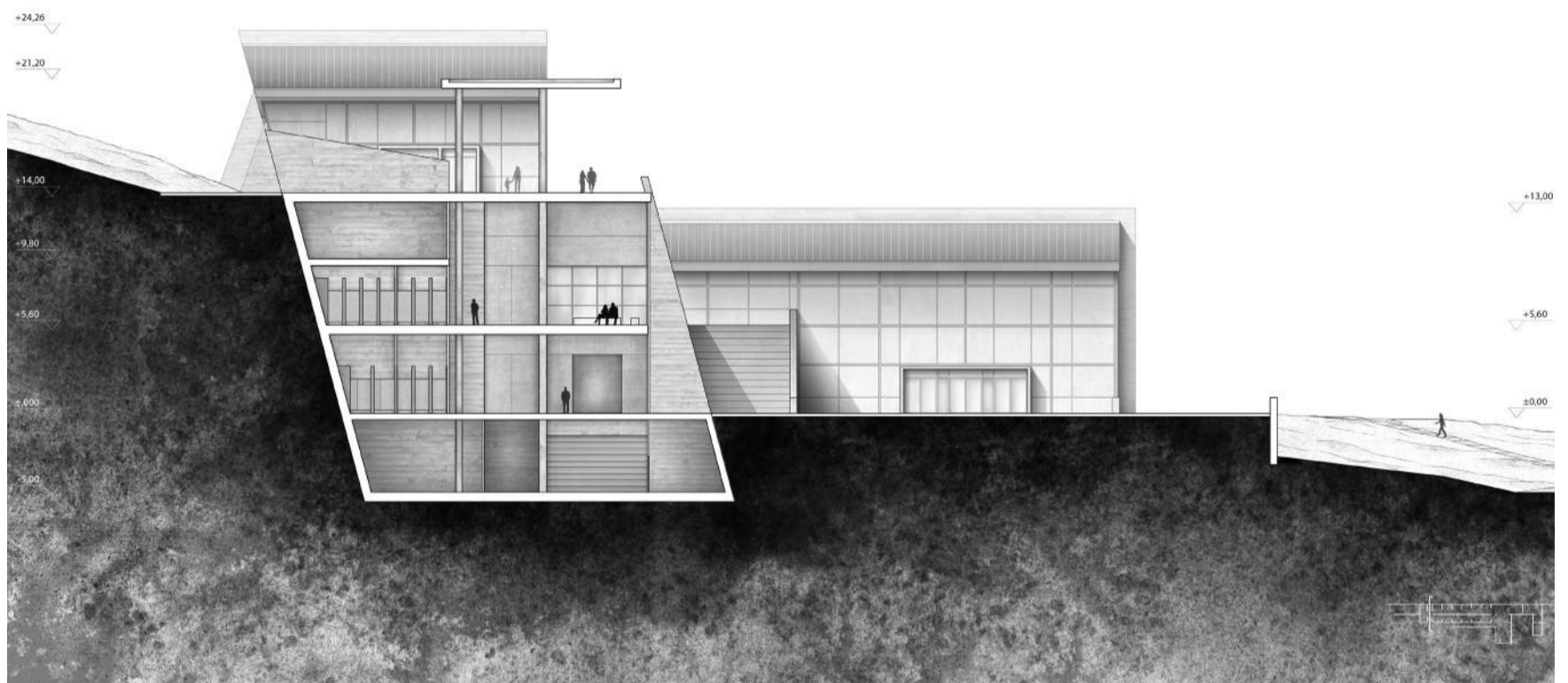
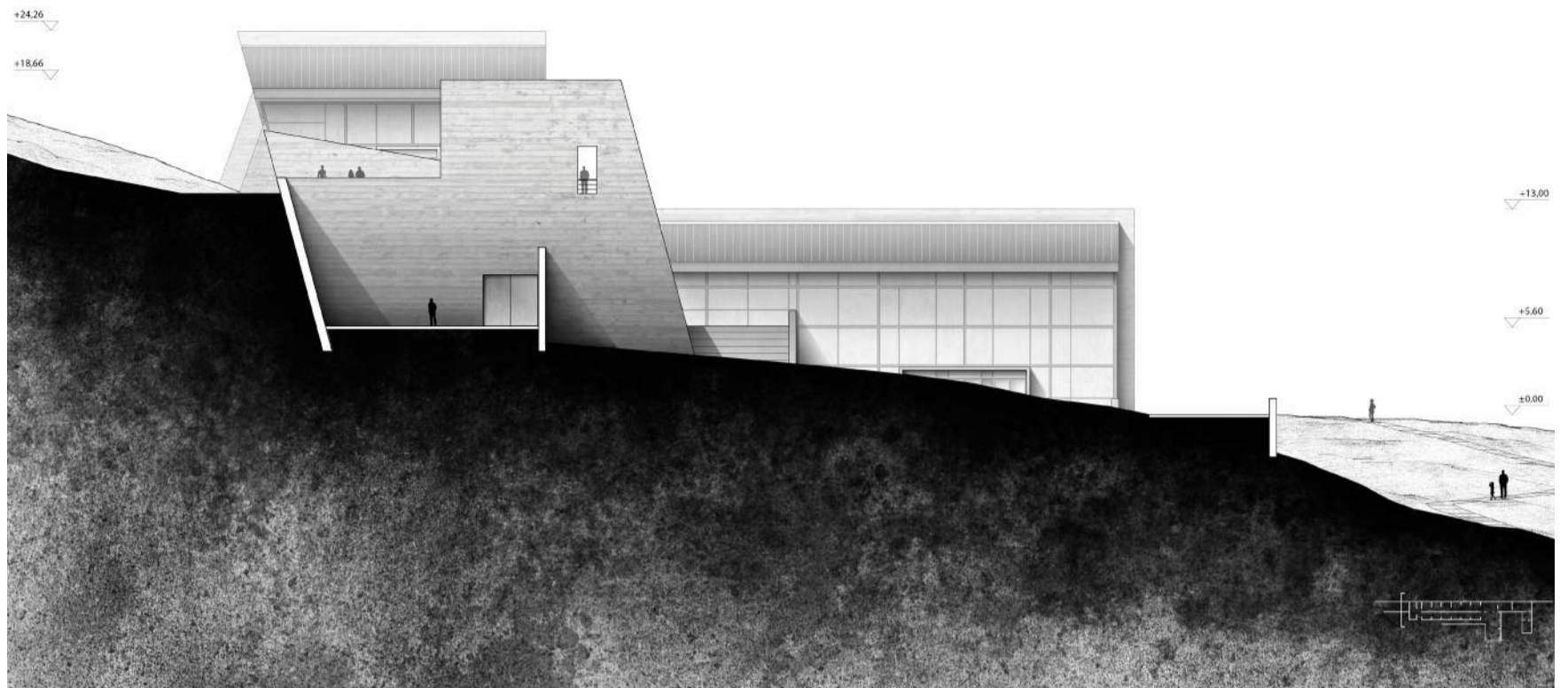

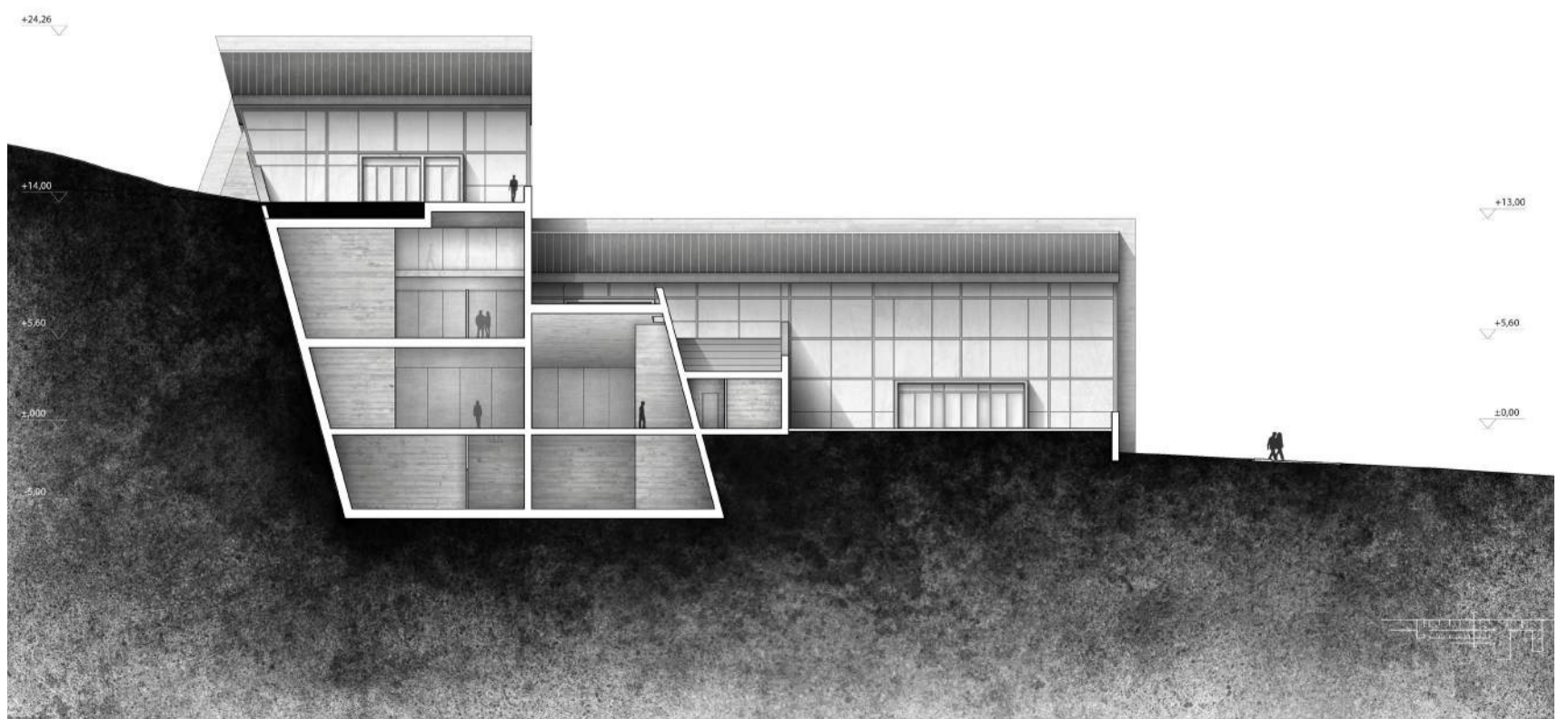
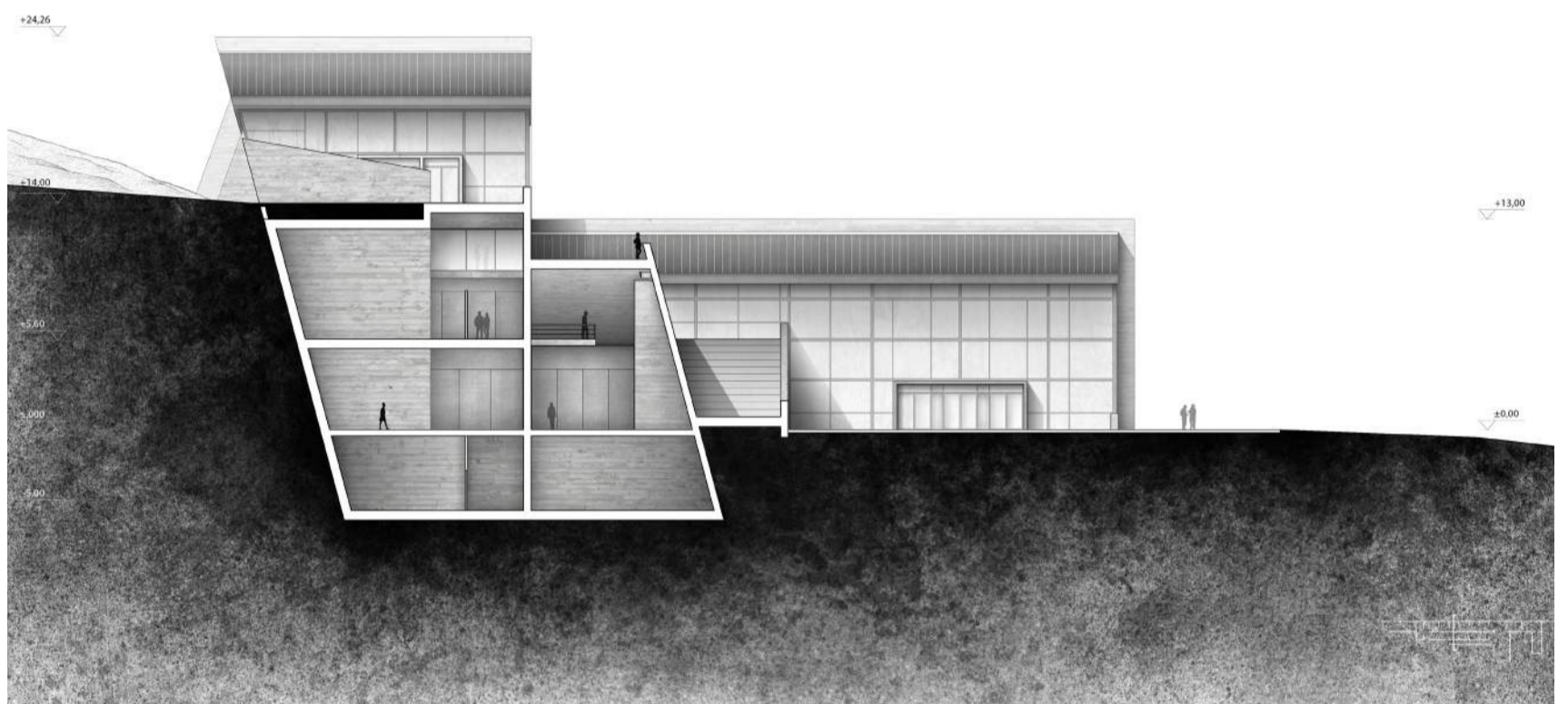
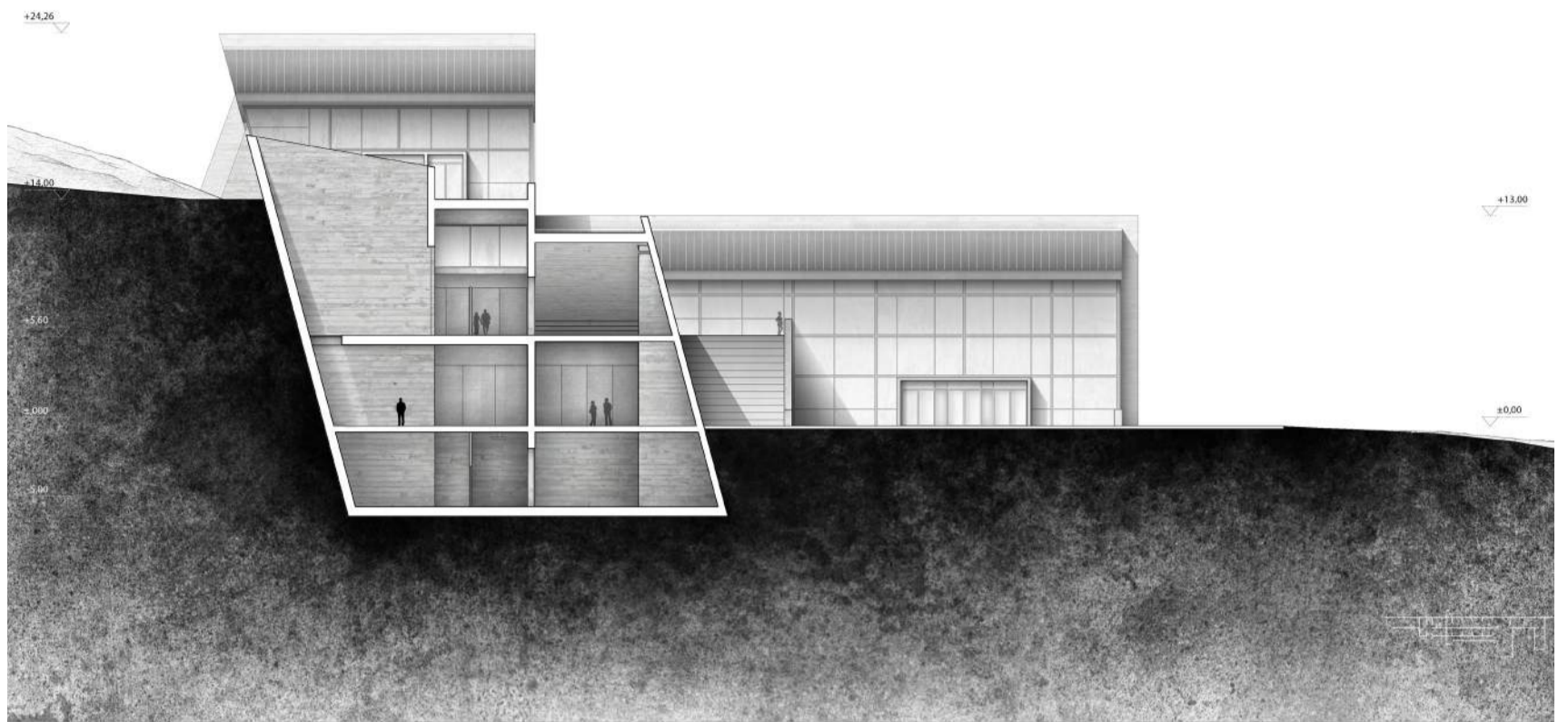

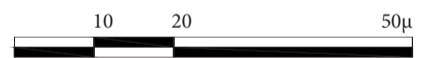
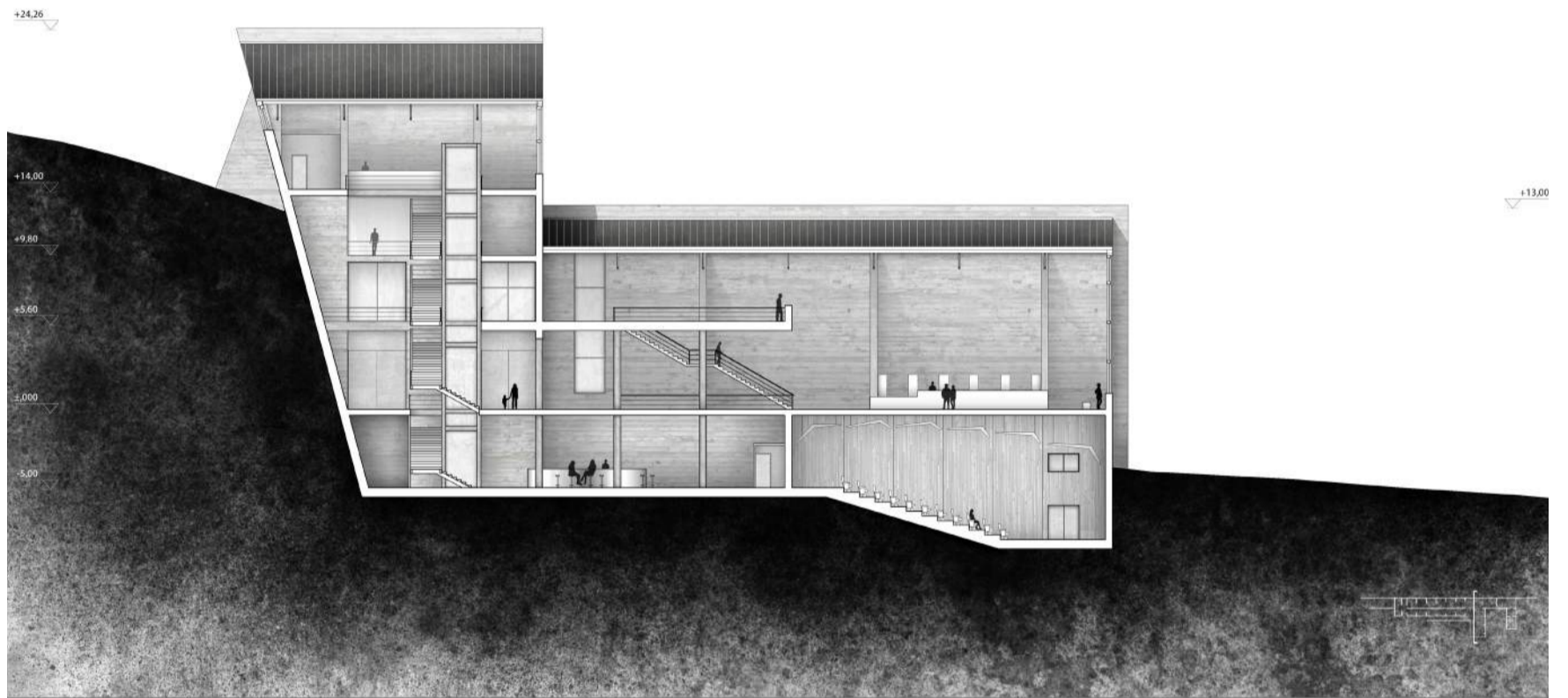
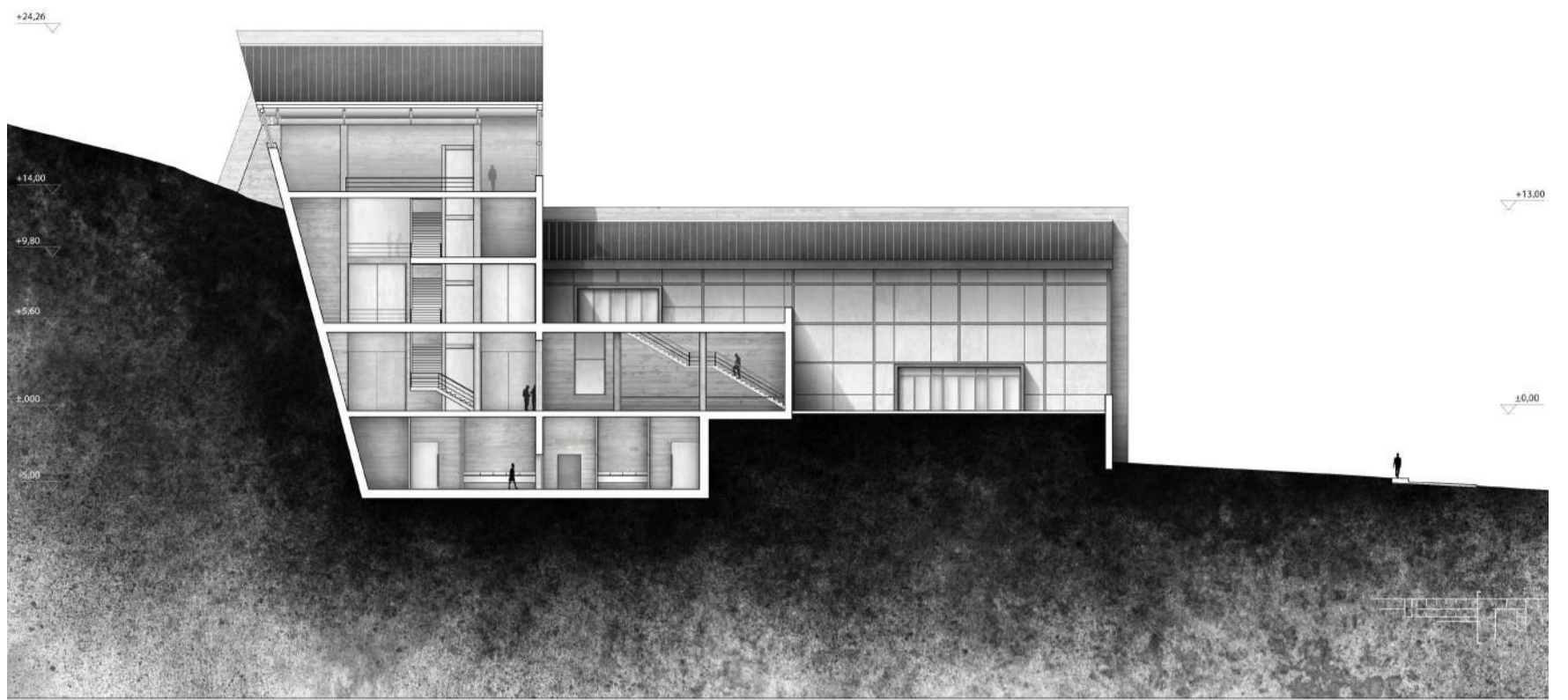

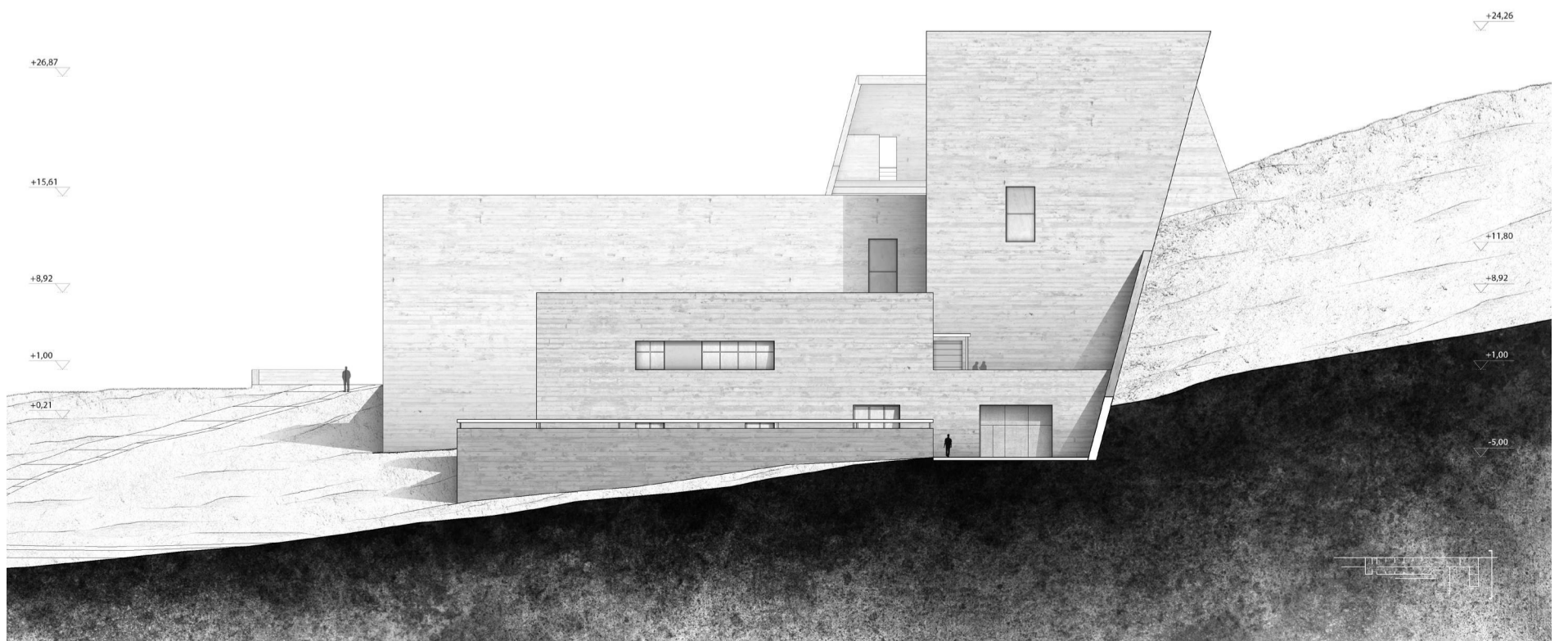
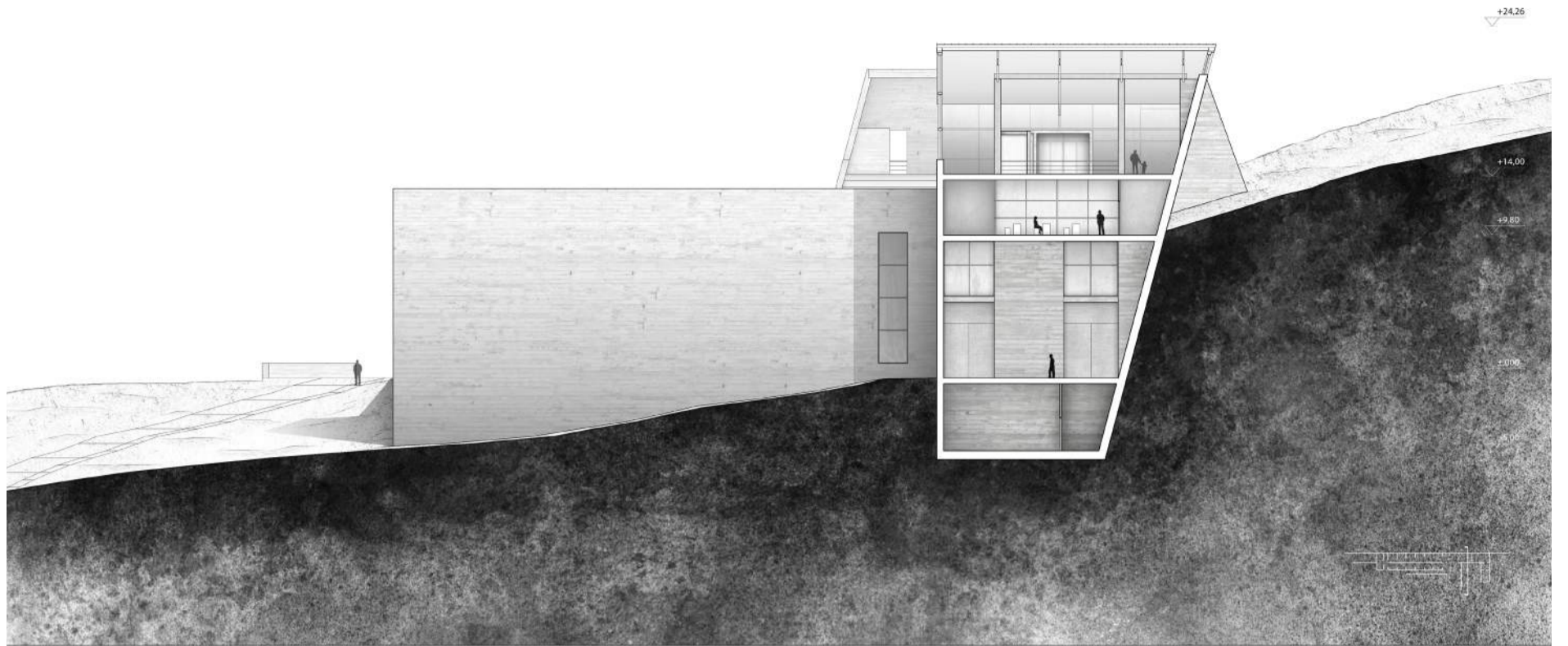

Φωτορεαλιστικές απεικονίσεις



