

Εθνικό Μετσόβιο Πολυτεχνείο
Σχολή Αρχιτεκτόνων Μηχανικών

Διατμηματικό Πρόγραμμα Μεταπτυχιακών Σπουδών:
ΑΡΧΙΤΕΚΤΟΝΙΚΗ - ΣΧΕΔΙΑΣΜΟΣ ΤΟΥ ΧΩΡΟΥ

Κατεύθυνση Β': Πολεοδομία και Χωροταξία

Επιβλέπων Καθηγητής:
ΣΕΡΡΑΟΣ ΚΩΝΣΤΑΝΤΙΝΟΣ

Φοιτήτρια:
ΧΑΤΖΗΠΕΤΡΟΥ ΑΥΓΗ

Διπλωματική εργασία με τίτλο:

ΜΟΝΤΕΛΟ ΗΠΙΑΣ ΠΟΛΕΟΔΟΜΙΚΗΣ ΟΡΓΑΝΩΣΗΣ:
ΔΙΕΡΕΥΝΗΣΗ ΤΩΝ ΔΥΝΑΤΟΤΗΤΩΝ ΔΙΑΧΕΙΡΙΣΗΣ
ΤΟΥ ΦΑΙΝΟΜΕΝΟΥ ΤΗΣ ΑΣΤΙΚΗΣ ΔΙΑΧΥΣΗΣ.
Η περίπτωση της Παλαιοπαναγίας Ναυπάκτου

ΚΑΤΑΓΡΑΦΗ & ΑΝΑΛΥΣΗ
ΠΕΡΙΟΧΗΣ ΜΕΛΕΤΗΣ

**ΚΑΤΑΤΑΞΗ ΥΦΙΣΤΑΜΕΝΩΝ
ΙΔΙΟΚΤΗΣΙΩΝ**
Σε κατηγορίες εκτάσεων

ΥΠΟΜΝΗΜΑ

- Ιδιοκτησίες με έκταση άνω των 10 στρεμ.
- Ιδιοκτησίες με έκταση μεταξύ 4-10 στρεμ.
- Ιδιοκτησίες με έκταση μεταξύ 2-4 στρεμ.
- Ιδιοκτησίες με έκταση μεταξύ 1-2 στρεμ.
- Ιδιοκτησίες με έκταση κάτω του 1 στρεμ.

ΜΙΚΡΟΓΡΑΦΙΑ

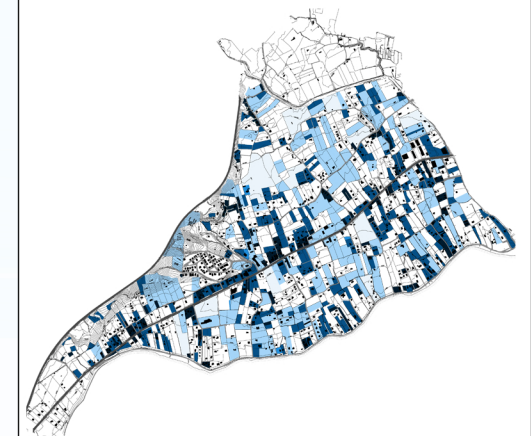

Αρ.Χάρτη:

A 05

ΚΛΙΜΑΚΑ:

1:10.000

Ημερομηνία: ΑΠΡΙΛΙΟΣ 2014

