



ΘΕΡΑΠΕΥΤΙΚΗ ΚΟΙΝΟΤΗΤΑ ΣΤΟ ΜΕΤΑΞΟΥΡΓΕΙΟ

διπλωματική εργασία Ιουλίου

επιβλέποντες: Ησαΐας Δημήτρης, Βασιλάτος Παναγιώτης

φοιτήτριες: Αχιλλέως Σωτηρία, Βαλληνδρά Αλκμήνη

“Αρχικά σε κυριεύει μια παράλογη, ακαταμάχητη ευθυμία. Οι κοινότερες λέξεις, οι απλούστερες ιδέες αποχτούν μια νέα, αλλόκοτη όψη. Αυτή η ευθυμία σου είναι αφόρητη όμως είναι μάταιο να της αντισταθείς. Σ’ έχει κυριέψει ο δαίμονας”...

Ποσοστά θνησιμότητας μεταξύ ενήλικων (15-64)



ΚΟΙΝΩΝΙΚΟ-ΔΗΜΟΓΡΑΦΙΚΑ ΧΑΡΑΚΤΗΡΙΣΤΙΚΑ ΧΡΗΣΤΩΝ ΠΟΥ ΕΙΣΗΛΘΑΝ ΣΤΗ ΘΕΡΑΠΕΙΑ ΤΟ 2013, ΣΤΟ ΣΥΝΟΛΟ ΤΟΥΣ ΚΑΙ ΑΝΑΛΟΓΑ ΜΕ ΤΟ ΕΑΝ ΑΔΡΟΝ ΝΕΕΣ ΑΠΗΛΕΣ ΜΕ ΙΣΤΟΡΙΚΟ ΠΡΟΗΓΟΥΜΕΝΗΣ ΕΞΟΔΟΥ ΣΕ ΘΕΡΑΠΕΙΑ (%)

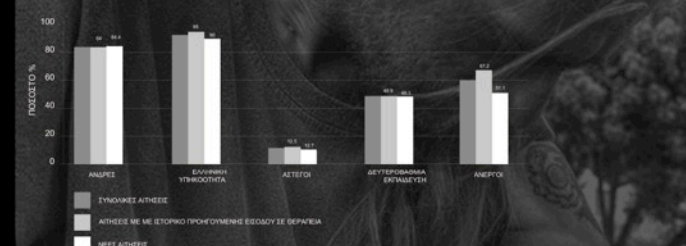

ΠΟΣΟΤΑ ΧΡΗΣΤΩΝ ΠΟΥ ΕΙΣΗΛΘΑΝ ΣΤΗ ΘΕΡΑΠΕΙΑ ΑΝΑΛΟΓΑ ΜΕ ΤΟ ΦΥΛΟ

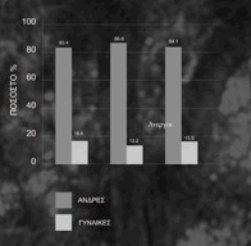

ΠΟΣΟΤΑ ΧΡΗΣΤΩΝ ΠΟΥ ΕΙΣΗΛΘΑΝ ΣΤΗ ΘΕΡΑΠΕΙΑ ΑΝΑΛΟΓΑ ΜΕ ΤΗΝ ΗΛΙΚΙΑ (%)

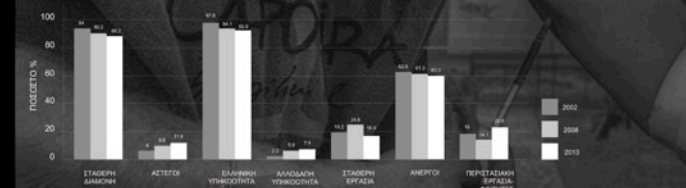

ΠΟΣΟΤΑ ΧΡΗΣΤΩΝ ΠΟΥ ΕΙΣΗΛΘΑΝ ΣΤΗ ΘΕΡΑΠΕΙΑ ΑΝΑΛΟΓΑ ΜΕ ΤΗΝ ΗΛΙΚΙΑ

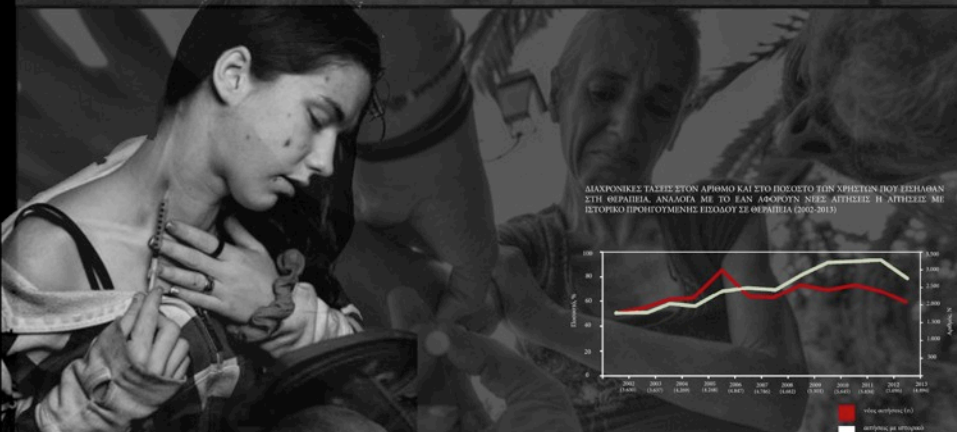
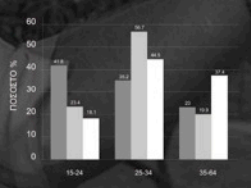

ΔΙΑΧΡΟΝΙΚΕΣ ΤΑΣΕΙΣ ΣΤΟΝ ΑΡΙΘΜΟ ΚΑΙ ΣΤΟ ΠΟΣΟΣΤΟ ΤΩΝ ΧΡΗΣΤΩΝ ΠΟΥ ΕΙΣΗΛΘΑΝ ΣΤΗ ΘΕΡΑΠΕΙΑ ΑΝΑΛΟΓΑ ΜΕ ΤΟ ΕΑΝ ΑΔΡΟΝ ΝΕΕΣ ΑΠΗΛΕΣ Η ΑΠΗΛΕΣ ΜΕ ΙΣΤΟΡΙΚΟ ΠΡΟΗΓΟΥΜΕΝΗΣ ΕΞΟΔΟΥ ΣΕ ΘΕΡΑΠΕΙΑ (2002-2013)

ΠΡΟΓΡΑΜΜΑΤΑ ΘΕΡΑΠΕΙΑΣ ΚΑΙ ΚΟΙΝΩΝΙΑ

ΘΕΡΑΠΕΥΤΙΚΗ ΜΟΝΑΔΑ ΣΤΟ ΜΕΤΑΛΟΥΡΓΕΙΟ
Σεργίου Αβραάμ
Αδελφή Μαρίνα



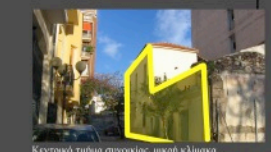
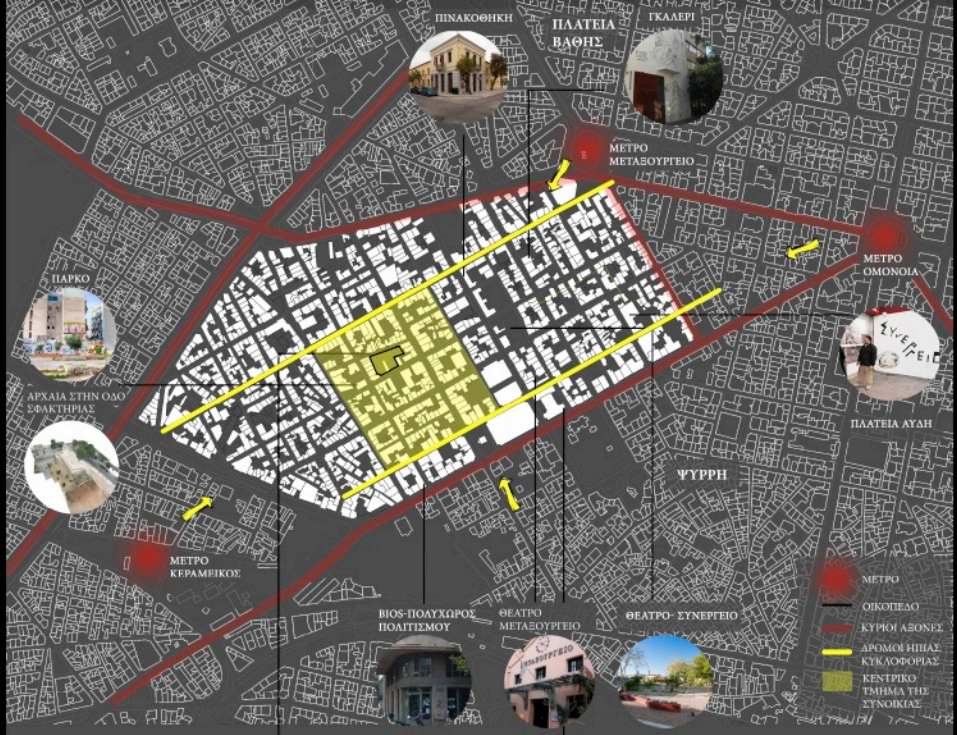

Κεντρικό τμήμα συνοικίας, μικρή κλίμακα



Πειραϊκός - μεγάλη κλίμακα κτηρίων.

-ΠΟΙΚΙΛΟΜΟΡΦΙΑ ΚΤΗΡΙΑΚΟΥ ΔΥΝΑΜΙΚΟΥ
-ΠΑΡΑΔΟΣΙΑΚΗ ΠΕΡΙΟΧΗ ΚΑΤΟΙΚΙΑΣ ΣΤΟ ΚΕΝΤΡΟ ΤΗΣ ΣΥΝΟΙΚΙΑΣ
-ΑΙΣΘΗΣΗ ΓΕΙΤΟΝΙΑΣ
-ΗΠΙΑΣ ΚΥΚΛΟΦΟΡΙΑΣ ΑΡΟΜΟΙ
-ΕΥΚΟΛΗ ΠΡΟΣΒΑΣΗ
-ΜΑΜΠΕΡΟΤΗΤΑ ΟΙΚΟΠΕΔΟΥ
-ΒΡΕΣΚΕΤΑΙ ΣΤΟΝ ΠΥΡΡΗΝΑ ΤΟΥ ΠΡΟΒΛΗΜΑΤΟΣ



ΚΕΝΤΡΙΚΗ ΙΔΕΑ-ΚΟΜΒΙΚΟ ΣΗΜΕΙΟ

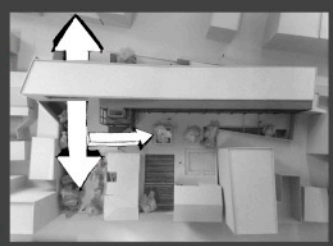
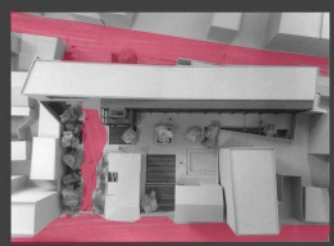

-Λόγω της διαφορετικότητας του οικοπέδου, ο πλάνοφορος αυτός θα χρησιμοποιείται και από τα μέλη της κοινότητας και από τους ίδιους τους κατοίκους της ως χώρος κίνησης και στάσης.
-Η θεραπευτική κοινότητα αποτελείται από 3 βασικές ενότητες. Το ίδιο το κτίριο και τα δύο νεοκλασικά τα οποία τα έχουμε εντάξει στην σύνθεσή μας.
-Στο κτίριο διαδραματίζονται όλες οι κύριες λειτουργίες οι οποίες οργανώνονται καθόρου σύμφωνα με την χρήση τους.
-Η διάταξη και ο σχεδιασμός του κτιρίου έχει γίνει με τέτοιο τρόπο ώστε να παρέχεται ο αναγκαίος βαθμός ιδιωτικότητας.

ΚΤΙΡΙΟΛΟΓΙΚΟ

ΔΗΜΟΣΙΟΣ ΧΩΡΟΣ-ΕΛΕΥΘΕΡΗ ΠΡΟΣΒΑΣΗ

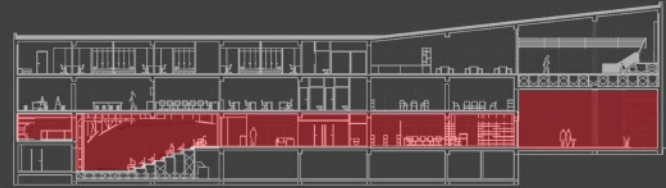

ΙΣΟΓΕΙΟ

ΔΙΟΙΚΗΣΗ (τ.μ)	
Υπευθύνου-Διαχειριστή	12
Γραφεία για το θερ. Προσωπικό	14
Χώρος γραφείων εργασίας Επιστημονικής και Διοικητικής Υποστήριξης	13
Γραμματεία-Αναμονή	15
Αμφιθέατρο	190

ΗΜΙΔΗΜΟΣΙΟΣ ΧΩΡΟΣ-ΠΕΡΙΟΡΙΣΜΕΝΗ ΠΡΟΣΒΑΣΗ

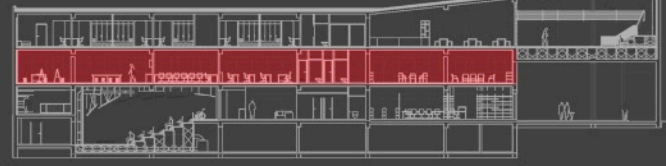

Α' ΟΡΟΦΟΣ

ΧΩΡΟΣ ΕΚΠΑΙΔΕΥΣΗΣ-ΔΡΑΣΤΗΡΙΟΤΗΤΩΝ - ΔΗΜΟΤΡΑΓΙΚΗΣ ΕΡΓΑΣΙΑΣ	
2 χώροι για 12 άτομα έκαστος	41
Αίθουσα Αγγλικών	45
Αίθουσα Πληροφορικής	38
Εργαστήριο Γλυπτικής	46
Εργαστήριο Ζωγραφικής	31

ΙΔΙΩΤΙΚΟΣ ΧΩΡΟΣ-ΧΩΡΟΣ ΘΕΡΑΠΕΥΟΜΕΝΩΝ



Β' ΟΡΟΦΟΣ

ΧΩΡΟΣ ΔΗΜΕΡΕΥΣΗΣ	
Κουζίνα	35
Τραπεζαρία	51
Καθιστικό	86
Βιβλιοθήκη	62
Υγνοοβάμπετα	147







ΣΚΑΤΟΛΟΓΙΑ

ΣΑΛΟΝΙ

ΚΑΤΑΧΩΡΗΤΗΡΙΑ

ΑΡΧΙΤΕΚΤΟΝΙΚΟ



