

επί σκηνής

Άγρας 22

ΕΘΝΙΚΟ ΜΕΤΣΟΒΙΟ ΠΟΛΥΤΕΧΝΕΙΟ

ΣΧΟΛΗ ΑΡΧΙΤΕΚΤΟΝΩΝ ΜΗΧΑΝΙΚΩΝ

Ιούλιος 2015

Αλυσανδράτου Σοφία | Ψαρρά Μικαέλα

επιβλέποντες καθηγητές

Τσιράκη Σοφία

Βασιλάτος Παναγιώτης

σύμβουλοι

Καρύδης Δημήτρης

Σωτηροπούλου Αλεξάνδρα







ΙΣΤΟΡΙΚΗ ΕΞΕΛΙΞΗ

ΤΥΠΟΛΟΓΙΣ ΣΚΗΝΩΝ

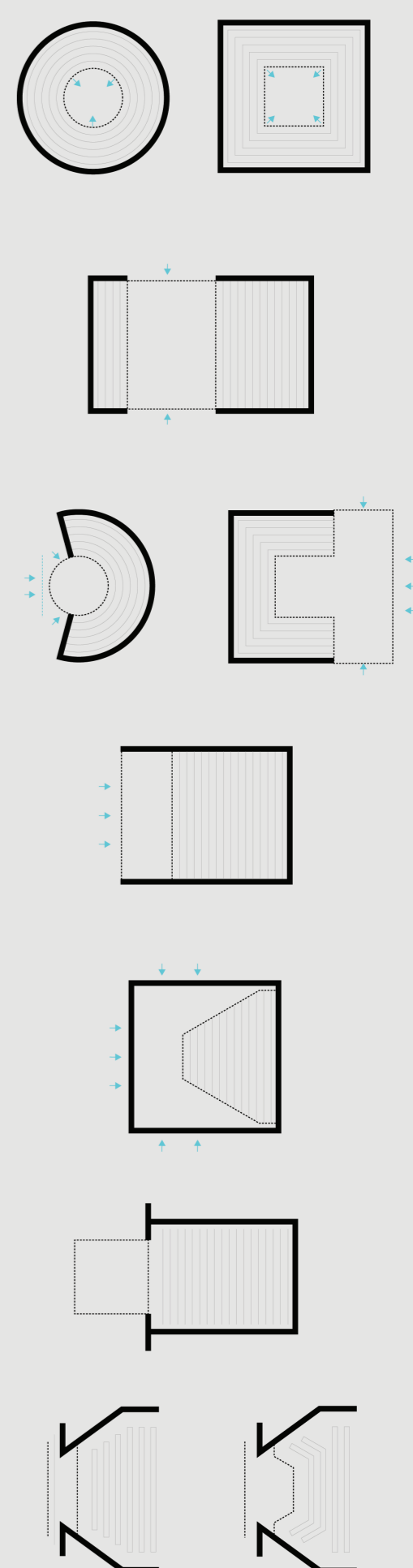
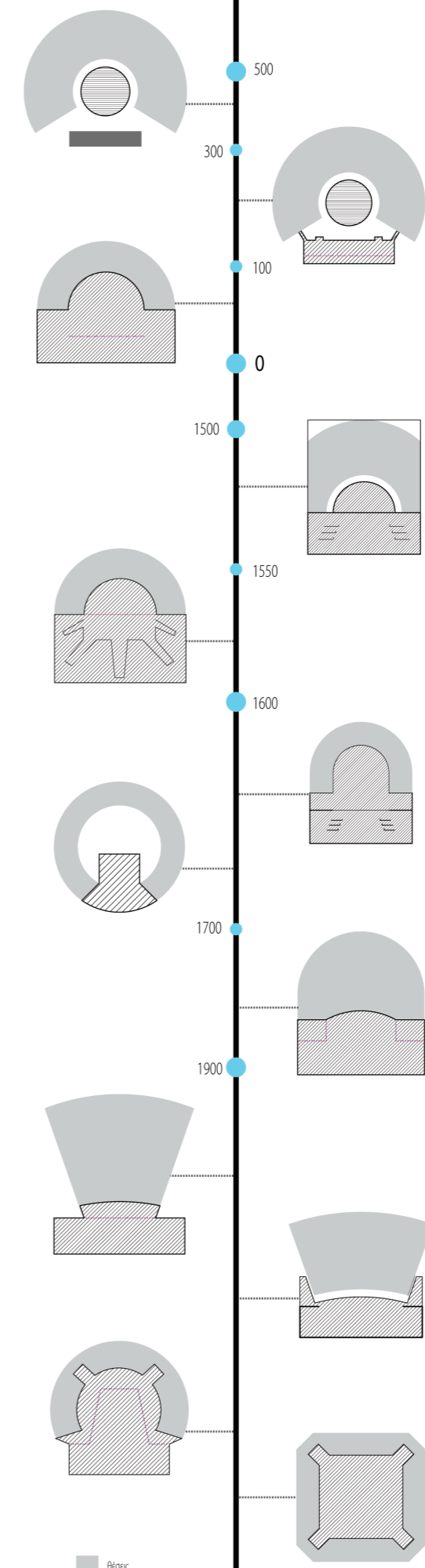



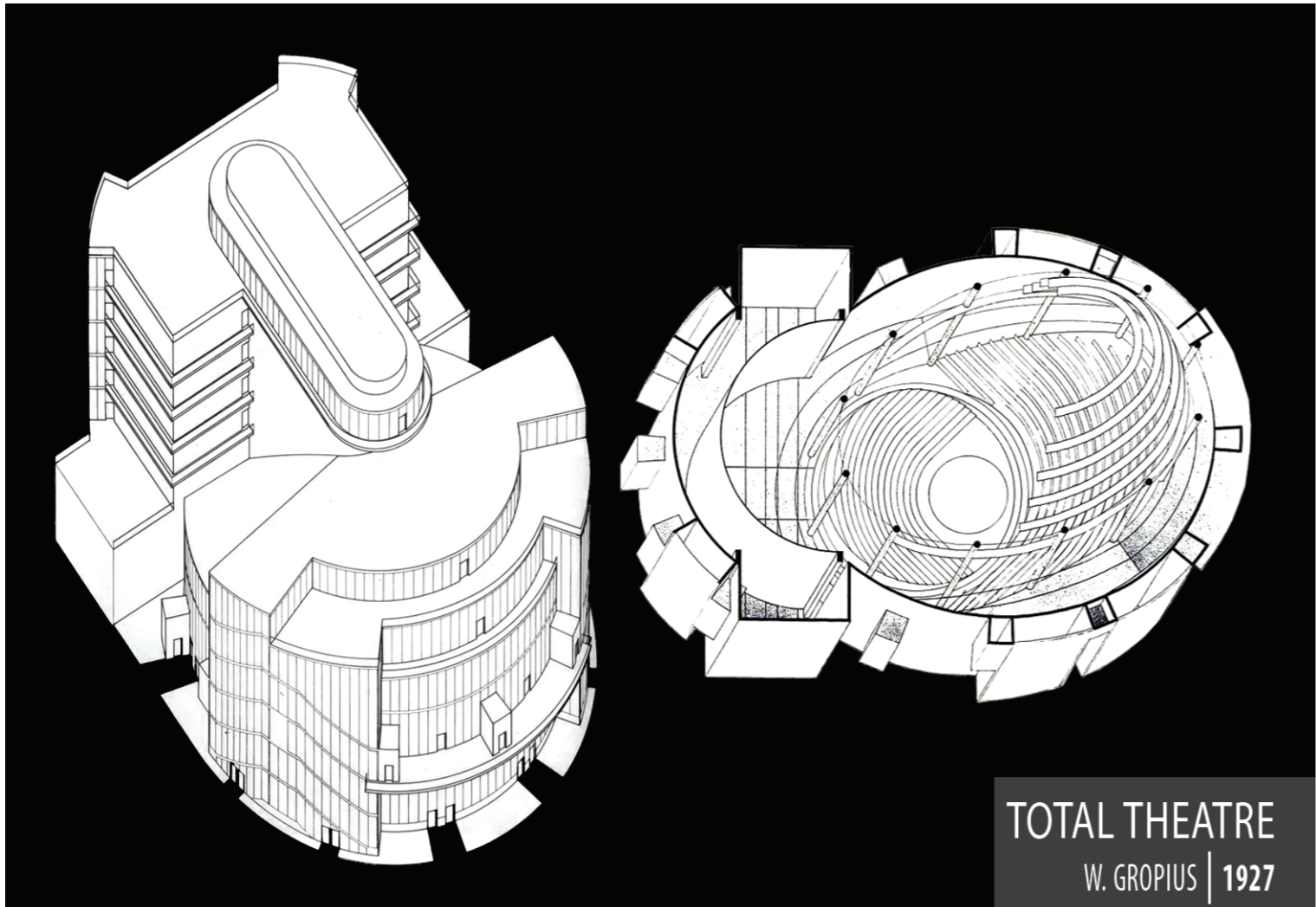

TOTAL THEATRE  
W. GROPIUS | 1927



ΝΕΑ ΣΚΗΝΗ | ΕΘΝΙΚΟ ΘΕΑΤΡΟ  
Μ. ΠΕΡΑΚΗΣ | 1950

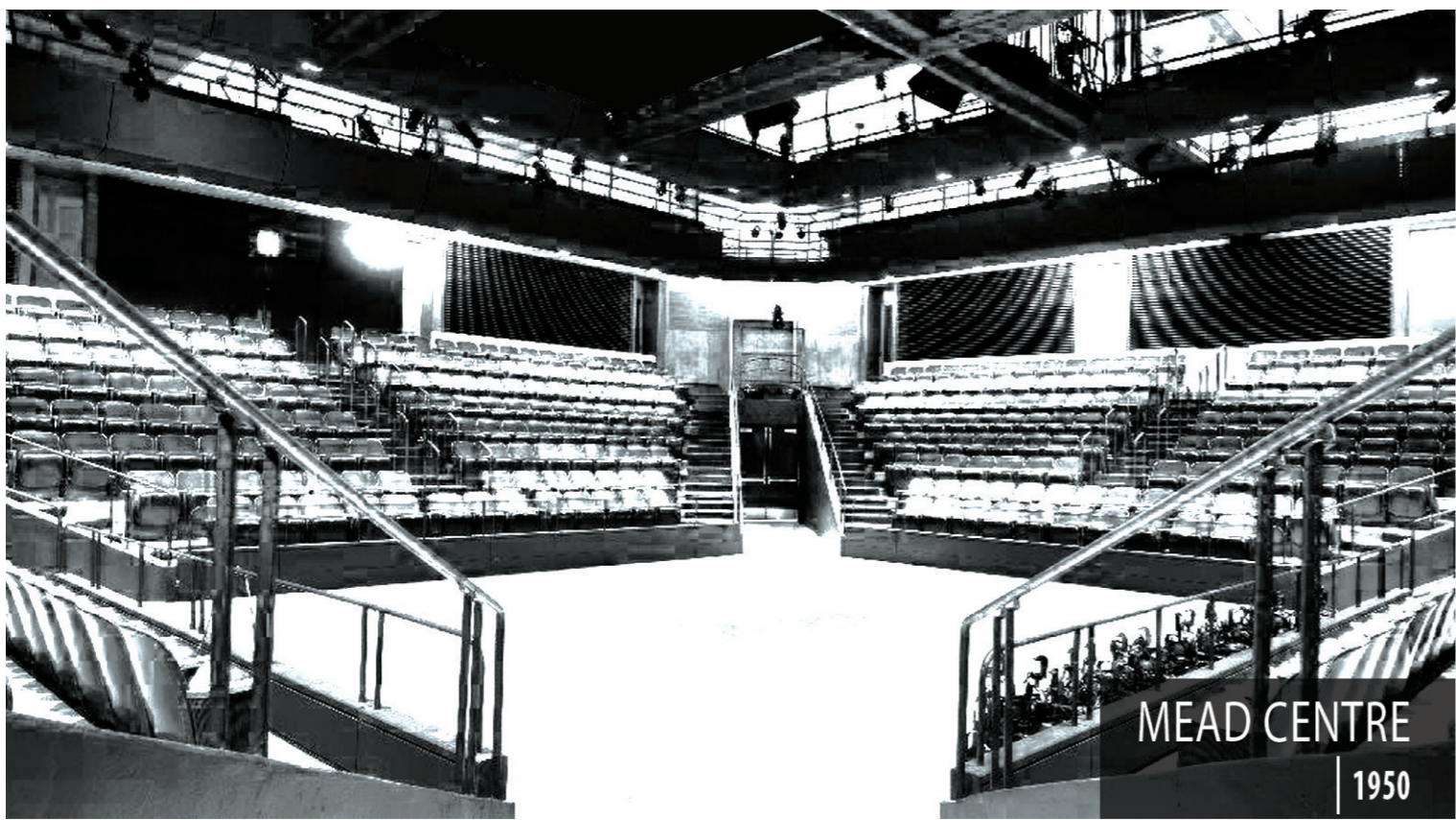

MEAD CENTRE  
| 1950

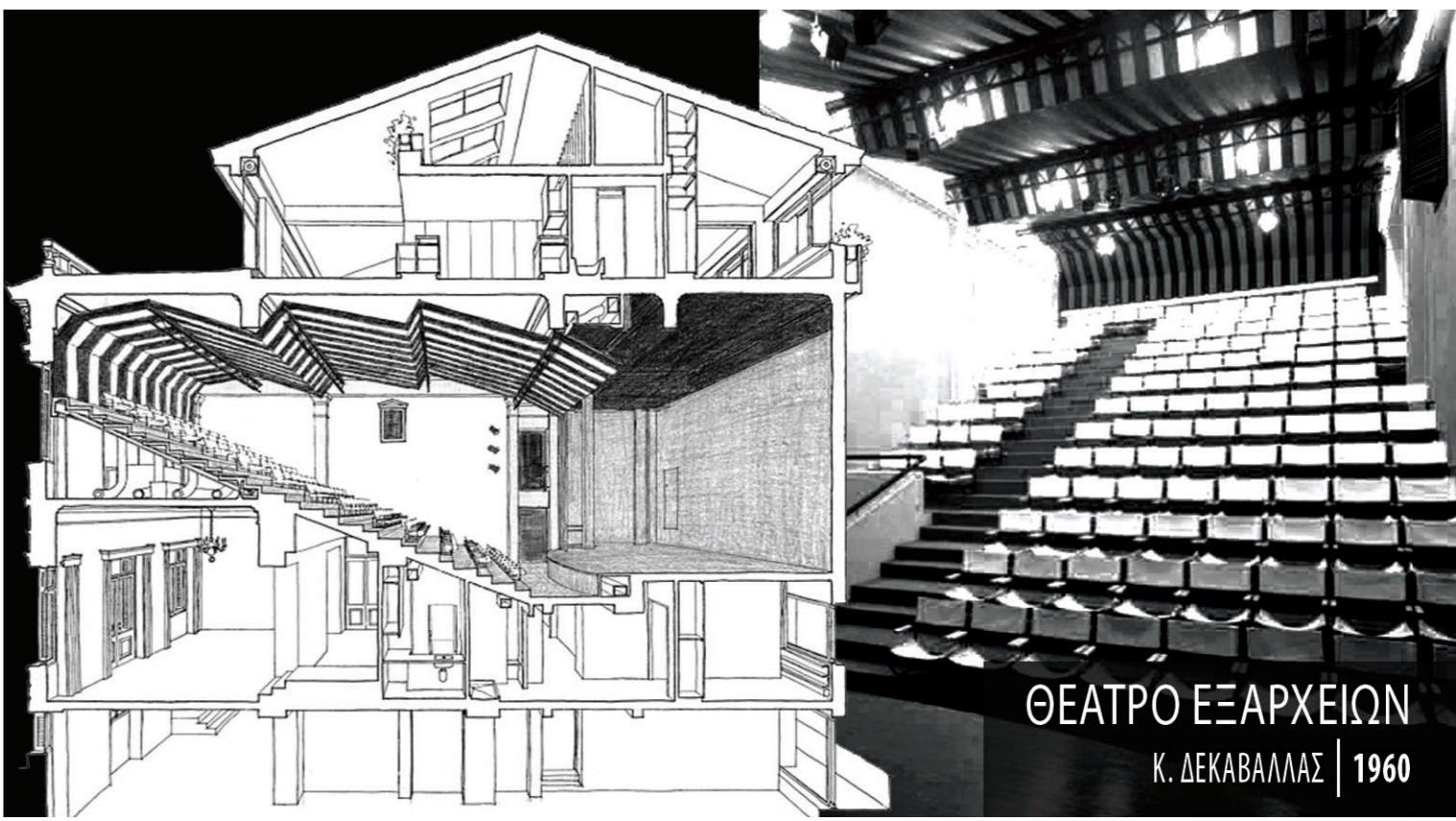

ΘΕΑΤΡΟ ΕΞΑΡΧΕΙΩΝ  
Κ. ΔΕΚΑΒΑΛΛΑΣ | 1960



**ΟΡΓΑΝΟΓΡΑΜΜΑ ΧΡΗΣΕΩΝ**

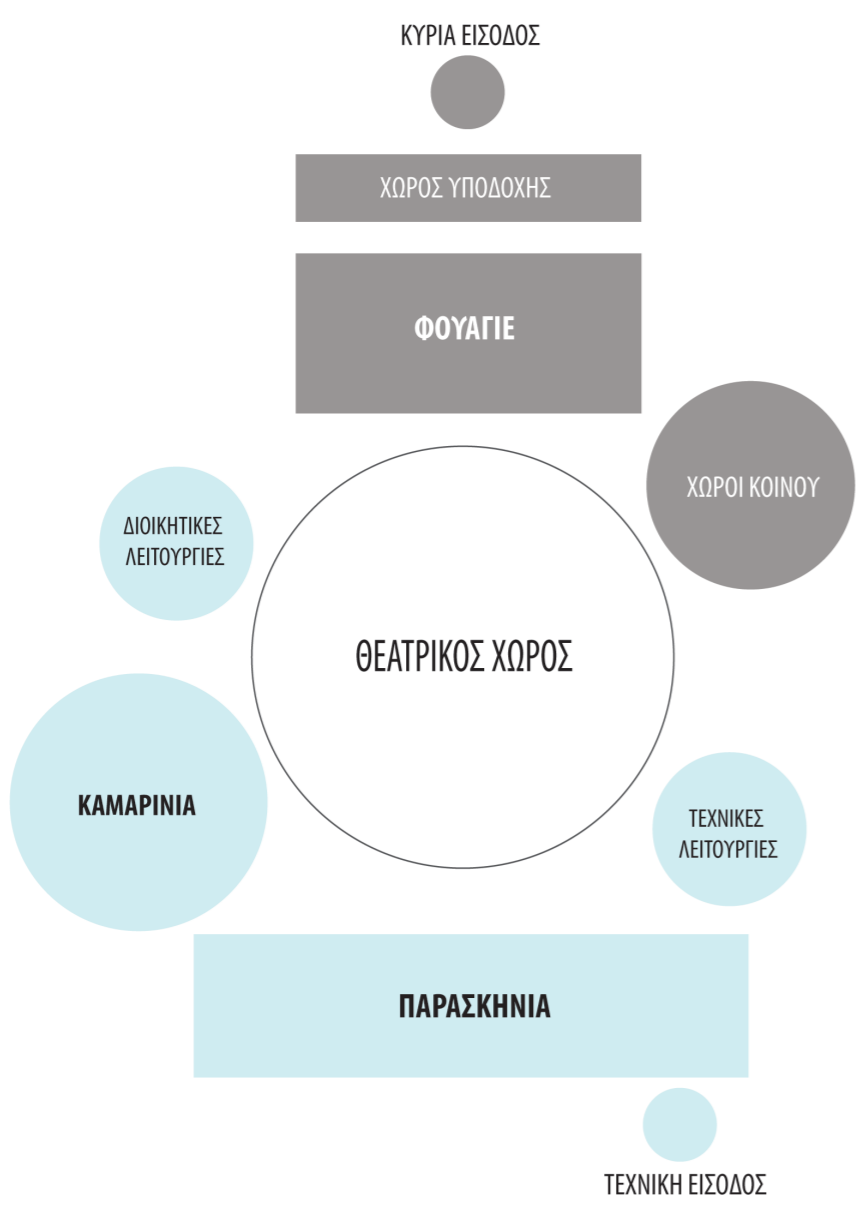

**ΛΟΦΟΣ ΑΡΔΗΤΤΟΥ**  
 ΑΠΟΤΥΠΩΣΗ ΑΝΑΓΛΩΦΟΥ  
 ΑΝΑΛΥΣΗ ΠΕΡΙΟΧΗΣ

εγκάρσιες τομές

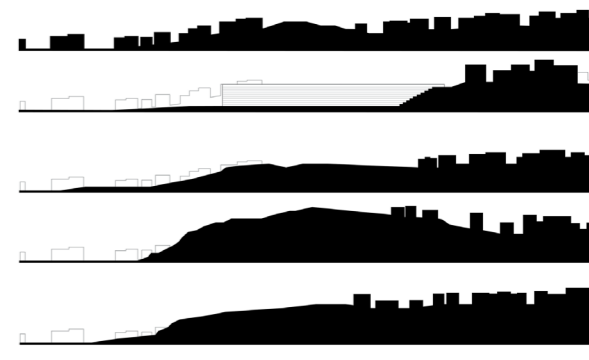

διαμήκειες τομές

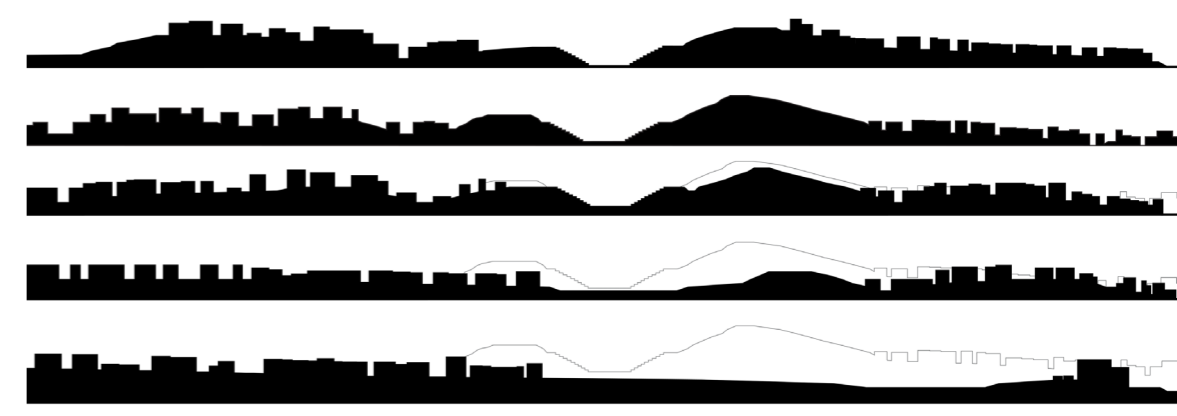







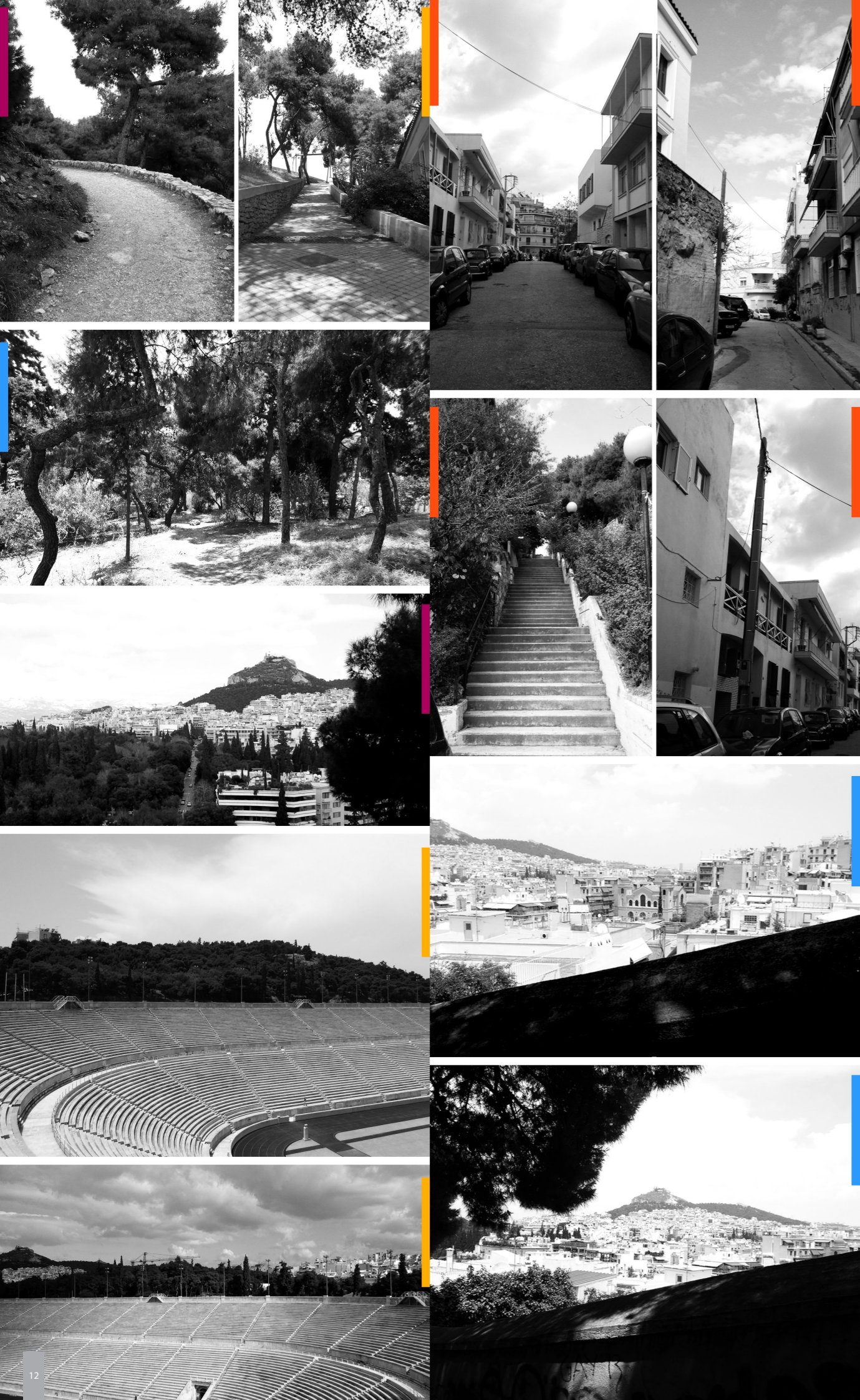

ΑΡΧΙΚΗ ΙΔΕΑ



ΠΡΟΣΒΑΣΕΙΣ ΟΙΚΟΠΕΔΟΥ

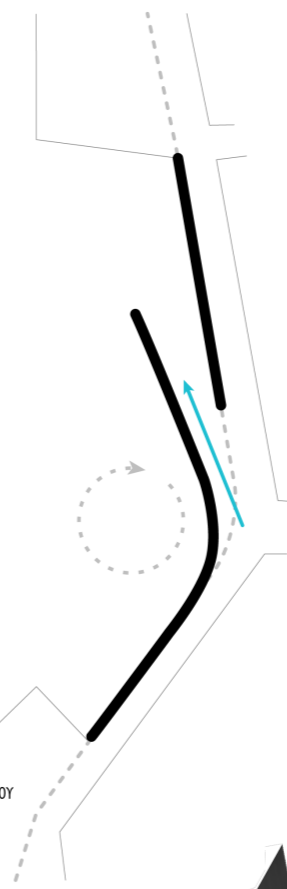

ΥΠΟΧΡΗΣΗ | ΔΙΑΤΗΡΗΣΗ ΟΡΙΟΥ ΟΙΚΟΠΕΔΟΥ  
ΟΡΙΟ | ΚΟΙΛΟΤΗΤΑ

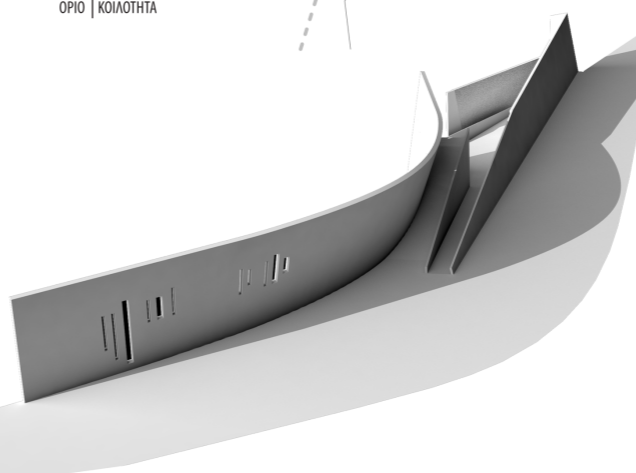

ΑΝΑΛΥΣΗ ΕΠΙΠΕΔΩΝ

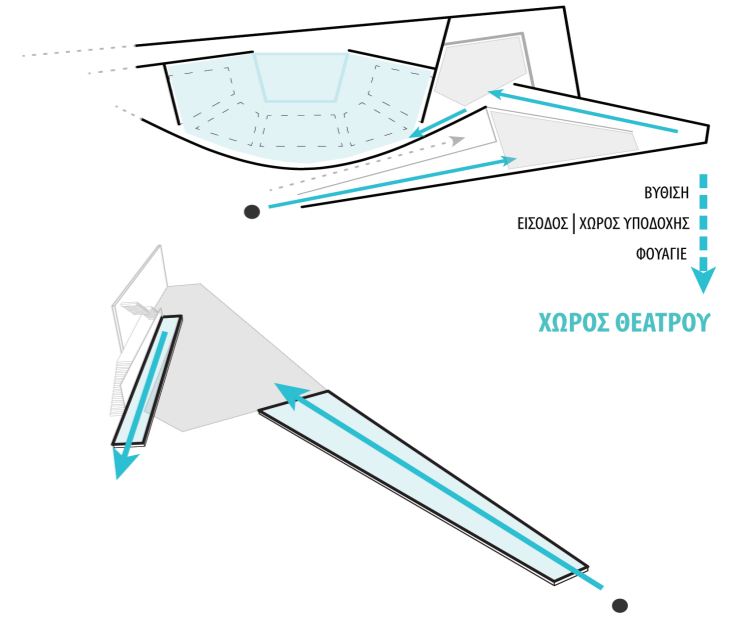

ΒΥΘΙΣΗ  
ΕΙΣΟΔΟΣ | ΧΩΡΟΣ ΥΠΟΔΟΧΗΣ  
ΦΟΥΓΙΕ

ΧΩΡΟΣ ΘΕΑΤΡΟΥ

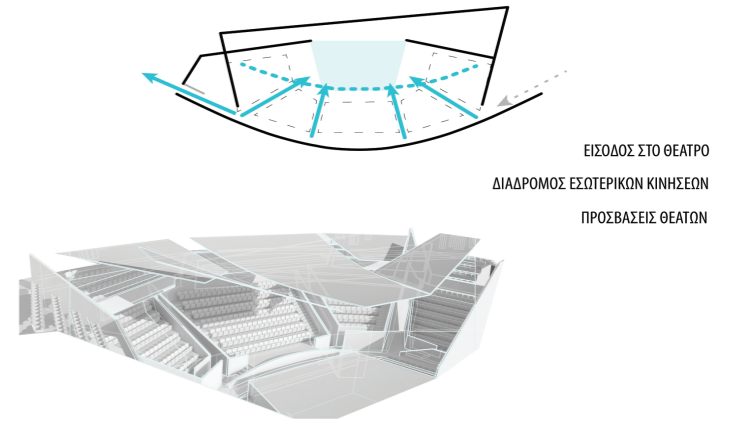

ΕΙΣΟΔΟΣ ΣΤΟ ΘΕΑΤΡΟ  
ΔΙΑΔΡΟΜΟΣ ΕΣΩΤΕΡΙΚΩΝ ΚΙΝΗΣΕΩΝ  
ΠΡΟΣΒΑΣΕΙΣ ΘΕΑΤΩΝ

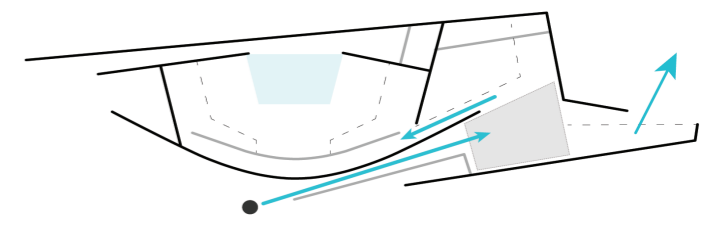
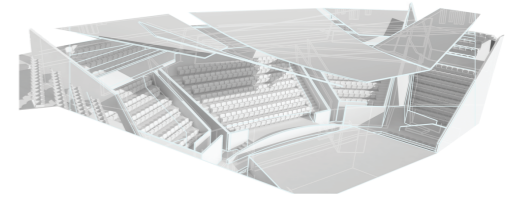

ΑΝΑΒΑΣΗ  
ΑΝΩ ΔΙΑΖΩΜΑ | ΦΟΥΓΙΕ  
ΕΚΤΟΝΩΣΗ ΕΣΩΤΕΡΙΚΟΥ ΧΩΡΟΥ

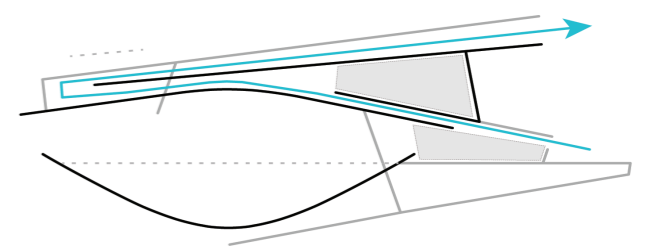

ΔΙΑΔΡΟΜΗ ΠΡΟΣ ΤΟ ΛΟΦΟ  
ΧΩΡΟΙ ΣΤΑΣΗΣ | ΘΕΑ



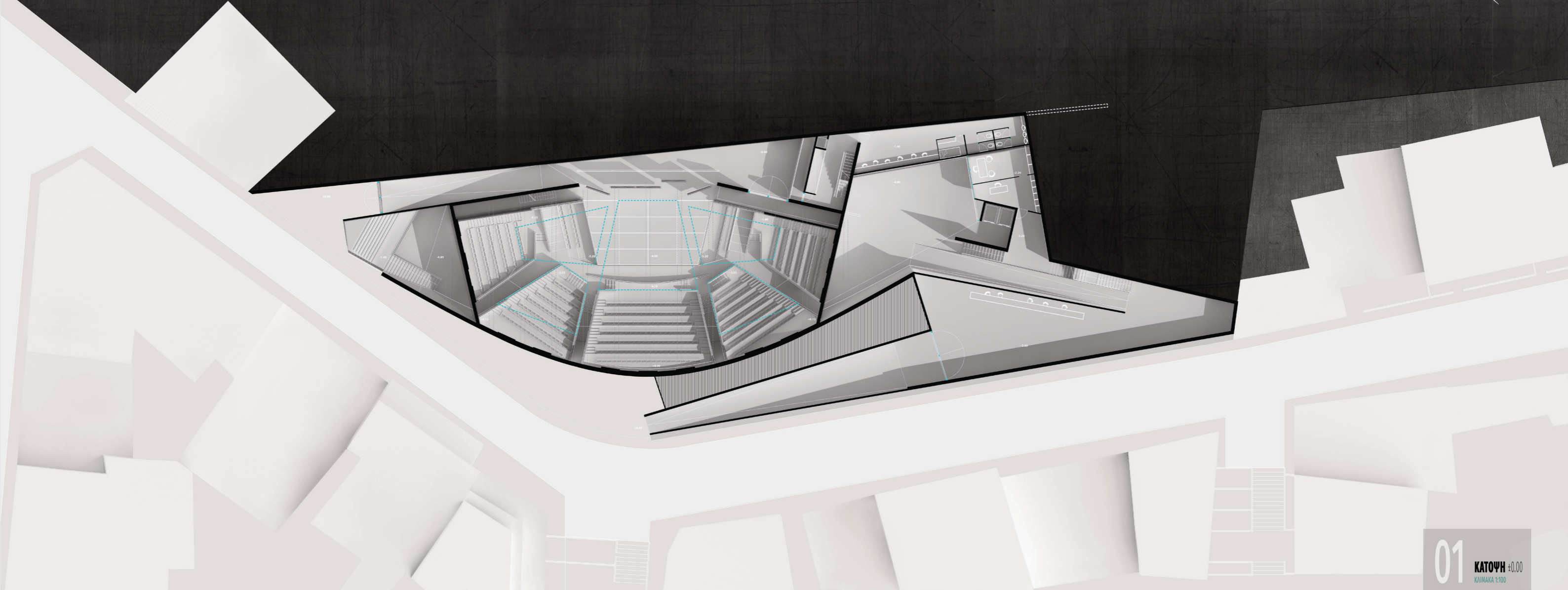

01 ΚΑΤΩΦΗ +0.00  
ΚΑΙΜΑΚΑ 1:100

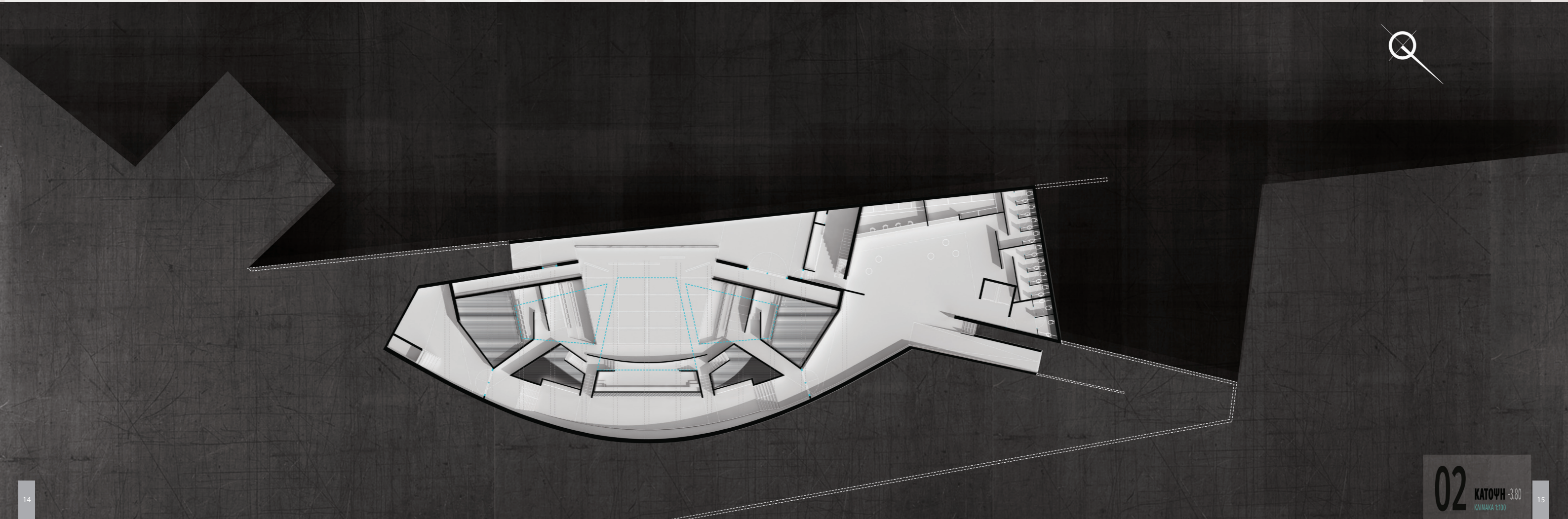

02 ΚΑΤΩΦΗ -3.80  
ΚΑΙΜΑΚΑ 1:100



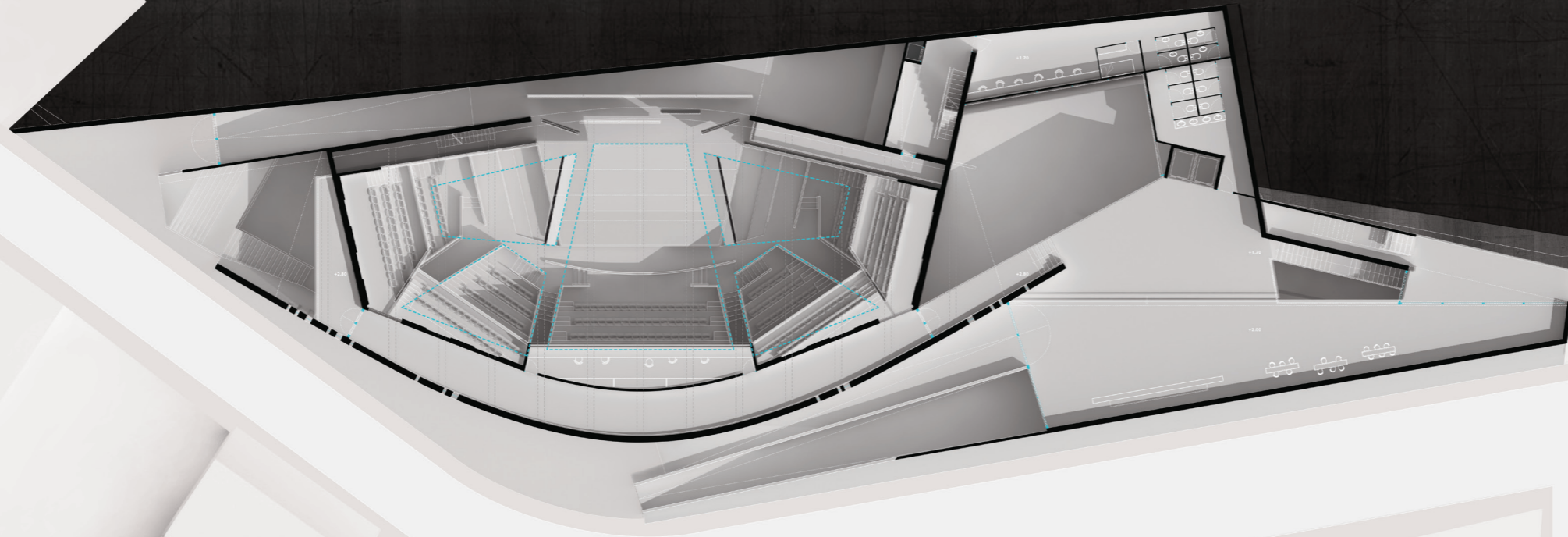

03 ΚΑΤΩΦΗ +3.00  
ΚΛΙΜΑΚΑ 1:100

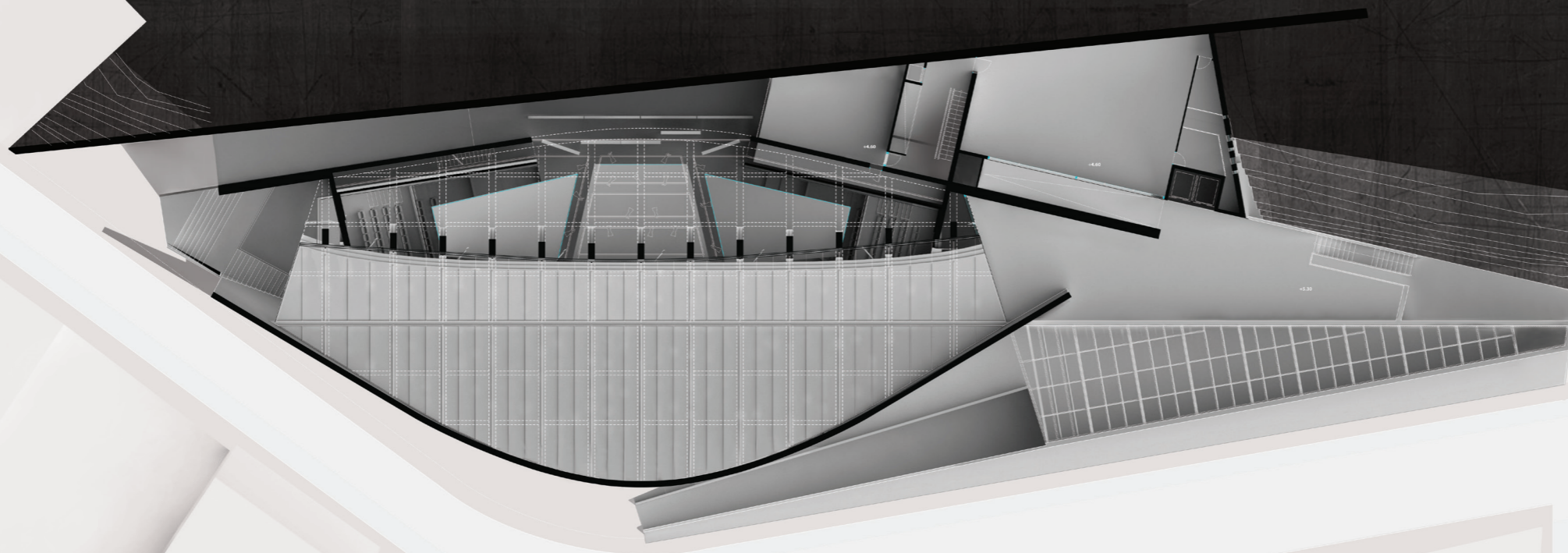

04 ΚΑΤΩΦΗ +6.80  
ΚΛΙΜΑΚΑ 1:100



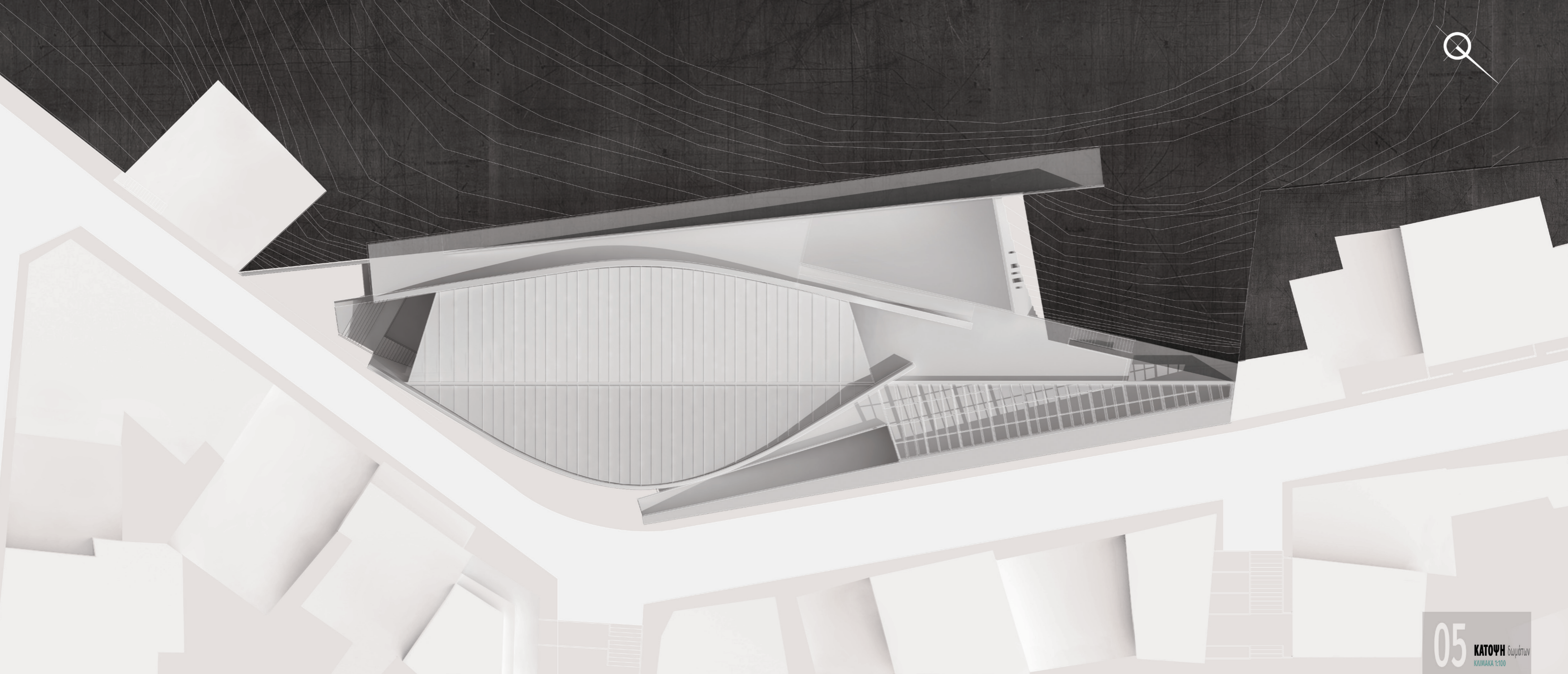

05 ΚΑΤΟΨΗ Διαγράμμιση  
ΚΑΙΜΑΚΑ 1:100

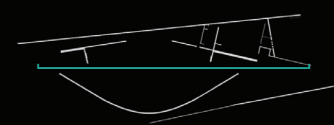
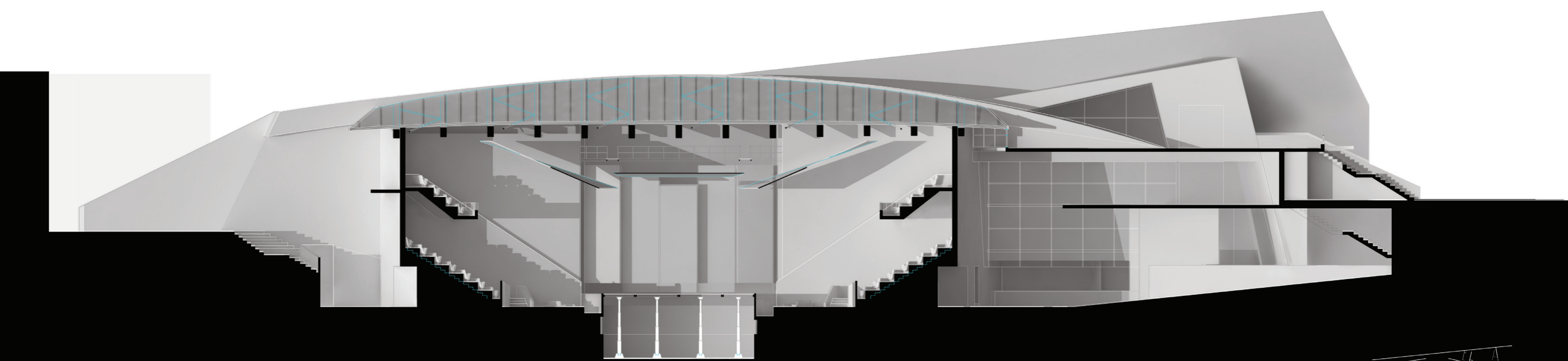



καλλιτέχνης

θέαση

αμφίδρομη σχέση  
θεατή-καλλιτέχνη

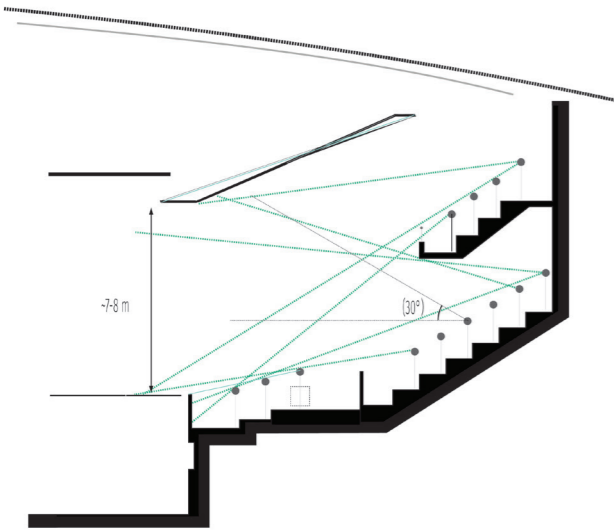
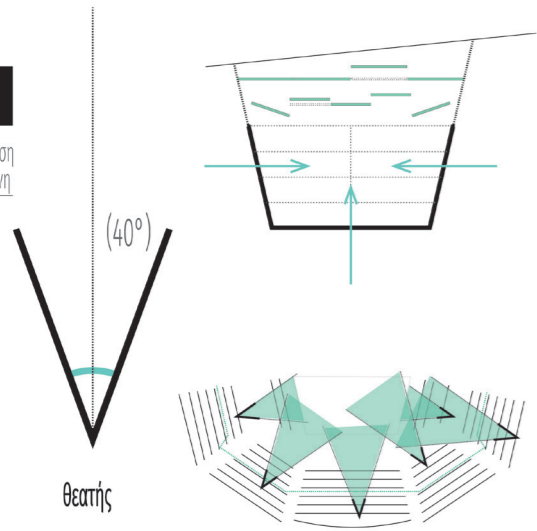

ήχος

η συμπεριφορά του ήχου σε κλειστό χώρο

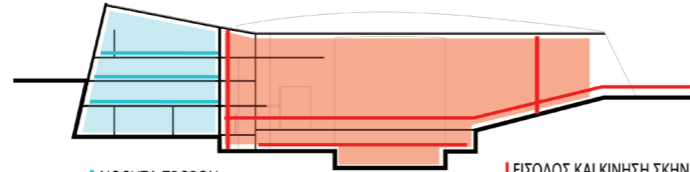
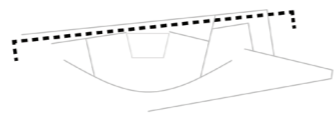
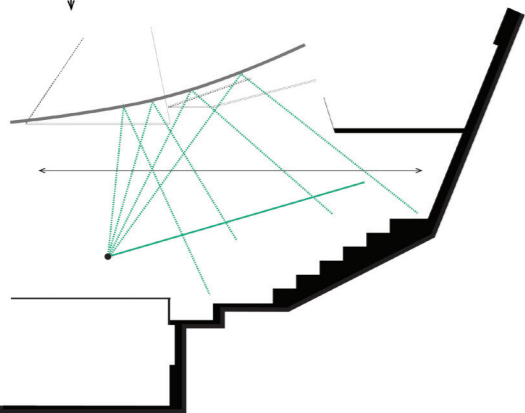
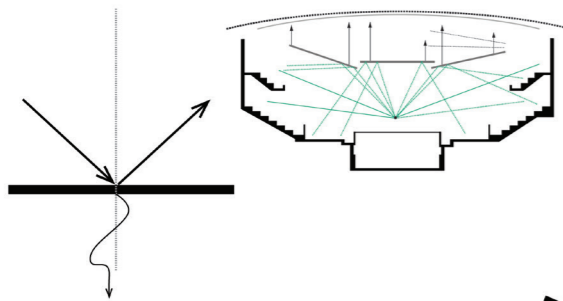
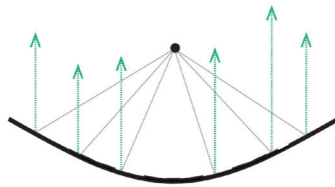

ΛΙΘΟΥΣΑ ΠΡΟΒΩΝ  
ΠΡΟΕΤΟΙΜΑΣΙΑ ΚΑΛΛΙΤΕΧΝΩΝ | ΚΑΜΑΡΙΝΙΑ

ΕΙΣΟΔΟΣ ΚΑΙ ΚΙΝΗΣΗ ΣΚΗΝΙΚΩΝ | ΤΕΧΝΙΚΩΝ  
ΧΩΡΟΙ ΜΗΧΑΝΙΣΜΩΝ ΣΚΗΝΗΣ

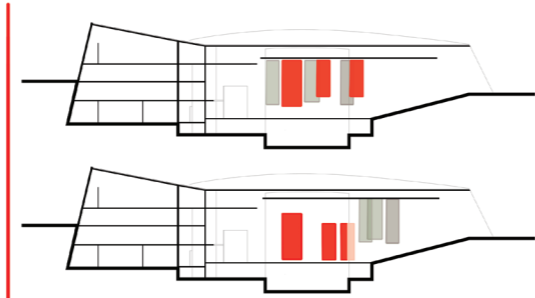

ΜΗΧΑΝΙΣΜΟΙ ΔΙΑΧΕΙΡΗΣΗΣ ΚΑΙ  
ΑΠΟΘΗΚΕΥΣΗΣ ΣΚΗΝΙΚΩΝ



ΒΟΗΘΗΤΙΚΟ ΕΠΙΠΕΔΟ  
ΦΟΡΤΩΣΗΣ ΣΚΗΝΙΚΩΝ

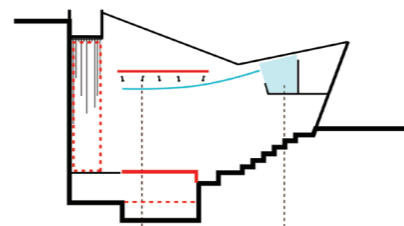

ΦΩΤΙΣΤΙΚΟΣ | ΗΧΗΤΙΚΟΣ ΕΛΕΓΧΟΣ

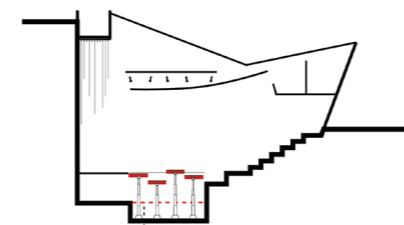

ΜΕΤΑΛΛΑΞΕΙΣ ΣΚΗΝΗΣ

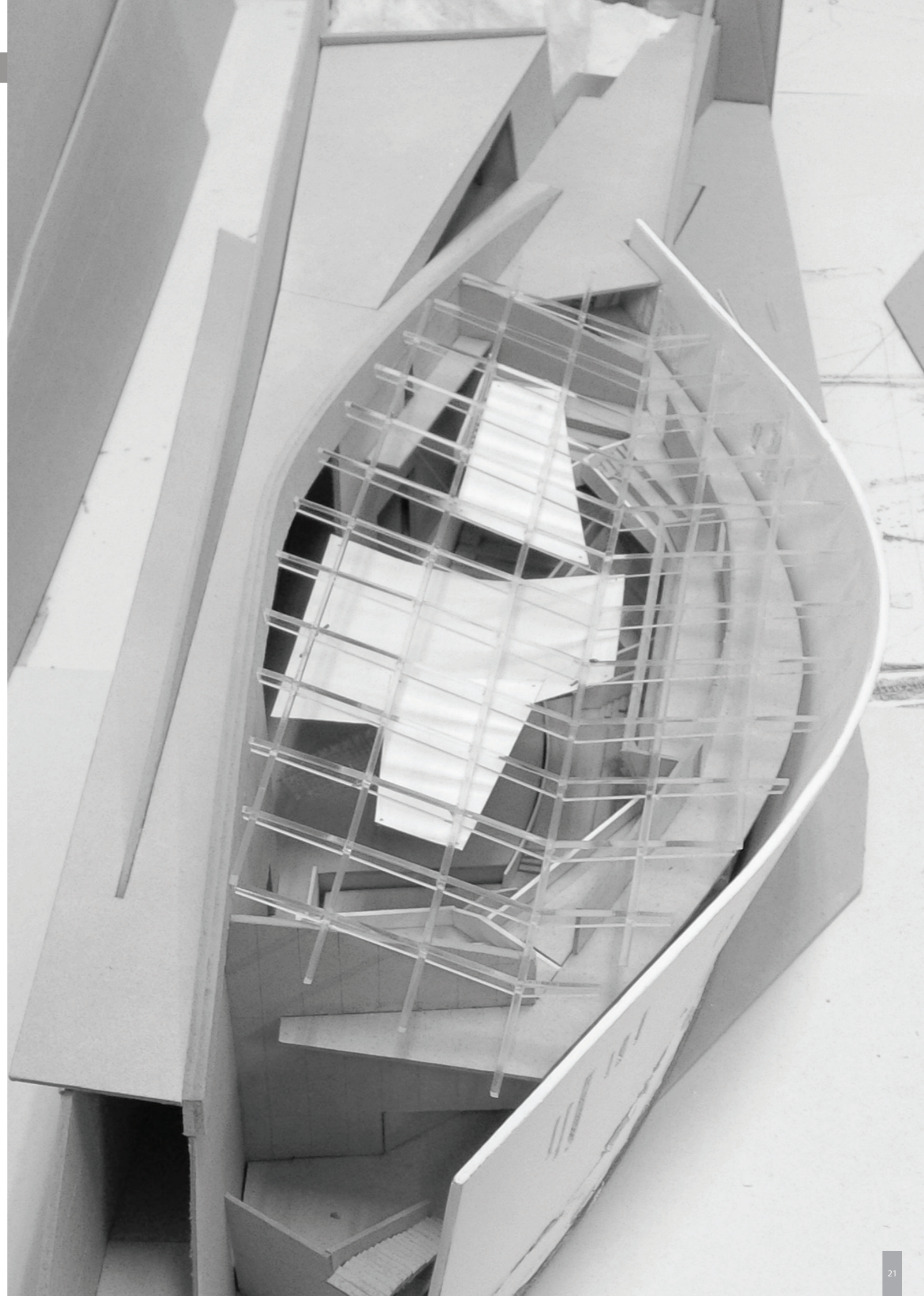



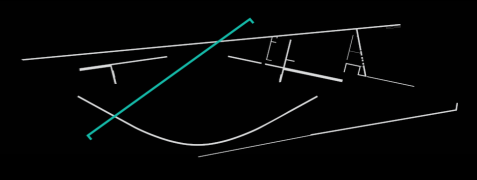
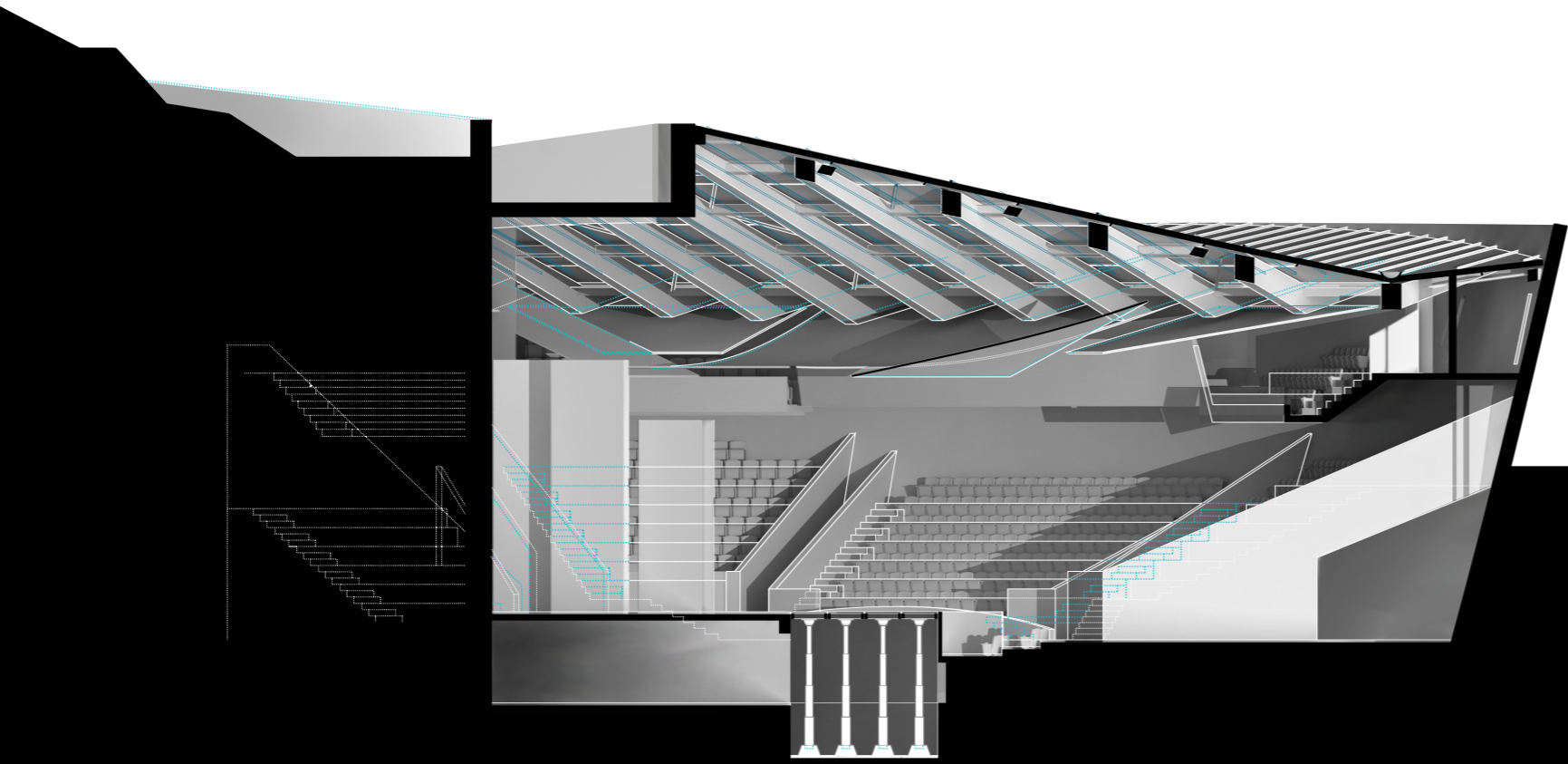

**ΤΟΜΗ** α-α  
ΚΛΙΜΑΚΑ 1:100

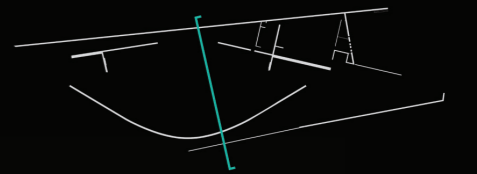
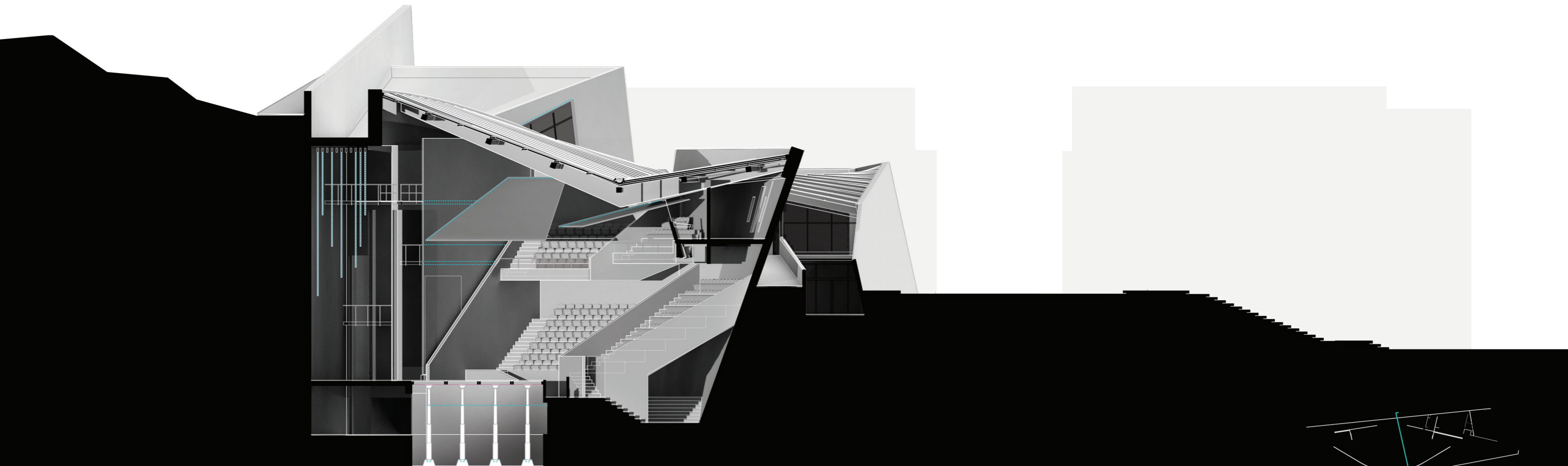

**TOMH** β-β  
ΚΑΙΜΑΚΑ 1:100

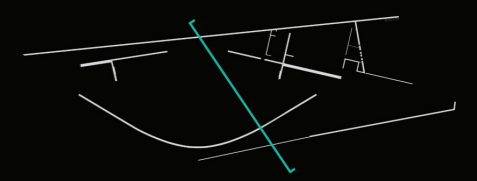
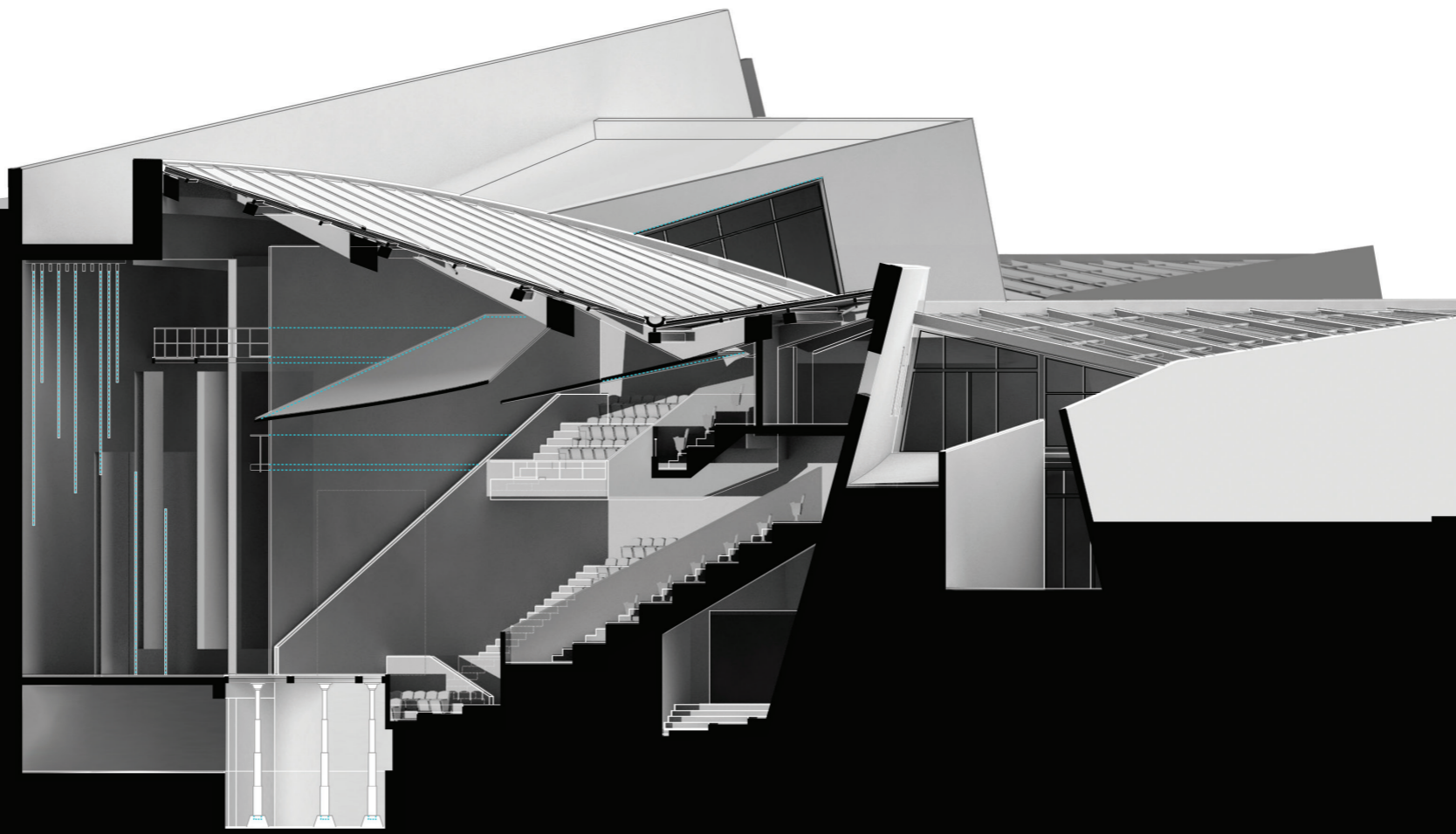

**TOMH** Y-Y  
ΚΛΙΜΑΚΑ 1:100

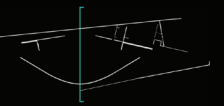
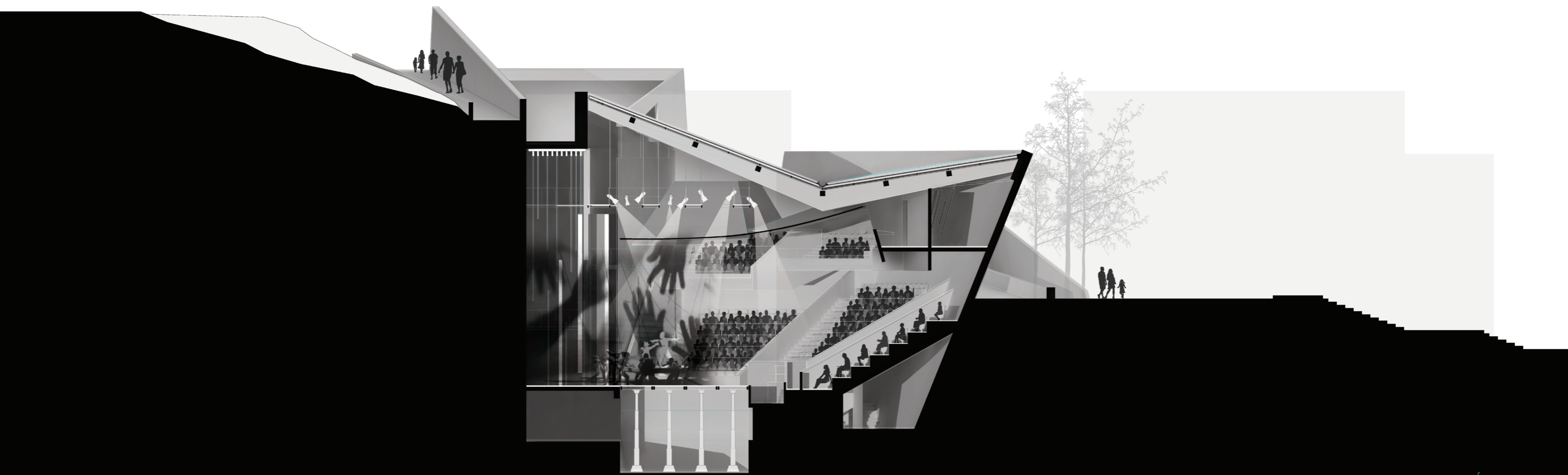

TOMH δ-δ  
KINAKA 150

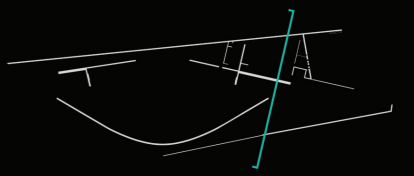
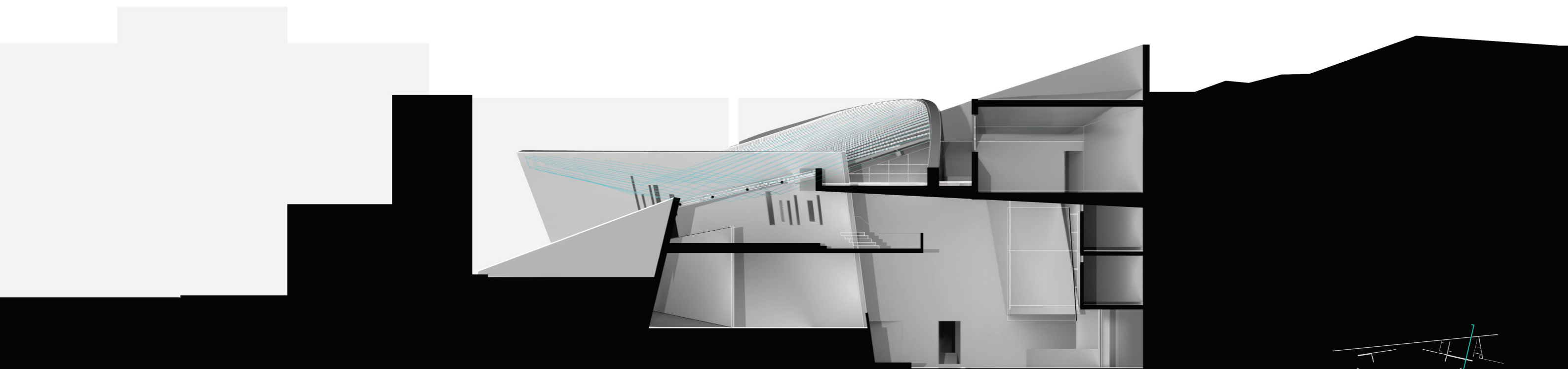

**TOMH**  
KAIMAKA 1:100





