

ΕΘΝΙΚΟ ΜΕΤΣΟΒΙΟ ΠΟΛΥΤΕΧΝΕΙΟ ΣΧΟΛΗ ΑΡΧΙΤΕΚΤΟΝΩΝ ΜΗΧΑΝΙΚΩΝ  ΔΠΜΣ ΠΡΟΣΤΑΣΙΑ ΜΝΗΜΕΙΩΝ Α' Κατεύθυνση: Συντήρηση και Αποκατάσταση Ιστορικών Κτηρίων και Συνόλων	ΔΙΠΛΩΜΑΤΙΚΗ ΕΡΓΑΣΙΑ	ΕΠΙΒΛΕΠΩΝ ΚΑΘΗΓΗΤΗΣ	ΣΠΟΥΔΑΣΤΡΙΑ	ΘΕΜΑ	ΤΙΤΛΟΣ ΣΧΕΔΙΟΥ	Α/Α ΣΧΕΔΙΟΥ
	ΦΕΒΡΟΥΑΡΙΟΣ 2016	Γ.ΚΙΣΗΣ, κ.ο.θ.	ΚΟΥΡΟΥΝΗ ΙΣΜΙΝΗ	ΝΕΡΟΜΥΛΟΣ ΚΑΙ ΑΠΟΘΗΚΗ ΒΥΛΙΩΤΗ ΠΛΑΤΕΙΑ ΑΓΙΩΝ ΘΕΟΔΩΡΩΝ_ΘΗΒΑ	ΚΑΤΩΦΕΙΣ_ΑΠΟΘΗΚΗΣ ΚΛΙΜΑΚΑ_A3:1/100	B 01

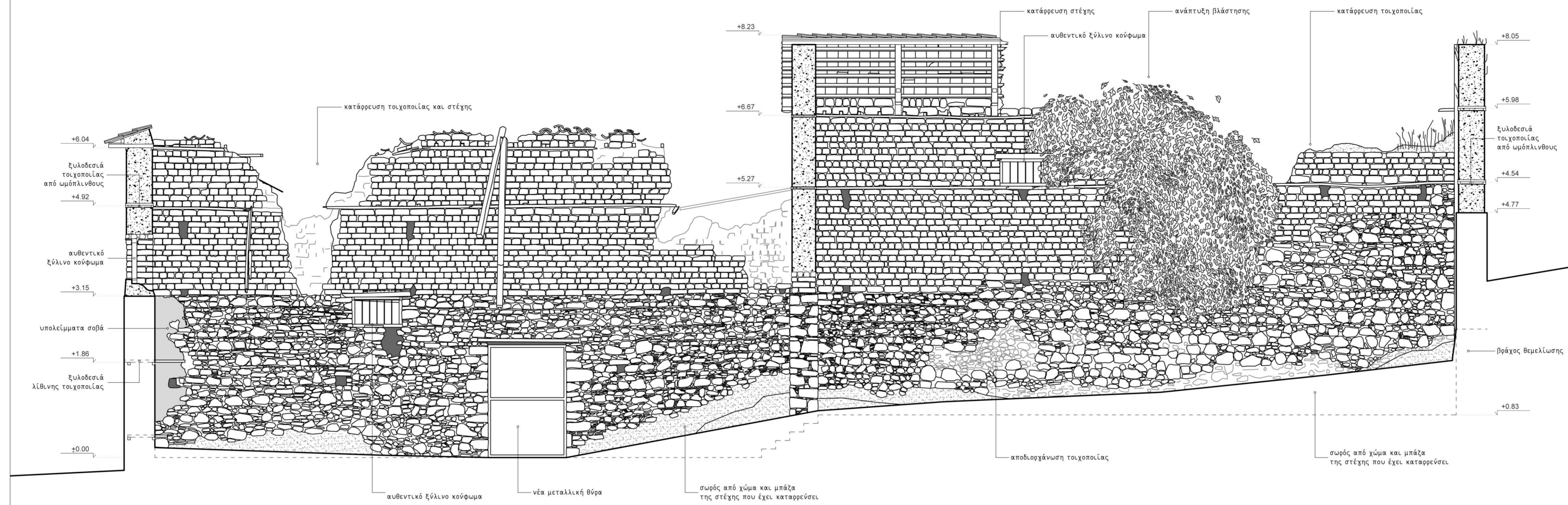

ΕΘΝΙΚΟ ΜΕΤΕΩΒΙΟ ΠΟΛΥΤΕΧΝΕΙΟ ΣΧΟΛΗ ΑΡΧΙΤΕΚΤΟΝΩΝ ΜΗΧΑΝΙΚΩΝ ΔΙΠΛΩΜΑΤΙΚΗ ΕΡΓΑΣΙΑ Α' Κατεύθυνση: Συντήρηση και Αποκατάσταση Ιστορικών Κτηρίων και Σινόλων	ΔΙΠΛΩΜΑΤΙΚΗ ΕΡΓΑΣΙΑ ΦΕΒΡΟΥΑΡΙΟΣ 2016	ΕΠΗΛΕΥΣΗ ΚΑΘΗΜΕΡΙΝΗΣ Γ.ΚΙΖΗΣ, κοβ.	ΣΠΟΥΔΑΣΤΡΙΑ ΚΟΥΡΟΥΝΗ ΙΣΜΙΝΗ	ΘΕΜΑ ΝΕΡΟΥΜΥΛΟΣ ΚΑΙ ΑΠΟΘΗΚΗ ΒΥΛΙΩΤΗ ΠΛΑΤΕΙΑ ΑΓΙΩΝ ΘΕΟΔΩΡΩΝ_ΘΗΒΑ	ΤΙΤΛΟΣ ΣΧΕΔΙΟΥ ΤΟΜΗ Α-Α' ΑΠΟΘΗΚΗΣ ΚΛΙΜΑΚΑ_Α1:1/50	Α/Α ΣΧΕΔΙΟΥ B 02

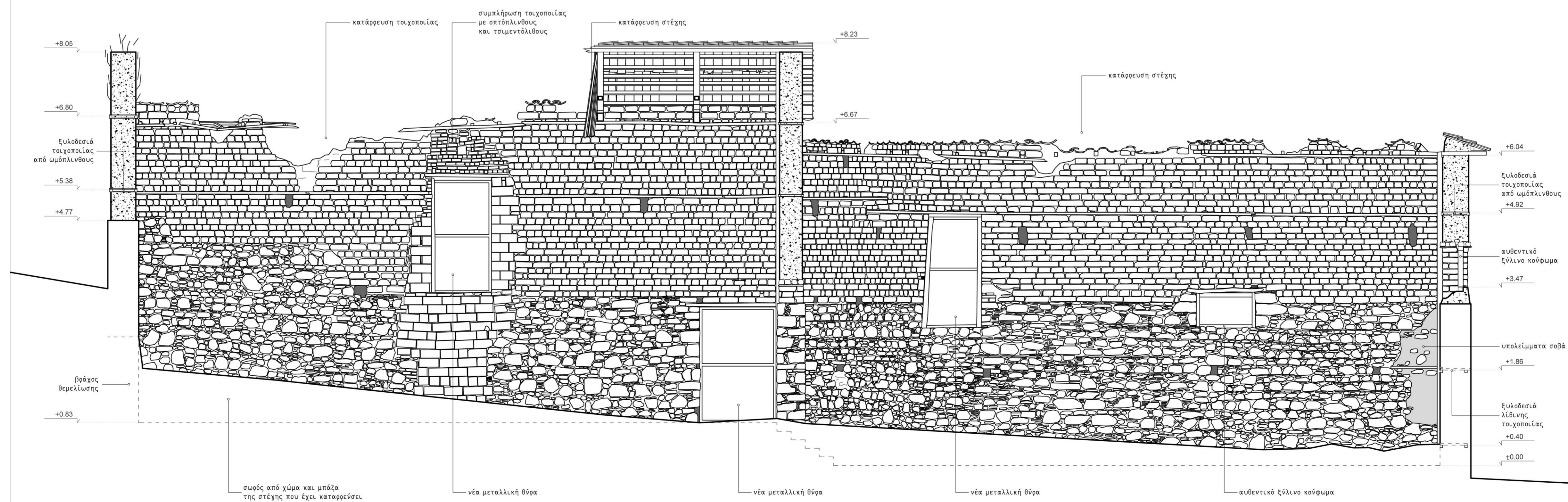

ΕΘΝΙΚΟ ΜΕΤΕΩΒΙΟ ΠΟΛΥΤΕΧΝΕΙΟ ΣΧΟΛΗ ΑΡΧΙΤΕΚΤΟΝΩΝ ΜΗΧΑΝΙΚΩΝ ΔΙΠΛΩΜΑΤΙΚΗ ΕΡΓΑΣΙΑ Α' Κατεύθυνση: Συντήρηση και Αποκατάσταση Ιστορικών Κτηρίων και Σινόλων	ΔΙΠΛΩΜΑΤΙΚΗ ΕΡΓΑΣΙΑ ΦΕΒΡΟΥΑΡΙΟΣ 2016	ΕΠΗΛΕΥΣΗ ΚΑΘΗΜΕΡΙΝΗΣ Γ.ΚΙΖΗΣ, κοβ.	ΣΠΟΥΔΑΣΤΡΙΑ ΚΟΥΡΟΥΝΗ ΙΣΜΙΝΗ	ΘΕΜΑ ΝΕΡΟΥΜΥΛΟΣ ΚΑΙ ΑΠΟΘΗΚΗ ΒΥΛΙΩΤΗ ΠΛΑΤΕΙΑ ΑΓΙΩΝ ΘΕΟΔΩΡΩΝ_ΘΗΒΑ	ΤΙΤΛΟΣ ΣΧΕΔΙΟΥ ΤΟΜΗ Β-Β' ΑΠΟΘΗΚΗΣ ΚΛΙΜΑΚΑ_Α1:1/50	Α/Α ΣΧΕΔΙΟΥ B 03

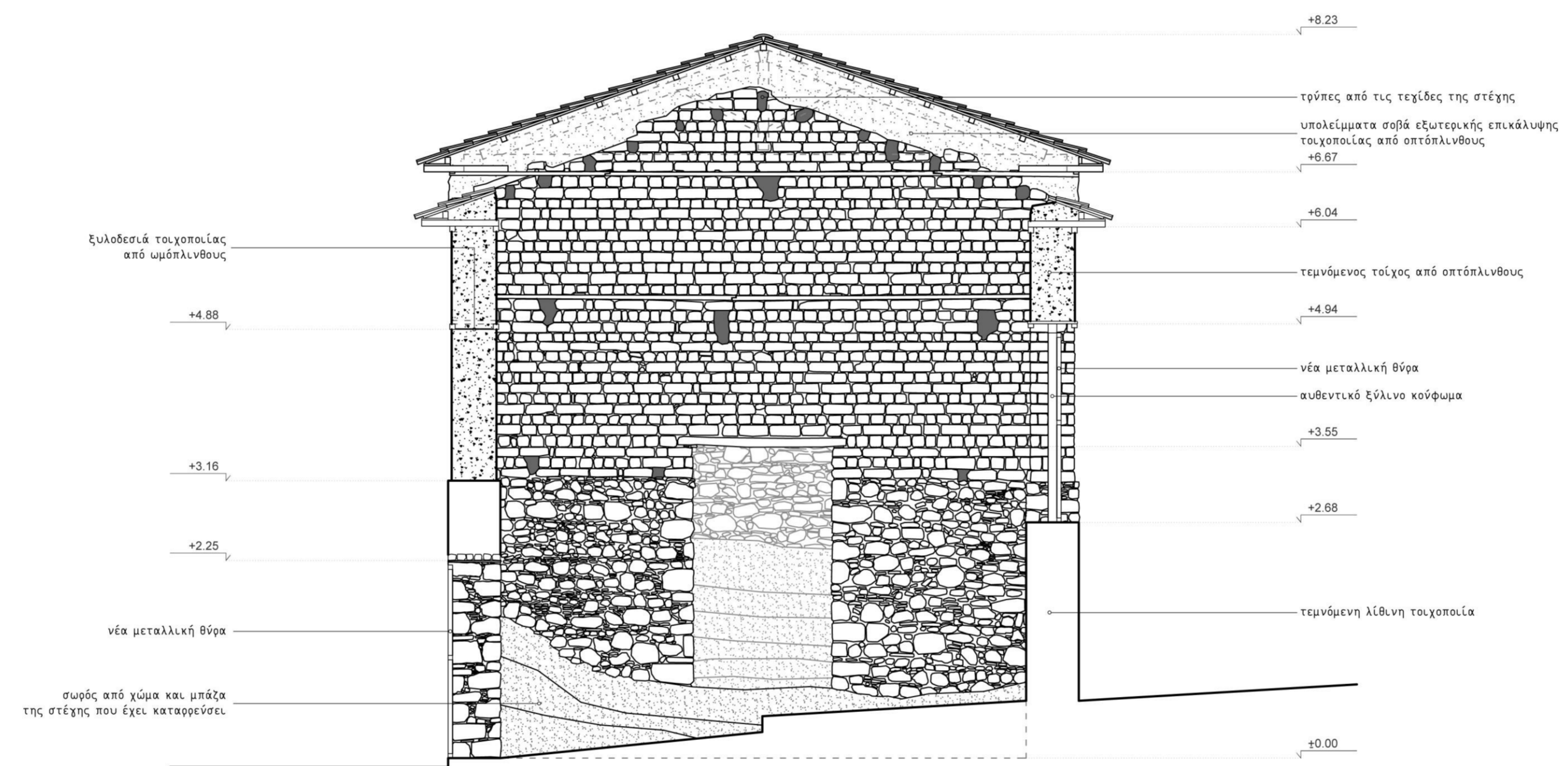

<p>ΕΘΝΙΚΟ ΜΕΤΣΟΒΙΟ ΠΟΛΥΤΕΧΝΕΙΟ ΣΧΟΛΗ ΑΡΧΙΤΕΚΤΟΝΩΝ ΜΗΧΑΝΙΚΩΝ ΔΠΜΣ ΠΡΟΣΤΑΣΙΑ ΜΝΗΜΕΙΩΝ Α' Κατεύθυνση: Συντήρηση και Αποκατάσταση Ιστορικών Κτηρίων και Συνόλων</p>	<p>ΔΙΠΛΩΜΑΤΙΚΗ ΕΡΓΑΣΙΑ ΦΕΒΡΟΥΑΡΙΟΣ 2016</p>	<p>ΕΠΒΛΕΠΩΝ ΚΑΘΗΓΗΤΗΣ Γ.ΚΙΣΣΕ, ΚΑΘ.</p>	<p>ΣΠΟΥΔΑΣΤΡΙΑ ΚΟΥΡΟΥΝΗ ΣΙΜΜΗΝΗ</p>	<p>ΘΕΜΑ ΝΕΡΟΜΥΛΟΣ ΚΑΙ ΑΠΟΘΗΚΗ ΒΥΛΛΙΩΤΗ ΠΛΑΤΕΙΑ ΑΓΙΩΝ ΘΕΟΔΩΡΩΝ_ΘΗΒΑ</p>	<p>ΠΛΑΝΟ ΣΧΕΔΙΟΥ ΤΟΜΗ Γ-Γ' ΑΠΟΘΗΚΗΣ ΚΛΙΜΑΚΑ_A1:1/50</p>	<p>Α/Α ΣΧΕΔΙΟΥ B 04</p>
---	---	---	---	---	--	------------------------------------

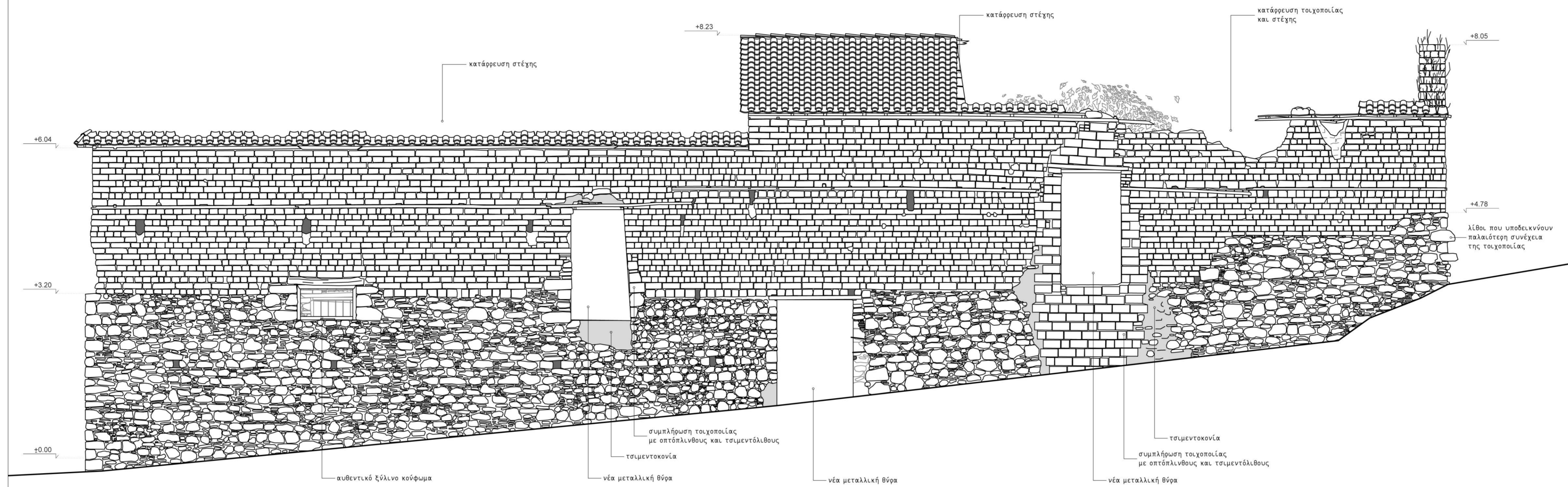

ΕΘΝΙΚΟ ΜΕΤΕΩΒΙΟ ΠΟΛΥΤΕΧΝΕΙΟ ΣΧΟΛΗ ΑΡΧΙΤΕΚΤΟΝΩΝ ΜΗΧΑΝΙΚΩΝ ΔΙΠΛΩΜΑΤΙΚΗ ΕΡΓΑΣΙΑ ΔΙΠΛΩΜΑΤΙΚΗ ΕΡΓΑΣΙΑ Α' Κατεύθυνση: Συντήρηση και Αποκατάσταση Ιστορικών Κτηρίων και Σινόλων ΦΕΒΡΟΥΑΡΙΟΣ 2016	ΕΠΙΒΛΕΨΗΝ ΚΑΘΗΓΗΤΗΣ	ΣΠΟΥΔΑΣΤΡΙΑ	ΘΕΜΑ	ΤΙΤΛΟΣ ΣΧΕΔΙΟΥ	Α/Α ΣΧΕΔΙΟΥ
	Γ.ΚΙΩΤΣ, κοθ.	ΚΟΥΡΟΥΝΗ ΙΣΜΙΝΗ	ΝΕΡΟΜΥΛΟΣ ΚΑΙ ΑΠΟΘΗΚΗ ΒΥΛΙΩΤΗ	ΠΛΑΤΕΙΑ ΑΓΙΩΝ ΘΕΟΔΩΡΩΝ_ΘΗΒΑ	ΝΟΤΙΑ_ΟΨΗ ΑΠΟΘΗΚΗΣ
				ΚΛΙΜΑΚΑ_Α1:1/50	

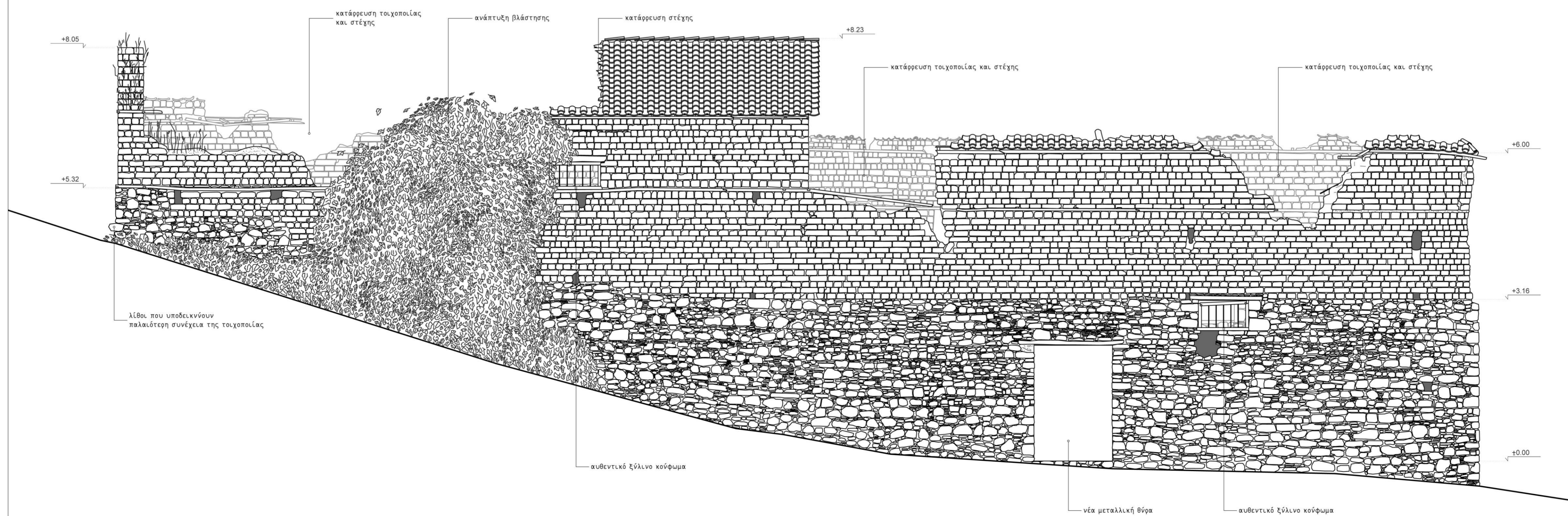

ΕΘΝΙΚΟ ΜΕΤΕΩΒΙΟ ΠΟΛΥΤΕΧΝΕΙΟ ΣΧΟΛΗ ΑΡΧΙΤΕΚΤΟΝΩΝ ΜΗΧΑΝΙΚΩΝ ΔΙΠΛΩΜΑΤΙΚΗ ΕΡΓΑΣΙΑ ΔΙΠΛΩΜΑΤΙΚΗ ΕΡΓΑΣΙΑ Α' Κατεύθυνση: Συντήρηση και Αποκατάσταση Ιστορικών Κτηρίων και Σινόλων ΦΕΒΡΟΥΑΡΙΟΣ 2016	ΕΠΙΒΛΕΨΗΝ ΚΑΘΗΓΗΤΗΣ	ΣΠΟΥΔΑΣΤΡΙΑ	ΘΕΜΑ	ΤΙΤΛΟΣ ΣΧΕΔΙΟΥ	Α/Α ΣΧΕΔΙΟΥ
	Γ.ΚΙΩΤΣ, κοθ.	ΚΟΥΡΟΥΝΗ ΙΣΜΙΝΗ	ΝΕΡΟΜΥΛΟΣ ΚΑΙ ΑΠΟΘΗΚΗ ΒΥΛΙΩΤΗ	ΠΛΑΤΕΙΑ ΑΓΙΩΝ ΘΕΟΔΩΡΩΝ_ΘΗΒΑ	ΒΟΡΕΙΑ_ΟΨΗ ΑΠΟΘΗΚΗΣ
				ΚΛΙΜΑΚΑ_Α1:1/50	

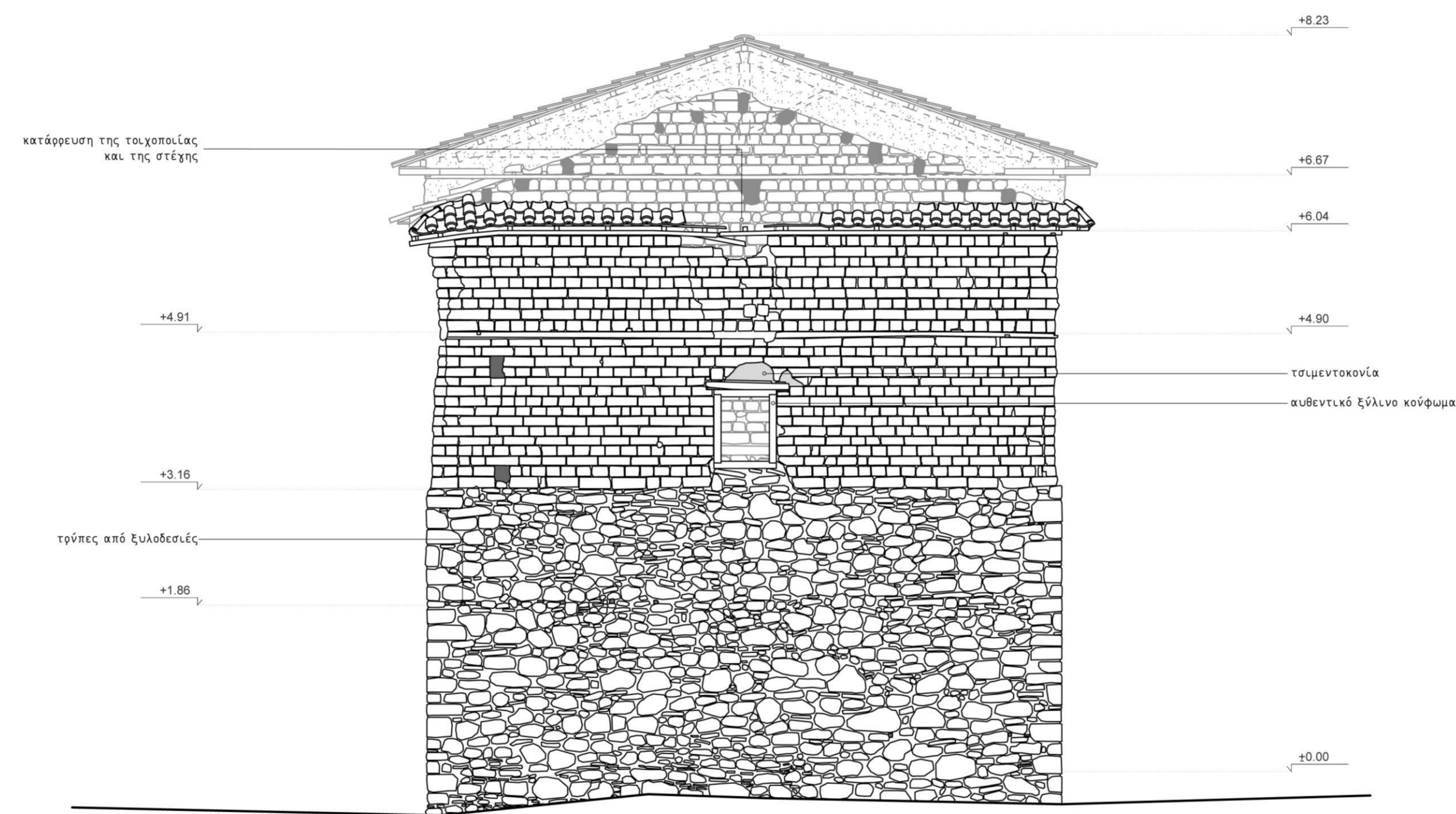

<p>ΕΘΝΙΚΟ ΜΕΤΣΟΒΙΟ ΠΟΛΥΤΕΧΝΕΙΟ ΣΧΟΛΗ ΑΡΧΙΤΕΚΤΟΝΩΝ ΜΗΧΑΝΙΚΩΝ</p> <p>ΔΠΜΣ ΠΡΟΣΤΑΣΙΑ ΜΝΗΜΕΙΩΝ Α' Κατεύθυνση: Συντήρηση και Αποκατάσταση Ιστορικών Κτηρίων και Συνόλων</p>	<p>ΔΙΠΛΩΜΑΤΙΚΗ ΕΡΓΑΣΙΑ</p> <p>ΦΕΒΡΟΥΑΡΙΟΣ 2016</p>	<p>ΕΠΙΒΛΕΠΩΝ ΚΑΘΗΓΗΤΗΣ</p> <p>Γ.ΚΙΣΣΕ, καθ.</p>	<p>ΣΠΟΥΔΑΣΤΡΙΑ</p> <p>ΚΟΥΡΟΥΝΗ ΣΙΜΗΝΗ</p>	<p>ΘΕΜΑ</p> <p>ΝΕΡΟΜΥΛΟΣ ΚΑΙ ΑΠΟΘΗΚΗ ΒΥΛΛΙΩΤΗ</p> <p>ΠΛΑΤΕΙΑ ΑΓΙΩΝ ΘΕΟΔΩΡΩΝ_ΘΗΒΑ</p>	<p>ΠΛΑΝΟ ΣΧΕΔΙΟΥ</p> <p>ΔΥΤΙΚΗ ΟΨΗ ΑΠΟΘΗΚΗΣ</p> <p>ΚΛΙΜΑΚΑ_A3:1/50</p>	<p>Α/Α ΣΧΕΔΙΟΥ</p> <p>B 07</p>
--	--	---	---	---	---	---------------------------------------