

ΕΘΝΙΚΟ ΜΕΤΣΟΒΙΟ ΠΟΛΥΤΕΧΝΕΙΟ ΣΧΟΛΗ ΑΡΧΙΤΕΚΤΟΝΩΝ ΜΗΧΑΝΙΚΩΝ ΔΙΠΛΩΜΑΤΙΚΗ ΕΡΓΑΣΙΑ Α' Κατεύθυνση: Συντήρηση και Αποκατάσταση Ιστορικών Κτιρίων και Συναρμάτων	ΔΙΠΛΩΜΑΤΙΚΗ ΕΡΓΑΣΙΑ ΦΕΒΡΟΥΑΡΙΟΣ 2016	ΕΠΙΒΛΕΠΩΝ ΚΑΘΗΓΗΤΗΣ Γ. ΚΙΣΣΗΣ, ΚΟΘ.	ΣΠΟΥΔΑΣΤΡΙΑ ΚΟΥΡΟΥΝΗ ΠΙΣΜΙΝΗ	ΘΕΜΑ ΝΕΡΟΜΥΛΟΣ ΚΑΙ ΑΠΟΘΗΚΗ ΒΥΛΛΙΩΤΗ ΠΛΑΤΕΙΑ ΑΓΙΩΝ ΘΕΟΔΩΡΩΝ_ΘΗΒΑ	ΤΙΤΛΟΣ ΣΧΕΔΙΟΥ ΤΟΜΗ Α-Α' ΚΛΙΜΑΚΑ Α1:1/50	Α/Α ΣΧΕΔΙΟΥ Π04Α
--	---	--	---------------------------------	--	---	----------------------------

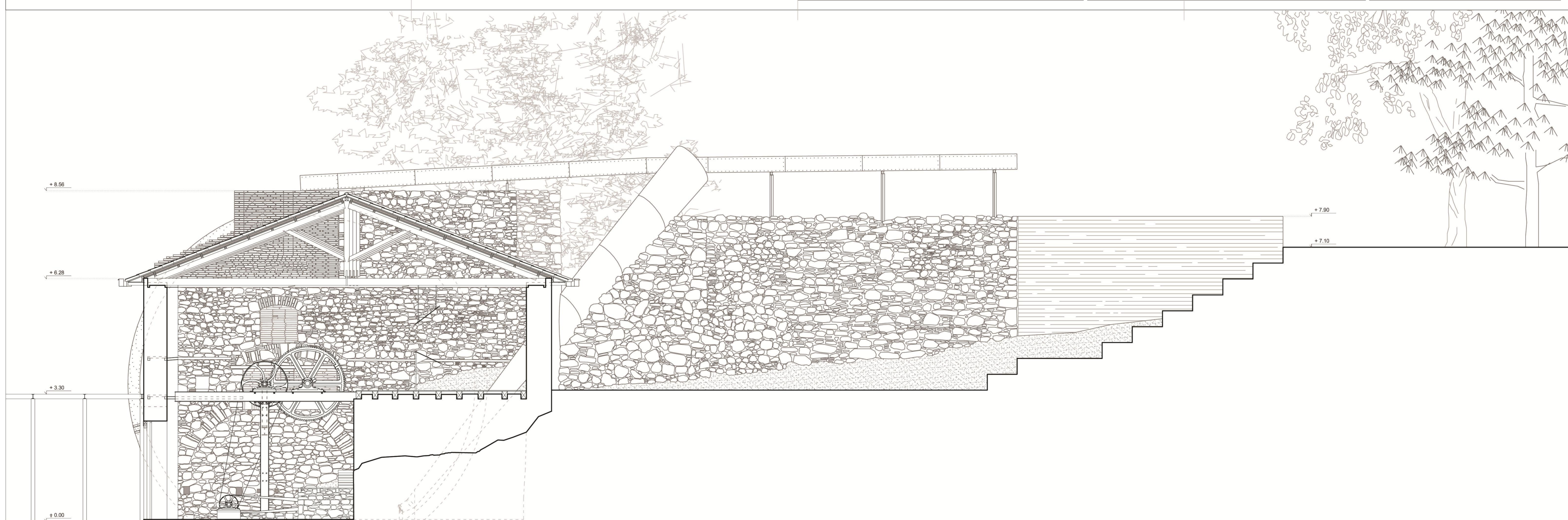

ΕΘΝΙΚΟ ΜΕΤΣΟΒΙΟ ΠΟΛΥΤΕΧΝΕΙΟ ΣΧΟΛΗ ΑΡΧΙΤΕΚΤΟΝΩΝ ΜΗΧΑΝΙΚΩΝ ΔΙΠΛΩΜΑΤΙΚΗ ΕΡΓΑΣΙΑ Α' Κατεύθυνση: Συντήρηση και Αποκατάσταση Ιστορικών Κτιρίων και Συναρμάτων	ΔΙΠΛΩΜΑΤΙΚΗ ΕΡΓΑΣΙΑ ΦΕΒΡΟΥΑΡΙΟΣ 2016	ΕΠΙΒΛΕΠΩΝ ΚΑΘΗΓΗΤΗΣ Γ. ΚΙΣΣΗΣ, ΚΟΘ.	ΣΠΟΥΔΑΣΤΡΙΑ ΚΟΥΡΟΥΝΗ ΠΙΣΜΙΝΗ	ΘΕΜΑ ΝΕΡΟΜΥΛΟΣ ΚΑΙ ΑΠΟΘΗΚΗ ΒΥΛΛΙΩΤΗ ΠΛΑΤΕΙΑ ΑΓΙΩΝ ΘΕΟΔΩΡΩΝ_ΘΗΒΑ	ΤΙΤΛΟΣ ΣΧΕΔΙΟΥ ΤΟΜΗ Α-Α' ΚΛΙΜΑΚΑ Α1:1/50	Α/Α ΣΧΕΔΙΟΥ Π04Β
--	---	--	---------------------------------	--	---	----------------------------

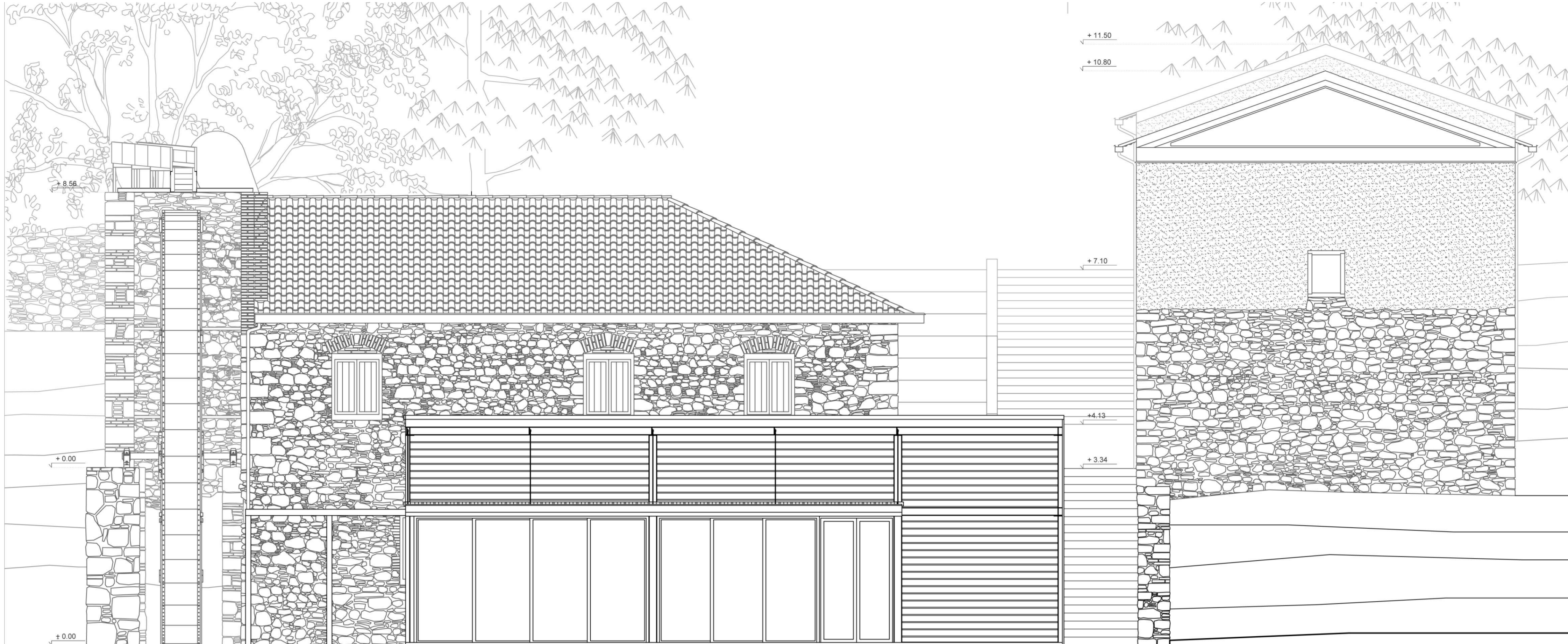

ΕΘΝΙΚΟ ΜΕΤΣΟΒΙΟ ΠΟΛΥΤΕΧΝΕΙΟ ΣΧΟΛΗ ΑΡΧΙΤΕΚΤΟΝΩΝ ΜΗΧΑΝΙΚΩΝ ΔΙΠΛΩΜΑΤΙΚΗ ΕΡΓΑΣΙΑ Α' Κατόρθωση: Συντήρηση και Αποκατάσταση Ιστορικών Κτηρίων και Συνόλων	ΔΙΠΛΩΜΑΤΙΚΗ ΕΡΓΑΣΙΑ ΦΕΒΡΟΥΑΡΙΟΣ 2016	ΕΠΙΒΛΕΠΩΝ ΚΑΘΗΓΗΤΗΣ Γ.ΚΙΖΗΣ, καθ.	ΣΠΟΥΔΑΣΤΡΙΑ ΚΟΥΡΟΥΝΗ ΙΣΜΗΝΗ	ΘΕΜΑ ΝΕΡΟΜΥΛΟΣ ΚΑΙ ΑΠΟΘΗΚΗ ΒΥΛΛΙΩΤΗ	ΤΙΤΛΟΣ ΣΧΕΔΙΟΥ ΔΥΤΙΚΗ_ΟΨΗ	ΑΙΔΑ ΣΧΕΔΙΟΥ Π08
				ΠΛΑΤΕΙΑ ΑΓΙΩΝ ΘΕΟΔΩΡΩΝ_ΘΗΒΑ	ΚΛΙΜΑΚΑ_A2:1/50	

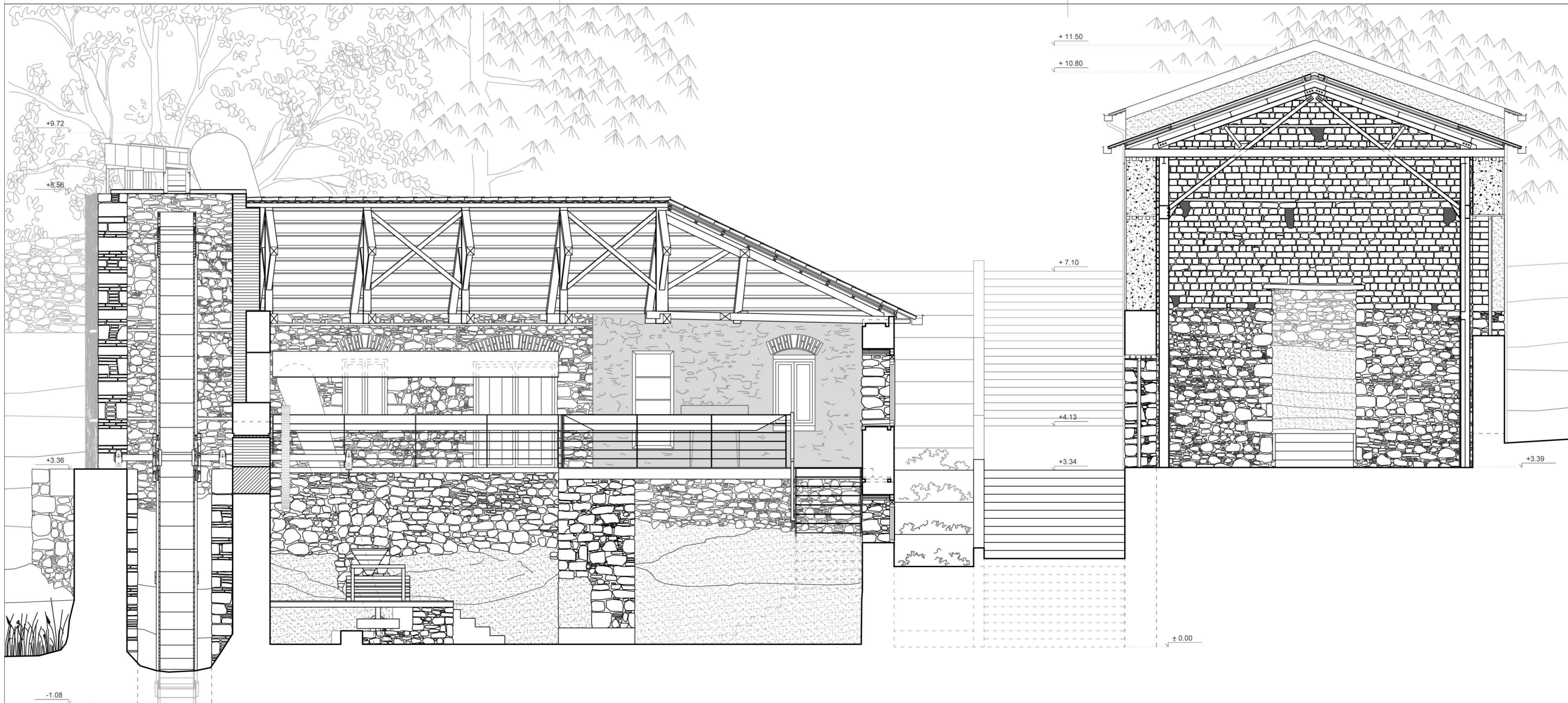

ΕΘΝΙΚΟ ΜΕΤΣΟΒΙΟ ΠΟΛΥΤΕΧΝΕΙΟ ΣΧΟΛΗ ΑΡΧΙΤΕΚΤΟΝΩΝ ΜΗΧΑΝΙΚΩΝ ΔΙΠΛΩΜΑΤΙΚΗ ΕΡΓΑΣΙΑ Α' Κατόρθωση: Συντήρηση και Αποκατάσταση Ιστορικών Κτηρίων και Συνόλων	ΔΙΠΛΩΜΑΤΙΚΗ ΕΡΓΑΣΙΑ ΦΕΒΡΟΥΑΡΙΟΣ 2016	ΕΠΙΒΛΕΠΩΝ ΚΑΘΗΓΗΤΗΣ Γ.ΚΙΖΗΣ, καθ.	ΣΠΟΥΔΑΣΤΡΙΑ ΚΟΥΡΟΥΝΗ ΙΣΜΗΝΗ	ΘΕΜΑ ΝΕΡΟΜΥΛΟΣ ΚΑΙ ΑΠΟΘΗΚΗ ΒΥΛΛΙΩΤΗ	ΤΙΤΛΟΣ ΣΧΕΔΙΟΥ ΤΟΜΗ Β-Β'	ΑΙΔΑ ΣΧΕΔΙΟΥ Π05
				ΠΛΑΤΕΙΑ ΑΓΙΩΝ ΘΕΟΔΩΡΩΝ_ΘΗΒΑ	ΚΛΙΜΑΚΑ_A2:1/50	

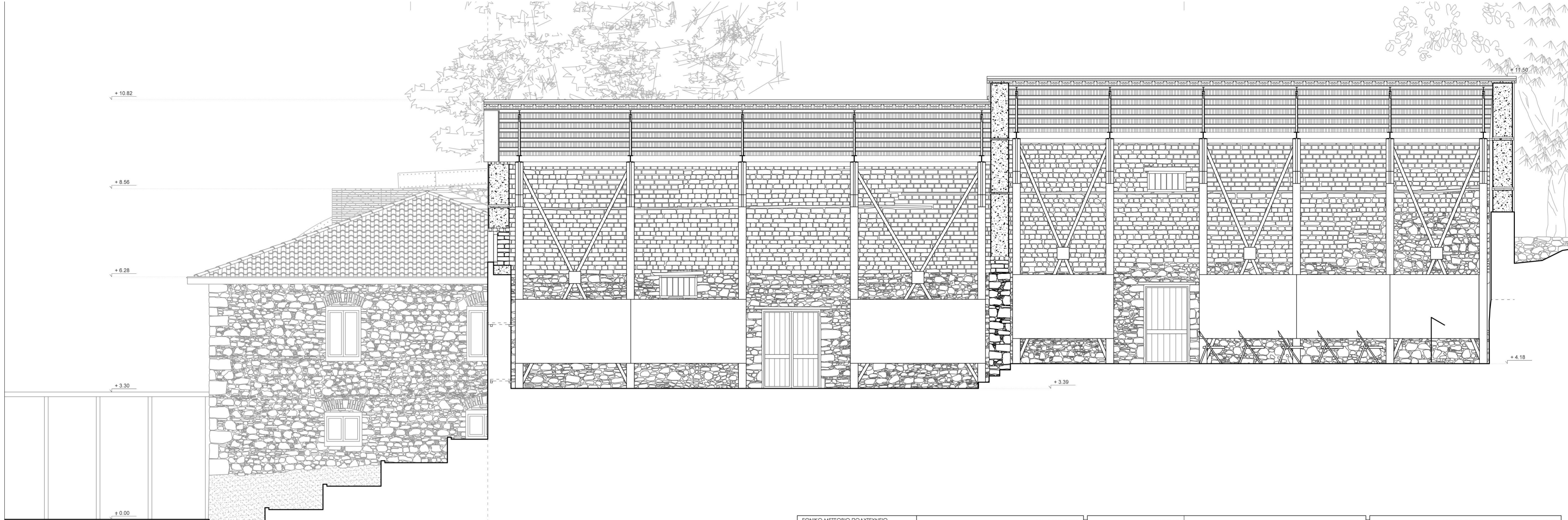

ΕΘΝΙΚΟ ΜΕΤΣΟΒΙΟ ΠΟΛΥΤΕΧΝΕΙΟ ΣΧΟΛΗ ΑΡΧΙΤΕΚΤΟΝΩΝ ΜΗΧΑΝΙΚΩΝ ΔΠΜΣ ΠΡΟΤΑΣΙΑ ΜΝΗΜΕΙΩΝ Α' Κατεύθυνση: Συντήρηση και Αποκατάσταση Ιστορικών Κτηρίων και Συνόλων	ΔΙΠΛΩΜΑΤΙΚΗ ΕΡΓΑΣΙΑ	ΕΠΙΒΛΕΠΩΝ ΚΑΘΗΓΗΤΗΣ	ΣΠΟΥΔΑΣΤΡΙΑ	ΘΕΜΑ	ΤΙΤΛΟΣ ΣΧΕΔΙΟΥ	ΑΙΔΑ ΣΧΕΔΙΟΥ
	ΦΕΒΡΟΥΑΡΙΟΣ 2016	Γ.ΚΙΖΗΣ, κοβ.	ΚΟΥΡΟΥΝΗ ΙΣΜΙΝΗ	ΝΕΡΟΜΥΛΟΣ ΚΑΙ ΑΠΟΘΗΚΗ ΒΥΛΛΙΩΤΗ ΠΛΑΤΕΙΑ ΑΓΙΩΝ ΘΕΟΔΩΡΩΝ_ΘΗΒΑ	ΤΟΜΗ Γ-Γ' ΚΛΙΜΑΚΑ_A1:1/50	Π06

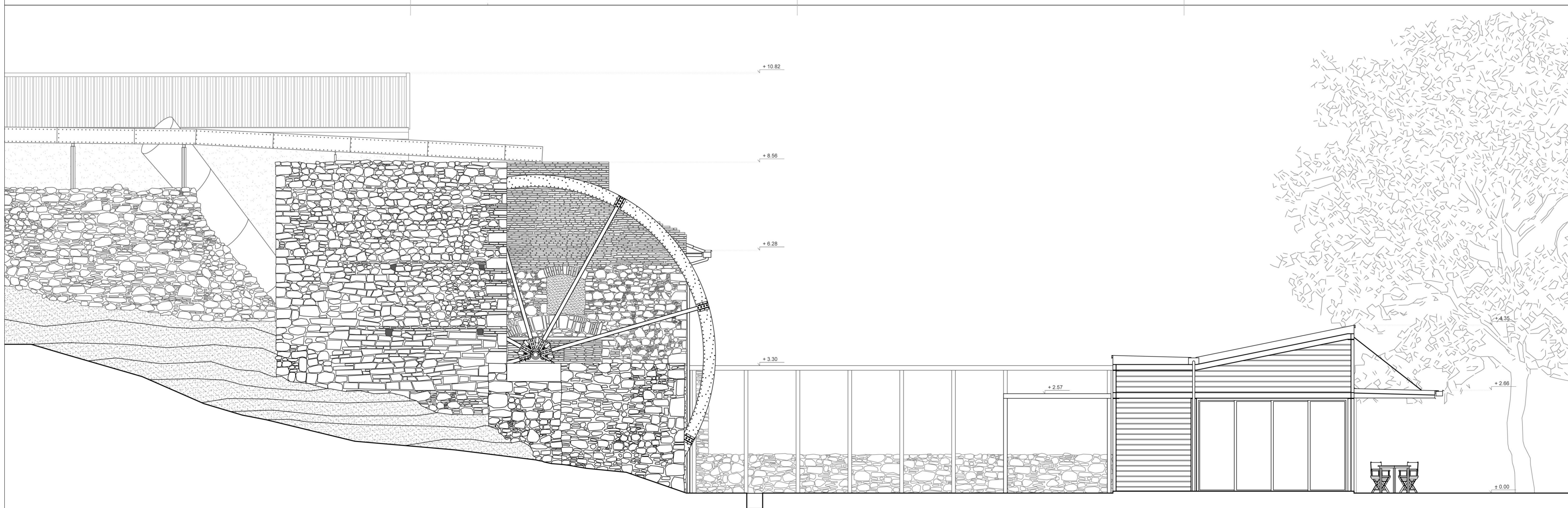

ΕΘΝΙΚΟ ΜΕΤΣΟΒΙΟ ΠΟΛΥΤΕΧΝΕΙΟ ΣΧΟΛΗ ΑΡΧΙΤΕΚΤΟΝΩΝ ΜΗΧΑΝΙΚΩΝ ΔΠΜΣ ΠΡΟΤΑΣΙΑ ΜΝΗΜΕΙΩΝ Α' Κατεύθυνση: Συντήρηση και Αποκατάσταση Ιστορικών Κτηρίων και Συνόλων	ΔΙΠΛΩΜΑΤΙΚΗ ΕΡΓΑΣΙΑ	ΕΠΙΒΛΕΠΩΝ ΚΑΘΗΓΗΤΗΣ	ΣΠΟΥΔΑΣΤΡΙΑ	ΘΕΜΑ	ΤΙΤΛΟΣ ΣΧΕΔΙΟΥ	ΑΙΔΑ ΣΧΕΔΙΟΥ
	ΦΕΒΡΟΥΑΡΙΟΣ 2016	Γ.ΚΙΖΗΣ, κοβ.	ΚΟΥΡΟΥΝΗ ΙΣΜΙΝΗ	ΝΕΡΟΜΥΛΟΣ ΚΑΙ ΑΠΟΘΗΚΗ ΒΥΛΛΙΩΤΗ ΠΛΑΤΕΙΑ ΑΓΙΩΝ ΘΕΟΔΩΡΩΝ_ΘΗΒΑ	ΒΟΡΕΙΑ_ΩΨΗ ΚΛΙΜΑΚΑ_A1:1/50	Π07