

ΕΘΝΙΚΟ ΜΕΤΣΟΒΙΟ ΠΟΛΥΤΕΧΝΕΙΟ

ΣΧΟΛΗ ΑΡΧΙΤΕΚΤΟΝΩΝ ΜΗΧΑΝΙΚΩΝ

ΔΠΜΣ : " ΠΡΟΣΤΑΣΙΑ ΜΝΗΜΕΙΩΝ "

ΣΥΝΤΗΡΗΣΗ & ΑΠΟΚΑΤΑΣΤΑΣΗ ΙΣΤΟΡΙΚΩΝ ΚΤΗΡΙΩΝ ΚΑΙ ΣΥΝΟΛΩΝ

ΘΕΜΑ ΕΚΠΟΝΗΣΗ ΔΙΠΛΩΜΑΤΙΚΗΣ ΕΡΓΑΣΙΑΣ

ΣΠΟΥΔΑΣΤΡΙΑ ΜΑΡΙΑ ΕΛΕΝΗ ΠΑΤΕΡΑΚΗ

ΥΠΕΥΘΥΝΟΙ ΚΑΘΗΓΗΤΕΣ ΚΙΖΗΣ ΙΩΑΝΝΗΣ

ακαδημαϊκό έτος 2015-2016

ΑΠΟΚΑΤΑΣΤΑΣΗ ΚΑΙ ΕΠΑΝΑΧΡΗΣΗ  
ΚΑΤΟΙΚΙΑΣ ΤΗΣ ΟΘΩΜΑΝΙΚΗΣ  
ΠΕΡΙΟΔΟΥ ΣΤΟ ΜΕΛΙΔΟΝΙ  
ΜΥΛΟΠΟΤΑΜΟΥ

ΣΤΑΔΙΟ ΜΕΛΕΤΗΣ

ΑΠΟΤΥΠΩΣΗ

ΘΕΜΑ ΣΧΕΔΙΟΥ

ΝΟΤΙΟ ΠΑΡΑΘΥΡΟ ΣΑΛΑΣ  
ΕΞΩΤΕΡΙΚΗ ΟΨΗ

ΗΜΕΡΟΜΗΝΙΑ

ΦΕΒΡΟΥΑΡΙΟΣ 2016

Α/Α ΣΧΕΔΙΟΥ

ΚΛΙΜΑΚΑ

Λ1

1/10

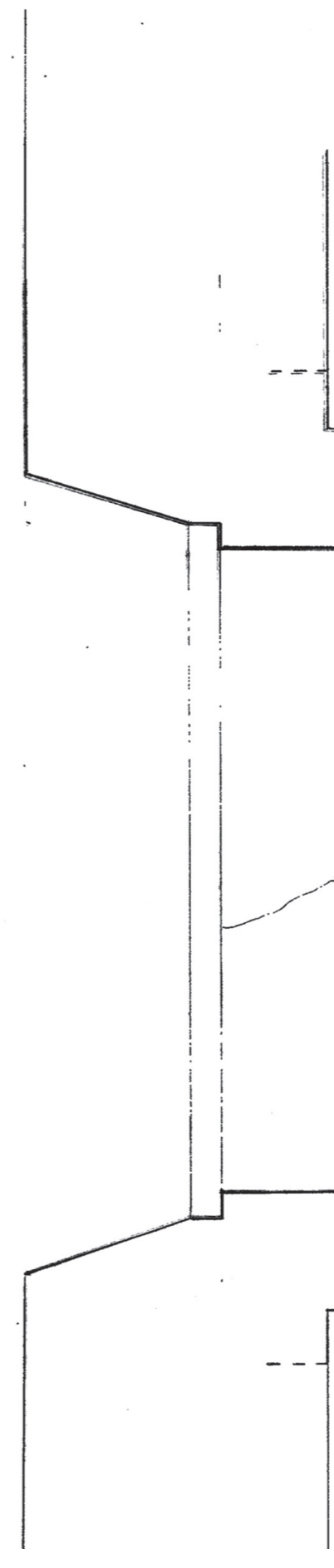
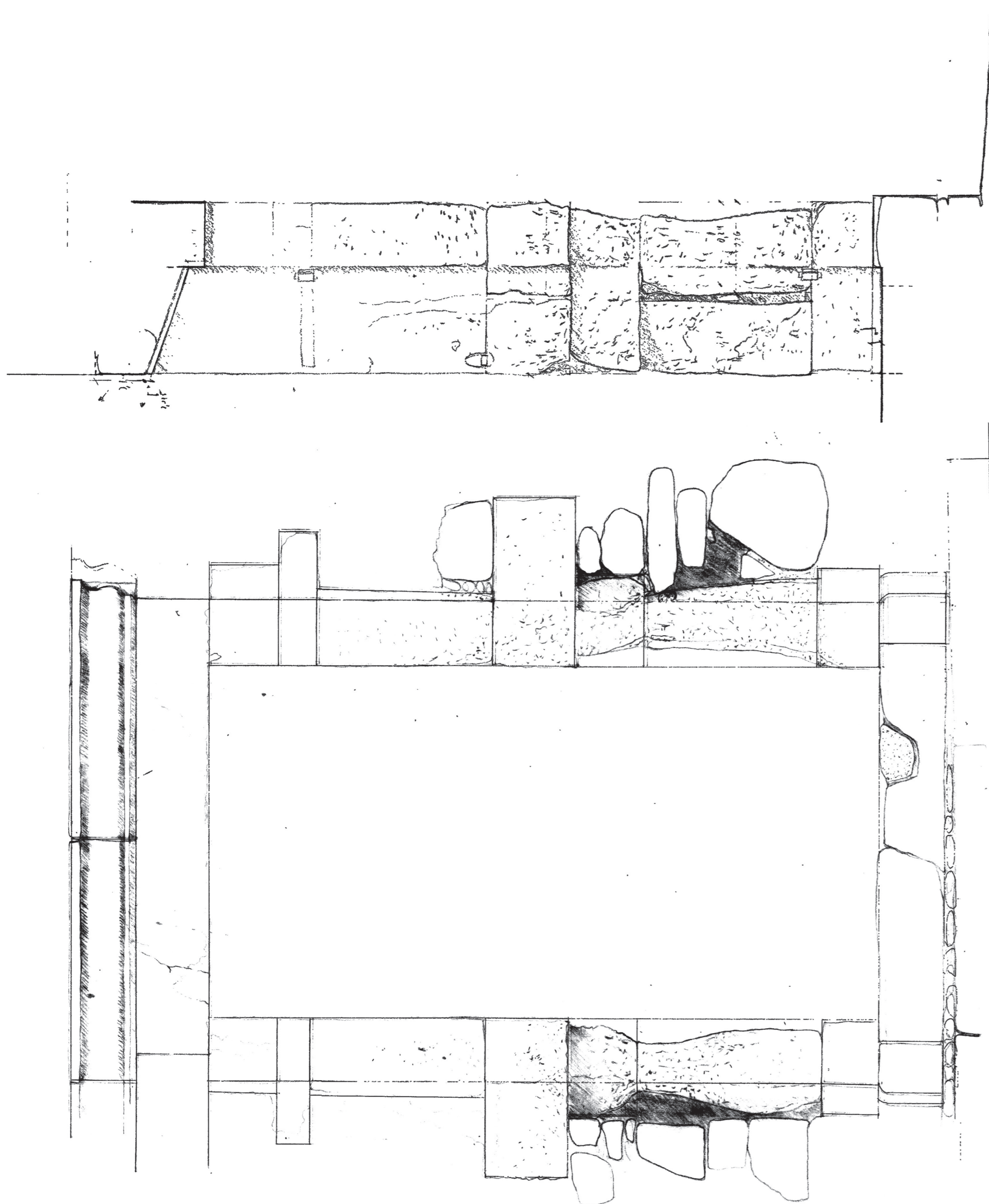

Κλίμα  
Ροσάκας 1κι vs. 1/10

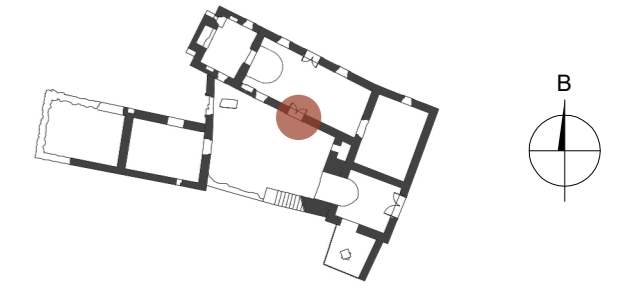

ΕΘΝΙΚΟ ΜΕΤΣΟΒΙΟ ΠΟΛΥΤΕΧΝΕΙΟ  
ΣΧΟΛΗ ΑΡΧΙΤΕΚΤΟΝΩΝ ΜΗΧΑΝΙΚΩΝ

ΔΠΜΣ : " ΠΡΟΣΤΑΣΙΑ ΜΝΗΜΕΙΩΝ "  
ΣΥΝΤΗΡΗΣΗ & ΑΠΟΚΑΤΑΣΤΑΣΗ ΙΣΤΟΡΙΚΩΝ ΚΤΗΡΙΩΝ ΚΑΙ ΣΥΝΟΛΩΝ

ΘΕΜΑ ΕΚΠΟΝΗΣΗ ΔΙΠΛΩΜΑΤΙΚΗΣ ΕΡΓΑΣΙΑΣ

ΣΠΟΥΔΑΣΤΡΙΑ ΜΑΡΙΑ ΕΛΕΝΗ ΠΑΤΕΡΑΚΗ

ΥΠΕΥΘΥΝΟΙ ΚΑΘΗΓΗΤΕΣ ΚΙΖΗΣ ΙΩΑΝΝΗΣ

ακαδημαϊκό έτος 2015-2016

ΑΠΟΚΑΤΑΣΤΑΣΗ ΚΑΙ ΕΠΑΝΑΧΡΗΣΗ  
ΚΑΤΟΙΚΙΑΣ ΤΗΣ ΟΘΩΜΑΝΙΚΗΣ  
ΠΕΡΙΟΔΟΥ ΣΤΟ ΜΕΛΙΔΟΝΙ  
ΜΥΛΟΠΟΤΑΜΟΥ

ΣΤΑΔΙΟ ΜΕΛΕΤΗΣ

ΑΠΟΤΥΠΩΣΗ

ΘΕΜΑ ΣΧΕΔΙΟΥ

ΝΟΤΙΟ ΕΞΩΘΥΡΑ ΣΑΛΑΣ  
ΕΞΩΤΕΡΙΚΗ ΟΨΗ

ΗΜΕΡΟΜΗΝΙΑ

ΦΕΒΡΟΥΑΡΙΟΣ 2016

Α/Α ΣΧΕΔΙΟΥ  
Λ2

ΚΛΙΜΑΚΑ  
1/10

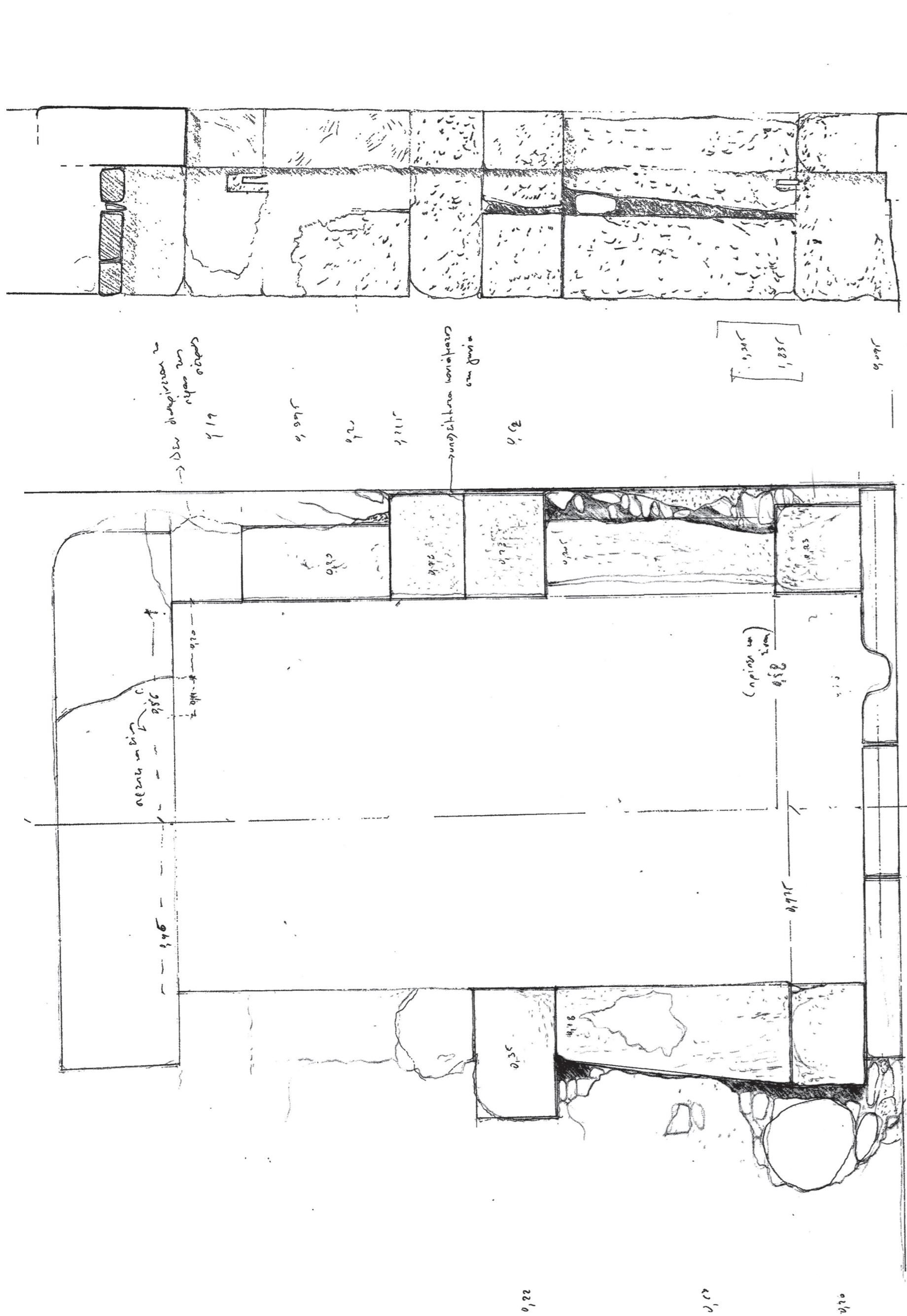

ΠΟΡΤΑ ΜΕΤΑΞΥ ΚΑΙ ΚΑΜ ΙΣ  
ΟΔΗ ΑΠΟ ΚΑΙ

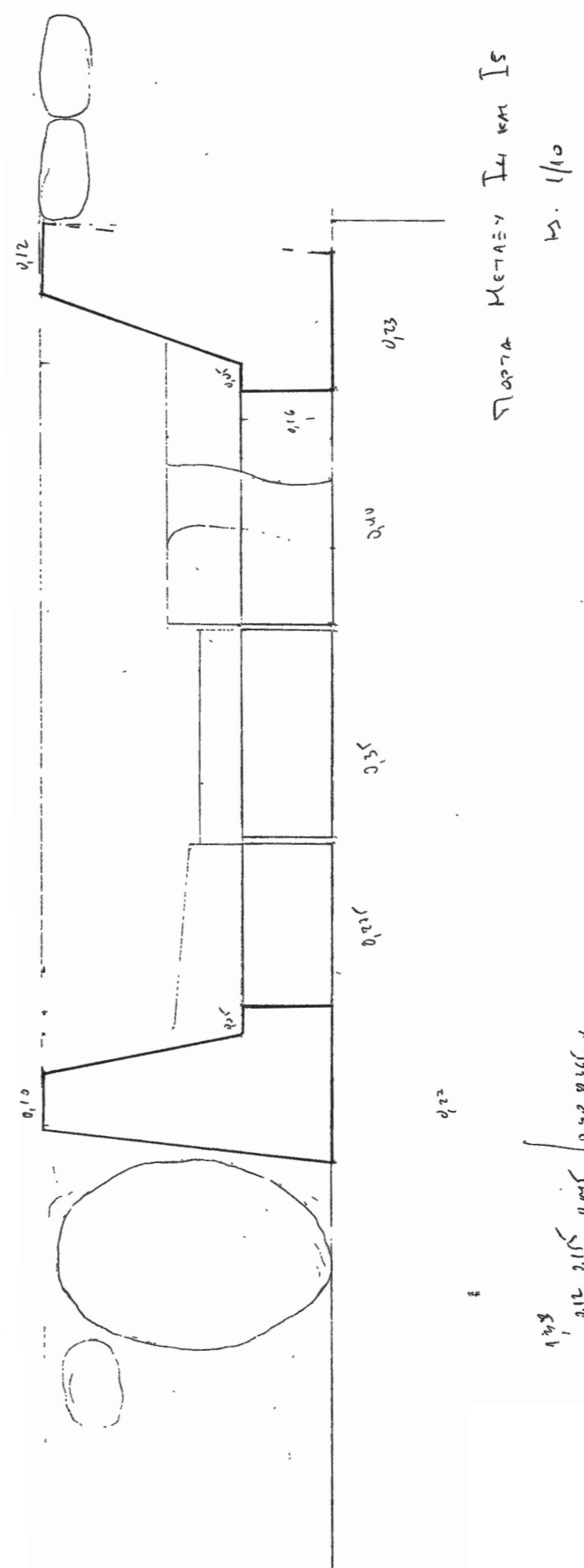

ΠΟΡΤΑ ΜΕΤΑΞΥ ΤΗΣ ΚΑΜ ΙΣ  
ΚΑΙ...



ΕΘΝΙΚΟ ΜΕΤΣΟΒΙΟ ΠΟΛΥΤΕΧΝΕΙΟ  
ΣΧΟΛΗ ΑΡΧΙΤΕΚΤΟΝΩΝ ΜΗΧΑΝΙΚΩΝ

ΔΠΜΣ : " ΠΡΟΣΤΑΣΙΑ ΜΝΗΜΕΙΩΝ "  
ΣΥΝΤΗΡΗΣΗ & ΑΠΟΚΑΤΑΣΤΑΣΗ ΙΣΤΟΡΙΚΩΝ ΚΤΗΡΙΩΝ ΚΑΙ ΣΥΝΟΛΩΝ

ΘΕΜΑ ΕΚΠΟΝΗΣΗ ΔΙΠΛΩΜΑΤΙΚΗΣ ΕΡΓΑΣΙΑΣ  
ΣΠΟΥΔΑΣΤΡΙΑ ΜΑΡΙΑ ΕΛΕΝΗ ΠΑΤΕΡΑΚΗ  
ΥΠΕΥΘΥΝΟΙ ΚΑΘΗΓΗΤΕΣ ΚΙΖΗΣ ΙΩΑΝΝΗΣ  
ακαδημαϊκό έτος 2015-2016

ΑΠΟΚΑΤΑΣΤΑΣΗ ΚΑΙ ΕΠΑΝΑΧΡΗΣΗ  
ΚΑΤΟΙΚΙΑΣ ΤΗΣ ΟΘΩΜΑΝΙΚΗΣ  
ΠΕΡΙΟΔΟΥ ΣΤΟ ΜΕΛΙΔΟΝΙ  
ΜΥΛΟΠΟΤΑΜΟΥ

ΣΤΑΔΙΟ ΜΕΛΕΤΗΣ	ΑΠΟΤΥΠΩΣΗ
ΘΕΜΑ ΣΧΕΔΙΟΥ	ΘΥΡΑ ΜΕΤΑΞΥ ΣΑΛΑΣ ΚΑΙ ΜΑΓΑΖΕ ΕΞΩΤΕΡΙΚΗ ΟΨΗ
ΗΜΕΡΟΜΗΝΙΑ	ΦΕΒΡΟΥΑΡΙΟΣ 2016
Α/Α ΣΧΕΔΙΟΥ	ΚΛΙΜΑΚΑ
Λ3	1/10

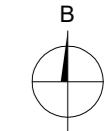
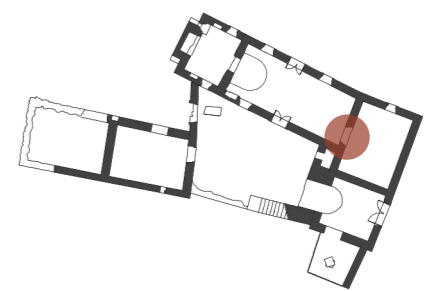

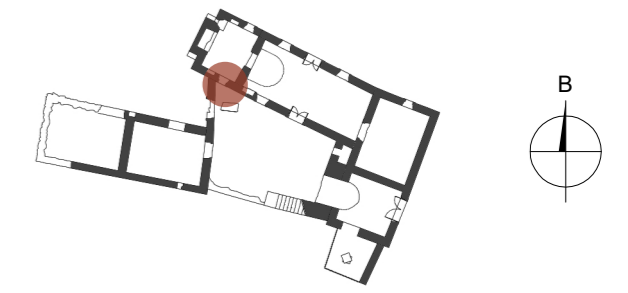
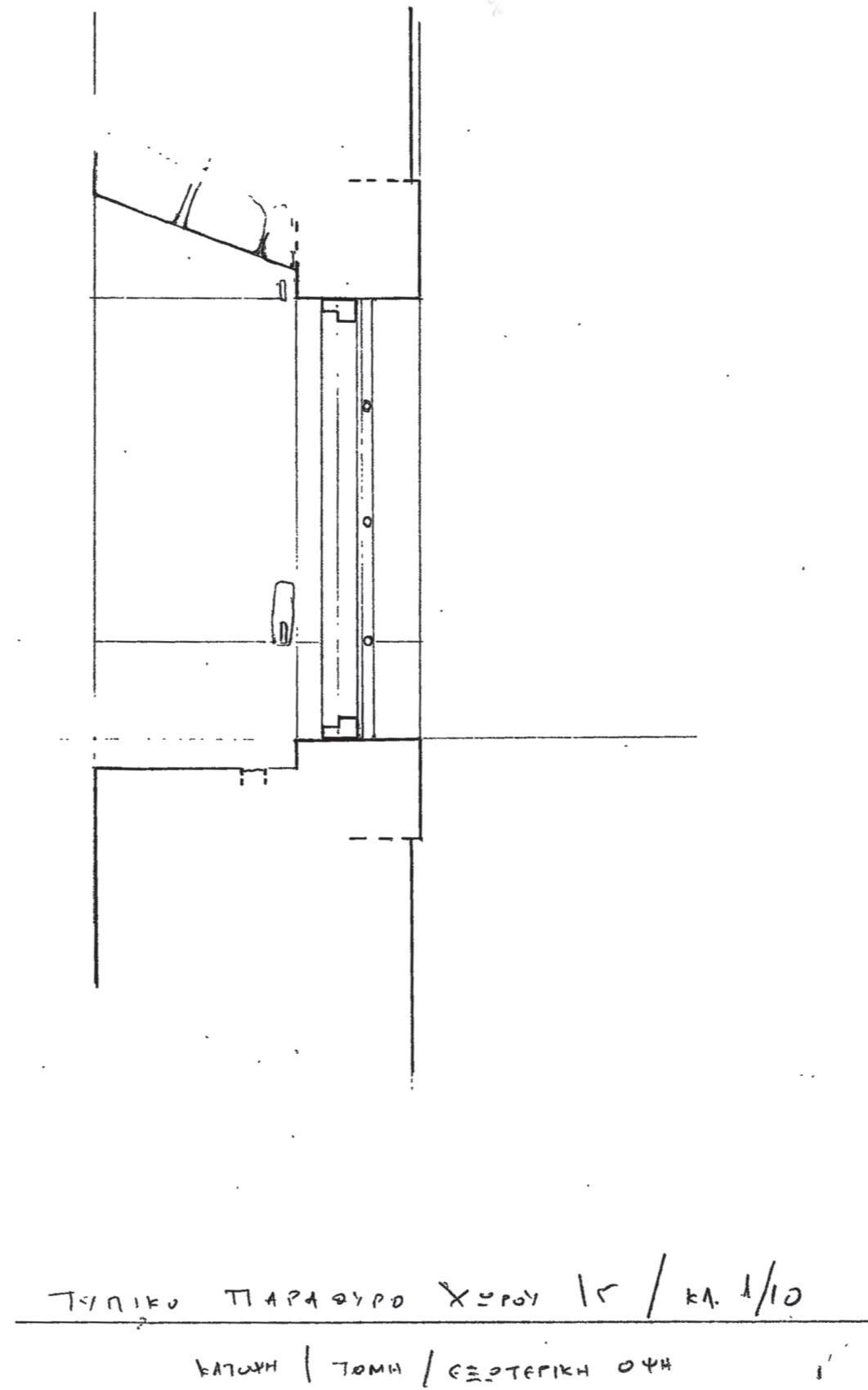
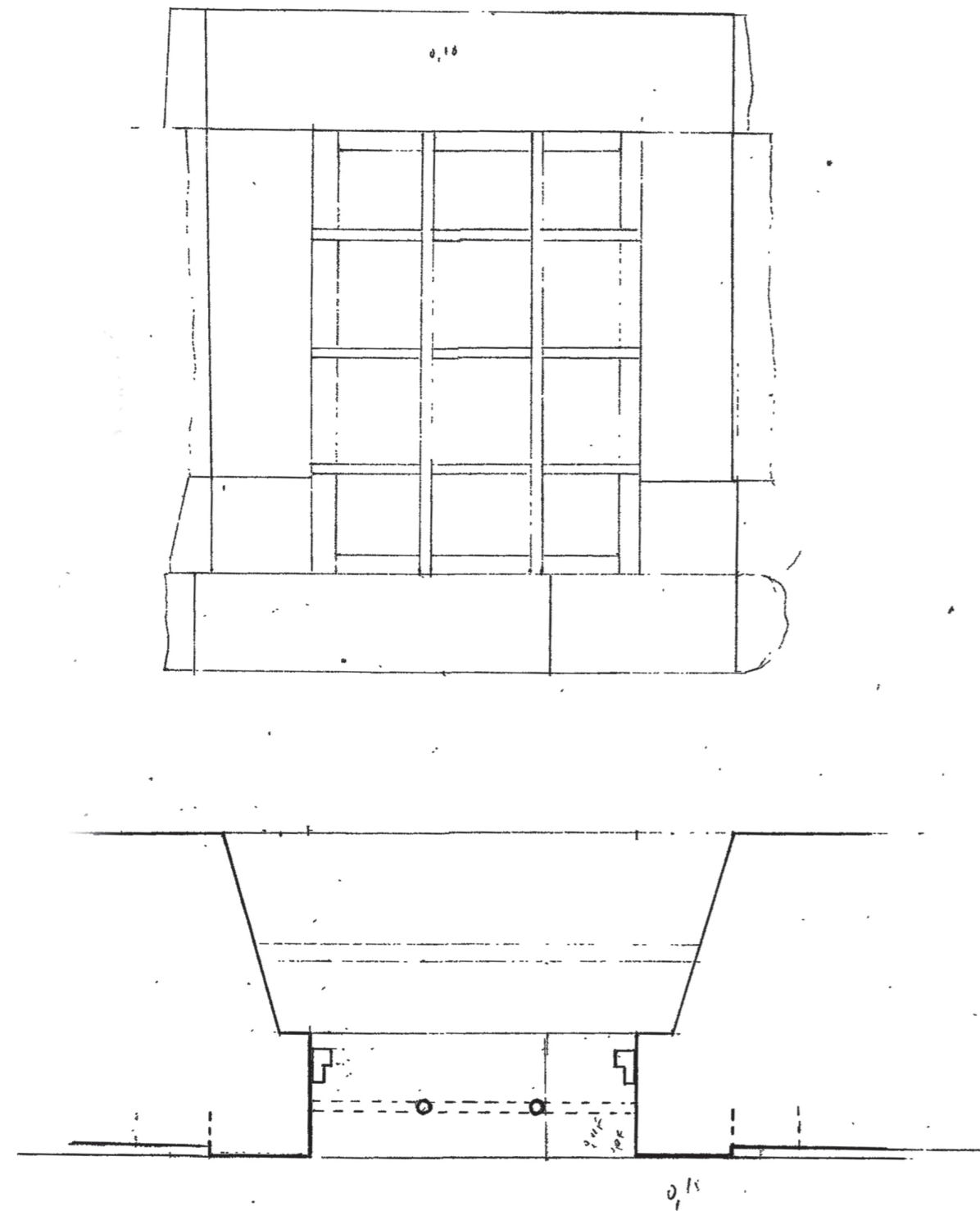

ΕΘΝΙΚΟ ΜΕΤΣΟΒΙΟ ΠΟΛΥΤΕΧΝΕΙΟ

ΣΧΟΛΗ ΑΡΧΙΤΕΚΤΟΝΩΝ ΜΗΧΑΝΙΚΩΝ

ΔΠΜΣ : " ΠΡΟΣΤΑΣΙΑ ΜΝΗΜΕΙΩΝ "

ΣΥΝΤΗΡΗΣΗ & ΑΠΟΚΑΤΑΣΤΑΣΗ ΙΣΤΟΡΙΚΩΝ ΚΤΗΡΙΩΝ ΚΑΙ ΣΥΝΟΛΩΝ

ΘΕΜΑ ΕΚΠΟΝΗΣΗ ΔΙΠΛΩΜΑΤΙΚΗΣ ΕΡΓΑΣΙΑΣ

ΣΠΟΥΔΑΣΤΡΙΑ ΜΑΡΙΑ ΕΛΕΝΗ ΠΑΤΕΡΑΚΗ

ΥΠΕΥΘΥΝΟΙ ΚΑΘΗΓΗΤΕΣ ΚΙΖΗΣ ΙΩΑΝΝΗΣ

ακαδημαϊκό έτος 2015-2016

ΑΠΟΚΑΤΑΣΤΑΣΗ ΚΑΙ ΕΠΑΝΑΧΡΗΣΗ  
ΚΑΤΟΙΚΙΑΣ ΤΗΣ ΟΘΩΜΑΝΙΚΗΣ  
ΠΕΡΙΟΔΟΥ ΣΤΟ ΜΕΛΙΔΟΝΙ  
ΜΥΛΟΠΟΤΑΜΟΥ

ΣΤΑΔΙΟ ΜΕΛΕΤΗΣ

ΑΠΟΤΥΠΩΣΗ

ΘΕΜΑ ΣΧΕΔΙΟΥ

ΝΟΤΙΟ ΠΑΡΑΘΥΡΟ ΕΣΤΙΑΣ  
ΕΞΩΤΕΡΙΚΗ ΟΨΗ

ΗΜΕΡΟΜΗΝΙΑ

ΦΕΒΡΟΥΑΡΙΟΣ 2016

Α/Α ΣΧΕΔΙΟΥ  
Λ4

ΚΛΙΜΑΚΑ  
1/10

ΠΑΡΑΘΥΡΟ ΧΩΡΟΥ I3 / κ.α. 1/10

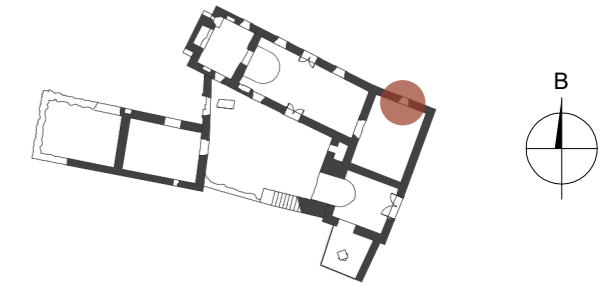
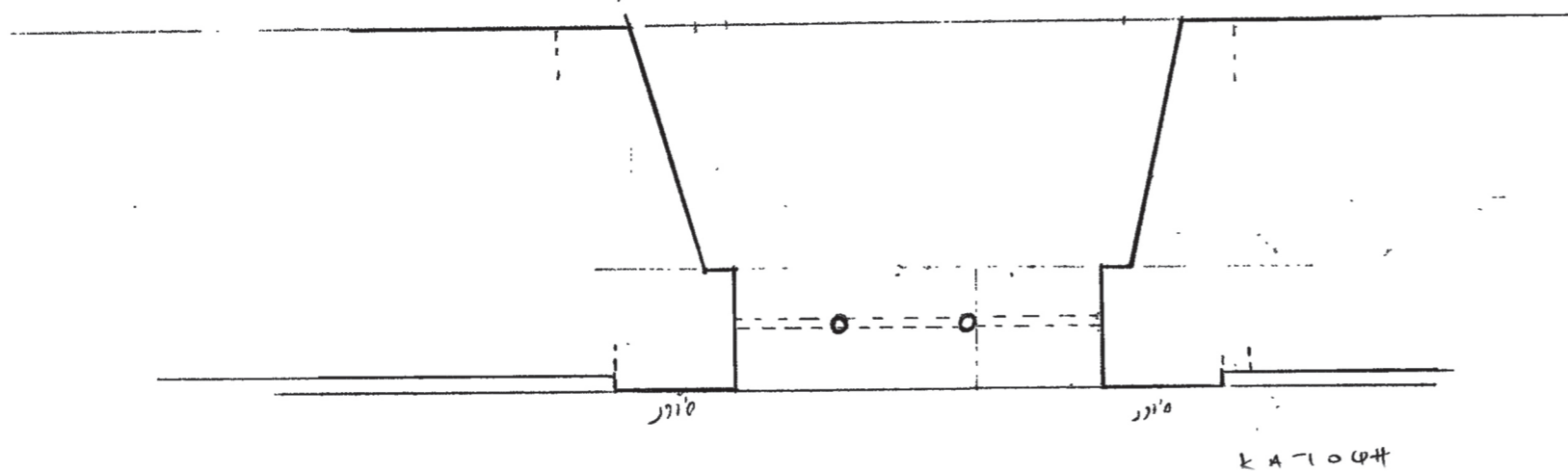
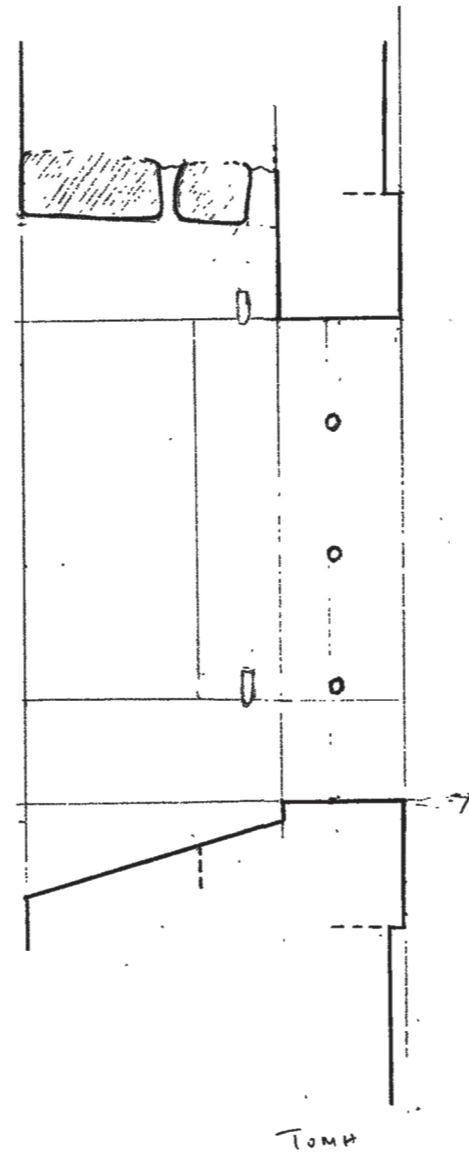
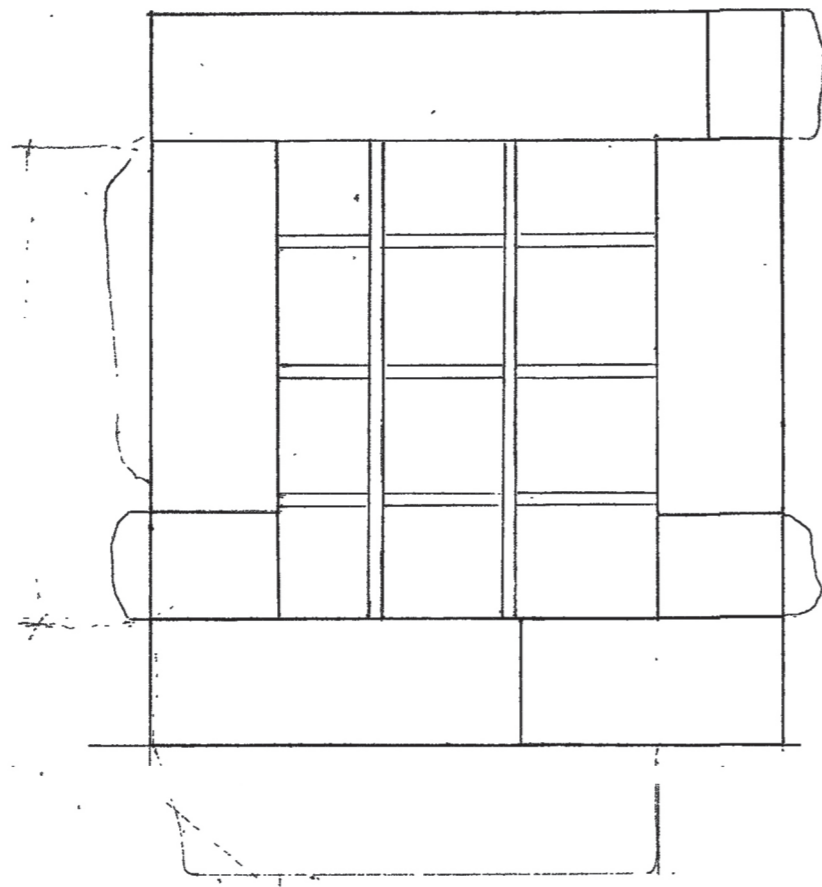

ΕΘΝΙΚΟ ΜΕΤΣΟΒΙΟ ΠΟΛΥΤΕΧΝΕΙΟ

ΣΧΟΛΗ ΑΡΧΙΤΕΚΤΟΝΩΝ ΜΗΧΑΝΙΚΩΝ

ΔΠΜΣ : " ΠΡΟΣΤΑΣΙΑ ΜΝΗΜΕΙΩΝ "

ΣΥΝΤΗΡΗΣΗ & ΑΠΟΚΑΤΑΣΤΑΣΗ ΙΣΤΟΡΙΚΩΝ ΚΤΗΡΙΩΝ ΚΑΙ ΣΥΝΟΛΩΝ

ΘΕΜΑ ΕΚΠΟΝΗΣΗ ΔΙΠΛΩΜΑΤΙΚΗΣ ΕΡΓΑΣΙΑΣ

ΣΠΟΥΔΑΣΤΡΙΑ ΜΑΡΙΑ ΕΛΕΝΗ ΠΑΤΕΡΑΚΗ

ΥΠΕΥΘΥΝΟΙ ΚΑΘΗΓΗΤΕΣ ΚΙΖΗΣ ΙΩΑΝΝΗΣ

ακαδημαϊκό έτος 2015-2016

ΑΠΟΚΑΤΑΣΤΑΣΗ ΚΑΙ ΕΠΑΝΑΧΡΗΣΗ  
ΚΑΤΟΙΚΙΑΣ ΤΗΣ ΟΘΩΜΑΝΙΚΗΣ  
ΠΕΡΙΟΔΟΥ ΣΤΟ ΜΕΛΙΔΟΝΙ  
ΜΥΛΟΠΟΤΑΜΟΥ

ΣΤΑΔΙΟ ΜΕΛΕΤΗΣ

ΑΠΟΤΥΠΩΣΗ

ΘΕΜΑ ΣΧΕΔΙΟΥ

ΠΑΡΑΘΥΡΟ ΜΑΓΑΖΕ  
ΕΞΩΤΕΡΙΚΗ ΟΨΗ

ΗΜΕΡΟΜΗΝΙΑ

ΦΕΒΡΟΥΑΡΙΟΣ 2016

Α/Α ΣΧΕΔΙΟΥ

ΚΛΙΜΑΚΑ

Λ5

1/10

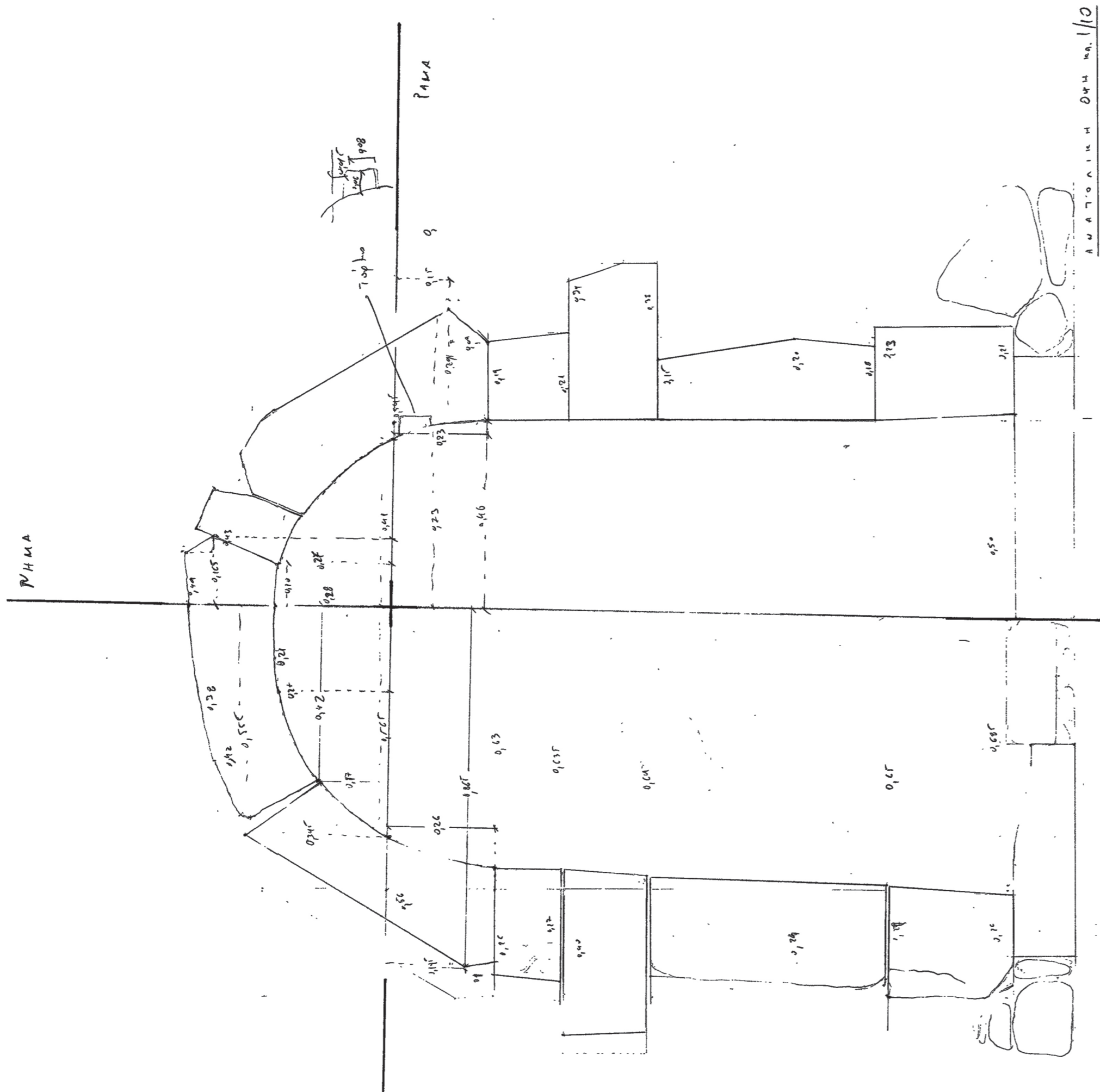

ΑΥΛΟΥΡΑ ΚΑΤΟΥΗ ΚΩ. 1/10

1,14

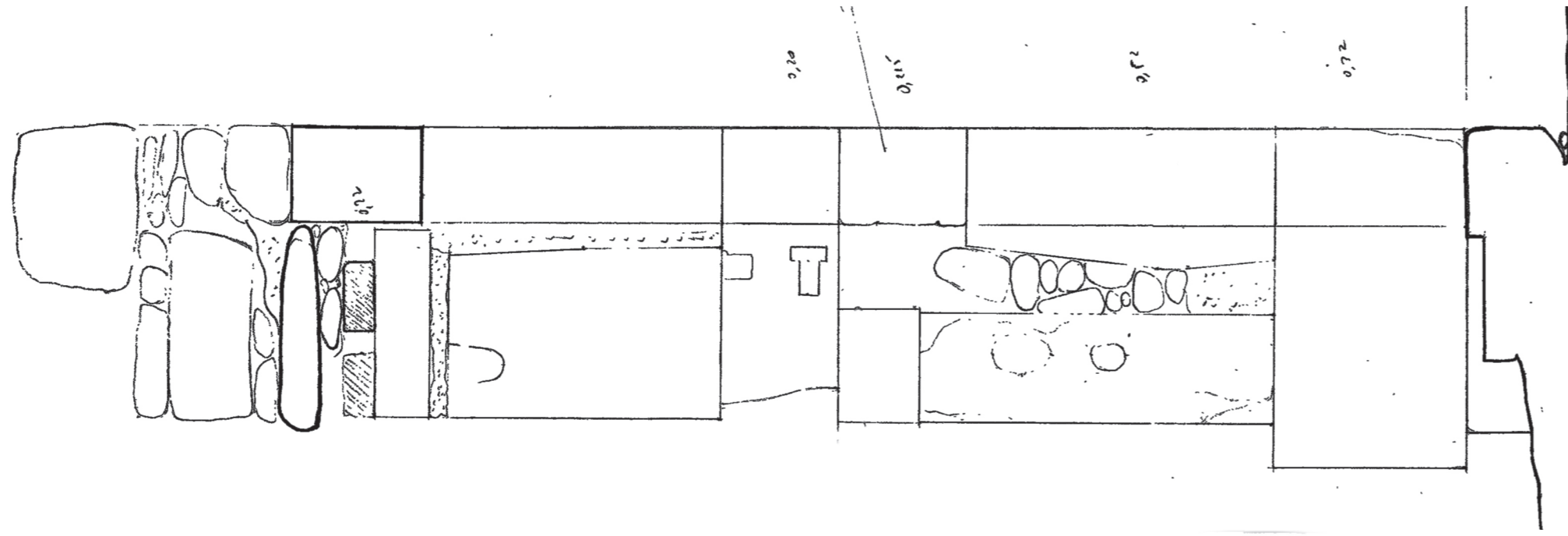

ΑΥΛΟΥΡΑ ΤΟΜΗ ΝΩ. 1/10



ΕΘΝΙΚΟ ΜΕΤΣΟΒΙΟ ΠΟΛΥΤΕΧΝΕΙΟ  
ΣΧΟΛΗ ΑΡΧΙΤΕΚΤΟΝΩΝ ΜΗΧΑΝΙΚΩΝ

ΔΠΜΣ : " ΠΡΟΣΤΑΣΙΑ ΜΝΗΜΕΙΩΝ "  
ΣΥΝΤΗΡΗΣΗ & ΑΠΟΚΑΤΑΣΤΑΣΗ ΙΣΤΟΡΙΚΩΝ ΚΤΗΡΙΩΝ ΚΑΙ ΣΥΝΟΛΩΝ

ΘΕΜΑ ΕΚΠΟΝΗΣΗ ΔΙΠΛΩΜΑΤΙΚΗΣ ΕΡΓΑΣΙΑΣ

ΣΠΟΥΔΑΣΤΡΙΑ ΜΑΡΙΑ ΕΛΕΝΗ ΠΑΤΕΡΑΚΗ

ΥΠΕΥΘΥΝΟΙ ΚΑΘΗΓΗΤΕΣ ΚΙΖΗΣ ΙΩΑΝΝΗΣ

ακαδημαϊκό έτος 2015-2016

ΑΠΟΚΑΤΑΣΤΑΣΗ ΚΑΙ ΕΠΑΝΑΧΡΗΣΗ  
ΚΑΤΟΙΚΙΑΣ ΤΗΣ ΟΘΩΜΑΝΙΚΗΣ  
ΠΕΡΙΟΔΟΥ ΣΤΟ ΜΕΛΙΔΟΝΙ  
ΜΥΛΟΠΟΤΑΜΟΥ

ΣΤΑΔΙΟ ΜΕΛΕΤΗΣ

ΑΠΟΤΥΠΩΣΗ

ΘΕΜΑ ΣΧΕΔΙΟΥ

ΑΥΛΟΥΡΑ-  
ΕΣΩΤΕΡΙΚΗ ΟΨΗ

ΗΜΕΡΟΜΗΝΙΑ

ΦΕΒΡΟΥΑΡΙΟΣ 2016

Α/Α ΣΧΕΔΙΟΥ  
Λ6

ΚΛΙΜΑΚΑ  
1/10

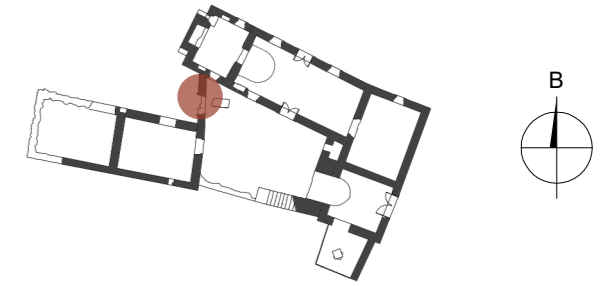

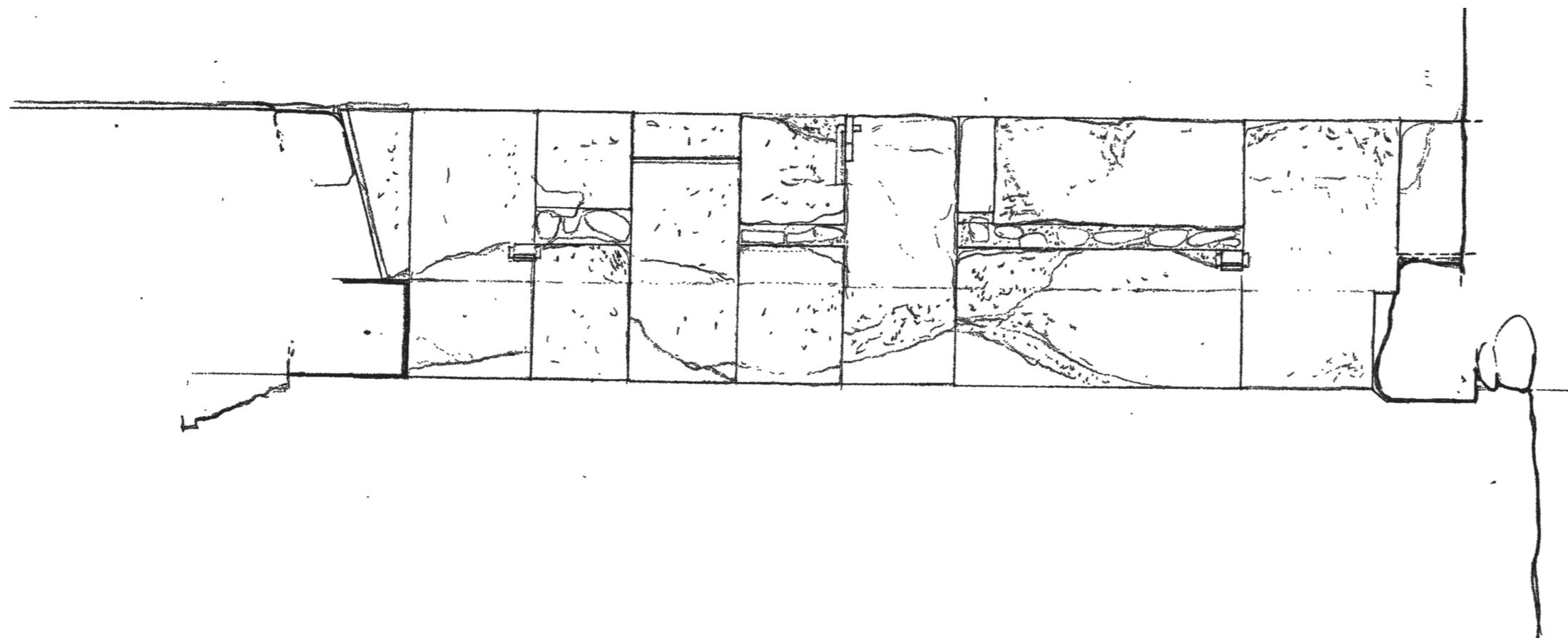

Βόρεια Εξώθυρα Ι4 Το

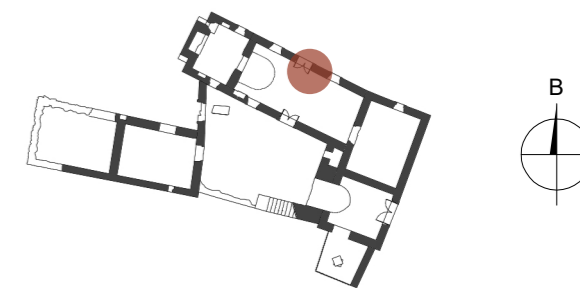

ΕΘΝΙΚΟ ΜΕΤΣΟΒΙΟ ΠΟΛΥΤΕΧΝΕΙΟ

ΣΧΟΛΗ ΑΡΧΙΤΕΚΤΟΝΩΝ ΜΗΧΑΝΙΚΩΝ

ΔΠΜΣ : " ΠΡΟΣΤΑΣΙΑ ΜΝΗΜΕΙΩΝ "

ΣΥΝΤΗΡΗΣΗ & ΑΠΟΚΑΤΑΣΤΑΣΗ ΙΣΤΟΡΙΚΩΝ ΚΤΗΡΙΩΝ ΚΑΙ ΣΥΝΟΛΩΝ

ΘΕΜΑ ΕΚΠΟΝΗΣΗ ΔΙΠΛΩΜΑΤΙΚΗΣ ΕΡΓΑΣΙΑΣ

ΣΠΟΥΔΑΣΤΡΙΑ ΜΑΡΙΑ ΕΛΕΝΗ ΠΑΤΕΡΑΚΗ

ΥΠΕΥΘΥΝΟΙ ΚΑΘΗΓΗΤΕΣ ΚΙΖΗΣ ΙΩΑΝΝΗΣ

ακαδημαϊκό έτος 2015-2016

ΑΠΟΚΑΤΑΣΤΑΣΗ ΚΑΙ ΕΠΑΝΑΧΡΗΣΗ  
ΚΑΤΟΙΚΙΑΣ ΤΗΣ ΟΘΩΜΑΝΙΚΗΣ  
ΠΕΡΙΟΔΟΥ ΣΤΟ ΜΕΛΙΔΟΝΙ  
ΜΥΛΟΠΟΤΑΜΟΥ

ΣΤΑΔΙΟ ΜΕΛΕΤΗΣ

ΑΠΟΤΥΠΩΣΗ

ΘΕΜΑ ΣΧΕΔΙΟΥ

ΤΟΜΗ. ΒΟΡΕΙΑ ΕΞΩΘΥΡΑ ΣΑΛΑΣ

ΗΜΕΡΟΜΗΝΙΑ

ΦΕΒΡΟΥΑΡΙΟΣ 2016

Α/Α ΣΧΕΔΙΟΥ

ΚΛΙΜΑΚΑ

Λ7

1/10

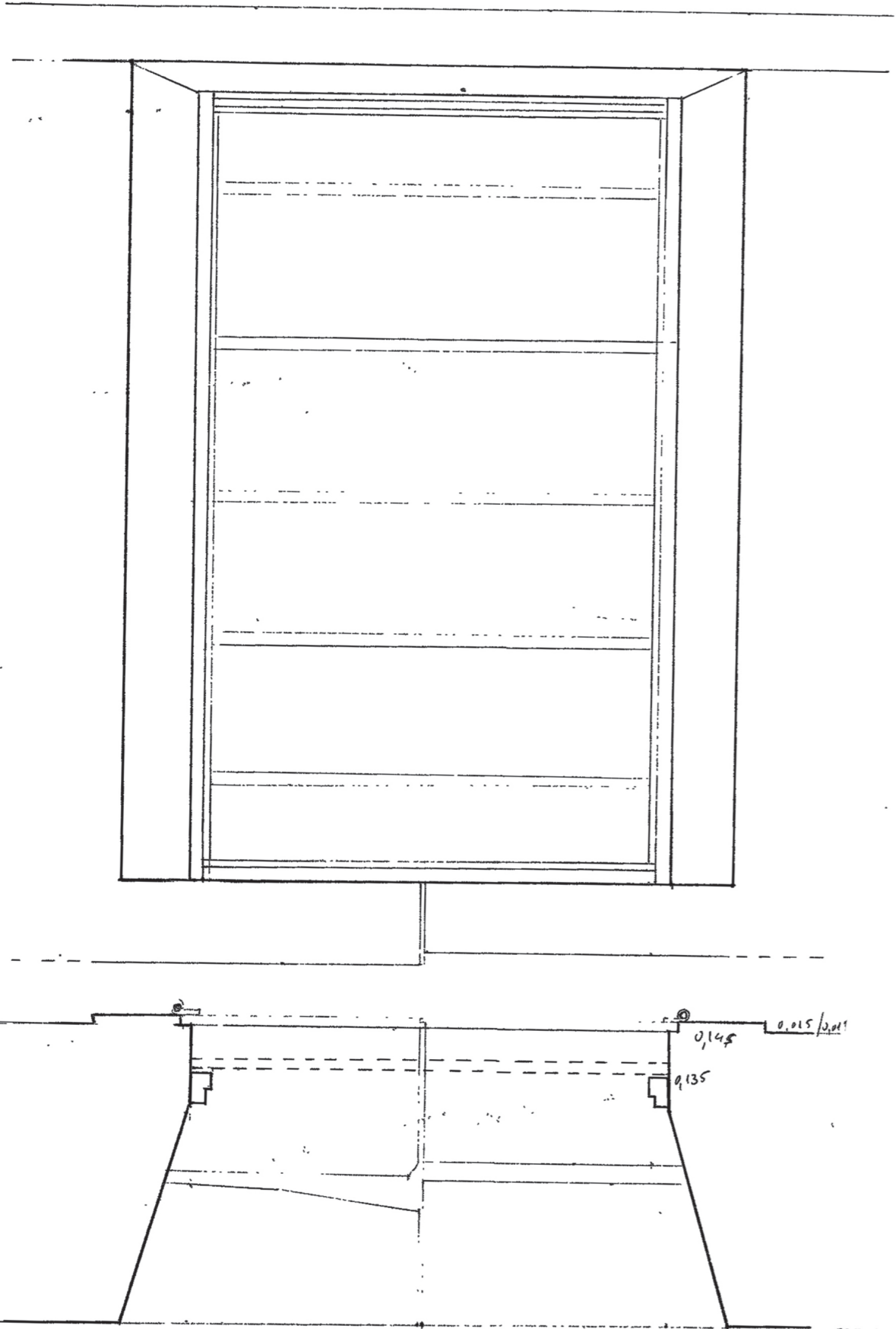

ΤΥΠΙΚΟ ΠΑΡΑΘΥΡΟ ΧΕΡΟΥ 04/05

ΚΑΤΟΙΚΙΑ ...

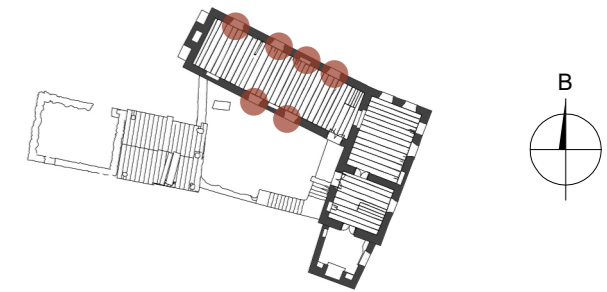
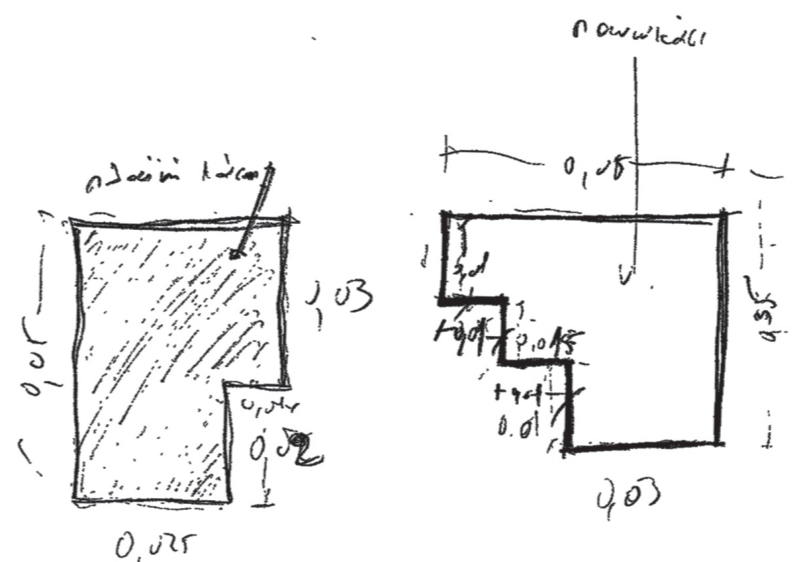
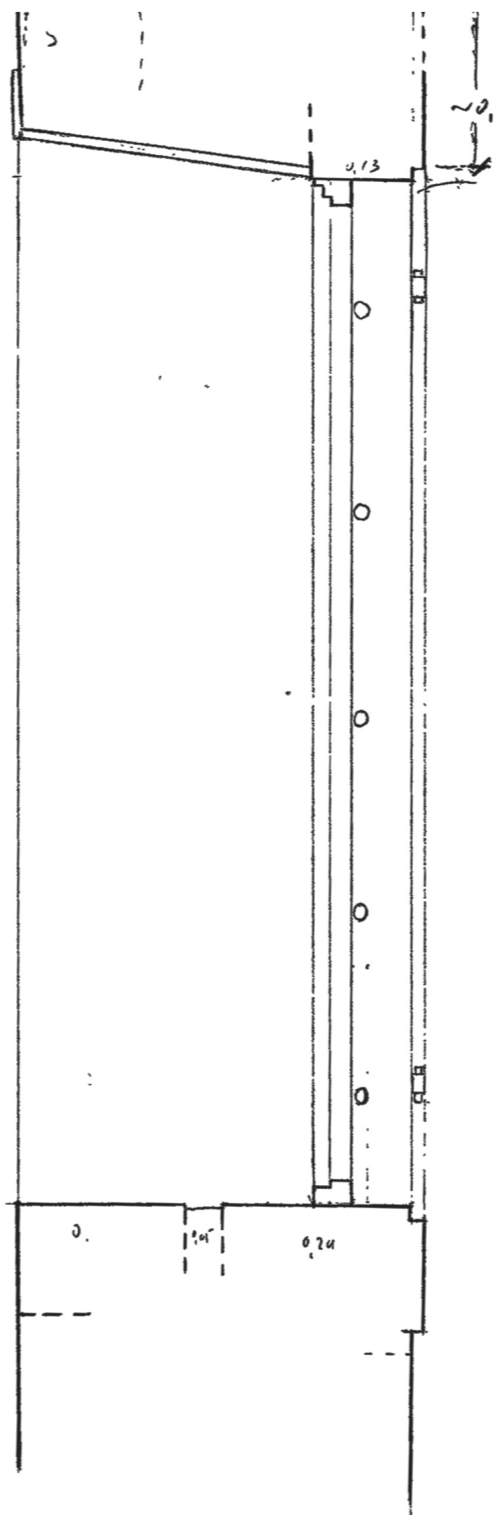
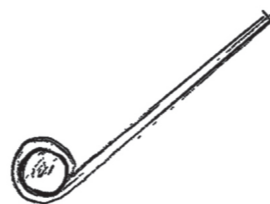

ΕΘΝΙΚΟ ΜΕΤΣΟΒΙΟ ΠΟΛΥΤΕΧΝΕΙΟ

ΣΧΟΛΗ ΑΡΧΙΤΕΚΤΟΝΩΝ ΜΗΧΑΝΙΚΩΝ

ΔΠΜΣ : " ΠΡΟΣΤΑΣΙΑ ΜΝΗΜΕΙΩΝ "

ΣΥΝΤΗΡΗΣΗ & ΑΠΟΚΑΤΑΣΤΑΣΗ ΙΣΤΟΡΙΚΩΝ ΚΤΗΡΙΩΝ ΚΑΙ ΣΥΝΟΛΩΝ

ΘΕΜΑ ΕΚΠΟΝΗΣΗ ΔΙΠΛΩΜΑΤΙΚΗΣ ΕΡΓΑΣΙΑΣ

ΣΠΟΥΔΑΣΤΡΙΑ ΜΑΡΙΑ ΕΛΕΝΗ ΠΑΤΕΡΑΚΗ

ΥΠΕΥΘΥΝΟΙ ΚΑΘΗΓΗΤΕΣ ΚΙΖΗΣ ΙΩΑΝΝΗΣ

ακαδημαϊκό έτος 2015-2016

ΑΠΟΚΑΤΑΣΤΑΣΗ ΚΑΙ ΕΠΑΝΑΧΡΗΣΗ  
ΚΑΤΟΙΚΙΑΣ ΤΗΣ ΟΘΩΜΑΝΙΚΗΣ  
ΠΕΡΙΟΔΟΥ ΣΤΟ ΜΕΛΙΔΟΝΙ  
ΜΥΛΟΠΟΤΑΜΟΥ

ΣΤΑΔΙΟ ΜΕΛΕΤΗΣ

ΑΠΟΤΥΠΩΣΗ

ΘΕΜΑ ΣΧΕΔΙΟΥ

ΤΥΠΙΚΟ ΠΑΡΑΘΥΡΟ ΒΟΡΕΙΟΥ  
ΟΝΤΑ, ΕΞΩΤΕΡΙΚΗ ΟΨΗ

ΗΜΕΡΟΜΗΝΙΑ

ΦΕΒΡΟΥΑΡΙΟΣ 2016

Α/Α ΣΧΕΔΙΟΥ

ΚΛΙΜΑΚΑ

Λ8

1/10



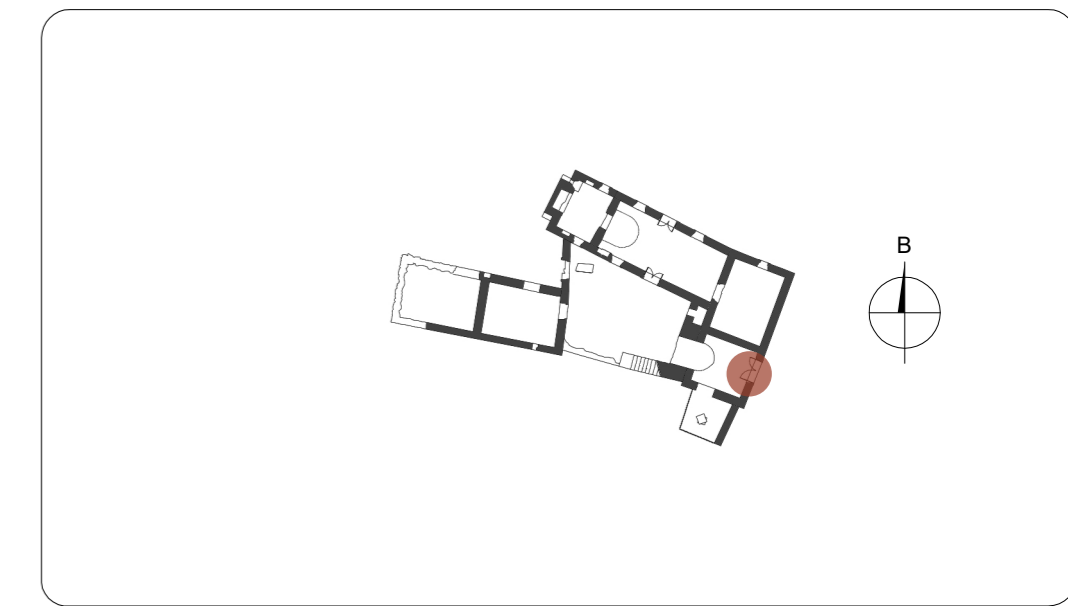
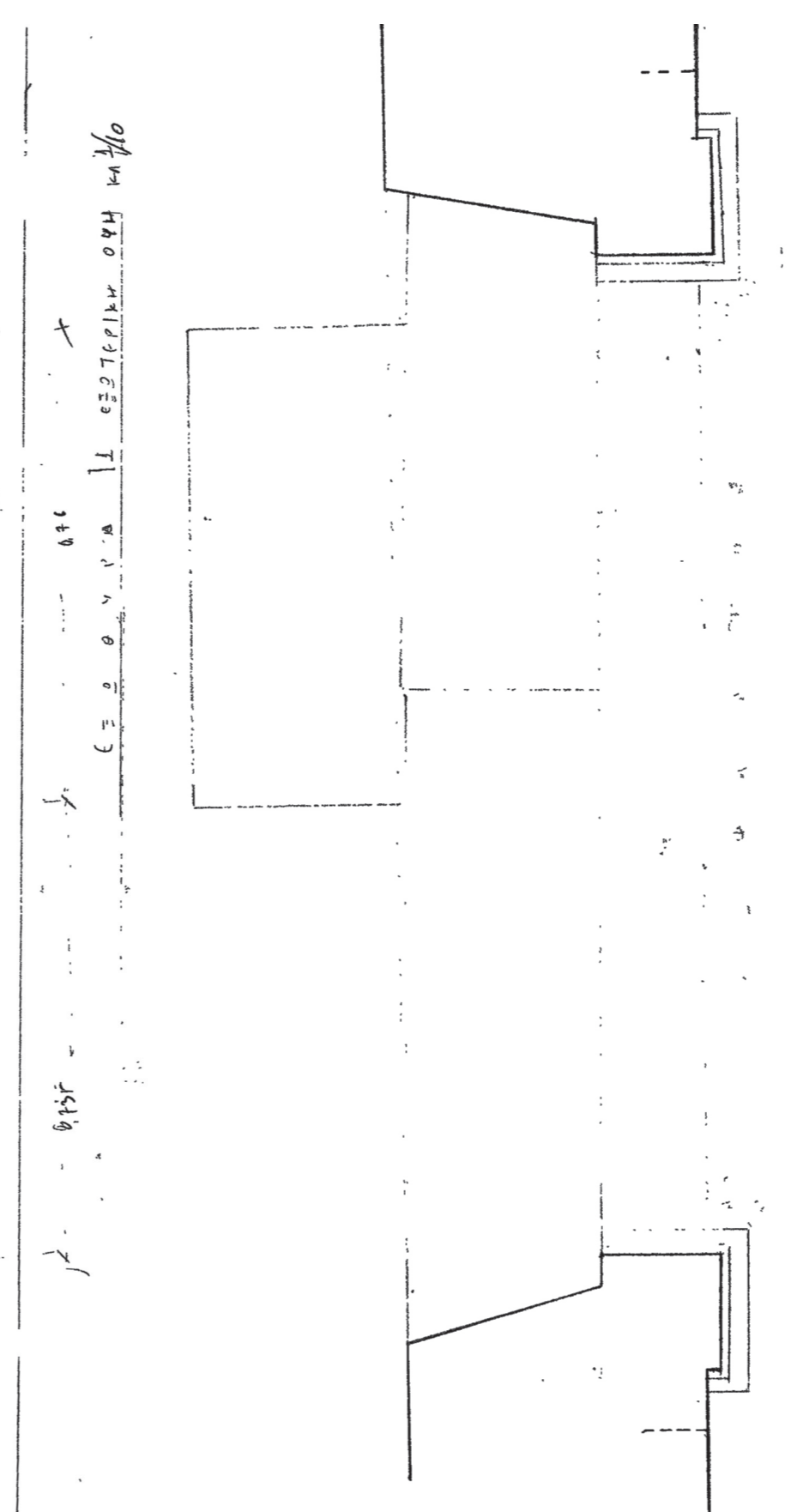
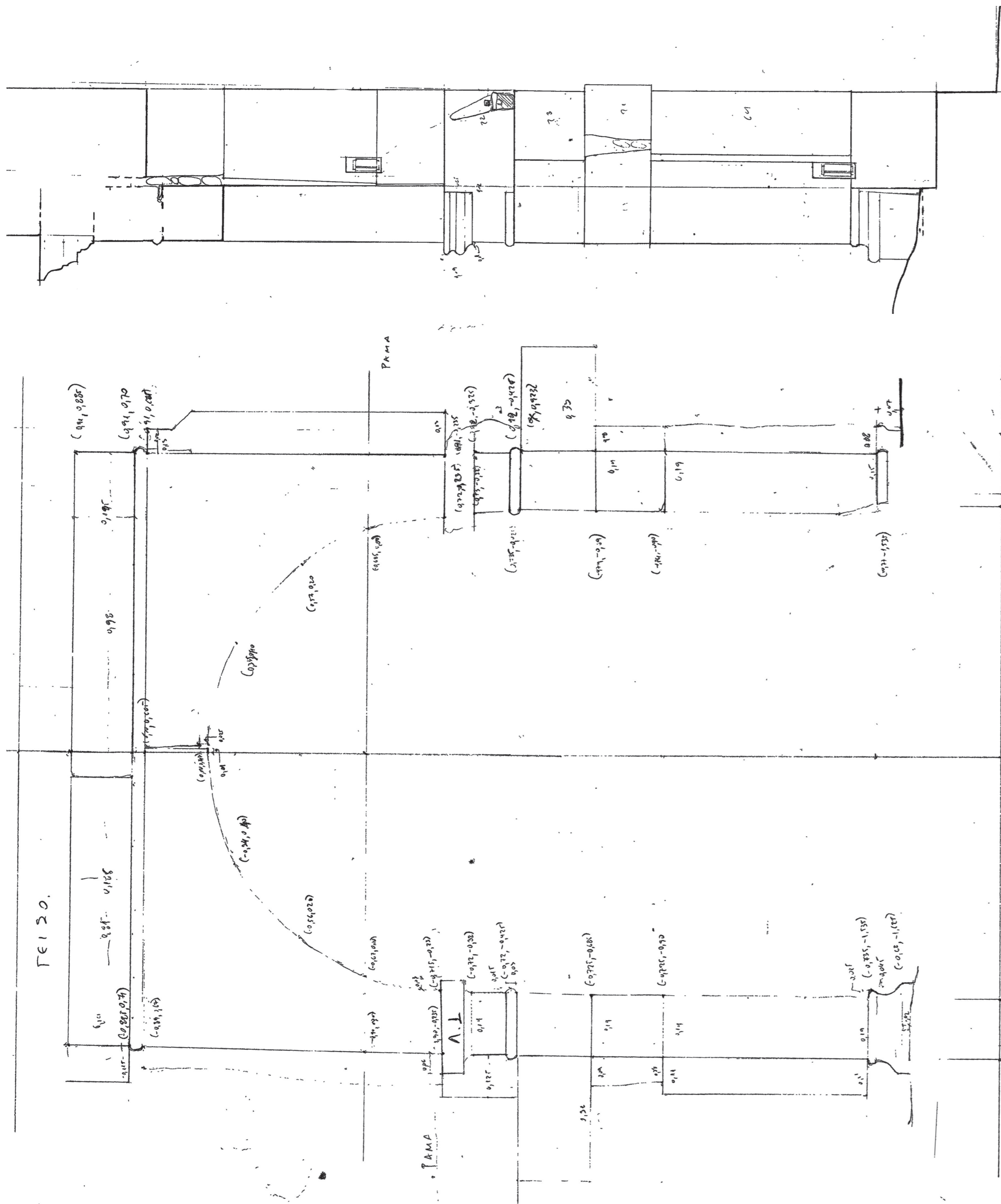

**ΕΘΝΙΚΟ ΜΕΤΣΟΒΙΟ ΠΟΛΥΤΕΧΝΕΙΟ**  
**ΣΧΟΛΗ ΑΡΧΙΤΕΚΤΟΝΩΝ ΜΗΧΑΝΙΚΩΝ**  
 ΔΠΜΣ : " ΠΡΟΣΤΑΣΙΑ ΜΝΗΜΕΙΩΝ "  
 ΣΥΝΤΗΡΗΣΗ & ΑΠΟΚΑΤΑΣΤΑΣΗ ΙΣΤΟΡΙΚΩΝ ΚΤΗΡΙΩΝ ΚΑΙ ΣΥΝΟΛΩΝ

---

ΘΕΜΑ ΕΚΠΟΝΗΣΗΣ ΔΙΠΛΩΜΑΤΙΚΗΣ ΕΡΓΑΣΙΑΣ  
 ΣΠΟΥΔΑΣΤΡΙΑ ΜΑΡΙΑ ΕΛΕΝΗ ΠΑΤΕΡΑΚΗ  
 ΥΠΕΥΘΥΝΟΙ ΚΑΘΗΓΗΤΕΣ ΚΙΖΗΣ ΙΩΑΝΝΗΣ  
 ακαδημαϊκό έτος 2015-2016

---

**ΑΠΟΚΑΤΑΣΤΑΣΗ ΚΑΙ ΕΠΑΝΑΧΡΗΣΗ**  
**ΚΑΤΟΙΚΙΑΣ ΤΗΣ ΟΘΩΜΑΝΙΚΗΣ**  
**ΠΕΡΙΟΔΟΥ ΣΤΟ ΜΕΛΙΔΟΝΙ**  
**ΜΥΛΟΠΟΤΑΜΟΥ**

---

ΣΤΑΔΙΟ ΜΕΛΕΤΗΣ	ΑΠΟΤΥΠΩΣΗ
ΘΕΜΑ ΣΧΕΔΙΟΥ	ΕΞΩΘΥΡΑ ΑΝΑΤΟΛΙΚΗΣ ΟΨΗΣ
ΗΜΕΡΟΜΗΝΙΑ	ΕΞΩΤΕΡΙΚΗ ΟΨΗ
Α/Α ΣΧΕΔΙΟΥ	ΦΕΒΡΟΥΑΡΙΟΣ 2016
Λ9	ΚΛΙΜΑΚΑ
	1/10

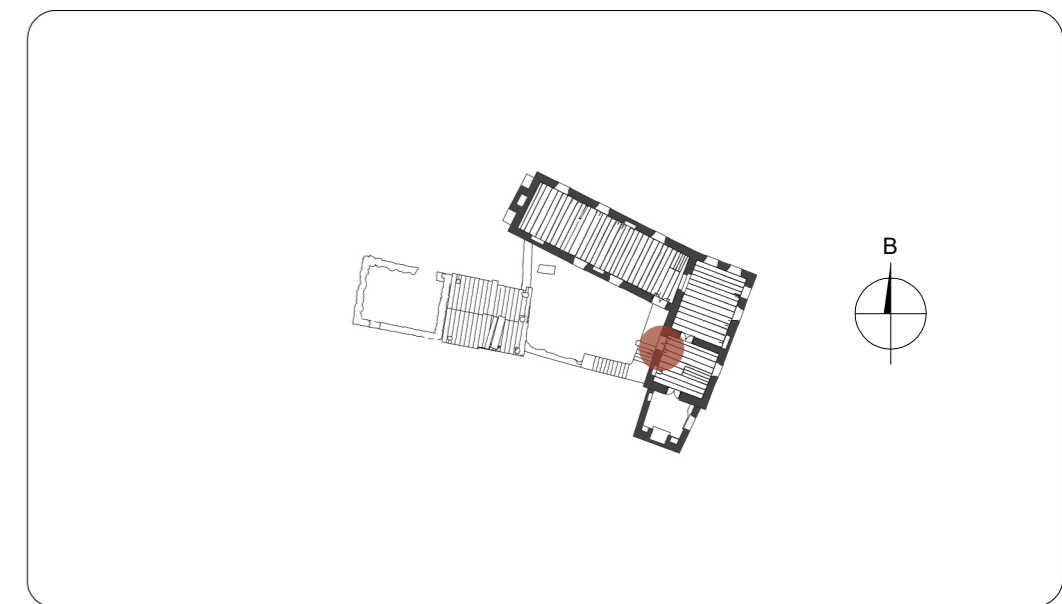
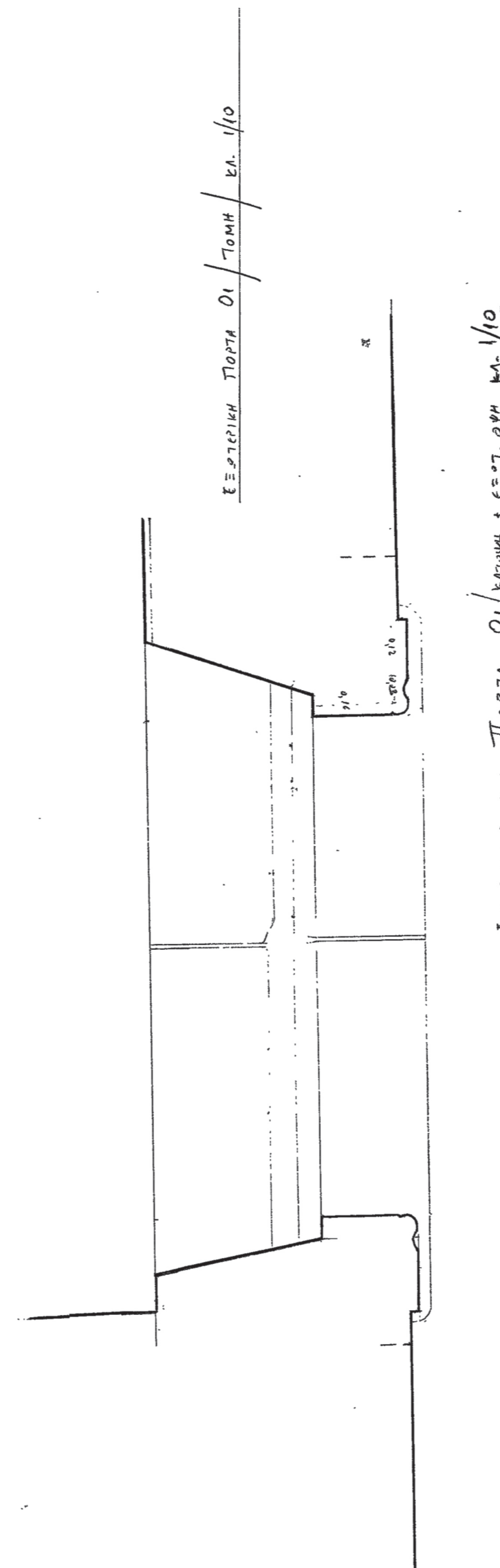
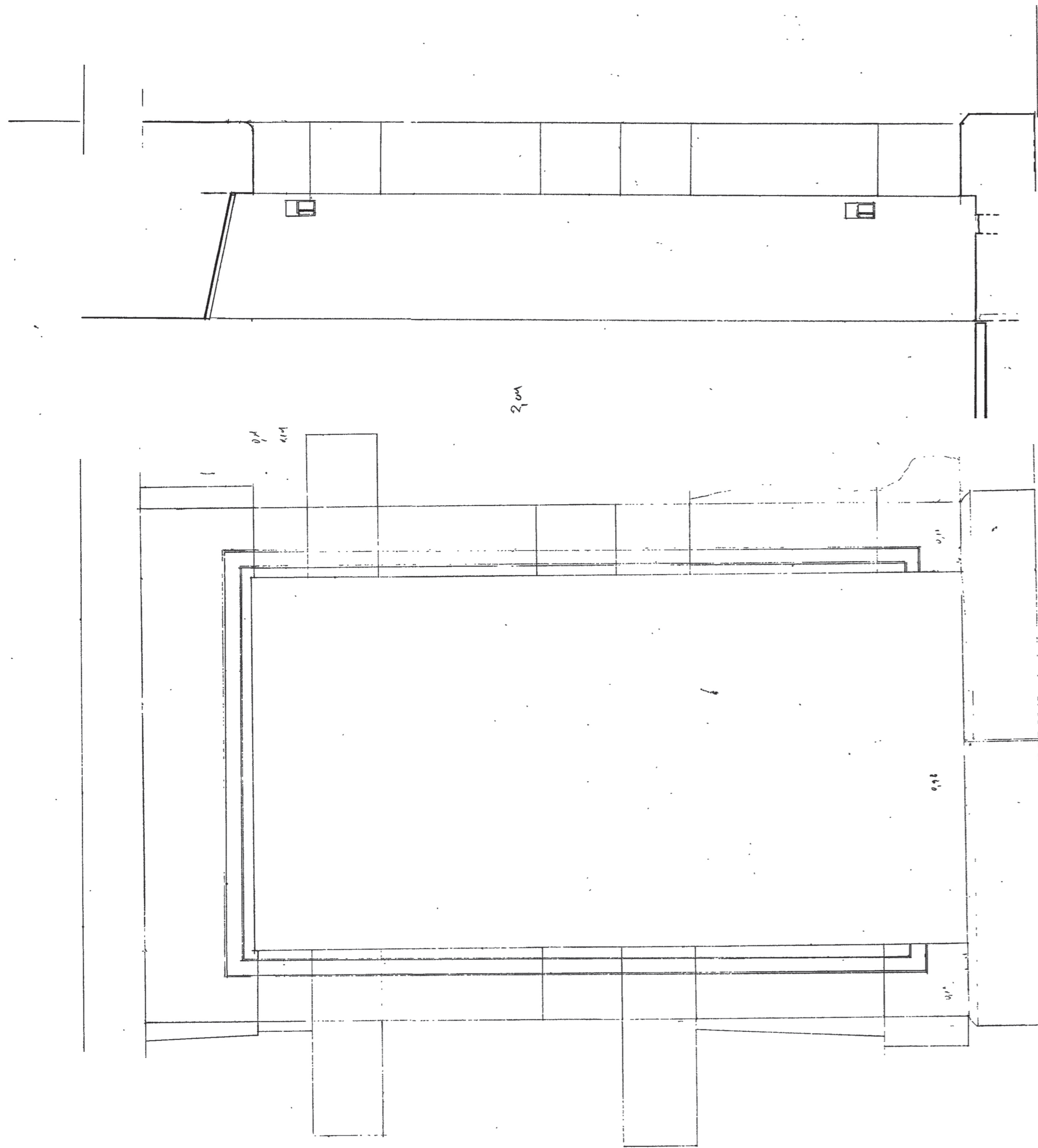

ΕΘΝΙΚΟ ΜΕΤΣΟΒΙΟ ΠΟΛΥΤΕΧΝΕΙΟ  
ΣΧΟΛΗ ΑΡΧΙΤΕΚΤΟΝΩΝ ΜΗΧΑΝΙΚΩΝ

ΔΠΜΣ : " ΠΡΟΣΤΑΣΙΑ ΜΝΗΜΕΙΩΝ "  
ΣΥΝΤΗΡΗΣΗ & ΑΠΟΚΑΤΑΣΤΑΣΗ ΙΣΤΟΡΙΚΩΝ ΚΤΗΡΙΩΝ ΚΑΙ ΣΥΝΟΛΩΝ

ΘΕΜΑ ΕΚΠΟΝΗΣΗ ΔΙΠΛΩΜΑΤΙΚΗΣ ΕΡΓΑΣΙΑΣ  
ΣΠΟΥΔΑΣΤΡΙΑ ΜΑΡΙΑ ΕΛΕΝΗ ΠΑΤΕΡΑΚΗ  
ΥΠΕΥΘΥΝΟΙ ΚΑΘΗΓΗΤΕΣ ΚΙΖΗΣ ΙΩΑΝΝΗΣ  
ακαδημαϊκό έτος 2015-2016

ΑΠΟΚΑΤΑΣΤΑΣΗ ΚΑΙ ΕΠΑΝΑΧΡΗΣΗ  
ΚΑΤΟΙΚΙΑΣ ΤΗΣ ΟΘΩΜΑΝΙΚΗΣ  
ΠΕΡΙΟΔΟΥ ΣΤΟ ΜΕΛΙΔΟΝΙ  
ΜΥΛΟΠΟΤΑΜΟΥ

ΣΤΑΔΙΟ ΜΕΛΕΤΗΣ	ΑΠΟΤΥΠΩΣΗ
ΘΕΜΑ ΣΧΕΔΙΟΥ	ΕΞΩΘΥΡΑ ΑΝΑΤΟΛΙΚΟΥ ΟΝΤΑ ΕΞΩΤΕΡΙΚΗ ΟΨΗ
ΗΜΕΡΟΜΗΝΙΑ	ΦΕΒΡΟΥΑΡΙΟΣ 2016
Α/Α ΣΧΕΔΙΟΥ Λ10	ΚΛΙΜΑΚΑ 1/10

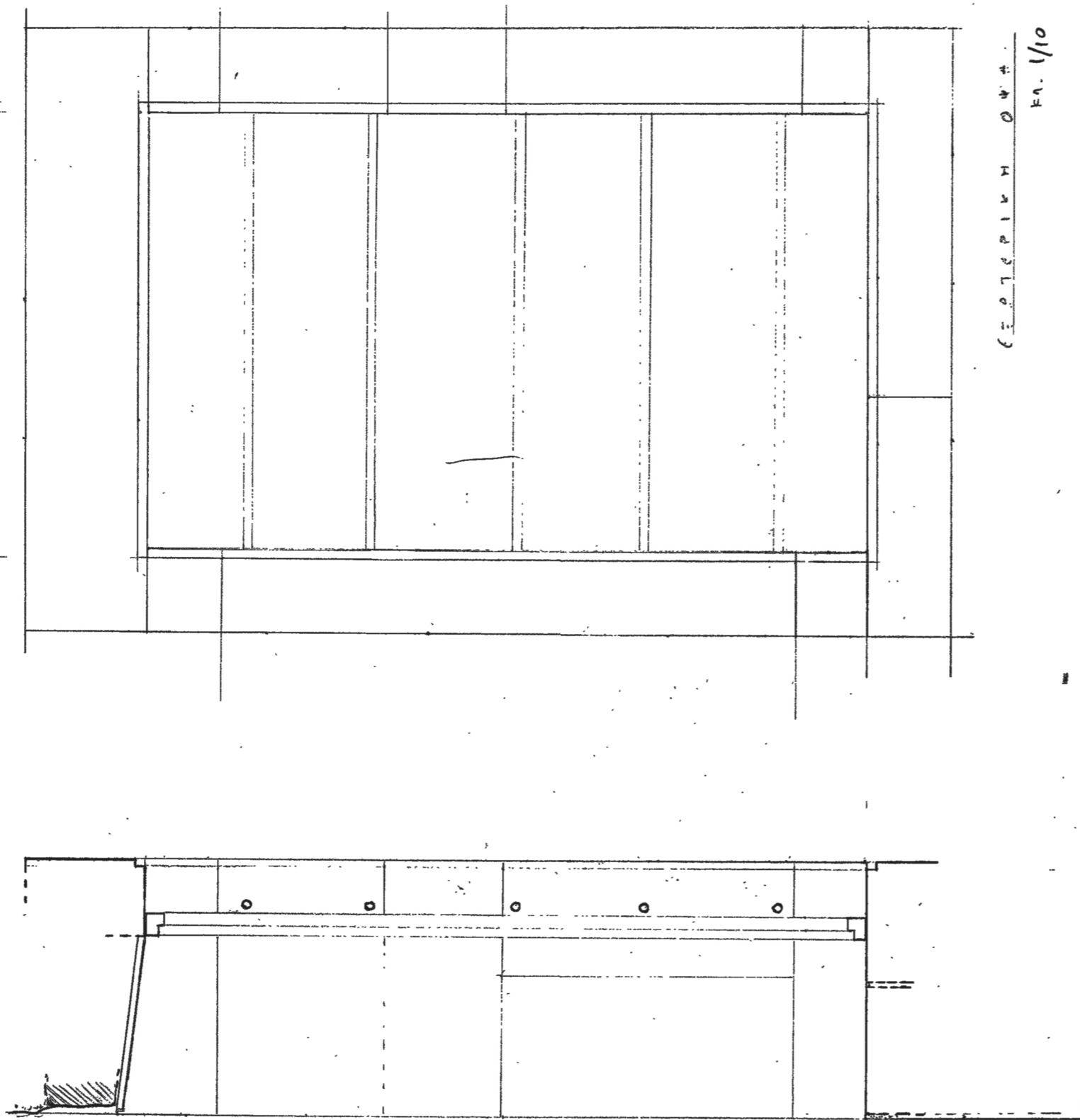

ΕΞΩΤΕΡΙΚΗ ΟΨΗ  
κλ. 1/10

ΚΑΤΟΙΚΙΑ ΚΑΛΟΤΡΟΦΗ

ΤΟΜΗ ΚΑΛ. 1/10

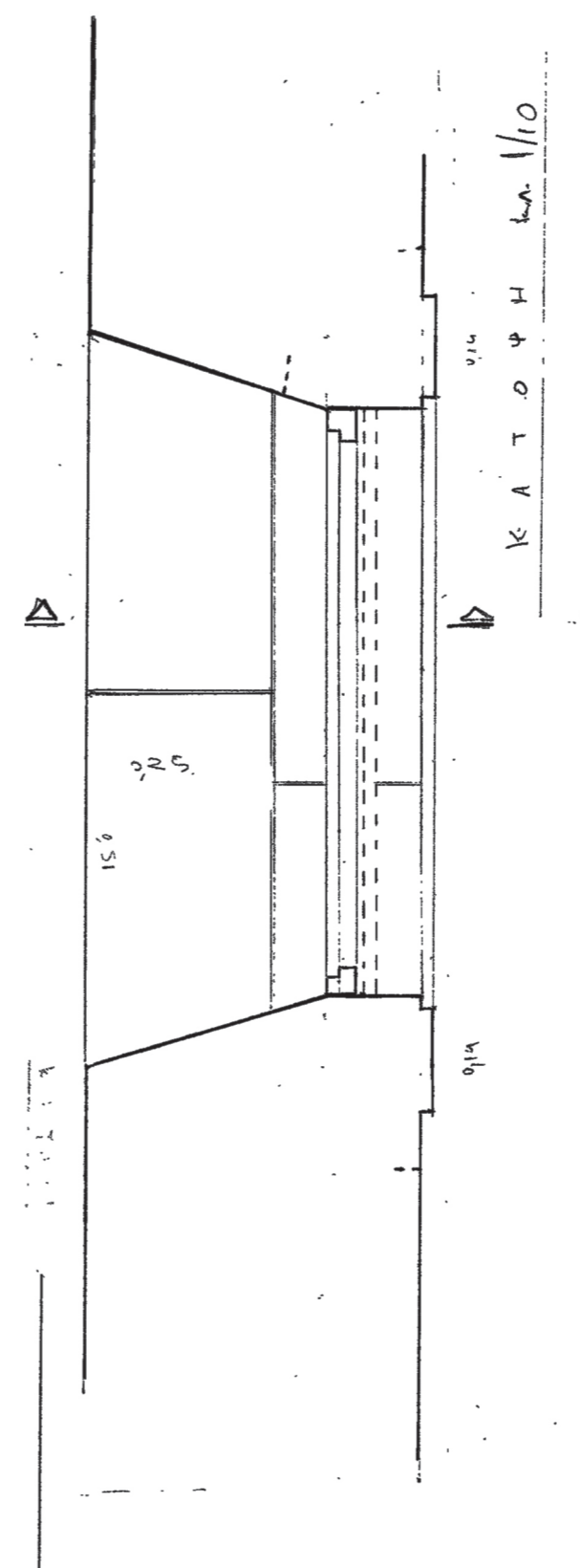

ΚΑΤΟΙΚΙΑ ΚΑΛΟΤΡΟΦΗ  
κλ. 1/10



ΕΘΝΙΚΟ ΜΕΤΣΟΒΙΟ ΠΟΛΥΤΕΧΝΕΙΟ

ΣΧΟΛΗ ΑΡΧΙΤΕΚΤΟΝΩΝ ΜΗΧΑΝΙΚΩΝ

ΔΠΜΣ : " ΠΡΟΣΤΑΣΙΑ ΜΝΗΜΕΙΩΝ "

ΣΥΝΤΗΡΗΣΗ & ΑΠΟΚΑΤΑΣΤΑΣΗ ΙΣΤΟΡΙΚΩΝ ΚΤΗΡΙΩΝ ΚΑΙ ΣΥΝΟΛΩΝ

ΘΕΜΑ ΕΚΠΟΝΗΣΗ ΔΙΠΛΩΜΑΤΙΚΗΣ ΕΡΓΑΣΙΑΣ

ΣΠΟΥΔΑΣΤΡΙΑ ΜΑΡΙΑ ΕΛΕΝΗ ΠΑΤΕΡΑΚΗ

ΥΠΕΥΘΥΝΟΙ ΚΑΘΗΓΗΤΕΣ ΚΙΖΗΣ ΙΩΑΝΝΗΣ

ακαδημαϊκό έτος 2015-2016

ΑΠΟΚΑΤΑΣΤΑΣΗ ΚΑΙ ΕΠΑΝΑΧΡΗΣΗ  
ΚΑΤΟΙΚΙΑΣ ΤΗΣ ΟΘΩΜΑΝΙΚΗΣ  
ΠΕΡΙΟΔΟΥ ΣΤΟ ΜΕΛΙΔΟΝΙ  
ΜΥΛΟΠΟΤΑΜΟΥ

ΣΤΑΔΙΟ ΜΕΛΕΤΗΣ

ΑΠΟΤΥΠΩΣΗ

ΘΕΜΑ ΣΧΕΔΙΟΥ

ΒΟΡΕΙΟ ΠΑΡΑΘΥΡΟ ΑΝΑΤΟΛΙΚΟΥ  
ΟΝΤΑ, ΕΞΩΤΕΡΙΚΗ ΟΨΗ

ΗΜΕΡΟΜΗΝΙΑ

ΦΕΒΡΟΥΑΡΙΟΣ 2016

Α/Α ΣΧΕΔΙΟΥ

Λ11

ΚΛΙΜΑΚΑ

1/10

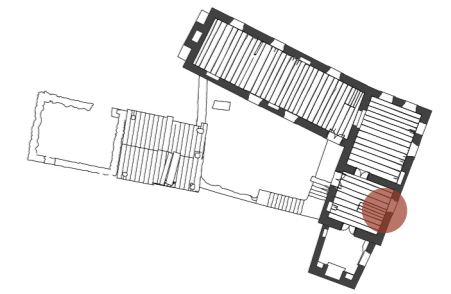

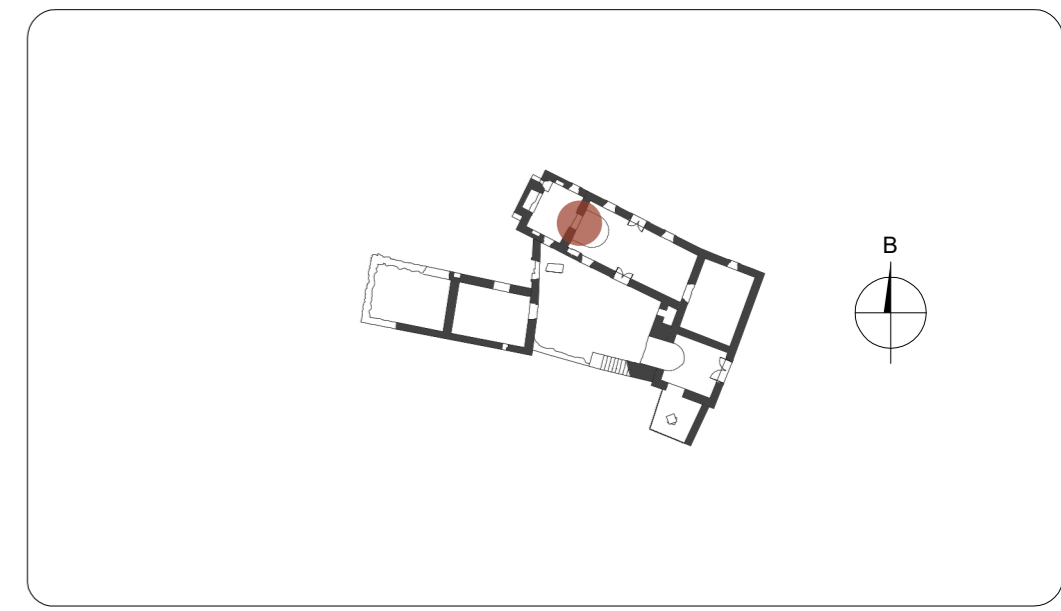
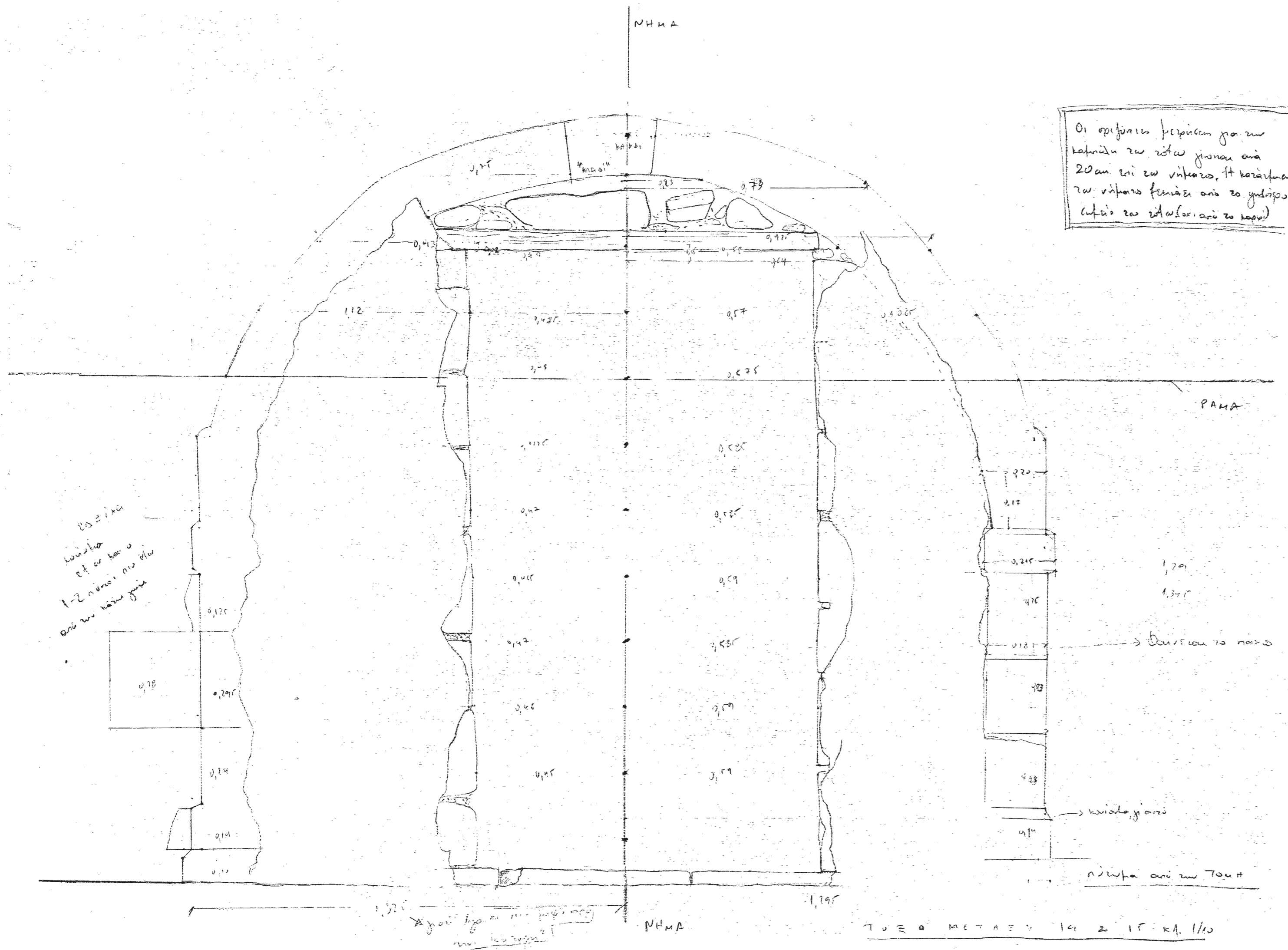

ΕΘΝΙΚΟ ΜΕΤΣΟΒΙΟ ΠΟΛΥΤΕΧΝΕΙΟ  
ΣΧΟΛΗ ΑΡΧΙΤΕΚΤΟΝΩΝ ΜΗΧΑΝΙΚΩΝ

ΔΠΜΣ : " ΠΡΟΣΤΑΣΙΑ ΜΝΗΜΕΙΩΝ "  
ΣΥΝΤΗΡΗΣΗ & ΑΠΟΚΑΤΑΣΤΑΣΗ ΙΣΤΟΡΙΚΩΝ ΚΤΗΡΙΩΝ ΚΑΙ ΣΥΝΟΛΩΝ

ΘΕΜΑ ΕΚΠΟΝΗΣΗ ΔΙΠΛΩΜΑΤΙΚΗΣ ΕΡΓΑΣΙΑΣ  
ΣΠΟΥΔΑΣΤΡΙΑ ΜΑΡΙΑ ΕΛΕΝΗ ΠΑΤΕΡΑΚΗ  
ΥΠΕΥΘΥΝΟΙ ΚΑΘΗΓΗΤΕΣ ΚΙΖΗΣ ΙΩΑΝΝΗΣ  
ακαδημαϊκό έτος 2015-2016

ΑΠΟΚΑΤΑΣΤΑΣΗ ΚΑΙ ΕΠΑΝΑΧΡΗΣΗ  
ΚΑΤΟΙΚΙΑΣ ΤΗΣ ΟΘΩΜΑΝΙΚΗΣ  
ΠΕΡΙΟΔΟΥ ΣΤΟ ΜΕΛΙΔΟΝΙ  
ΜΥΛΟΠΟΤΑΜΟΥ

ΣΤΑΔΙΟ ΜΕΛΕΤΗΣ ΑΠΟΤΥΠΩΣΗ  
ΘΕΜΑ ΣΧΕΔΙΟΥ ΕΣΩΤΕΡΙΚΟ ΤΟΞΟ  
ΟΨΗ ΑΠΟ ΣΑΛΑ - ΚΑΤΟΨΗ  
ΗΜΕΡΟΜΗΝΙΑ ΦΕΒΡΟΥΑΡΙΟΣ 2016  
Α/Α ΣΧΕΔΙΟΥ ΚΛΙΜΑΚΑ  
Λ12 1/10

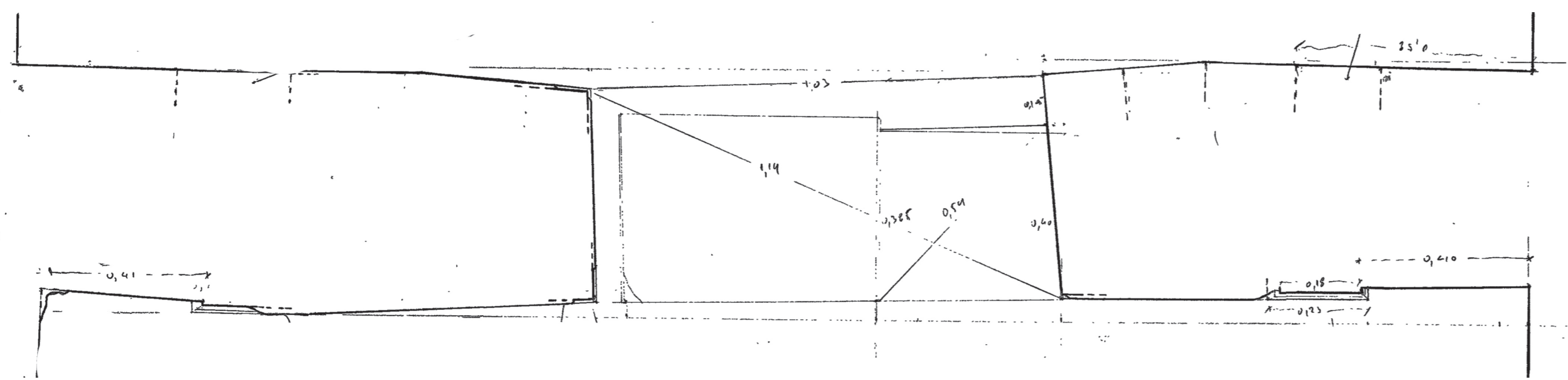

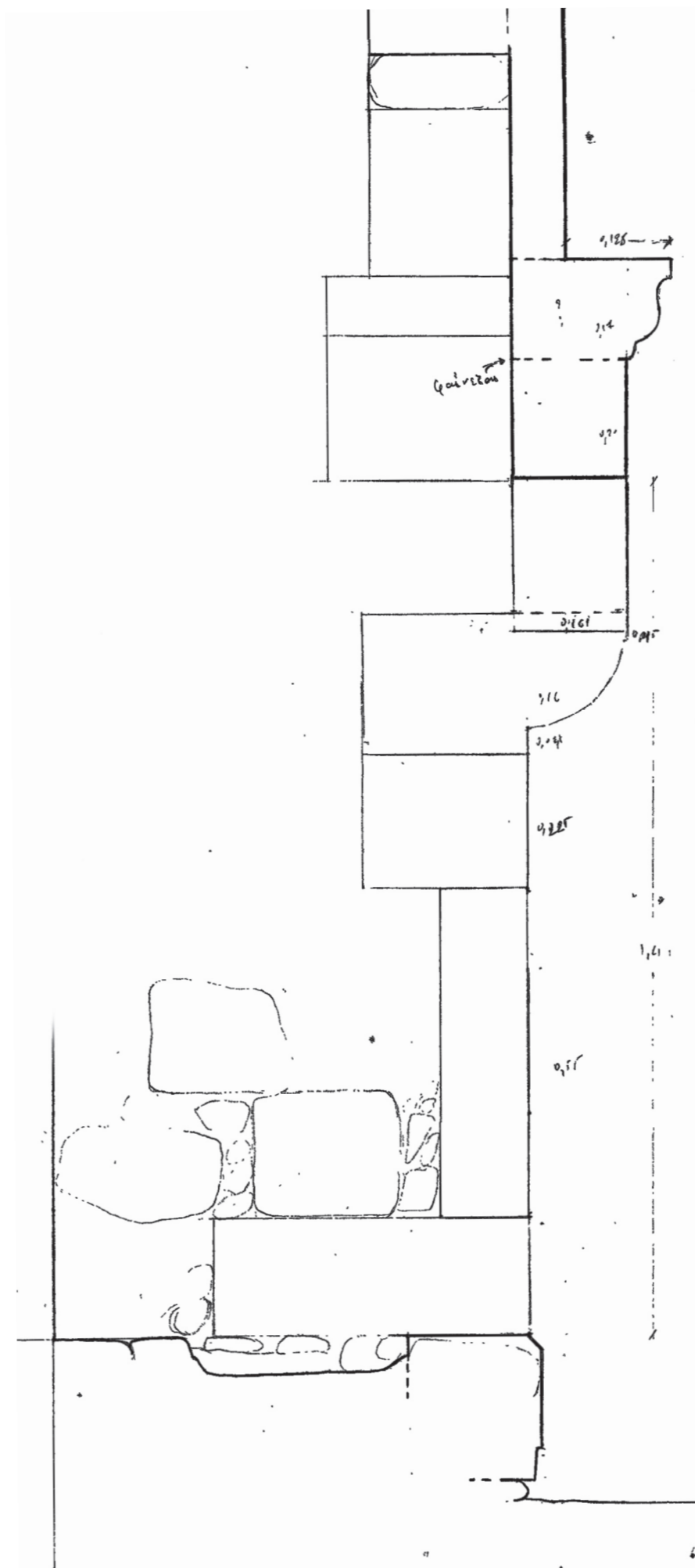
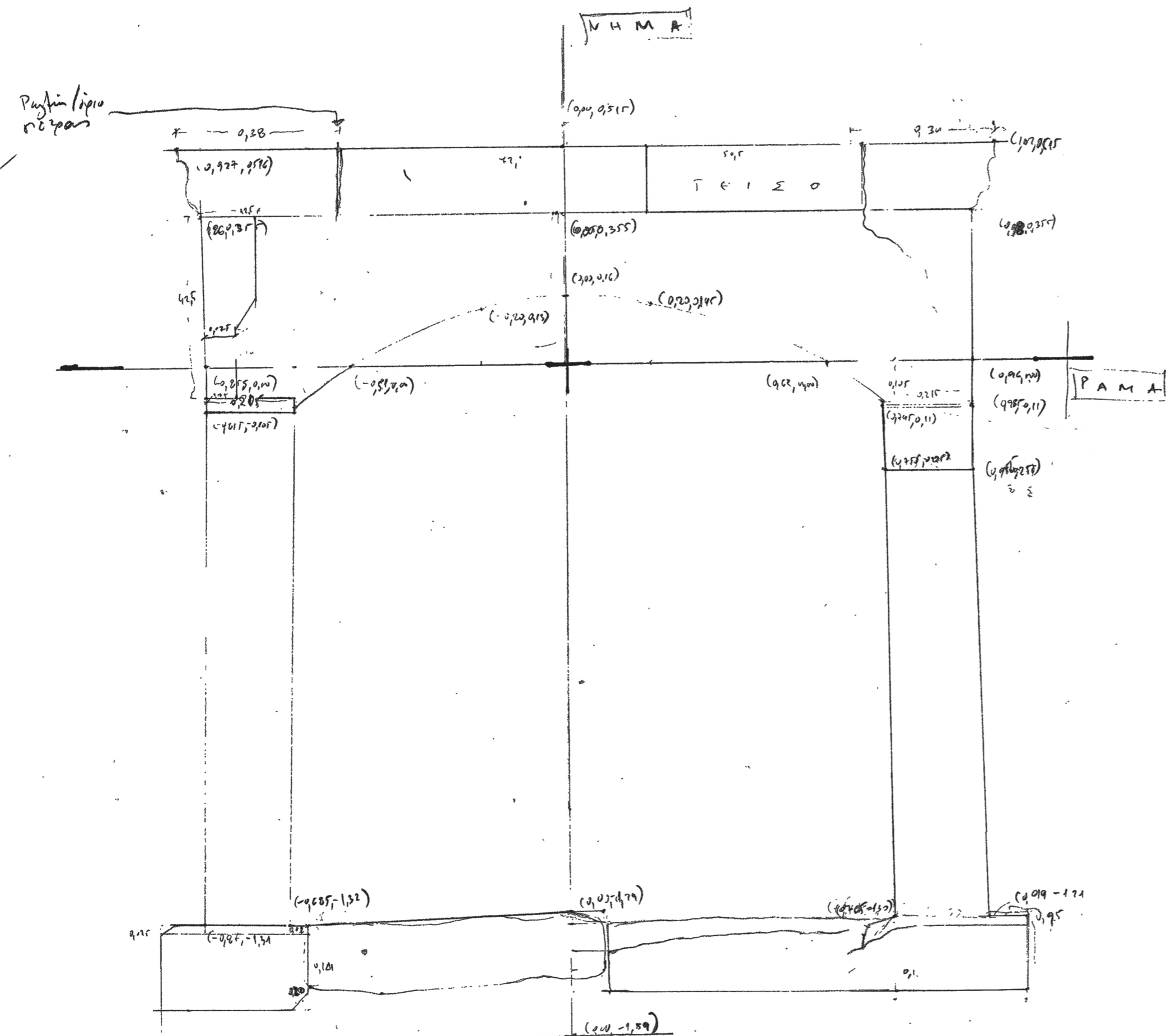

Τομή κλ. 1/10

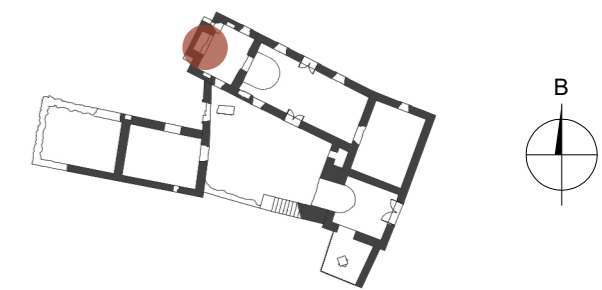
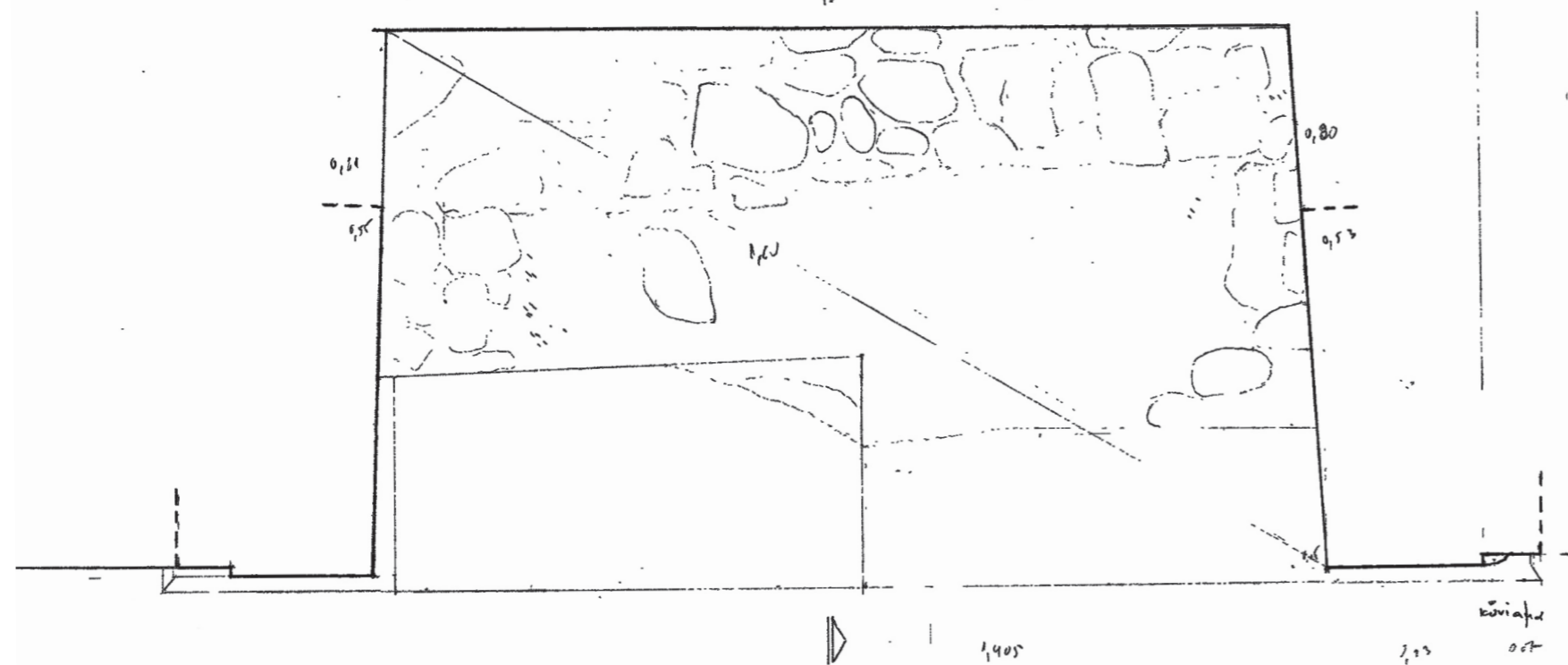

ΕΘΝΙΚΟ ΜΕΤΣΟΒΙΟ ΠΟΛΥΤΕΧΝΕΙΟ

ΣΧΟΛΗ ΑΡΧΙΤΕΚΤΟΝΩΝ ΜΗΧΑΝΙΚΩΝ

ΔΠΜΣ : " ΠΡΟΣΤΑΣΙΑ ΜΝΗΜΕΙΩΝ "

ΣΥΝΤΗΡΗΣΗ & ΑΠΟΚΑΤΑΣΤΑΣΗ ΙΣΤΟΡΙΚΩΝ ΚΤΗΡΙΩΝ ΚΑΙ ΣΥΝΟΛΩΝ

ΘΕΜΑ ΕΚΠΟΝΗΣΗ ΔΙΠΛΩΜΑΤΙΚΗΣ ΕΡΓΑΣΙΑΣ

ΣΠΟΥΔΑΣΤΡΙΑ ΜΑΡΙΑ ΕΛΕΝΗ ΠΑΤΕΡΑΚΗ

ΥΠΕΥΘΥΝΟΙ ΚΑΘΗΓΗΤΕΣ ΚΙΖΗΣ ΙΩΑΝΝΗΣ

ακαδημαϊκό έτος 2015-2016

ΑΠΟΚΑΤΑΣΤΑΣΗ ΚΑΙ ΕΠΑΝΑΧΡΗΣΗ  
ΚΑΤΟΙΚΙΑΣ ΤΗΣ ΟΘΩΜΑΝΙΚΗΣ  
ΠΕΡΙΟΔΟΥ ΣΤΟ ΜΕΛΙΔΟΝΙ  
ΜΥΛΟΠΟΤΑΜΟΥ

ΣΤΑΔΙΟ ΜΕΛΕΤΗΣ ΑΠΟΤΥΠΩΣΗ

ΘΕΜΑ ΣΧΕΔΙΟΥ ΤΖΑΚΙ, ΤΟΜΗ-ΚΑΤΟΨΗ

ΗΜΕΡΟΜΗΝΙΑ ΦΕΒΡΟΥΑΡΙΟΣ 2016

Α/Α ΣΧΕΔΙΟΥ ΚΛΙΜΑΚΑ  
Λ13 1/10

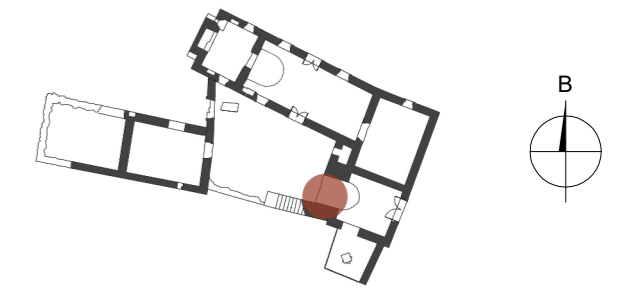
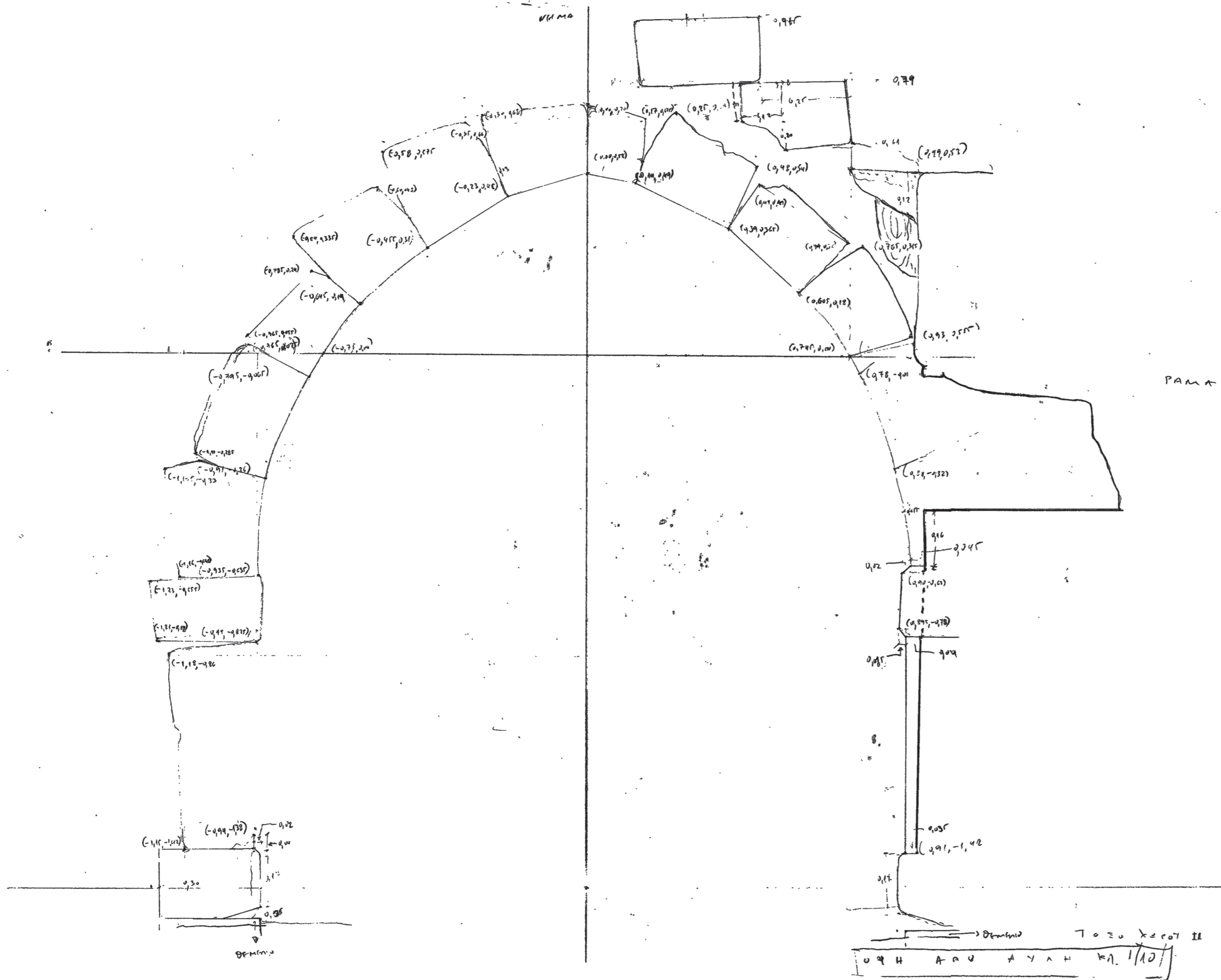

ΕΘΝΙΚΟ ΜΕΤΣΟΒΙΟ ΠΟΛΥΤΕΧΝΕΙΟ

ΣΧΟΛΗ ΑΡΧΙΤΕΚΤΟΝΩΝ ΜΗΧΑΝΙΚΩΝ

ΔΠΜΣ : " ΠΡΟΣΤΑΣΙΑ ΜΝΗΜΕΙΩΝ "

ΣΥΝΤΗΡΗΣΗ & ΑΠΟΚΑΤΑΣΤΑΣΗ ΙΣΤΟΡΙΚΩΝ ΚΤΗΡΙΩΝ ΚΑΙ ΣΥΝΟΛΩΝ

ΘΕΜΑ ΕΚΠΟΝΗΣΗ ΔΙΠΛΩΜΑΤΙΚΗΣ ΕΡΓΑΣΙΑΣ

ΣΠΟΥΔΑΣΤΡΙΑ ΜΑΡΙΑ ΕΛΕΝΗ ΠΑΤΕΡΑΚΗ

ΥΠΕΥΘΥΝΟΙ ΚΑΘΗΓΗΤΕΣ ΚΙΖΗΣ ΙΩΑΝΝΗΣ

ακαδημαϊκό έτος 2015-2016

**ΑΠΟΚΑΤΑΣΤΑΣΗ ΚΑΙ ΕΠΑΝΑΧΡΗΣΗ  
ΚΑΤΟΙΚΙΑΣ ΤΗΣ ΟΘΩΜΑΝΙΚΗΣ  
ΠΕΡΙΟΔΟΥ ΣΤΟ ΜΕΛΙΔΟΝΙ  
ΜΥΛΟΠΟΤΑΜΟΥ**

ΣΤΑΔΙΟ ΜΕΛΕΤΗΣ

**ΑΠΟΤΥΠΩΣΗ**

ΘΕΜΑ ΣΧΕΔΙΟΥ

**ΤΟΞΟ ΑΝΑΤΟΛΙΚΟΥ ΣΚΕΛΟΥΣ  
ΕΞΩΤΕΡΙΚΗ ΟΨΗ**

ΗΜΕΡΟΜΗΝΙΑ

**ΦΕΒΡΟΥΑΡΙΟΣ 2016**

Α/Α ΣΧΕΔΙΟΥ

ΚΛΙΜΑΚΑ

**Λ14**

**1/10**

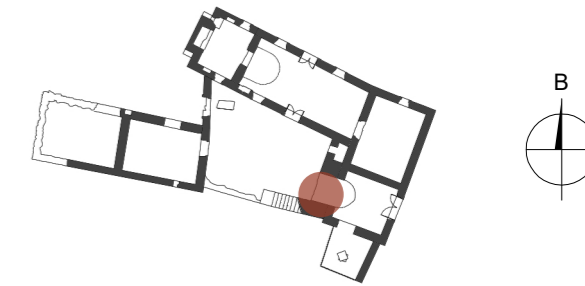
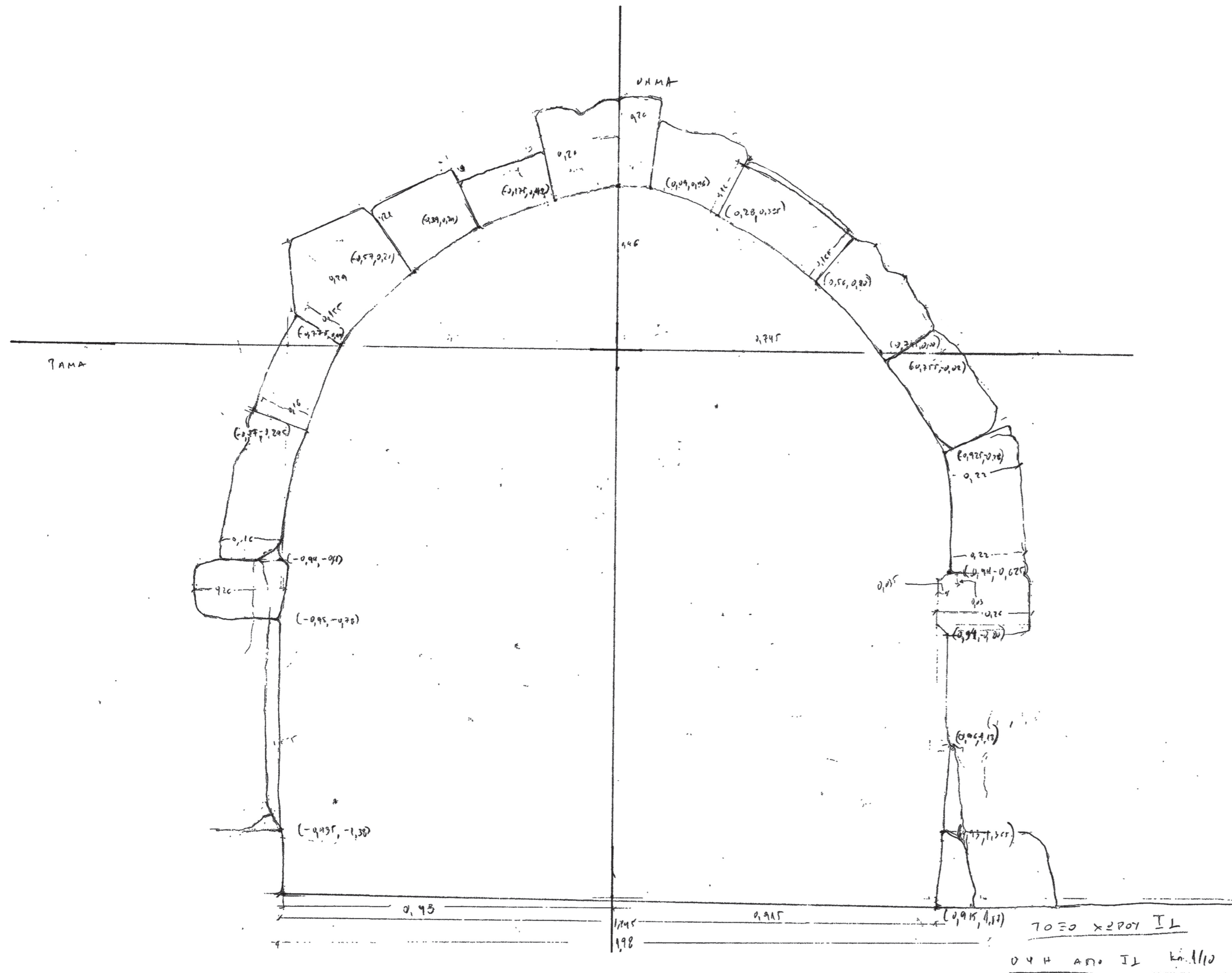

ΕΘΝΙΚΟ ΜΕΤΣΟΒΙΟ ΠΟΛΥΤΕΧΝΕΙΟ

ΣΧΟΛΗ ΑΡΧΙΤΕΚΤΟΝΩΝ ΜΗΧΑΝΙΚΩΝ

ΔΠΜΣ : " ΠΡΟΣΤΑΣΙΑ ΜΝΗΜΕΙΩΝ "

ΣΥΝΤΗΡΗΣΗ & ΑΠΟΚΑΤΑΣΤΑΣΗ ΙΣΤΟΡΙΚΩΝ ΚΤΗΡΙΩΝ ΚΑΙ ΣΥΝΟΛΩΝ

ΘΕΜΑ ΕΚΠΟΝΗΣΗ ΔΙΠΛΩΜΑΤΙΚΗΣ ΕΡΓΑΣΙΑΣ

ΣΠΟΥΔΑΣΤΡΙΑ ΜΑΡΙΑ ΕΛΕΝΗ ΠΑΤΕΡΑΚΗ

ΥΠΕΥΘΥΝΟΙ ΚΑΘΗΓΗΤΕΣ ΚΙΖΗΣ ΙΩΑΝΝΗΣ

ακαδημαϊκό έτος 2015-2016

ΑΠΟΚΑΤΑΣΤΑΣΗ ΚΑΙ ΕΠΑΝΑΧΡΗΣΗ  
ΚΑΤΟΙΚΙΑΣ ΤΗΣ ΟΘΩΜΑΝΙΚΗΣ  
ΠΕΡΙΟΔΟΥ ΣΤΟ ΜΕΛΙΔΟΝΙ  
ΜΥΛΟΠΟΤΑΜΟΥ

ΣΤΑΔΙΟ ΜΕΛΕΤΗΣ

ΑΠΟΤΥΠΩΣΗ

ΘΕΜΑ ΣΧΕΔΙΟΥ

ΤΟΞΟ ΑΝΑΤΟΛΙΚΟΥ ΣΚΕΛΟΥΣ  
ΕΣΩΤΕΡΙΚΗ ΟΨΗ

ΗΜΕΡΟΜΗΝΙΑ

ΦΕΒΡΟΥΑΡΙΟΣ 2016

Α/Α ΣΧΕΔΙΟΥ

ΚΛΙΜΑΚΑ

Λ15

1/10

ΤΟΞΟ ΧΕΙΡΟΥ ΙΛ

044 από ΙΛ ΚΑ.1/10