

Thinking Inside The High Cube

ΦΟΙΤΗΤΙΚΕΣ ΕΣΤΙΕΣ ΑΠΟ ΕΜΠΟΡΕΥΜΑΤΟΚΙΒΩΤΙΑ

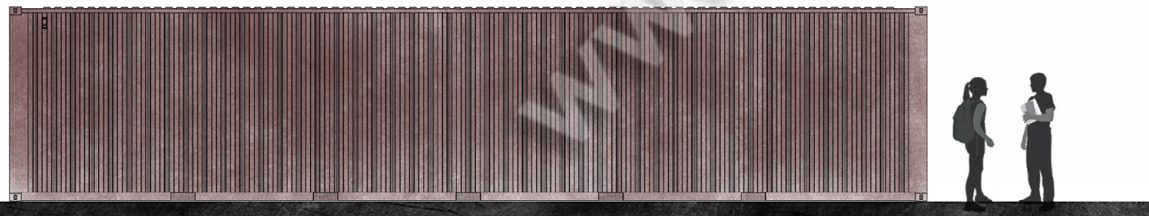

If you never venture outside the box, you will probably not be creative. But if you never get inside the box, you will certainly be stupid.

CHRISTOPHER PETERSON

ΚΑΖΑΜΙΑ ΣΤΥΛΙΑΝΗ ΔΕΣΠΟΙΝΑ

A.M.04109671

ΚΑΡΑΔΗΜΑΣ ΚΩΝΣΤΑΝΤΙΝΟΣ

ΜΑΡΔΑ ΝΕΛΛΗ

Thinking Inside The High Cube

ΦΟΙΤΗΤΙΚΕΣ ΕΣΤΙΕΣ ΑΠΟ ΕΜΠΟΡΕΥΜΑΤΟΚΙΒΩΤΙΑ

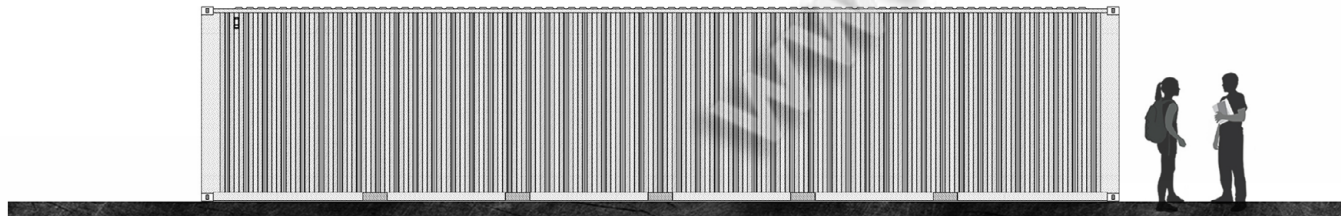

If you never venture outside the box, you will probably not be creative. But if you never get inside the box, you will certainly be stupid.

CHRISTOPHER PETERSON

ΚΑΖΑΜΙΑ ΣΤΥΛΙΑΝΗ ΔΕΣΠΟΙΝΑ

A.M.04109671

ΚΑΡΑΔΗΜΑΣ ΚΩΝΣΤΑΝΤΙΝΟΣ

ΜΑΡΔΑ ΝΕΛΛΗ



	20' container		40' container		40' high-cube container		45' high-cube container		
	imperial	metric	imperial	metric	imperial	metric	imperial	metric	
external dimensions	length	20' 0"	6,096 m	40' 0"	12,192 m	40' 0"	12,190 m	45' 0"	13,716 m
	width	8' 6"	2,430 m	8' 6"	2,430 m	8' 6"	2,430 m	8' 6"	2,430 m
	height	8' 6"	2,591 m	8' 6"	2,591 m	8' 6"	2,896 m	8' 6"	2,896 m
interior dimensions	length	18' 10 5/8"	5,749 m	38' 6 3/4"	12,022 m	38' 6 3/4"	12,000 m	42' 4"	12,865 m
	width	7' 8 1/2"	2,382 m	7' 8 1/2"	2,382 m	7' 7"	2,311 m	7' 8 1/2"	2,382 m
	height	7' 8 1/2"	2,385 m	7' 8 1/2"	2,385 m	8' 5"	2,560 m	8' 9 1/4"	2,688 m
door aperture	width	7' 8 1/4"	2,343 m	7' 8 1/4"	2,343 m	7' 6"	2,290 m	7' 8 1/4"	2,343 m
	height	7' 5 1/4"	2,280 m	7' 5 1/4"	2,280 m	8' 5"	2,560 m	8' 9 1/4"	2,585 m
volume		1,169 m ³	33.1 m ³	2,385 m ³	67.5 m ³	2,600 m ³	75.3 m ³	3,040 m ³	86.1 m ³
maximum gross mass		66,130 lb	30,400 kg	66,130 lb	30,400 kg	68,000 lb	30,848 kg	66,130 lb	30,400 kg
empty weight		4,850 lb	2,200 kg	8,300 lb	3,800 kg	8,590 lb	3,900 kg	10,560 lb	4,800 kg
net load		61,280 lb	28,200 kg	57,790 lb	26,000 kg	59,410 lb	26,950 kg	55,570 lb	25,600 kg

ΣΥΓΚΡΙΣΗ ΤΙΜΩΝ ΚΑΙ ΧΑΡΑΚΤΗΡΙΣΤΙΚΩΝ ΕΝΟΣ ΚΑΙΝΟΥΡΙΟΥ 20' ΕΜΠΟΡΕΥΜΑΤΟΚΙΒΩΤΙΟΥ ΚΑΙ ΤΡΙΩΝ ΜΕΤΑΞΕΙΡΜΕΝΩΝ 40' ΕΜΠΟΡΕΥΜΑΤΟΚΙΒΩΤΙΩΝ

20' DRY VAN CONTAINER ΚΑΙΝΟΥΡΙΟ

τιμή: 2500,00 EUR

Διαστάσεις:

Εξωτερικές : (L x Π x Υ) 6,058 mm x 2,440 mm x 2,590 mm

Εσωτερικές : (L x Π x Υ) 5,867 mm x 2,350 mm x 2,390 mm

Άνοιγμα πόρτας : (Π x Υ) 2,220 mm x 2,280 mm

Μακ. Μικτό Βάρος: 30,480kg

Μακ. Οφέλιμο φορτίο: 28,230kg

Καθαρό απόβαρο: 2,250kg

Χωρητικότητα: 33,1m³

40' HIGH CUBE CONTAINER ΜΕΤΑΞΕΙΡΜΕΝΟ

τιμή: 1850,00 EUR

Διαστάσεις:

Εξωτερικές : (M x Π x Υ) 12,190 mm x 2,440 mm x 2,890 mm

Εσωτερικές : (M x Π x Υ) 12,029 mm x 2,350 mm x 2,590 mm

Άνοιγμα πόρτας : (Π x Υ) 2,340 mm x 2,590 mm

Μακ. Μικτό Βάρος: 30,480kg

Μακ. Οφέλιμο φορτίο: 26,600kg

Καθαρό απόβαρο: 3,900kg

Χωρητικότητα: 76,2m³

40' DRY VAN CONTAINER ΜΕΤΑΞΕΙΡΜΕΝΟ

τιμή: 1750,00 EUR

Διαστάσεις:

Εξωτερικές : (M x Π x Υ) 12,190 mm x 2,440 mm x 2,590 mm

Εσωτερικές : (M x Π x Υ) 12,029 mm x 2,350 mm x 2,390 mm

Άνοιγμα πόρτας : (Π x Υ) 2,340 mm x 2,292 mm

Μακ. Μικτό Βάρος: 30,480 kg

Μακ. Οφέλιμο φορτίο: 26,700 kg

Καθαρό απόβαρο: 3,780 kg

Χωρητικότητα: 67,7 m³

45' HIGH CUBE PALLET WIDE CONTAINER ΜΕΤΑΞΕΙΡΜΕΝΟ

τιμή: 2000,00 EUR

Διαστάσεις:

Εξωτερικές : (M x Π x Υ) 13,710 mm x 2,500 mm x 2,890 mm

Εσωτερικές : (M x Π x Υ) 13,560 mm x 2,430 mm x 2,690 mm

Άνοιγμα πόρτας : (Π x Υ) 2,420 mm x 2,590 mm

Μακ. Μικτό Βάρος: 30,000kg

Μακ. Οφέλιμο φορτίο: 29,150kg

Απόβαρο: 4,860kg

Χωρητικότητα: 89,03 m³

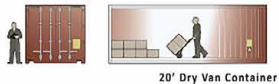

20' Dry Van Container



40' Dry Van Container



40' High Cube Container

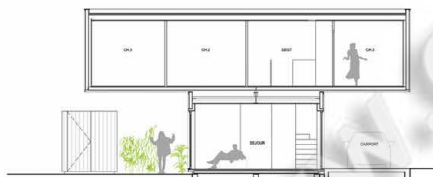

Crossbox/ Pont Péan/ Γαλλία/ Ολοκληρώθηκε το 2009/ CG Architects



Container City I, II, Λονδίνο, Αγγλία/ Ολοκληρώθηκε το 2002/ Urban Space Management



Casa ouga/ Ανδεις/ Χιλή/ Sebastian Irarrazaval



Container Guest House, San Antonio, ΗΠΑ/ 2010/ Poteet Architects



Crossbox/ Pont Péan/ Γαλλία/ Ολοκληρώθηκε το 2009/ CG Architects

ΔΙΑΣΤΑΣΕΙΣ ΚΑΙ ΤΙΜΕΣ ΕΜΠΟΡΕΥΜΑΤΟΚΙΒΩΤΙΩΝ

ΧΡΗΣΗ ΕΜΠΟΡΕΥΜΑΤΟΚΙΒΩΤΙΩΝ ΓΙΑ ΚΑΤΟΙΚΗΣΗ



Gallery Gad/ Δολο/ Νορβηγία/ ολοκληρώθηκε το 2005/ MMW

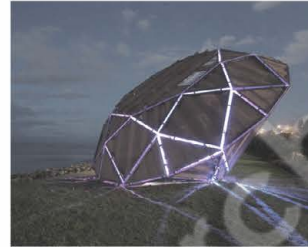
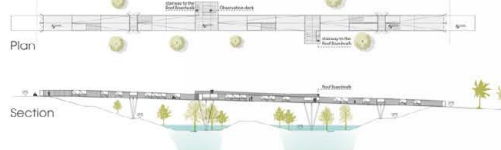

Photoville

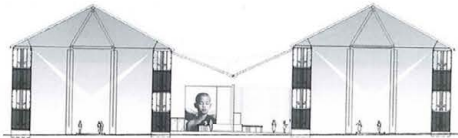

Nomadic Museum / Shigeru Ban Architects



Ariel Sharon Park/ Iftah Hayner



Kaohsiung's International Container Art



Puma City/ μεταφερόμενο/ ολοκληρώθηκε το 2008/ LOT-EK

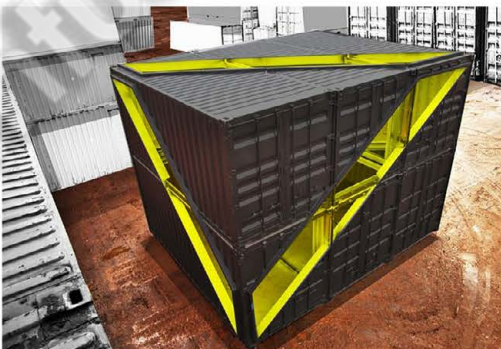

Whitney Studio/ Whitney Museum/ LOT-EK Architecture & Design



Rock Werchter music festival

ΤΡΟΠΟΙ ΔΙΑΤΑΞΗΣ ΕΜΠΟΡΕΥΜΑΤΟΚΙΒΩΤΙΩΝ



OceanScope Observatory - AnL Studio



Box Office/ Distill Studio/ Rhode Island



Sanlitun South/ LOT-EK Architecture & Design

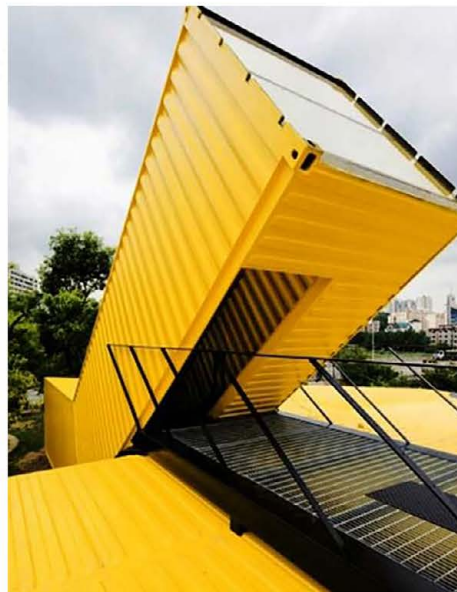

Shipping Container Art School/ LOT-EK/ Korea

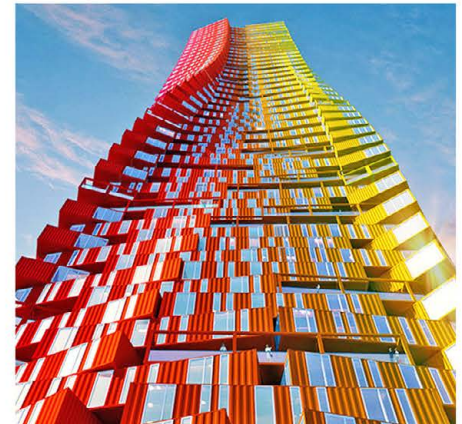

ΤΡΟΠΟΙ ΔΙΑΤΑΞΗΣ ΕΜΠΟΡΕΥΜΑΤΟΚΙΒΩΤΙΩΝ

ΕΙΔΗΣΕΙΣ

ΤΟ ΠΟΛΥΤΕΧΝΕΙΟ ΚΡΗΤΗΣ Φοιτητές εγκαταλείπουν τις σπουδές τους

Λόγω οικονομικής κρίσης

Λόγω του όρατος της στήγασής φοιτητών με τη δημιουργία κενών στις εγκαταστάσεις του πρώην δημοκρατικού Υπουργείου Παιδείας Χανίων Σχολείο η Πανεπιστήμιο και το Σχολείο του Πολυτεχνείου Κρήτης καθώς επίσης της κρίσης φοιτητές αναγκάζονται να διακόψουν τις σπουδές τους αφού αδυνατούν να πληρώσουν ενόψει...

δημιουργία εισών στεγασής στο πρώην ΥΠΠΧ Σχολείο η Πανεπιστήμιο και το Σχολείο του Ιθρυάτορας



Η είσοδος του πρώην Υπουργείου.

Επίσης οι φοιτητές και φοιτητρίδες που παραμένουν ενόψει οικονομικής δυσκολιών να συνεχίσουν τις σπουδές τους. Αδυνατούν να αποπληρώσουν μισθούς και να πληρώσουν άλλα έξοδα που είναι απαραίτητα για την ολοκλήρωση των σπουδών τους. Βασικότερο σε αυτή την κατάσταση είναι η οικονομική κατάσταση των φοιτητών. Βασικότερο σε αυτή την κατάσταση είναι η οικονομική κατάσταση των φοιτητών. Βασικότερο σε αυτή την κατάσταση είναι η οικονομική κατάσταση των φοιτητών.

Επίσης οι φοιτητές και φοιτητρίδες που παραμένουν ενόψει οικονομικής δυσκολιών να συνεχίσουν τις σπουδές τους. Αδυνατούν να αποπληρώσουν μισθούς και να πληρώσουν άλλα έξοδα που είναι απαραίτητα για την ολοκλήρωση των σπουδών τους. Βασικότερο σε αυτή την κατάσταση είναι η οικονομική κατάσταση των φοιτητών. Βασικότερο σε αυτή την κατάσταση είναι η οικονομική κατάσταση των φοιτητών.



Φοιτητικές Εστίες στην Πολυτεχνούπολη Ζαγράφου.



Στα ξενοδοχεία οι φοιτητές/ Διαγωνισμός για Εκμίσθωση 50 κλινών.

2014-05-03 Δωμάτια σε ξενοδοχεία ή ενοικιαζόμενα δωμάτια στο Βόλο, αναζητά το Πανεπιστήμιο Θεσσαλίας για να εξασφαλίσει στέγες για ένα χρόνο, σε επίπλωτο 40 έως 50 πρωτείες φοιτητές. Στη φοιτητική Εστία του Βόλου, σήμερα λειτουργούν 35 δωμάτια για τη στέγαση των φοιτητών, μολονότι οι αιτήσεις για παροχή δωρεάν στέγης κατά τον πρώτο χρόνο σπουδών είναι πολλαπλάσιες κάθε χρόνο.

Από το Πανεπιστήμιο Θεσσαλίας προκηρύχθηκε διαγωνισμός ύψους 70.000 ευρώ για την εκμίσθωση 40- 50 κλινών σε ξενοδοχεία και ενοικιαζόμενα δωμάτια στο πολεοδομικό συγκρότημα, προκειμένου από τη νέα ακαδημαϊκή χρονιά, να στεγαστούν ιδιαιτέρως πρωτείες φοιτητές που πληρούν τις προϋποθέσεις ένταξης τους στο πρόγραμμα της φοιτητικής Εστίας.

Πρόκειται για πρωτοβουλία, η συζήτηση για την οποία άνοιξε τον περασμένο Σεπτέμβριο από τον αρμόδιο αναπληρωτή πρόεδρο, Δημήτρη Βασιλείου και δεδομένου του προβλήματος που συνιστά η έλλειψη δωματίων για την κάλυψη των αναγκών των πρωτετών φοιτητών.

Εκτιμάται μάλιστα ότι θα ανακουφίσει έστω και στο ελάχιστο ή προσωρινά το πρόβλημα στέγασής των φοιτητών. Το ποσό των 70.000 ευρώ, το Πανεπιστήμιο Θεσσαλίας, εξασφαλίζει μέσω άνωθεν διαχείριση των κονδυλίων του προϋπολογισμού του, χωρίς να περιόδεϊ πόρους από άλλες βασικές του ανάγκες.

Πρόγραμμα στέγης για 400 φοιτητές Παράλληλα με το διαγωνισμό, το Πανεπιστήμιο Θεσσαλίας, έχει καταθέσει διπλή πρόταση στις Περιφέρειες Θεσσαλίας και Στερεάς Ελλάδας, ύψους 7 εκ. ευρώ για χρηματοδότηση μέσω ΕΣΠΑ, με στόχο να εξασφαλίσει στέγη για 400 φοιτητές, στις νέες πόλεις όπου υπάρχουν τμήματα του για νέες χρονιά. Σύμφωνα με την πρόταση, θα εξασφαλιστεί δωρεάν στέγη για φοιτητές με ειδικές ανάγκες, μέλη πολύτεκνων οικογενειών, χαμηλό οικογενειακό εισόδημα ή οικογενειών με ανέργους.

Και αυτό το πρόγραμμα αφορά στην ενοίκιαση χώρων στις νέες πόλεις, προκειμένου να κενά φοιτητά να μην αποστλείει εμπόδιο στη συνέχεια των σπουδών του, η έλλειψη στέγης και η αδυναμία πληρωμής ενοικίου.

ΕΚΔΗΛΩΣΗ ΣΤΟ ΠΟΛΥΤΕΧΝΕΙΟ "Ημέρα Επιστολής και Τεχνολογίας για μαθητές"

Εκδήλωση με θέμα "Ημέρα Επιστολής και Τεχνολογίας για μαθητές" πραγματοποιήθηκε στο Πολυτεχνείο Κρήτης, στο πρώην ΥΠΠΧ Σχολείο η Πανεπιστήμιο και το Σχολείο του Ιθρυάτορας.

Advertisement for ANASTASAKIS TRAVEL, KLEIARAS, and ELYROS TRAVEL, listing travel services and contact information.

Advertisement for ANAKOINΩΣΗ ΣΥΛΛΟΓΟΥ ΤΡΙΤΕΚΝΩΝ ΠΑΡΗΦΟΡΕΙΣ ΤΗ ΝΕΑΜ ΜΑΣ, listing information for a student organization.



Χορίς καμία Εστία βρίσκονται τα ΤΕΙ Αθήνας και Πειραιά, το Πανεπιστήμιο Πειραιά, το Ρεσποινικό, το Πάντειο και το Χαροκόπειο...

10:47 - Δευτέρα, 10 Νοεμβρίου 2014 | Πηγή: e-typos.com Μία ακόμα εταιρεία για την ανακάλυψη εκμεταλλεύσεων οικογενειών από την περιφέρεια που τα παιδιά τους σπουδάζουν στην Αθήνα φαίνεται πως έχει χαθεί, παρά τις εξαγγελίες του περασμένου χρόνου ότι το κλειστό ξενοδοχείο «La Mirage», που ανήκει στο Μετοχικό Ταμείο Αεροπορίας (ΜΤΑ), στην Θυαμία, θα μετατρέπονταν σε φοιτητική Εστία. Παρά τις διαδοχικές συζητήσεις και τα χαρτάκια των τότε αρμόδιων υπουργών, Πάνου Παναγιωτόπουλου και Κωνσταντίνου Αρβανιτοπούλου, η τελική πρόταση του Ταμείου δεν υπογράφηκε ποτέ από το υπουργείο Παιδείας, με το Μετοχικό Ταμείο να ψάχνει σήμερα ιδίωτη για να το νοικιάσει. Την ίδια στιγμή που οι προϋπολογισμοί των Ιδρυμάτων και του υπουργείου Παιδείας μελώνονται σταθερά, καταγράφεται απουσία σχεδίου αξιοποίησης άδειων δημοσίων κτιρίων σε όλη την Αττική, αφού κανείς δεν τα εκμεταλλεύεται. Το οφρμένο πρόβλημα στέγασής χιλιάδων φοιτητών παραμένει ιδιαίτερα έντονο, παρ' όλη τη βοήθεια που δόθηκε με τις μεταγραφές, κάτι που καταγράφεται και στις αιτήσεις στέγασής. Ταυτόχρονα χωρίς καμία Εστία βρίσκονται τα ΤΕΙ Αθών και Πειραιά, το Πανεπιστήμιο Πελοπίου, το Ρεσποινικό, το Πάντειο και το Χαροκόπειο, τα οποία δέχονται κάθε χρόνο περίπου 8.000 με 10.000 νέους φοιτητές και είτε κλείνουν συμφωνίες με ξενοδοχεία για ελάχιστο αριθμό φοιτητών είτε «κάνουν» από τις εστίες άλλων Ιδρυμάτων. Με το ξενοδοχείο «La Mirage» να παραμένει κλειστό από το 2008, ύστερα από αδυναμία του ίδιου ενοικιαστή του, λόγω της οικονομικής κρίσης, να το συντηρεί και να πληρώνει το νοίκι στο Μετοχικό Ταμείο Αεροπορίας, γεννήθηκαν οι πρώτες σκέψεις για μετατροπή σε Εστία από το 2011.



Keetwonen /Amsterdam/ φοιτητικές εστίες



Το Keetwonen αποτελεί τη μεγαλύτερη πόλη από εμπορευματοκιβώτια στον κόσμο. Δημιουργήθηκε με σκοπό να στεγάσει τους φοιτητές των πανεπιστημίων του Άμστερνταμ.



Cite a Docks/ λιμάνι Χάβρης, Γαλλία. Πρώτη πανεπιστημιακή πόλη χαμηλού κόστους/ Cattani Architects



Φοιτητικές εστίες από σιλό και κοντέινερς. Στεγάζει περίπου 400 φοιτητές στην πόλη του Johannesburg

Advertisement for the International Competition for Architects, featuring the text 'STUDENT HOUSING UP TO 35' and 'INTERNATIONAL COMPETITION FOR ARCHITECTS'.

ΑΝΑΓΚΗ ΑΜΕΣΗΣ ΚΑΙ ΦΘΗΝΗΣ ΣΤΕΓΑΣΗΣ

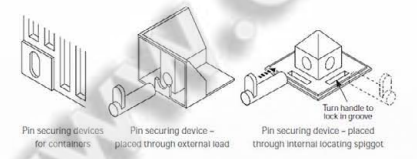
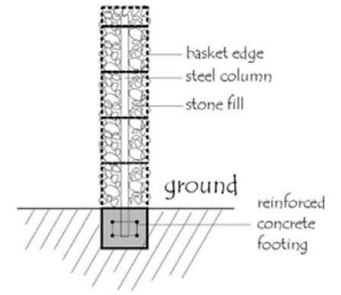
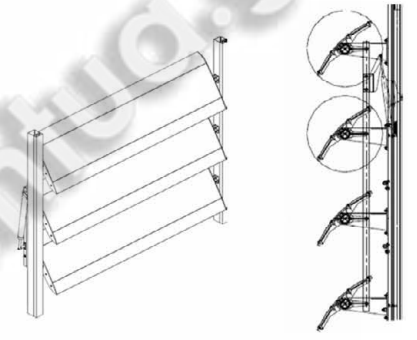
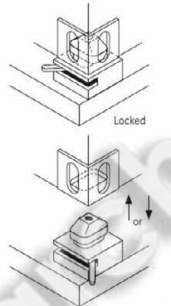
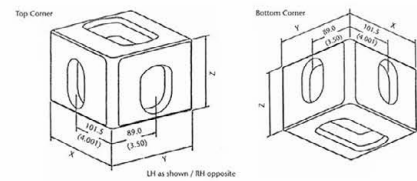
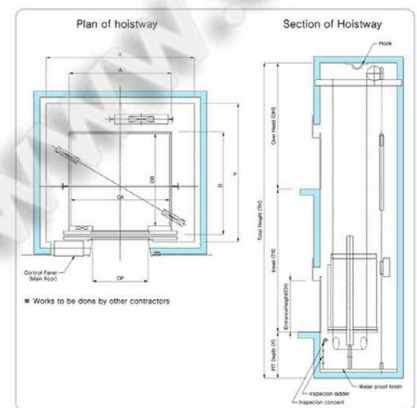

ΣΤΟΙΧΕΙΑ ΕΥΝΟΗΣΗΣ ΑΡΧΙΚΗΣ ΙΔΕΑΣ

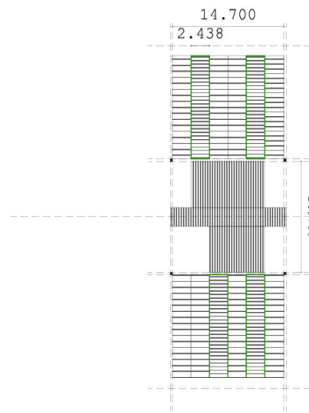

KANNABOI 14.700x14.700
40 ΜΟΝΑΔΕΣ/ 20m ΟΥΡΗΣ

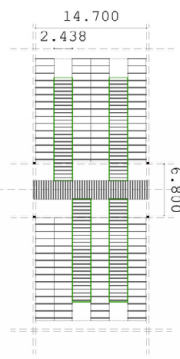

KANNABOI 14.700x6.800
40 ΜΟΝΑΔΕΣ/ 20m ΟΥΡΗΣ

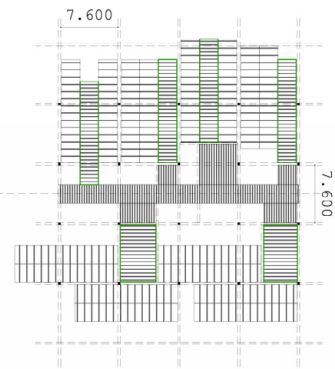

KANNABOI 7.600x7.600
36 ΜΟΝΑΔΕΣ/ 20m ΟΥΡΗΣ

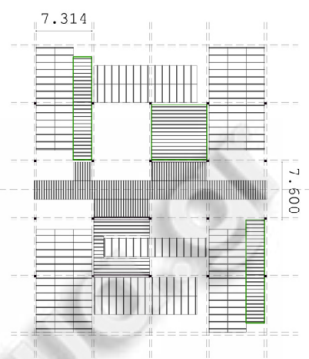

KANNABOI 7.314x7.600
40 ΜΟΝΑΔΕΣ/ 20m ΟΥΡΗΣ

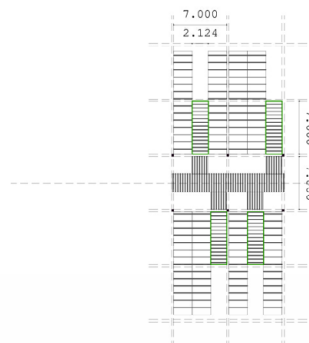

KANNABOI 7.000x7.000
40 ΜΟΝΑΔΕΣ/ 20m ΟΥΡΗΣ

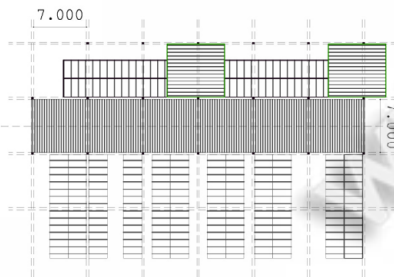

KANNABOI 7.000x7.000
32 ΜΟΝΑΔΕΣ/ 20m ΟΥΡΗΣ

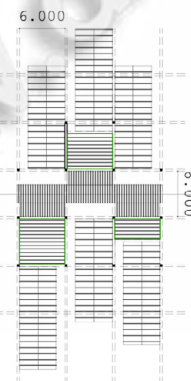

KANNABOI 6.000x6.000
48 ΜΟΝΑΔΕΣ/ 20m ΟΥΡΗΣ

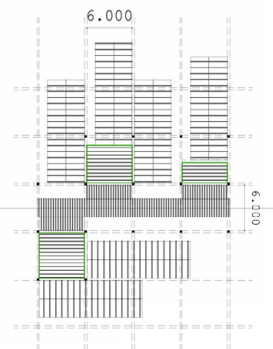

KANNABOI 6.000x6.000
40 ΜΟΝΑΔΕΣ/ 20m ΟΥΡΗΣ

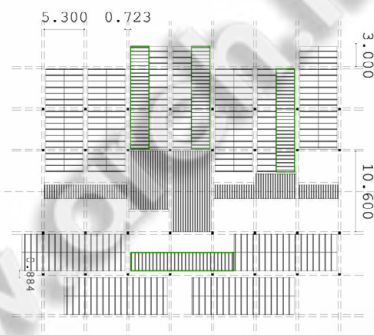

KANNABOI 5.300x5.300
36 ΜΟΝΑΔΕΣ/ 20m ΟΥΡΗΣ

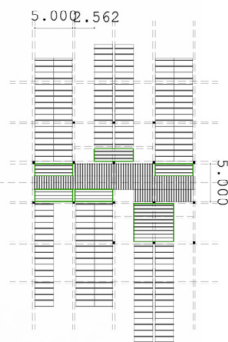

KANNABOI 5.000x5.000
44 ΜΟΝΑΔΕΣ/ 20m ΟΥΡΗΣ

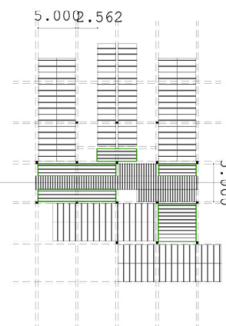

KANNABOI 5.000x5.000
40 ΜΟΝΑΔΕΣ/ 20m ΟΥΡΗΣ

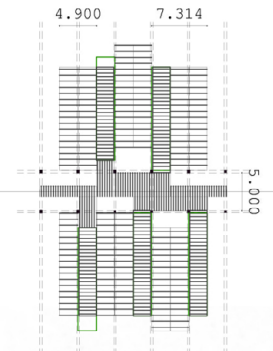

KANNABOI 4.900x5.000
44 ΜΟΝΑΔΕΣ/ 20m ΟΥΡΗΣ

KANNABOI ΔΙΑΜΟΡΦΩΣΗΣ ΣΥΓΚΡΟΤΗΜΑΤΟΣ

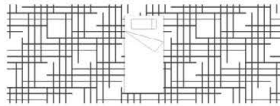

ΦΟΙΤΗΤΙΚΕΣ ΜΟΝΑΔΕΣ ΚΑΤΟΙΚΗΣΗΣ
1 container / 2 containers
30 τ.μ. / 60τ.μ.

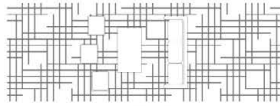

PLAYROOM
2 containers
60 τ.μ.

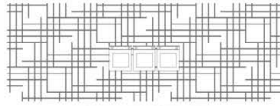

ΧΩΡΟΙ ΠΑΙΝΤΗΡΙΩΝ
2 containers
60 τ.μ.

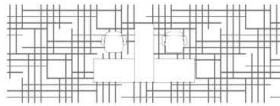

ΓΥΡΟΡΕΙΟ
1 container
30 τ.μ.

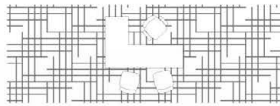

ΓΡΑΦΕΙΑ ΔΙΕΥΘΥΝΣΗΣ
4 containers
120 τ.μ.

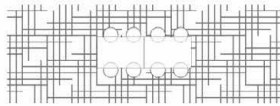

ΧΩΡΟΙ ΜΕΛΕΤΗΣ
6 containers
180τ.μ.

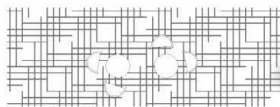

ΚΥΛΙΚΕΙΟ-ΚΑΦΕΤΕΡΕΙΑ
4 containers
120 τ.μ.



ΓΥΜΝΑΣΤΗΡΙΟ
2 containers
60 τ.μ.

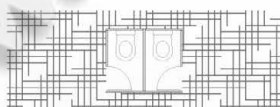

ΚΟΙΝΟΧΡΗΤΑ WC
1 container
30 τ.μ.

ΚΤΙΡΙΟΛΟΓΙΚΟ



23 2 16 16 2 23

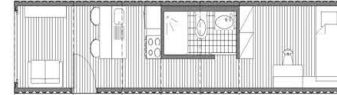
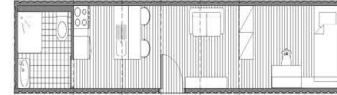
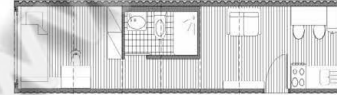
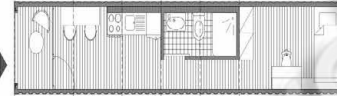
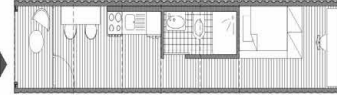
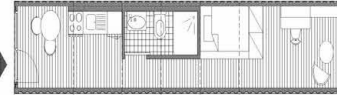

23 2 16 16 2 23

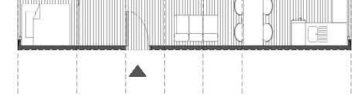
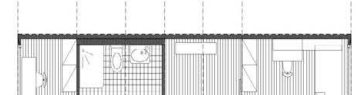
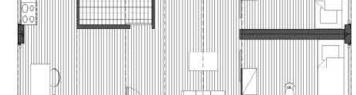
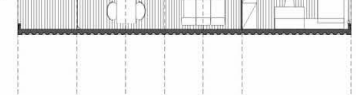
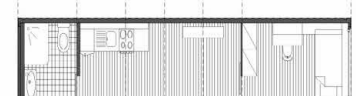
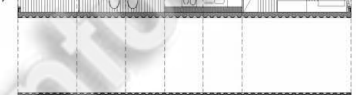
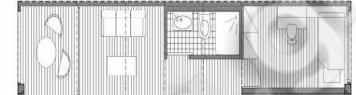

ΔΙΕΡΕΥΝΗΣΗ ΕΣΩΤΕΡΙΚΩΝ ΧΩΡΩΝ



Τεχνολογικό Εκπαιδευτικό Ίδρυμα Αθήνας
 Αγίου Σπυρίδωνος 28, Αιγάλεω 122 43
 5 σχολές, 27 τμήματα, 3.130 εισακτέοι το 2015

Τεχνολογικό Εκπαιδευτικό Ίδρυμα Πειραιά
 Θηβών 250, Αιγάλεω 122 41
 2 σχολές, 9 τμήματα, 1.170 εισακτέοι το 2015



Γεωπονικό Πανεπιστήμιο Αθηνών
 Ιερά Οδός 75, Αθήνα 118 55
 2 σχολές, 6 τμήματα, 720
 εισακτέοι το 2015



Ανώτατη Σχολή Καλών Τεχνών
 Πειραιώς 256, Αγ. Ι. Ρέντης 18233
 2 τμήματα, 175 εισακτέοι το 2015



Χαροκόπειο Πανεπιστήμιο
 Ελευθερίου Βενιζέλου 70,
 Αθήνα 176 71
 4 τμήματα, 320 εισακτέοι το
 2015



Πανεπιστήμιο Πειραιά
 Μ. Καραολή & Α. Δημητρίου 80, Πειραιάς 18534
 9 τμήματα, 1.745 εισακτέοι το 2015



ΧΑΡΤΗΣ ΕΚΠΑΙΔΕΥΤΙΚΩΝ ΙΔΡΥΜΑΤΩΝ
 ΧΩΡΙΣ ΠΑΡΟΧΗ ΦΟΙΤΗΤΙΚΩΝ ΕΣΤΙΩΝ



ΚΛΙΜΑΚΑ 1:15.000

-  ΕΚΠΑΙΔΕΥΤΙΚΑ ΙΔΡΥΜΑΤΑ
-  ΚΕΝΑ ΟΙΚΟΠΕΔΑ



Ανώτατη Σχολή Καλών Τεχνών
Πειραιώς 256, Αγ. Ι. Ρέντης 18233
2 τμήματα . 175 εισακτέοι το 2015



Χαροκόπειο Πανεπιστήμιο
Ελευθερίου Βενιζέλου 70,
Αθήνα 176 71
4 τμήματα, 320 εισακτέοι το
2015

ΓΡΑΜΜΕΣ ΔΕΦΟΡΕΙΩΝ ΠΟΥ ΕΞΥΠΗΡΕΤΟΥΝ ΤΟ ΟΙΚΟΠΕΔΟ
049 ΠΕΙΡΑΙΑΣ - ΟΜΟΝΟΙΑ
914 ΟΜΟΝΟΙΑ- ΛΑΧΑΝΑΓΟΡΑ - ΠΑΛ. ΚΟΚΚΙΝΙΑ (ΚΥΚΛΙΚΗ)
ΗΛΕΚΤΡΙΚΟΣ ΣΙΑΒΡΟΦΟΡΟΣ: ΣΤΑΘΜΟΙ ΚΑΛΛΙΘΕΑΣ ΚΑΙ ΤΑΥΡΟΥ



ΧΑΡΤΗΣ ΠΡΟΒΑΣΕΩΝ
ΚΛΙΜΑΚΑ 1:8.000

- ΕΚΠΑΙΔΕΥΤΙΚΑ ΙΔΡΥΜΑΤΑ
- ΠΡΟΤΕΙΝΟΜΕΝΟ ΟΙΚΟΠΕΔΟ



ΧΑΡΤΗΣ ΧΡΗΣΕΩΝ ΓΗΣ
ΚΛΙΜΑΚΑ 1:8.000

- ΑΜΙΓΗΣ ΚΑΤΟΙΚΙΑ
- ΓΕΝΙΚΗ ΚΑΤΟΙΚΙΑ
- ΠΡΩΤΟΒΑΘΜΙΑ ΕΚΠΑΙΔΕΥΣΗ
- ΔΕΥΤΕΡΟΒΑΘΜΙΑ ΕΚΠΑΙΔΕΥΣΗ
- ΤΡΙΤΟΒΑΘΜΙΑ ΕΚΠΑΙΔΕΥΣΗ
- ΕΜΠΟΡΙΟ-ΥΠΗΡΕΣΙΕΣ
- ΥΠΕΡΤΟΠΙΚΟ ΕΜΠΟΡΙΟ
- ΑΠΟΘΗΚΕΣ
- ΒΙΟΤΕΧΝΙΑ
- ΒΙΟΜΗΧΑΝΙΑ
- ΧΩΡΟΙ ΣΤΑΘΜΕΥΣΗΣ
- ΠΡΑΣΙΝΟ
- ΕΛΕΥΘΕΡΟΙ ΑΝΟΙΚΤΟΙ ΧΩΡΟΙ
- ΑΝΑΨΥΧΗ-ΠΟΛΙΤΙΣΜΟΣ
- ΑΘΛΗΤΙΣΜΟΣ
- ΔΟΜΗΣΙΜΟΙ ΑΝΟΙΚΤΟΙ ΧΩΡΟΙ
- ΛΟΙΠΕΣ ΧΡΗΣΕΙΣ



Τεχνολογικό Εκπαιδευτικό Ίδρυμα Πειραιά
 Θηβών 250, Αιγάλεω 122 41
 2 σχολές, 9 τμήματα, 1.170 εισακτέοι το 2015

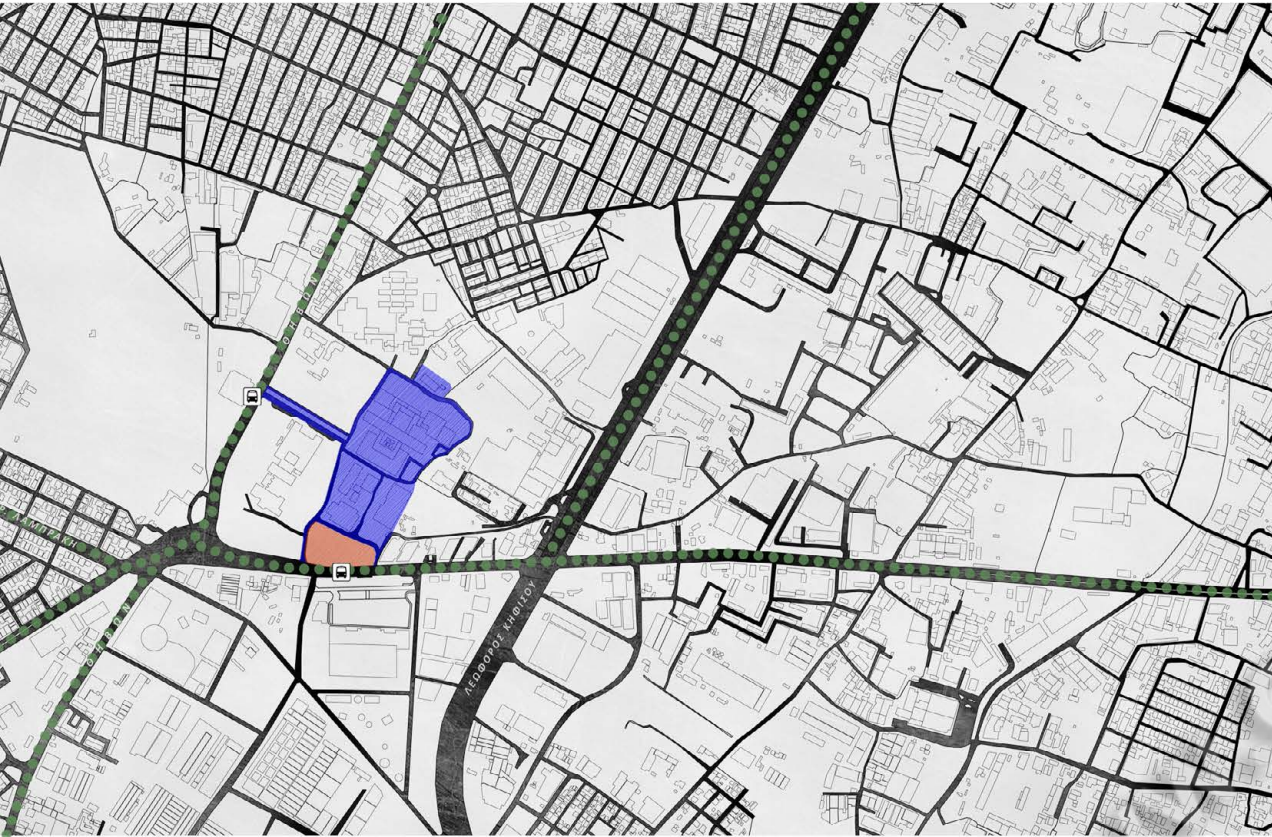

ΓΡΑΜΜΕΣ ΔΕΣΦΟΡΕΙΩΝ ΠΟΥ ΕΞΥΠΗΡΕΤΟΥΝ ΤΟ ΟΙΚΟΠΕΔΟ
 703 ΑΓ. ΕΛΕΥΘΕΡΙΟΣ (ΜΕΣΩ ΘΗΒΩΝ) - ΑΓ. ΑΝΑΡΤΥΡΟΙ - ΠΕΙΡΑΙΑΣ
 801 ΠΕΙΡΑΙΑΣ - ΠΑΛΑΕΚΑ
 803 ΠΕΙΡΑΙΑΣ - ΛΑΟΣ Β (ΜΕΣΩ ΙΕΡΑΣ ΟΔΟΥ)
 820 ΚΕΡΑΤΣΙΝΙ - ΣΤ. ΜΕΤΡΟ ΑΙΓΑΛΕΩ (ΤΟΠΙΚΗ)
 829 Τ.Ε.Ι. ΠΕΙΡΑΙΑ - ΣΤ.ΜΕΤΡΟ ΑΙΓΑΛΕΩ - Τ.Ε.Ι ΑΘΗΝΑΣ (ΚΥΚΛΙΚΗ)
 845 ΠΕΙΡΑΙΑΣ - ΕΛΕΥΣΙΝΑ (ΜΕΣΩ ΘΗΒΩΝ)
 852 ΝΕΑΠΟΛΗ - ΣΤ. ΜΕΤΡΟ ΑΙΓΑΛΕΩ (ΚΥΚΛΙΚΗ)
 21 ΝΙΚΑΙΑ - ΟΜΟΝΟΙΑ
 Β18 ΠΕΡΑΜΑ (ΜΕΣΩ Π. ΡΑΛΛΗ) - ΟΜΟΝΟΙΑ
 Γ18 ΠΕΡΑΜΑ (Μέσω ΓΡ. ΛΑΜΠΡΑΚΗ) - ΟΜΟΝΟΙΑ

Β ΧΑΡΤΗΣ ΠΡΟΣΒΑΣΕΩΝ
 ΚΛΙΜΑΚΑ 1:8.000

- ΕΚΠΑΙΔΕΥΤΙΚΑ ΙΔΡΥΜΑΤΑ
- ΠΡΟΤΕΙΝΟΜΕΝΟ ΟΙΚΟΠΕΔΟ

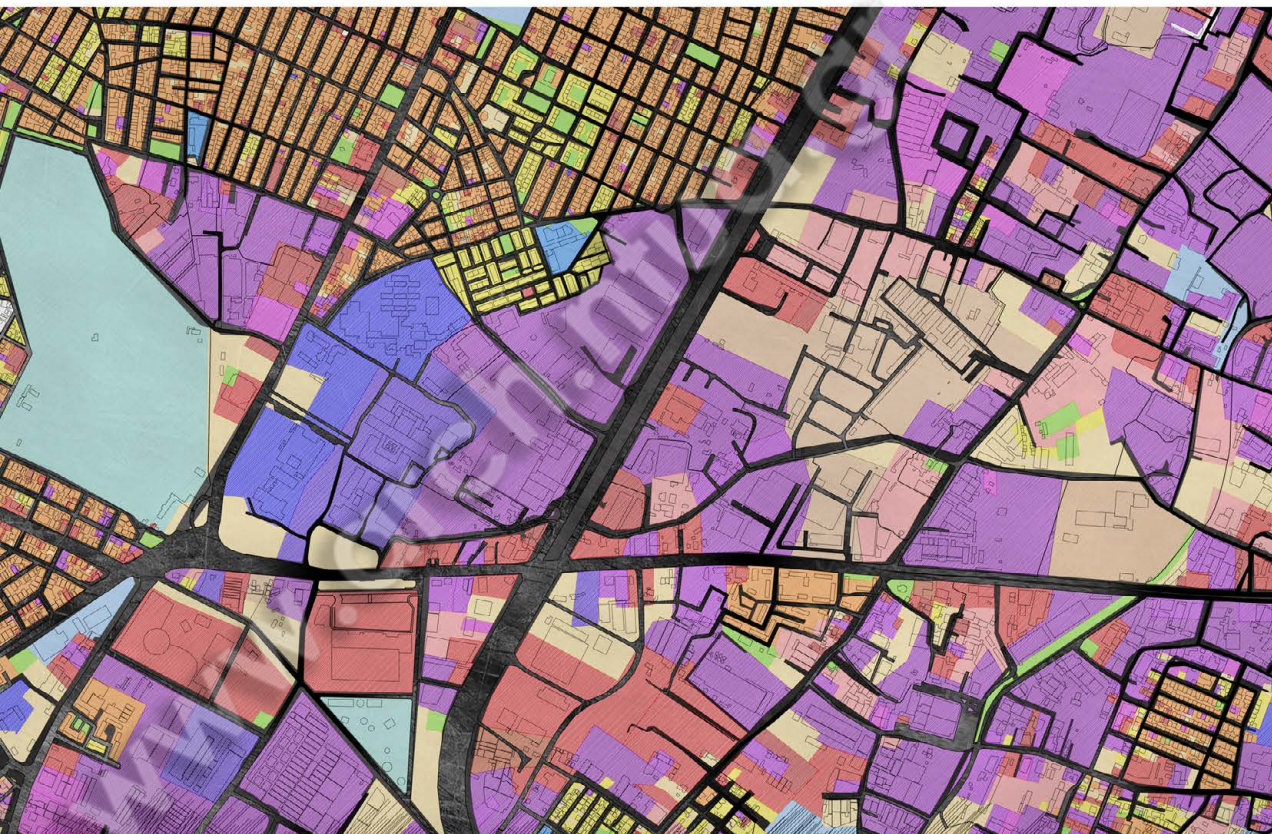

Β ΧΑΡΤΗΣ ΧΡΗΣΕΩΝ ΓΗΣ
 ΚΛΙΜΑΚΑ 1:8.000

- ΑΜΙΓΗΣ ΚΑΤΟΙΚΙΑ
- ΓΕΝΙΚΗ ΚΑΤΟΙΚΙΑ
- ΠΡΩΤΟΒΑΘΜΙΑ ΕΚΠΑΙΔΕΥΣΗ
- ΔΕΥΤΕΡΟΒΑΘΜΙΑ ΕΚΠΑΙΔΕΥΣΗ
- ΤΡΙΤΟΒΑΘΜΙΑ ΕΚΠΑΙΔΕΥΣΗ
- ΕΜΠΟΡΙΟ-ΥΠΗΡΕΣΙΕΣ
- ΥΠΕΡΤΟΠΙΚΟ ΕΜΠΟΡΙΟ
- ΑΠΟΘΗΚΕΣ
- ΒΙΟΤΕΧΝΙΑ
- ΒΙΟΜΗΧΑΝΙΑ
- ΧΩΡΟΙ ΣΤΑΘΕΜΕΥΣΗΣ
- ΠΡΑΣΙΝΟ
- ΕΛΕΥΘΕΡΟΙ ΑΝΟΙΚΤΟΙ ΧΩΡΟΙ
- ΑΝΑΨΥΧΗ-ΠΟΛΙΤΙΣΜΟΣ
- ΑΘΛΗΤΙΣΜΟΣ
- ΔΟΜΗΣΙΜΟΙ ΑΝΟΙΚΤΟΙ ΧΩΡΟΙ
- ΛΟΙΠΕΣ ΧΡΗΣΕΙΣ

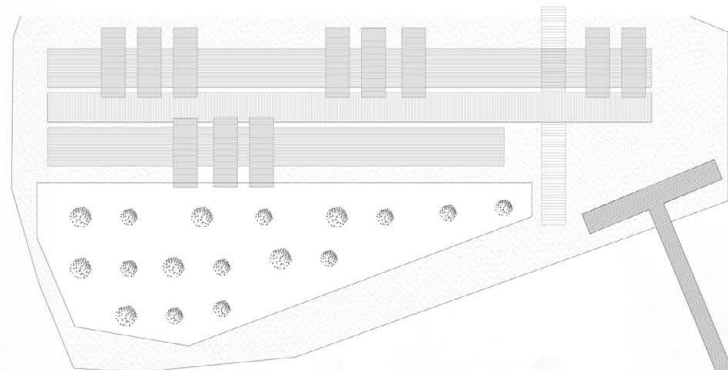
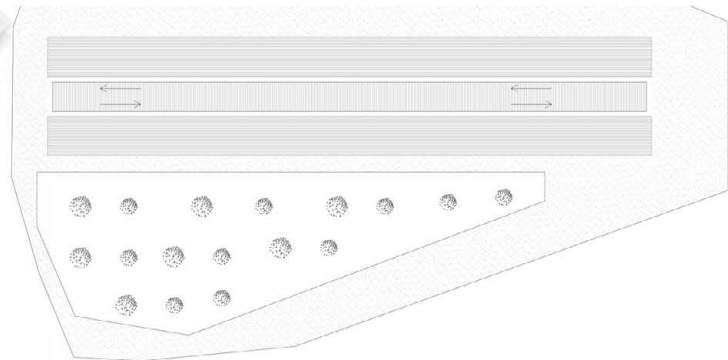
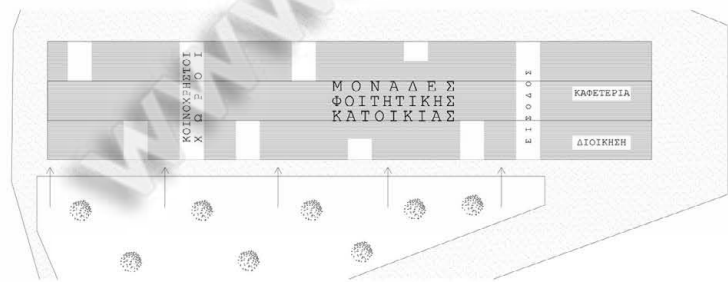
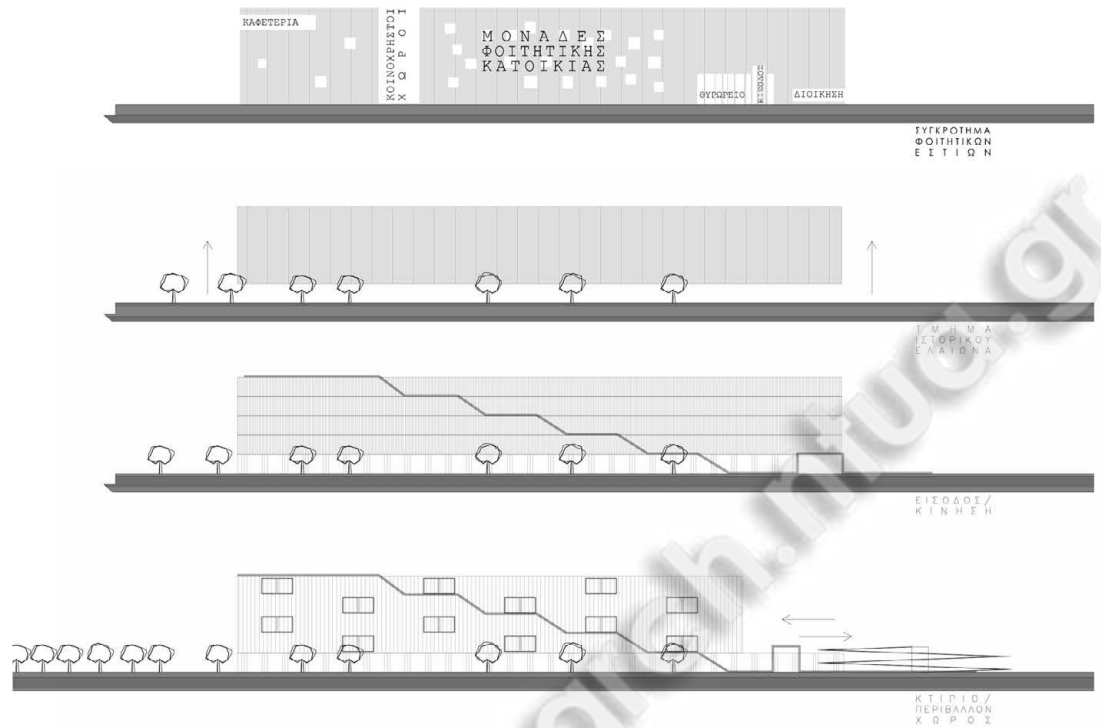

ΚΑΝΝΑΒΟΙ ΔΙΑΜΟΡΦΩΣΗΣ ΣΥΓΚΡΟΤΗΜΑΤΟΣ

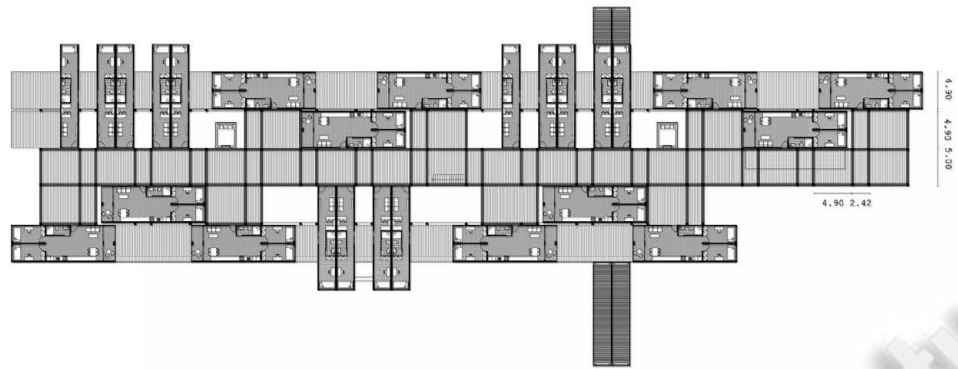

ΠΡΟΤΑΣΗ 3
128 ΜΟΝΑΔΕΣ



ΝΟΤΙΑ ΟΥΗ
ΚΑΤΩΗ Α' ΕΠΙΠΕΔΟΥ



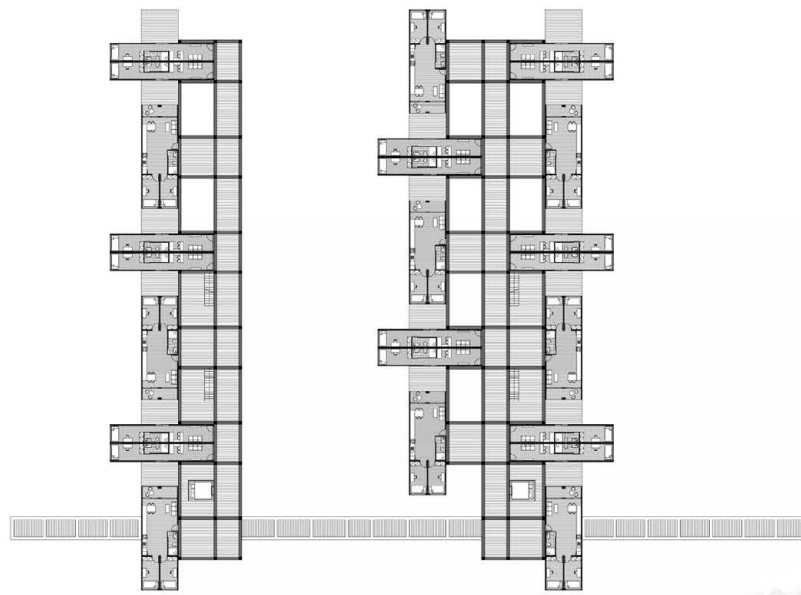

ΠΡΟΤΑΣΗ 3
160 ΜΟΝΑΔΕΣ



ΝΟΤΙΑ ΟΩΗ
ΚΑΤΩΦΗ Α' ΕΠΙΠΕΔΟΥ

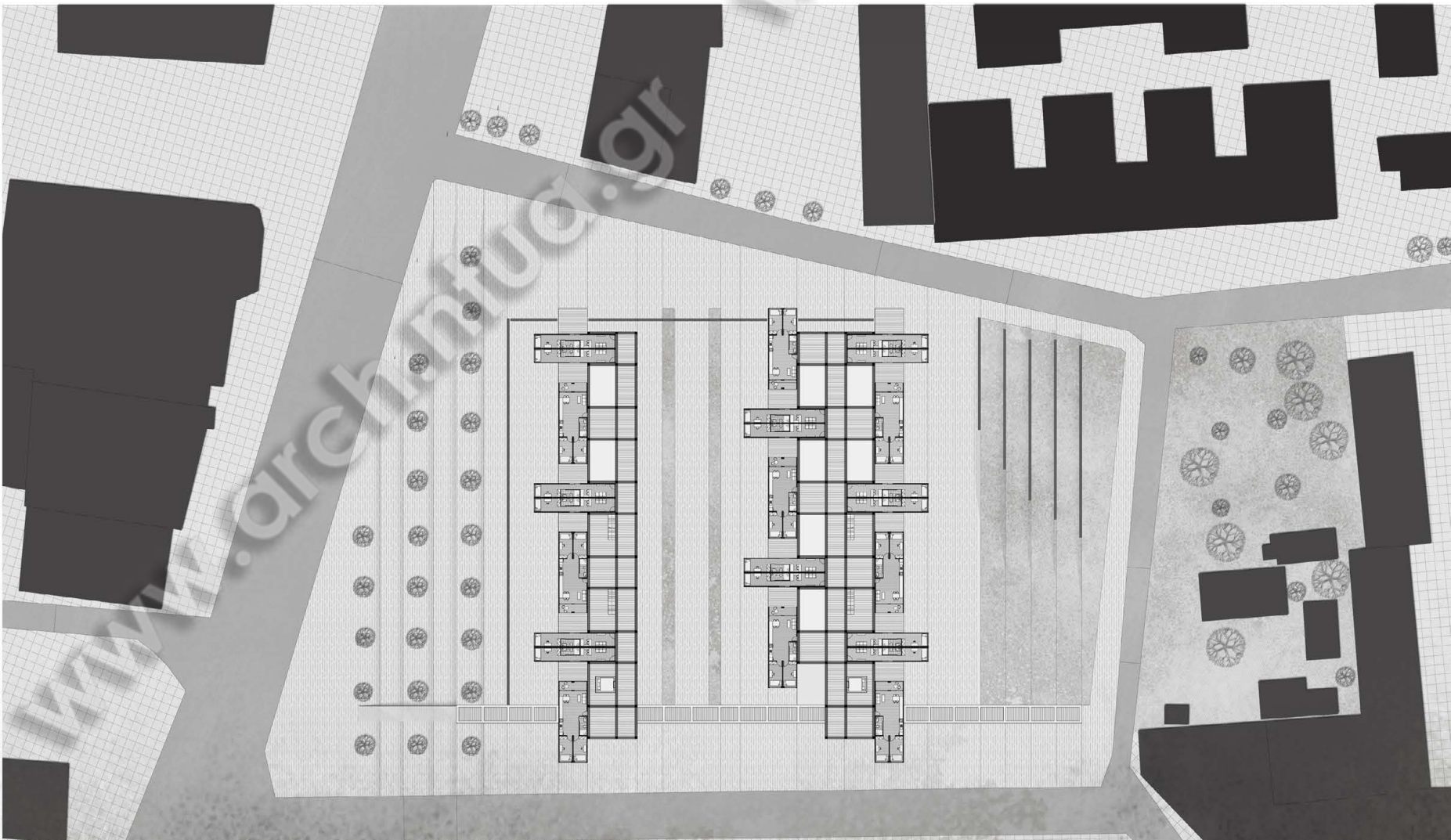

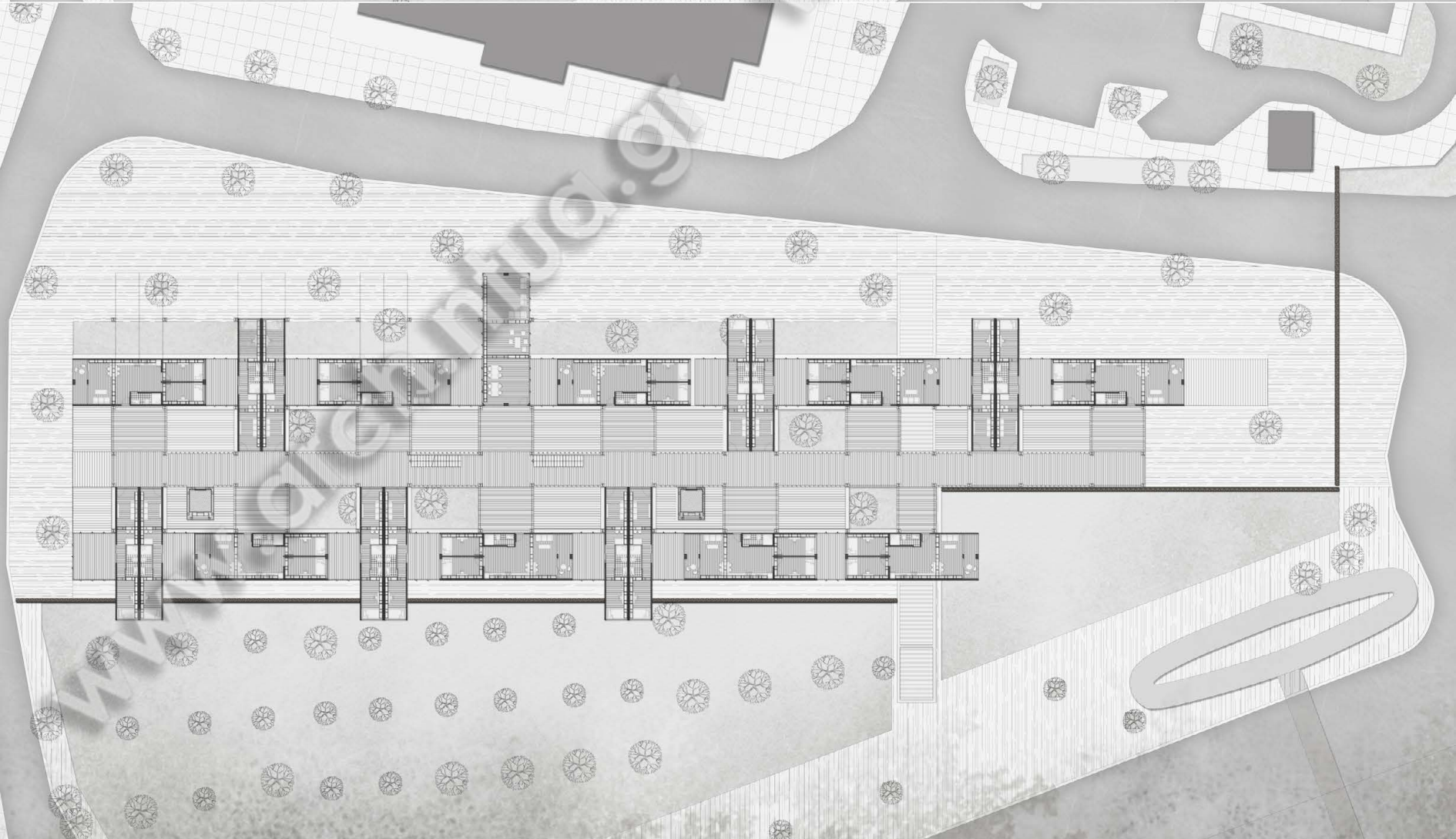
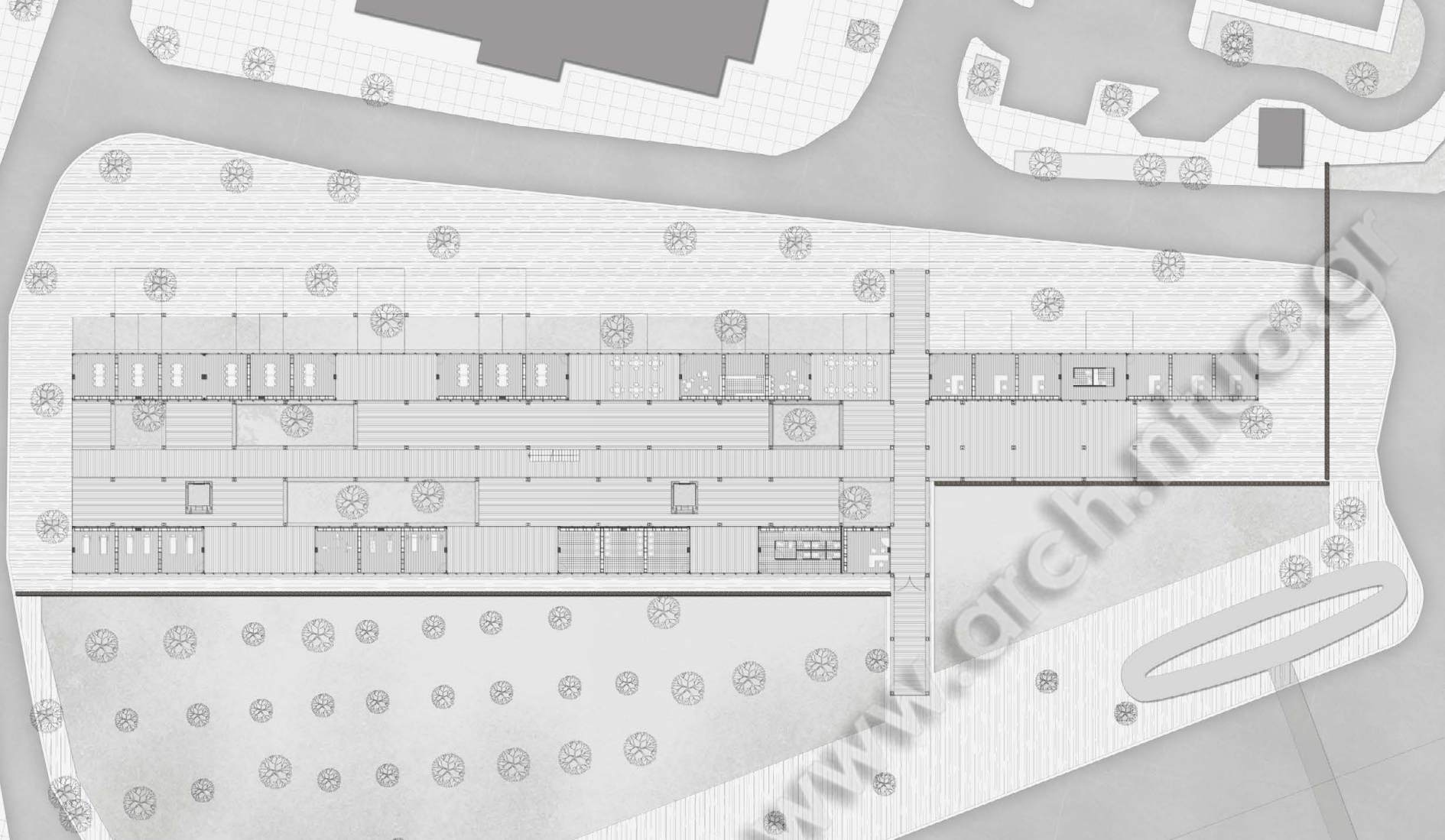

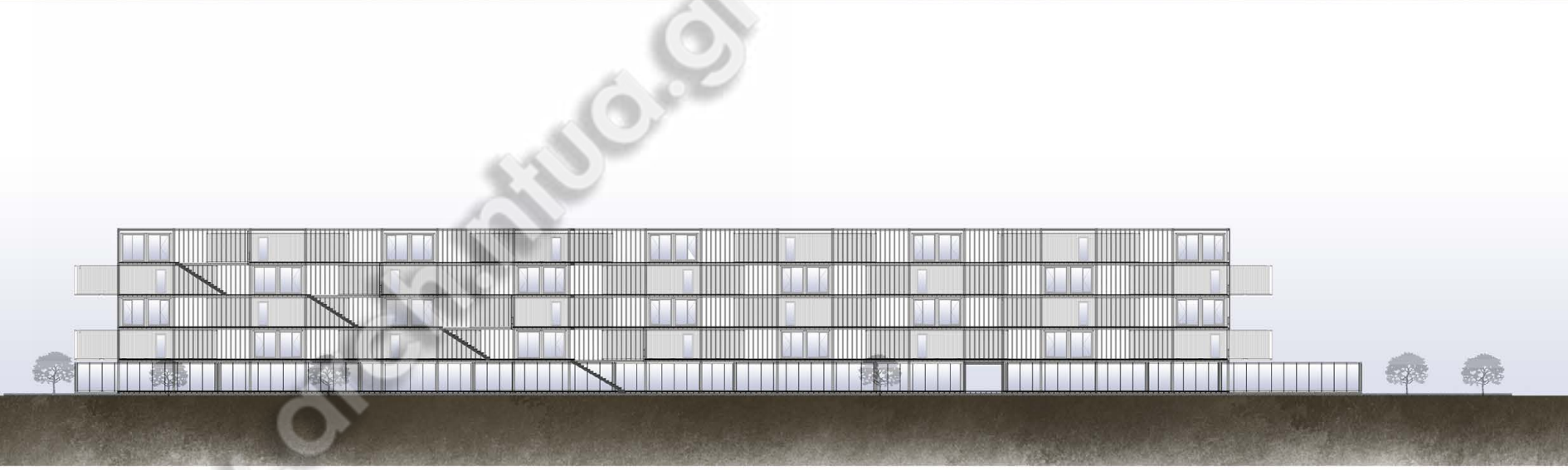
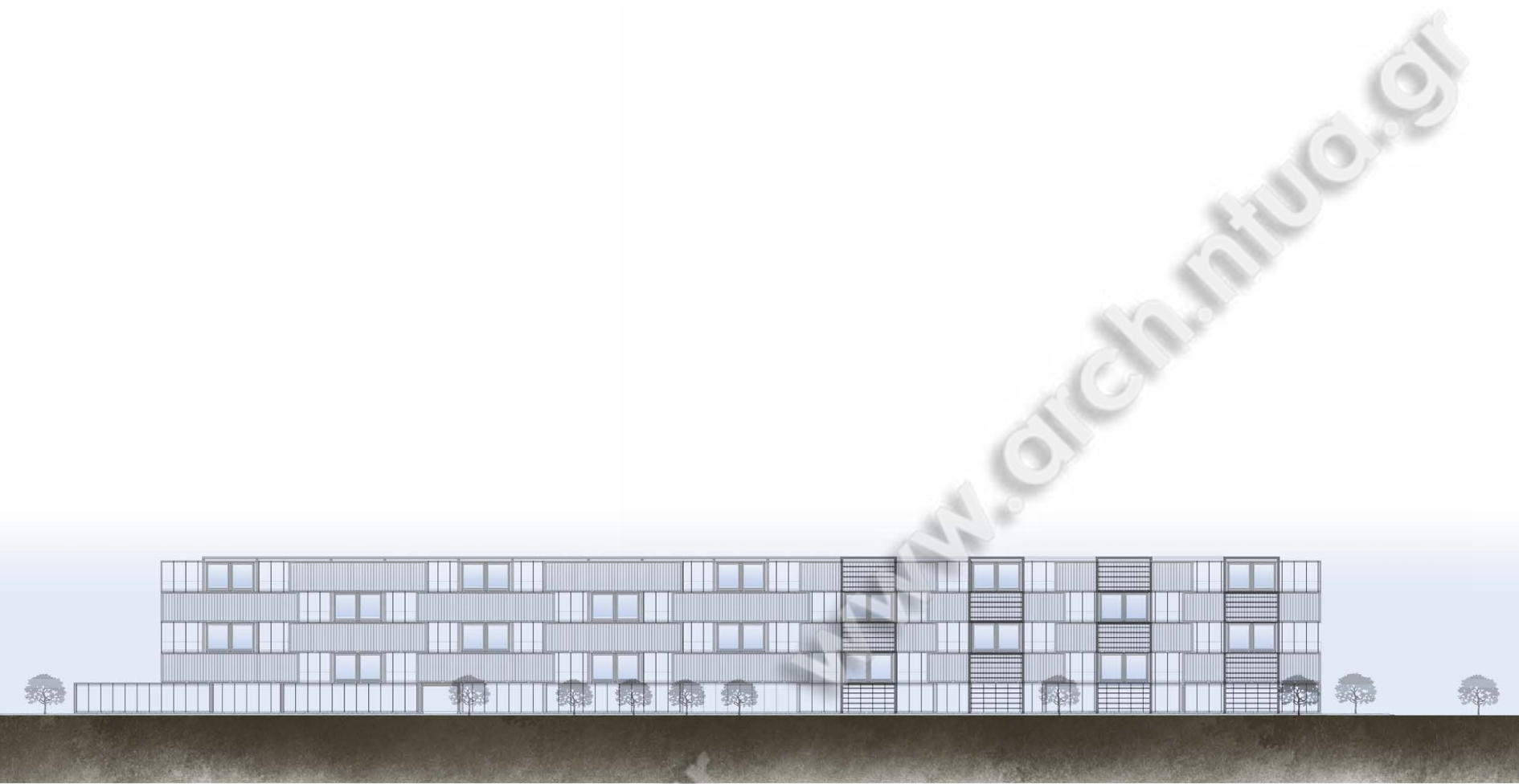

ΚΑΝΝΑΒΟΙ ΔΙΑΜΟΡΦΩΣΗΣ ΣΥΓΚΡΟΤΗΜΑΤΟΣ

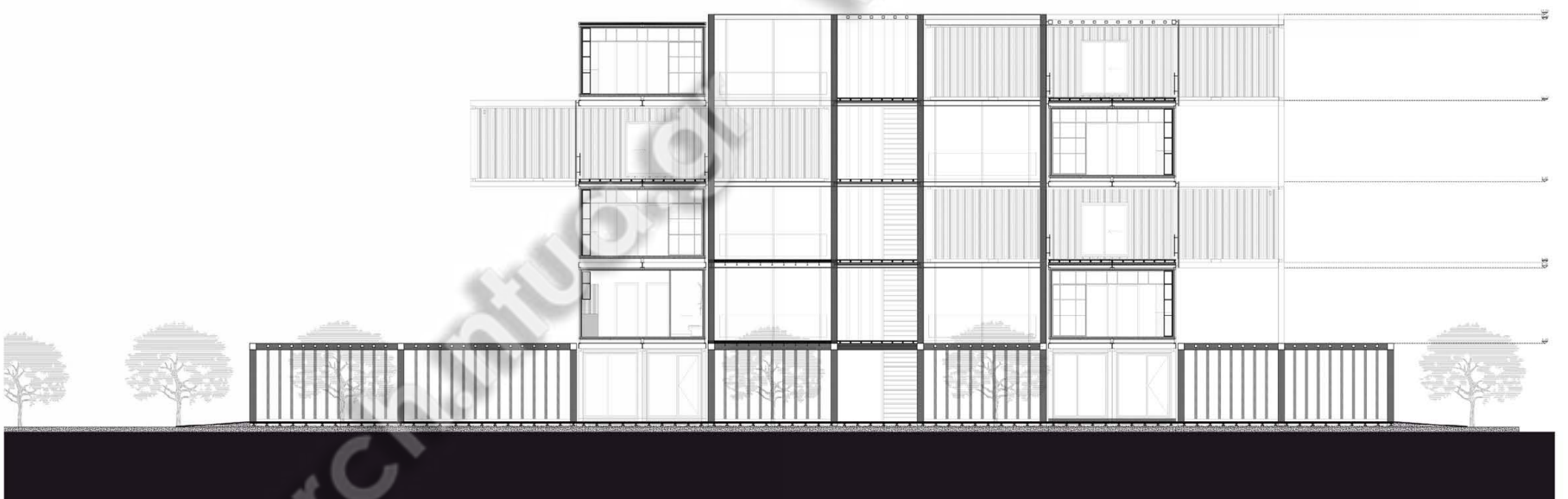
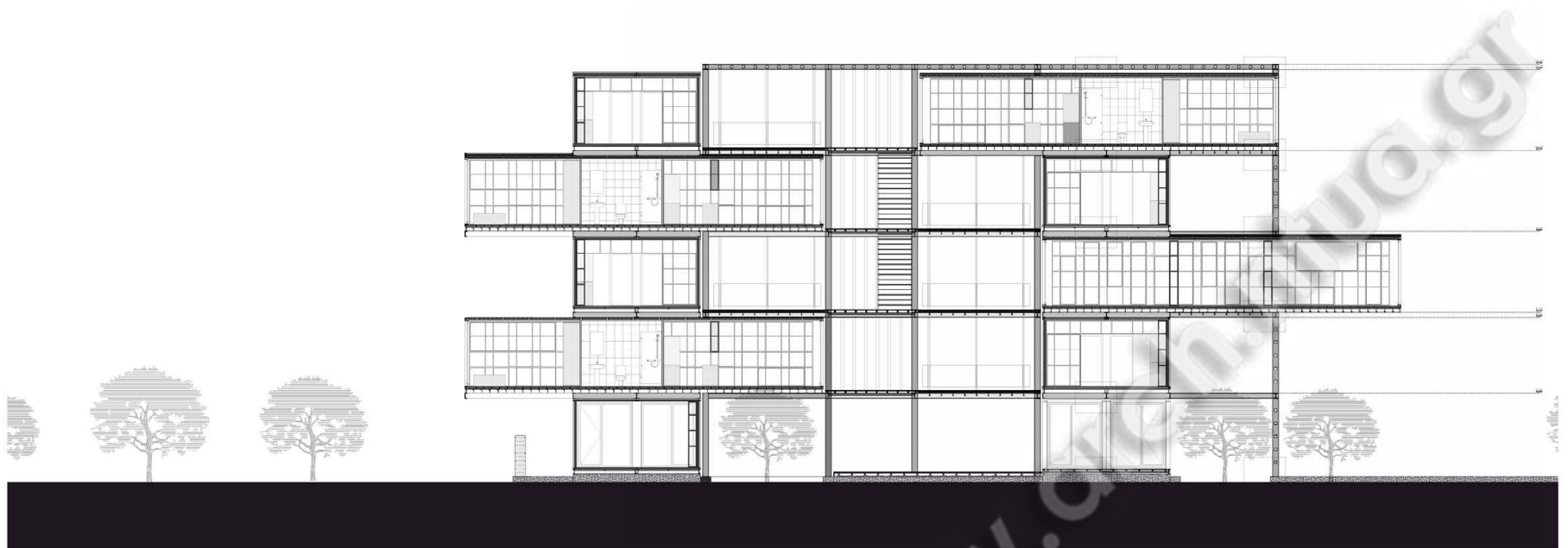

TOMEΣ

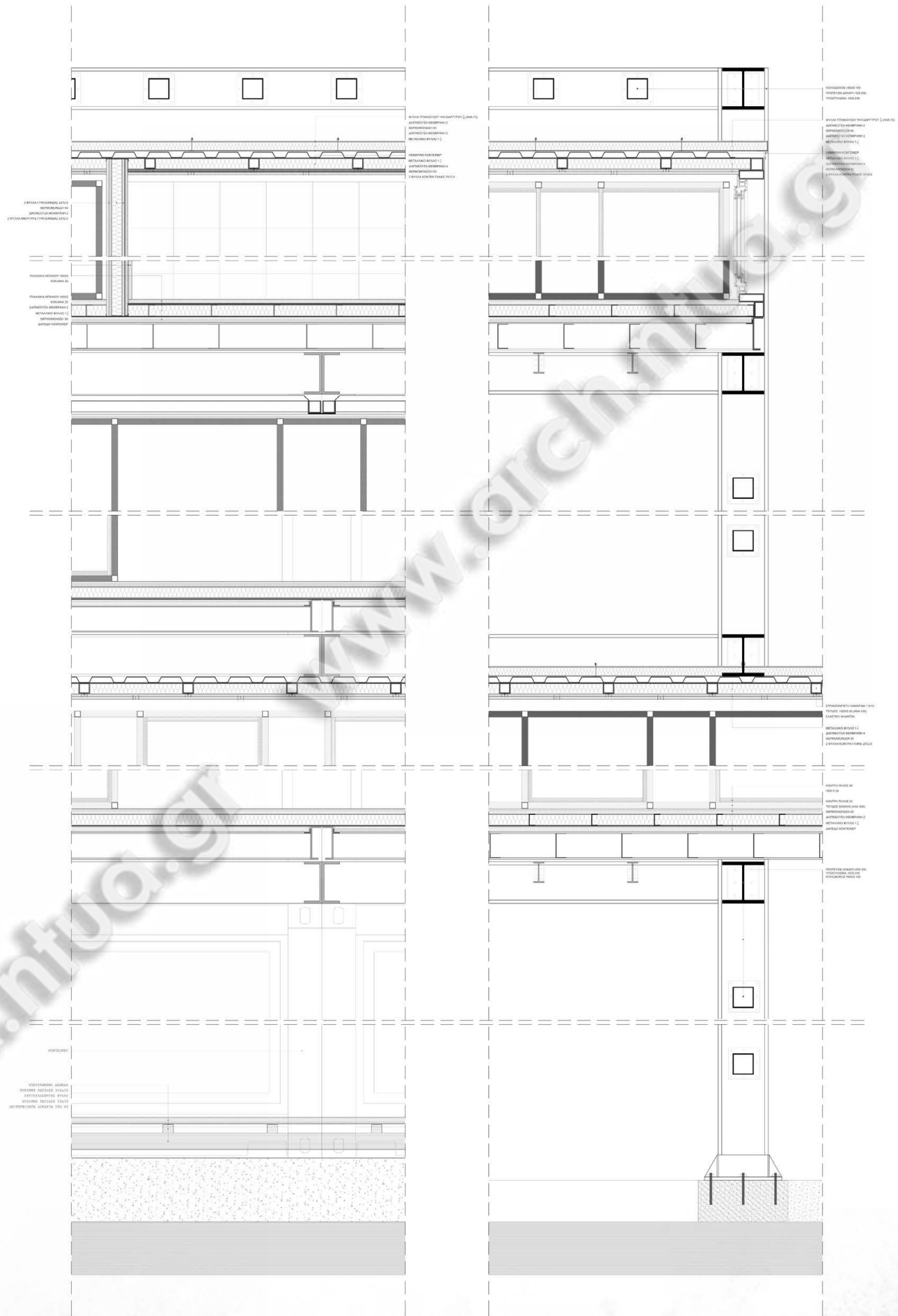

ΛΕΠΤΟΜΕΡΕΙΕΣ ΚΑΤΑΣΚΕΥΗΣ

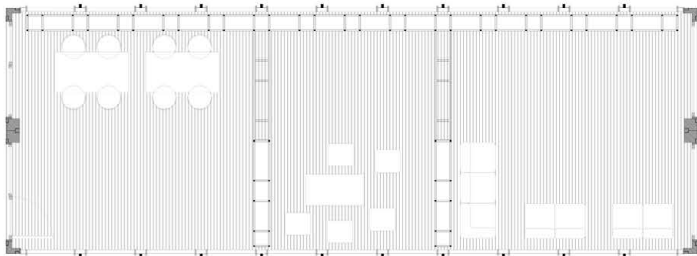
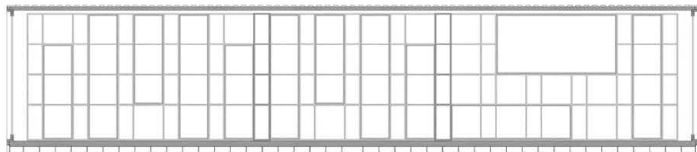

PLAYROOM

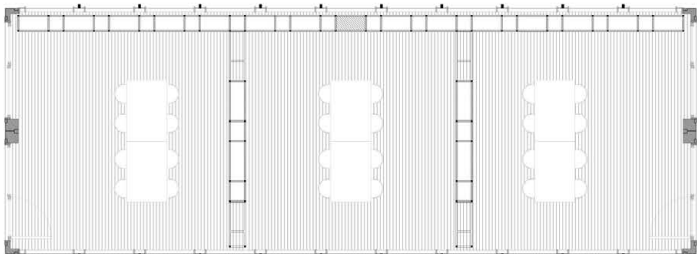

ΧΩΡΟΙ ΜΕΛΕΤΗΣ

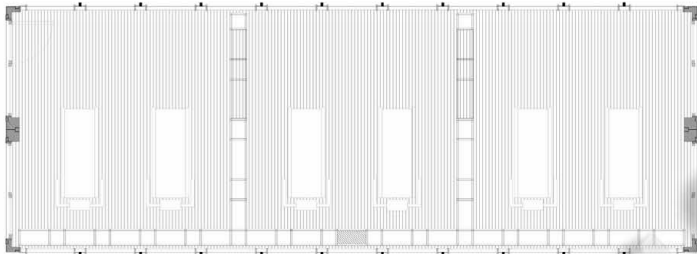

ΧΩΡΟΣ ΓΥΜΝΑΣΤΗΡΙΟΥ

ΚΑΙΜΑΧΑ 1:50

ΚΟΙΝΟΧΡΗΤΟΙ ΧΩΡΟΙ

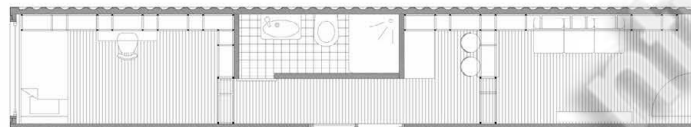
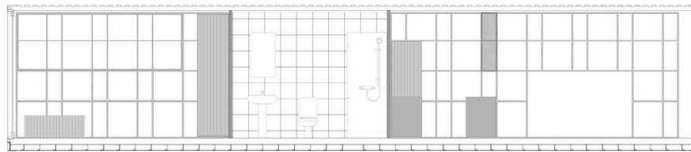

ΜΟΝΑΔΑ ΚΑΤΟΙΚΙΑΣ ΓΙΑ 1 ΦΟΙΤΗΤΗ

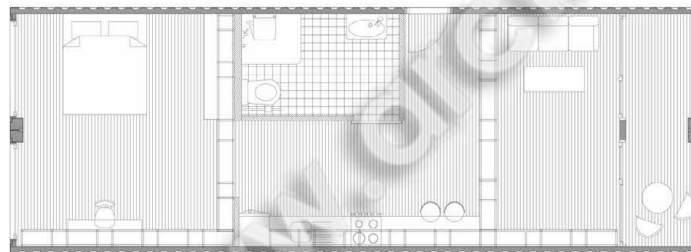

ΜΟΝΑΔΑ ΚΑΤΟΙΚΙΑΣ ΓΙΑ ΑΜΕΑ

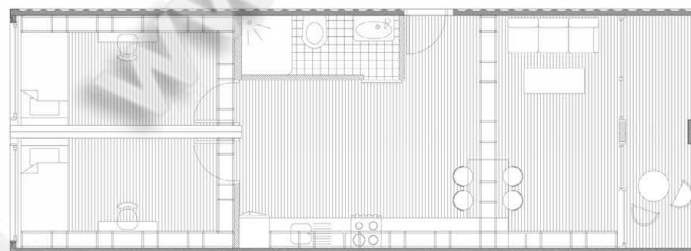

ΜΟΝΑΔΑ ΚΑΤΟΙΚΙΑΣ ΓΙΑ 2 ΦΟΙΤΗΤΕΣ

ΜΟΝΑΔΕΣ ΦΟΙΤΗΤΙΚΗΣ ΚΑΤΟΙΚΙΑΣ

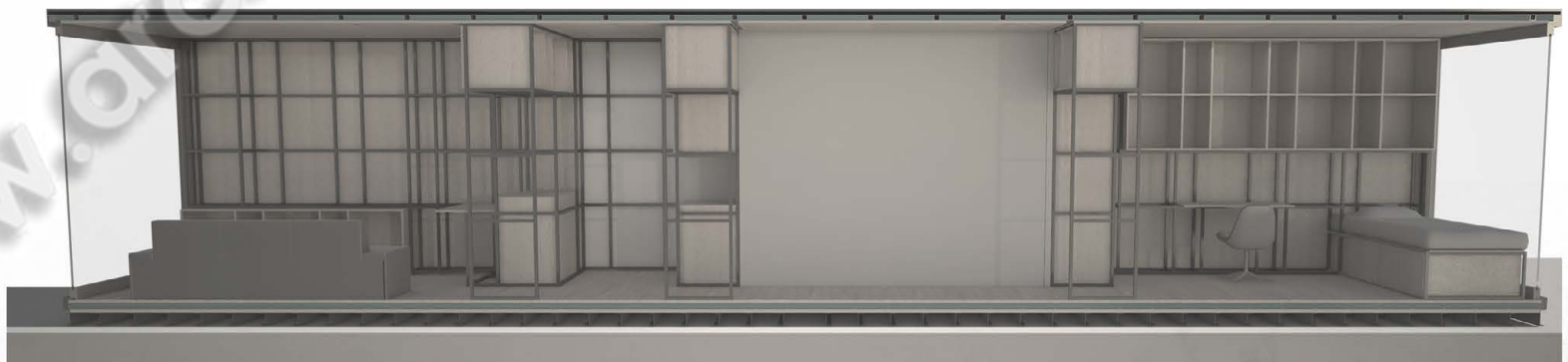

ΜΟΝΑΔΕΣ ΦΟΙΤΗΤΙΚΗΣ ΚΑΤΟΙΚΙΑΣ



ΚΑΦΕΤΕΡΕΙΑ - ΚΥΛΙΚΕΙΟ



PLAYROOM

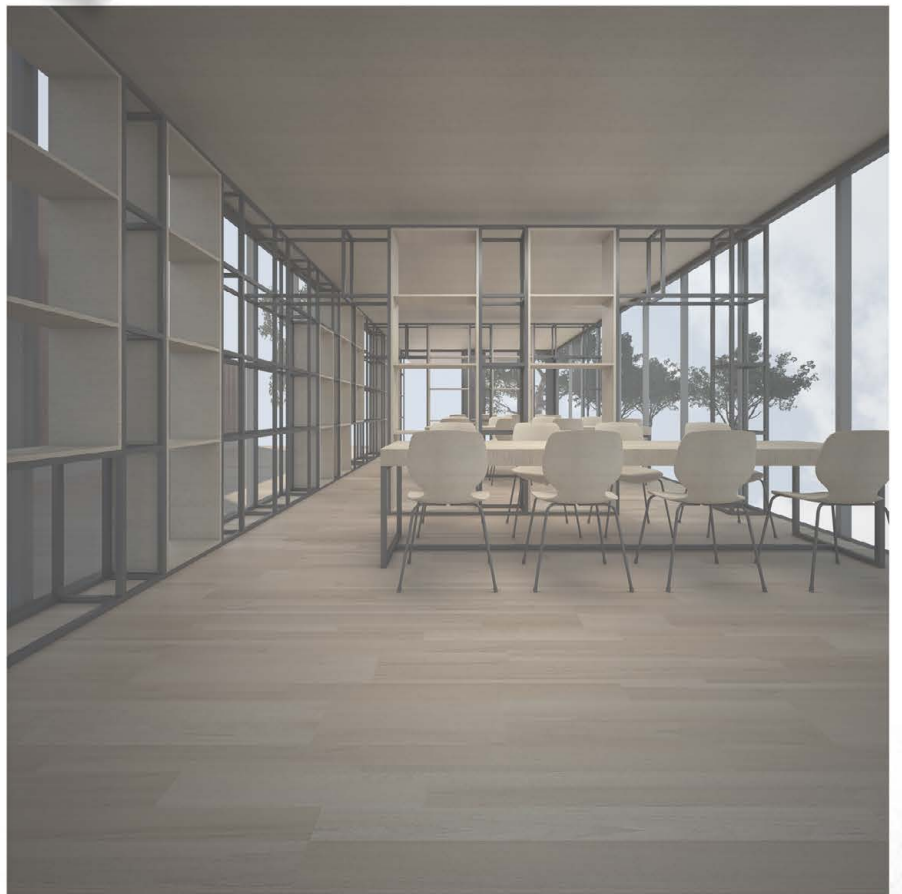

ΑΝΑΓΝΩΣΤΗΡΙΟ - ΧΩΡΟΙ ΜΕΛΕΤΗΣ



ΗΜΙΥΠΑΙΘΡΙΟΙ ΧΩΡΟΙ