

ΕΘΝΙΚΟ ΜΕΤΣΟΒΙΟ ΠΟΛΥΤΕΧΝΕΙΟ
ΣΧΟΛΗ ΑΡΧΙΤΕΚΤΟΝΩΝ ΜΗΧΑΝΙΚΩΝ

Δ.Π.Μ.Σ. «ΠΡΟΣΤΑΣΙΑ ΜΝΗΜΕΙΩΝ» ΚΑΤΕΥΘΥΝΣΗ Α: ΣΥΝΤΗΡΗΣΗ ΚΑΙ ΑΠΟΚΑΤΑΣΤΑΣΗ ΙΣΤΟΡΙΚΩΝ ΚΤΗΡΙΩΝ ΚΑΙ ΣΥΝΟΛΩΝ

ΝΑΪΣΚΟΙ ΤΟΥ ΔΥΤΙΚΟΥ ΑΝΔΗΡΟΥ ΣΤΗΝ ΡΩΜΑΪΚΗ ΑΓΟΡΑ ΤΗΣ ΑΡΧΑΙΑΣ ΚΟΡΙΝΘΟΥ

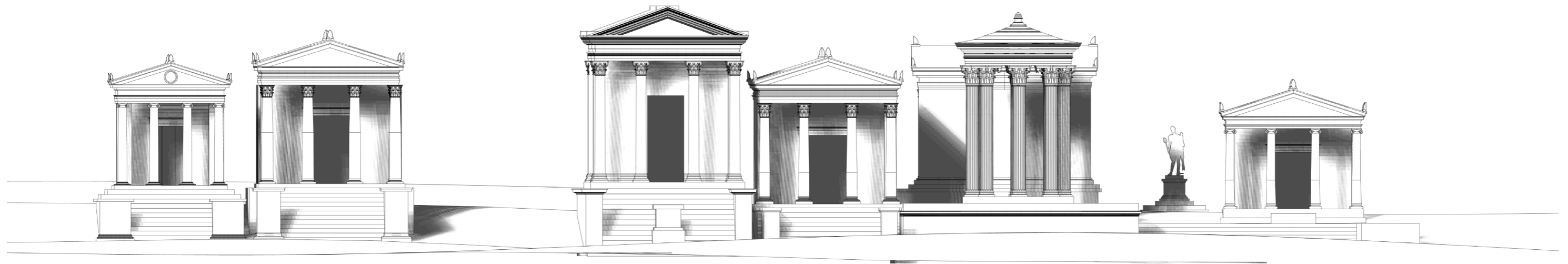

ΔΙΠΛΩΜΑΤΙΚΗ ΕΡΓΑΣΙΑ
ΣΠΟΥΔΑΣΤΗΣ: ΕΥΑΓΓΕΛΟΣ ΚΟΝΤΟΓΙΑΝΝΗΣ
ΕΠΙΒΛΕΠΩΝ: ΜΑΝΟΛΗΣ ΚΟΡΡΕΣ, ΟΜΟΤΙΜΟΣ ΚΑΘΗΓΗΤΗΣ



ΑΘΗΝΑ, Οκτώβριος 2017

Ο Κήμος Μενεδώρου,
τον βίον του περνά
ως συνειθίζουν τούτοι
μες στα πολλά τα πλούτη

Μα σήμερα είναι λιβαν,
σύννους και κατηφής.
με άκραν μελαγχολίαν
τα πλοία με την λείαν

Λάφυρα ελληνικά ·

Α σήμερα βεβαίως
δεν είναι δυνατόν
να χει για διασκεδάσεις

Ιταλιώτης νέος,
μέσα στες διασκεδάσεις ·
οι απ' την Μεγάλη Ελλάδα
αναθρεμένοι νέοι.

παρά το φυσικό του,
Κοντά στην παραλίαν,
βλέπει που εκφορτώνουν
εκ της Πελοποννήσου.

η λεία της Κορίνθου.

δεν είναι θεμιτόν,
ο Ιταλιώτης νέος
καμιάν επιθυμίαν.

Καβάφης Κ. Π., Τα ποιήματα, Τόμος Β' (1919-1933)



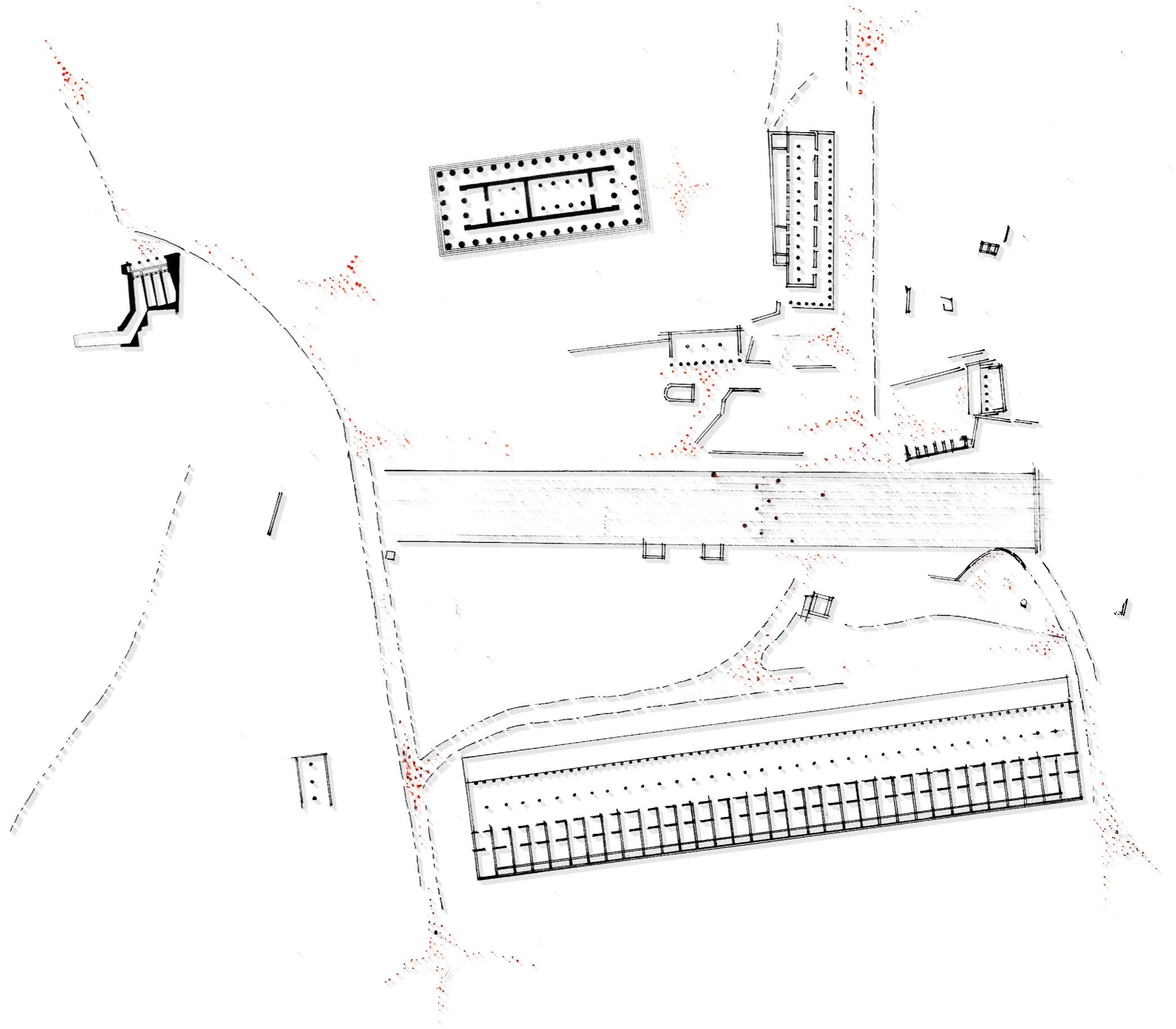

ΝΑΪΣΚΟΙ ΤΟΥ ΔΥΤΙΚΟΥ ΑΝΔΗΡΟΥ ΣΤΗΝ ΡΩΜΑΪΚΗ ΑΓΟΡΑ ΤΗΣ ΑΡΧΑΙΑΣ ΚΟΡΙΝΘΟΥ -Η Κόρινθος πριν το 146 π.Χ.



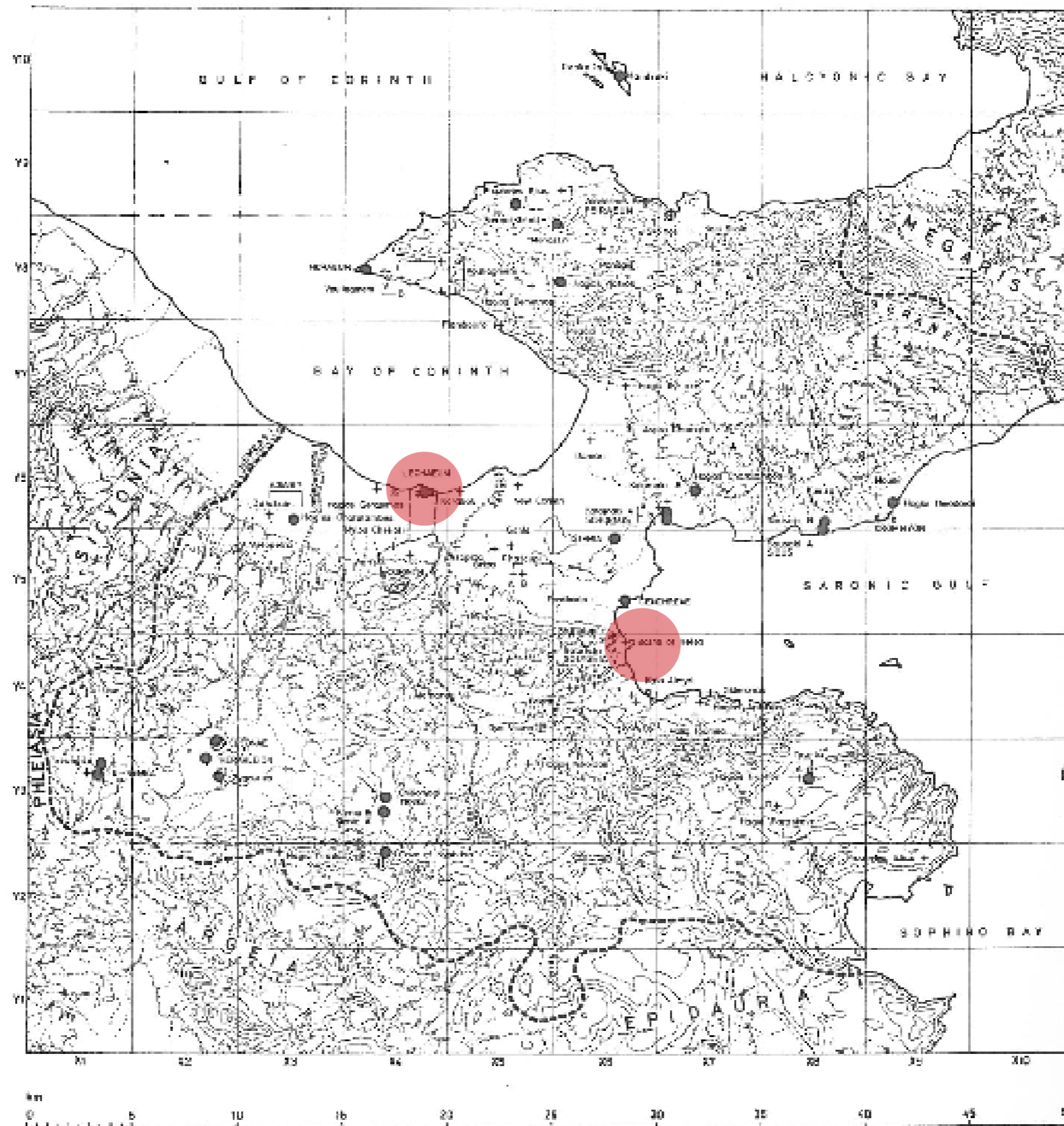

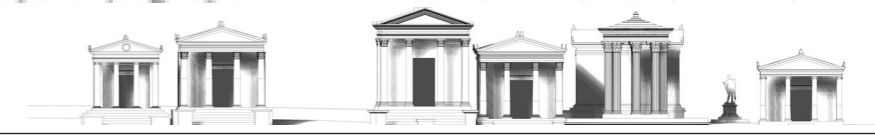
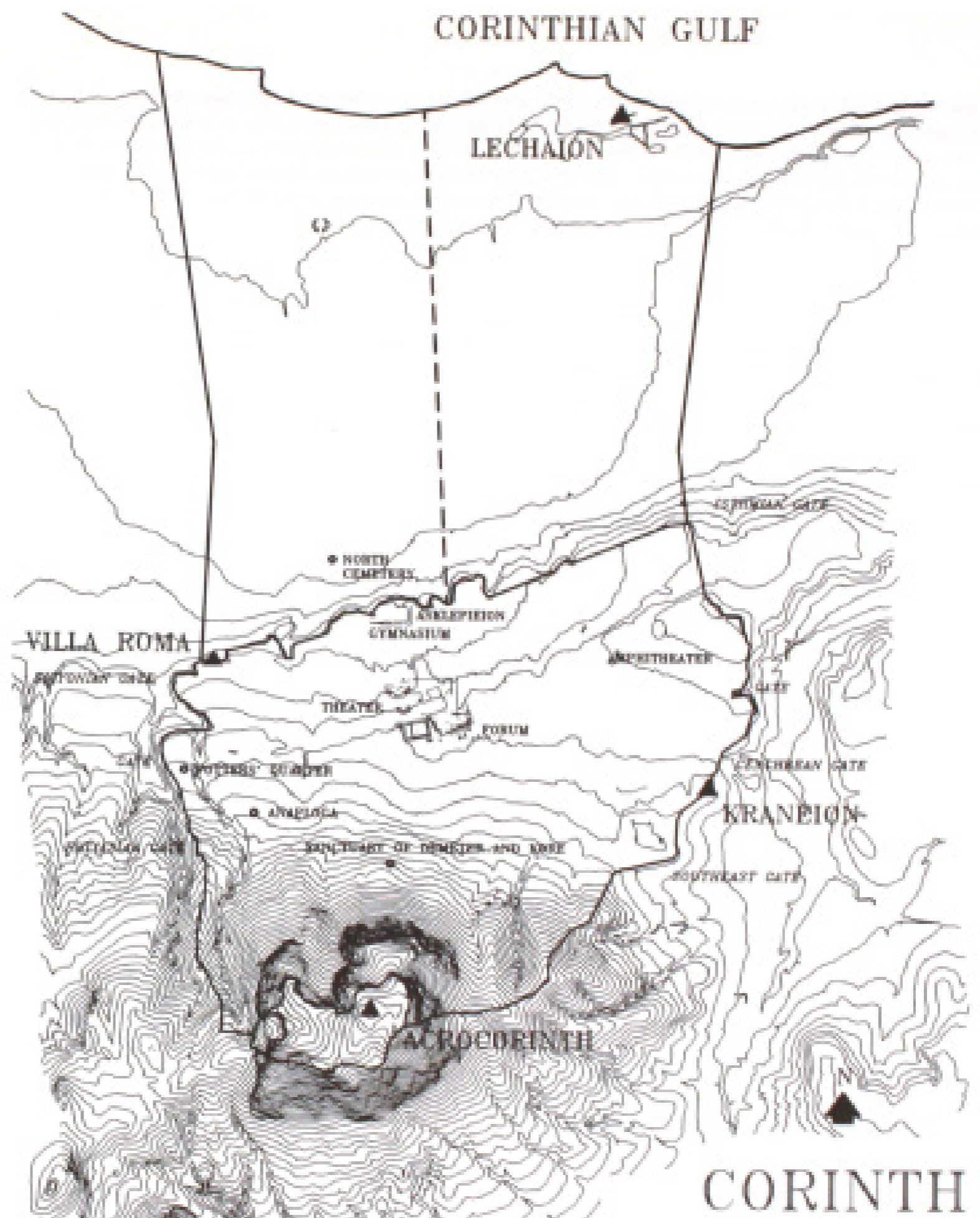
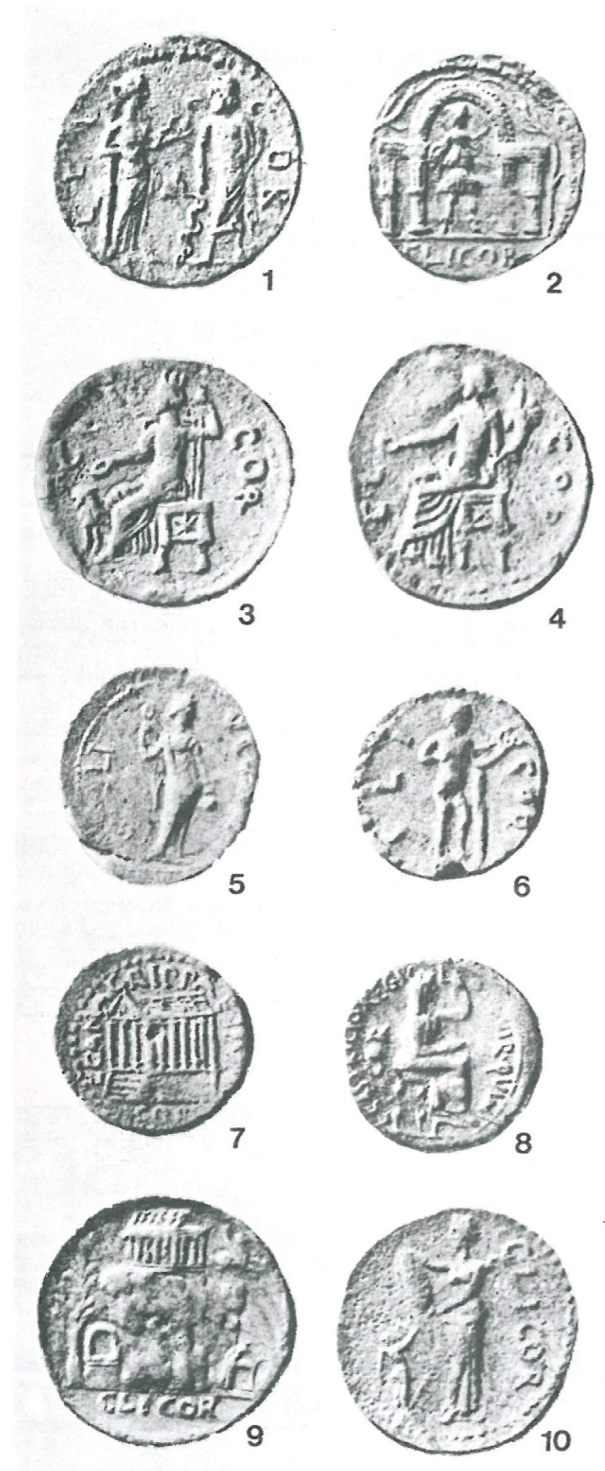

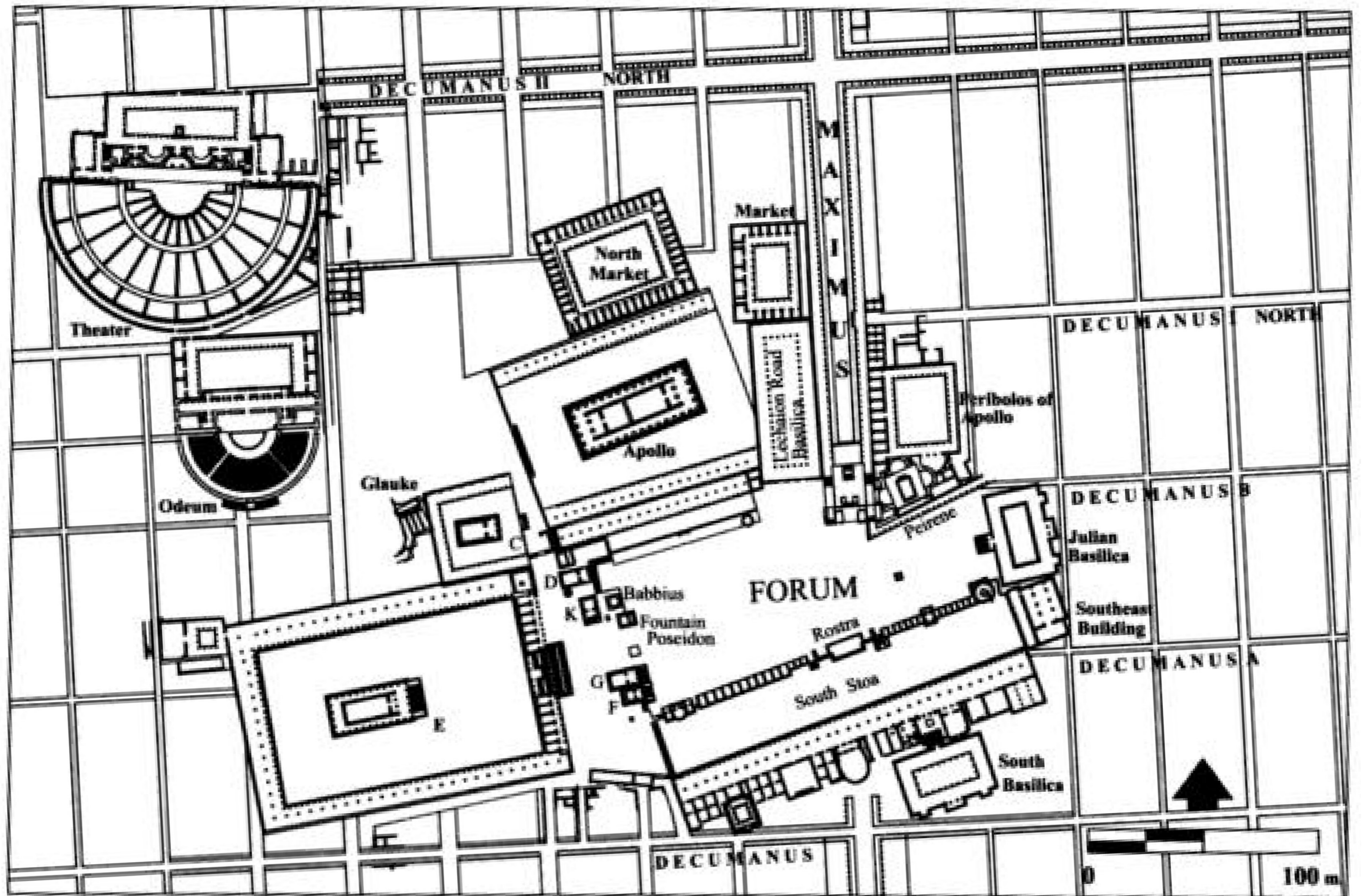

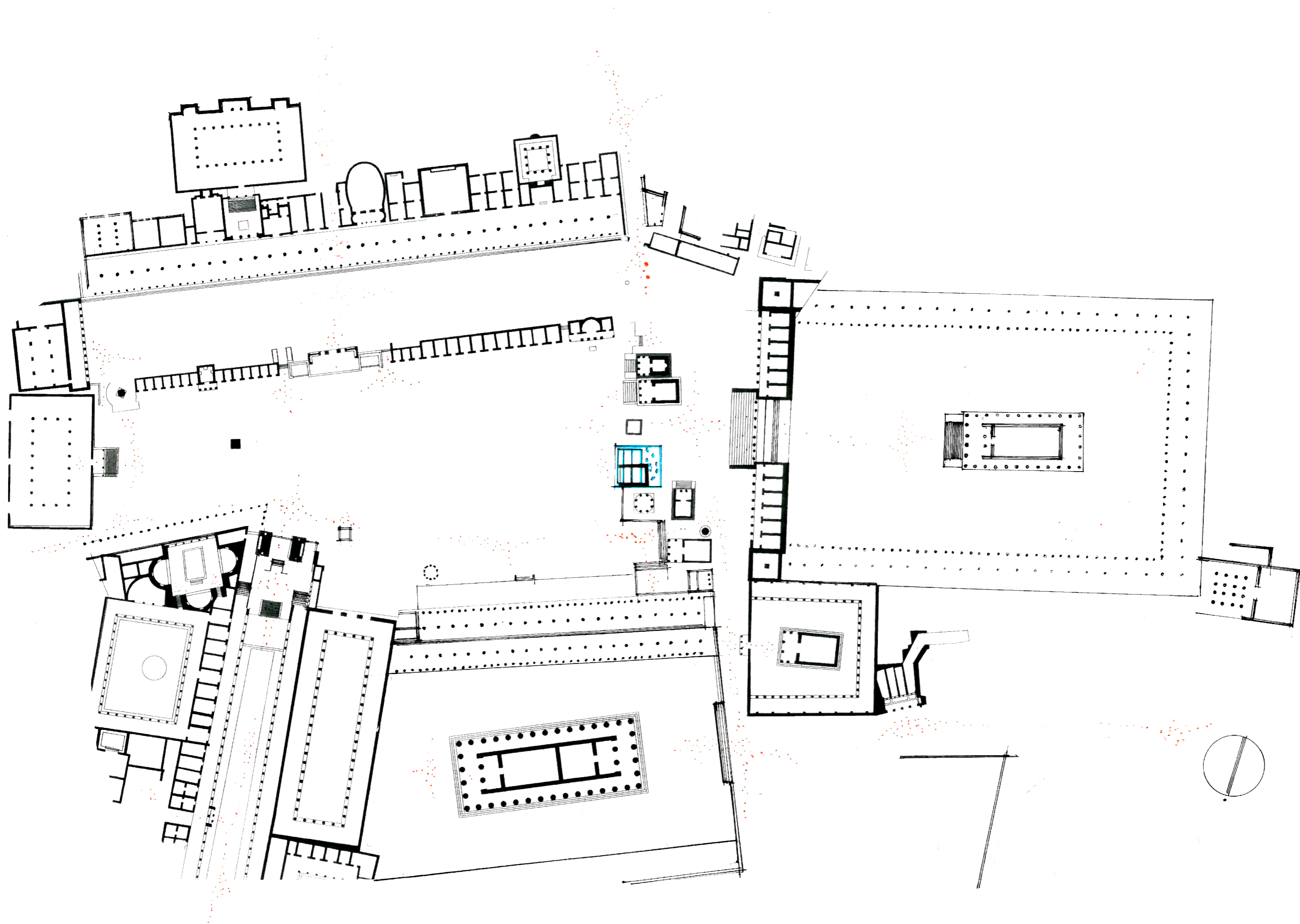

ΝΑΪΣΚΟΙ ΤΟΥ ΔΥΤΙΚΟΥ ΑΝΔΡΟΥ ΣΤΗΝ ΡΩΜΑΪΚΗ ΑΓΟΡΑ ΤΗΣ ΑΡΧΑΙΑΣ ΚΟΡΙΝΘΟΥ -Το forum κατά τον 1ο αι. μ.Χ.



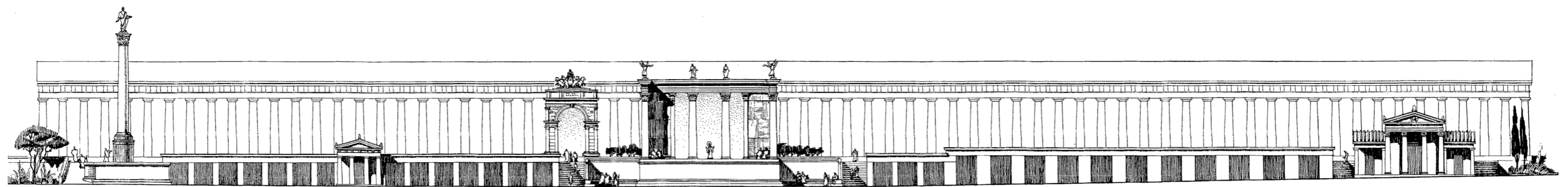
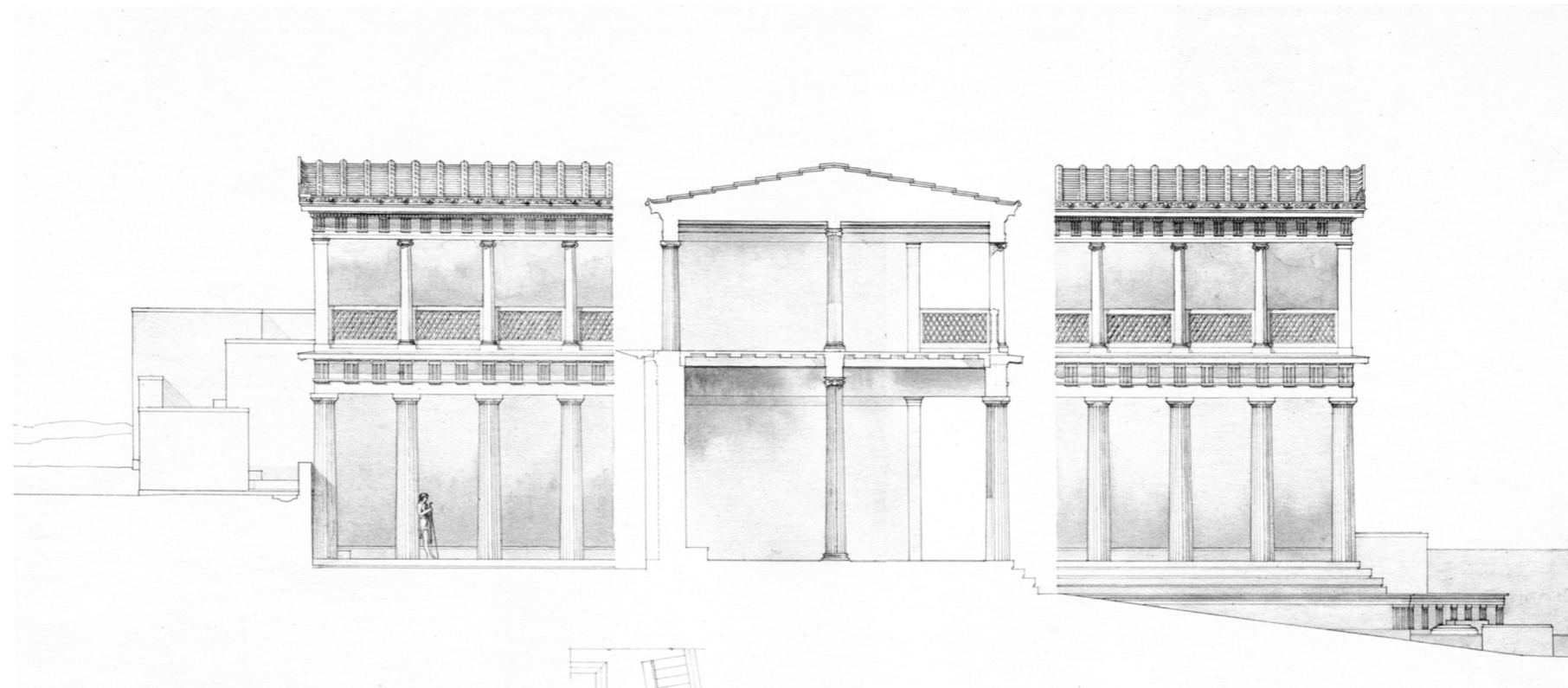

ΝΑΪΣΚΟΙ ΤΟΥ ΔΥΤΙΚΟΥ ΑΝΔΗΡΟΥ ΣΤΗΝ ΡΩΜΑΪΚΗ ΑΓΟΡΑ ΤΗΣ ΑΡΧΑΙΑΣ ΚΟΡΙΝΘΟΥ -Το forum κατά τον 1ο αι. μ.Χ.



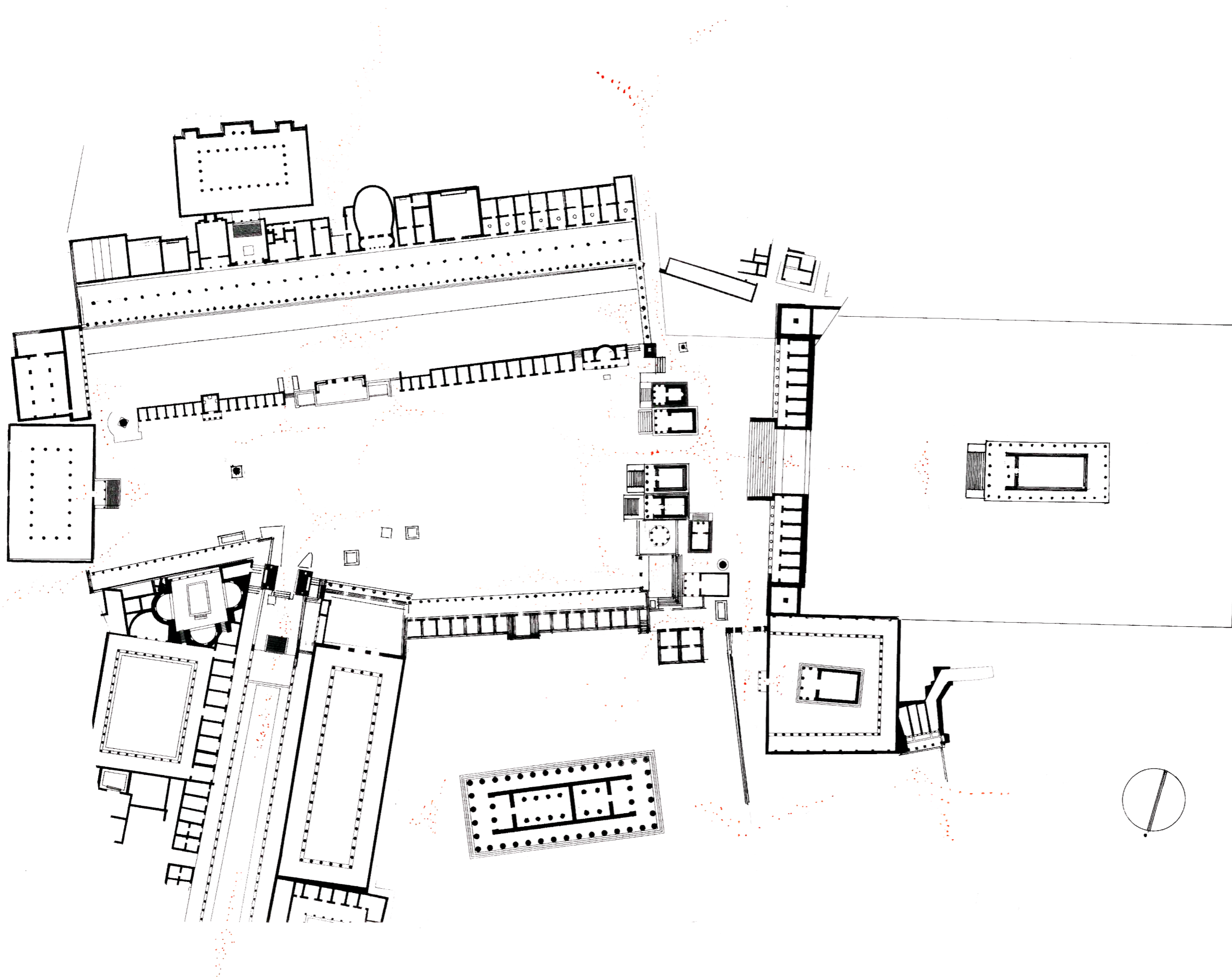

ΝΑΪΣΚΟΙ ΤΟΥ ΔΥΤΙΚΟΥ ΑΝΔΡΟΥ ΣΤΗΝ ΡΩΜΑΪΚΗ ΑΓΟΡΑ ΤΗΣ ΑΡΧΑΙΑΣ ΚΟΡΙΝΘΟΥ -Το forum κατά τον 2ο αι. μ.Χ.



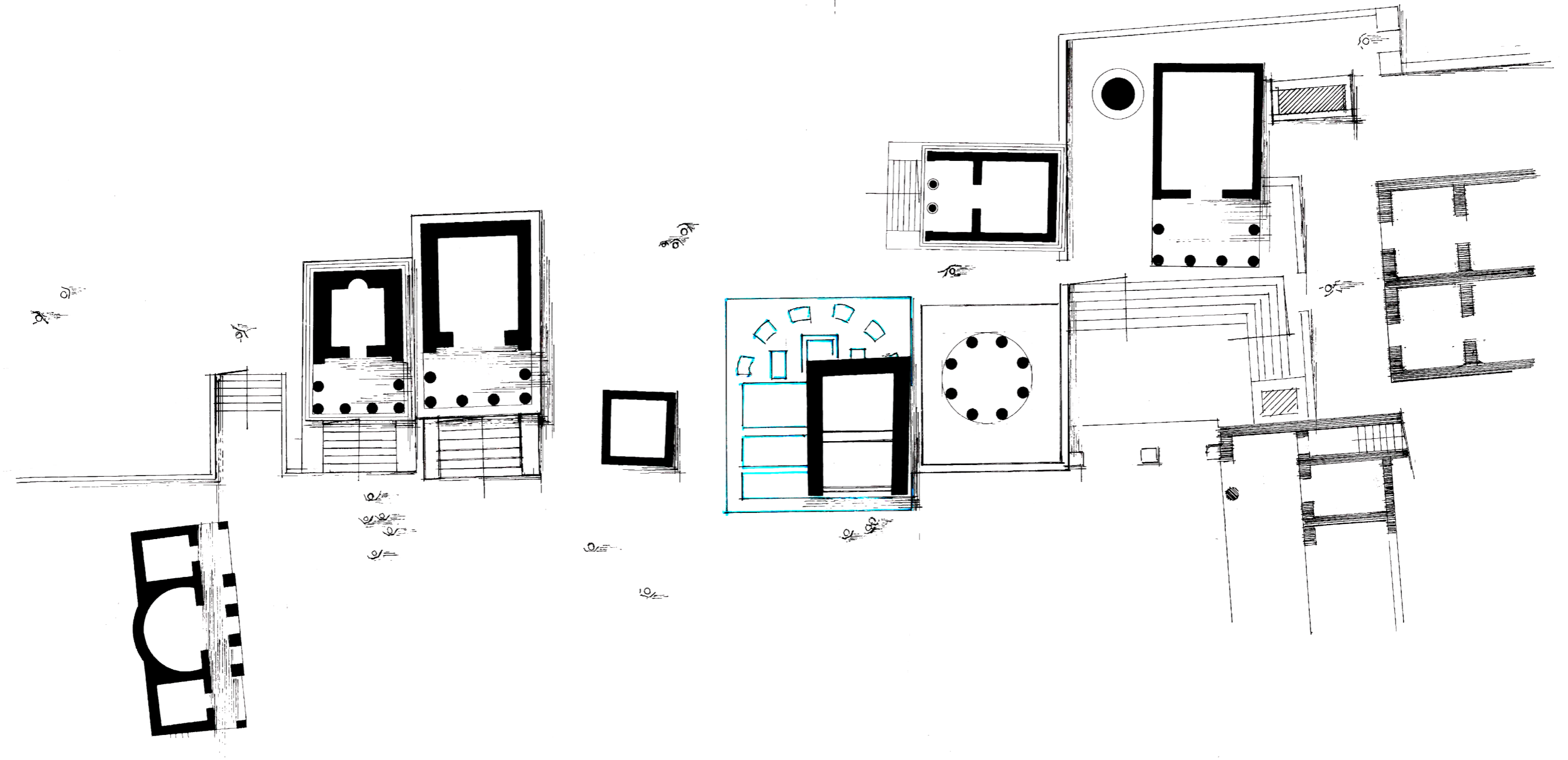
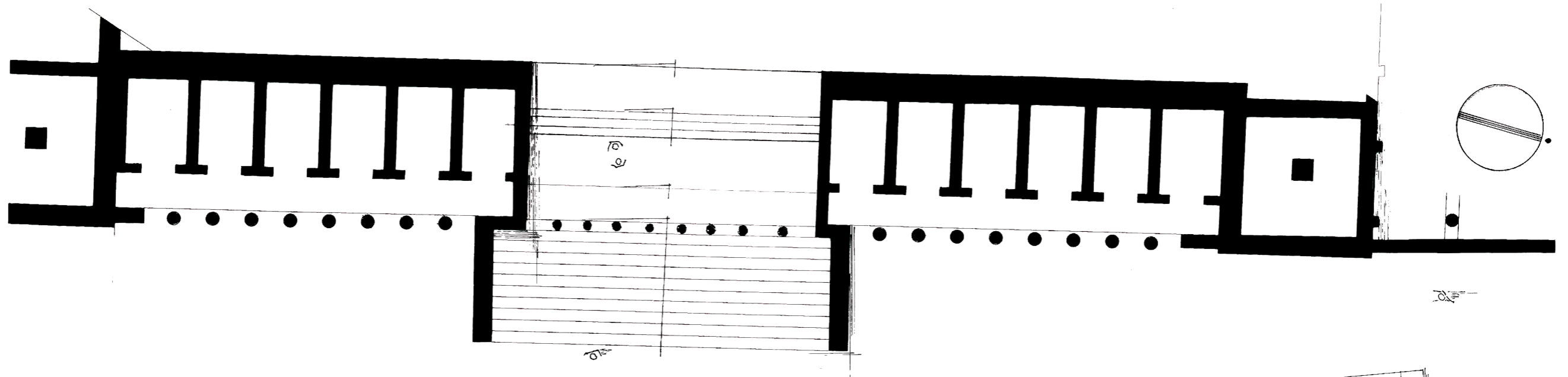

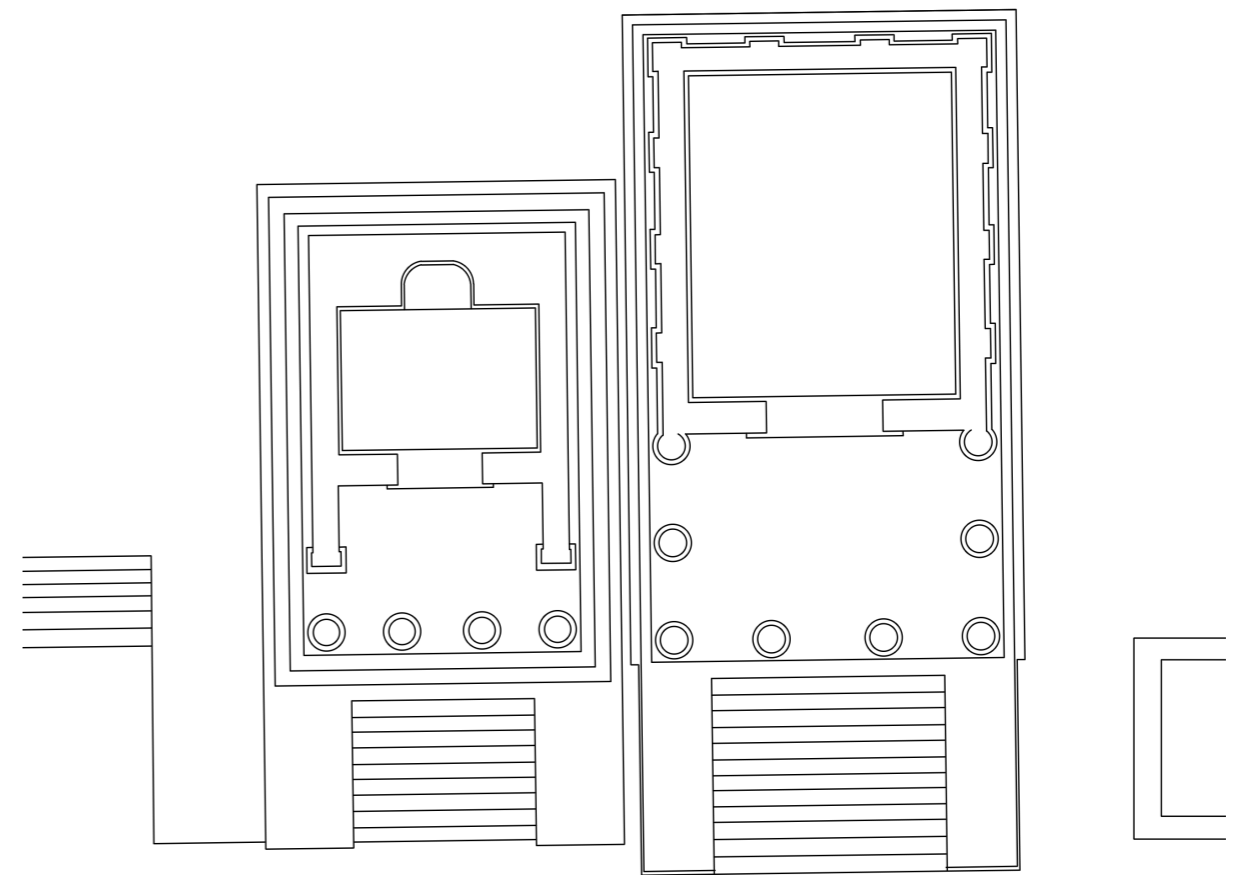
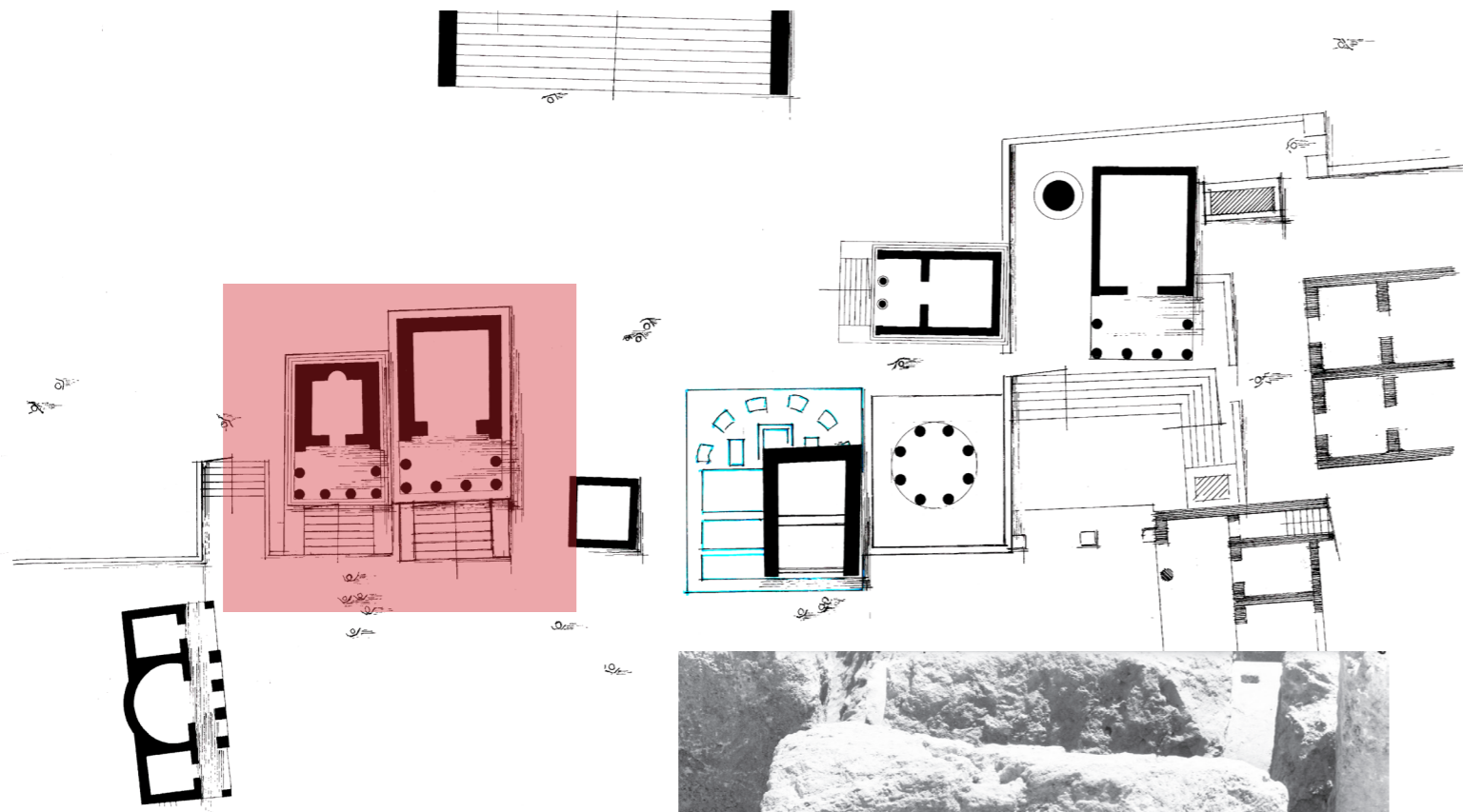

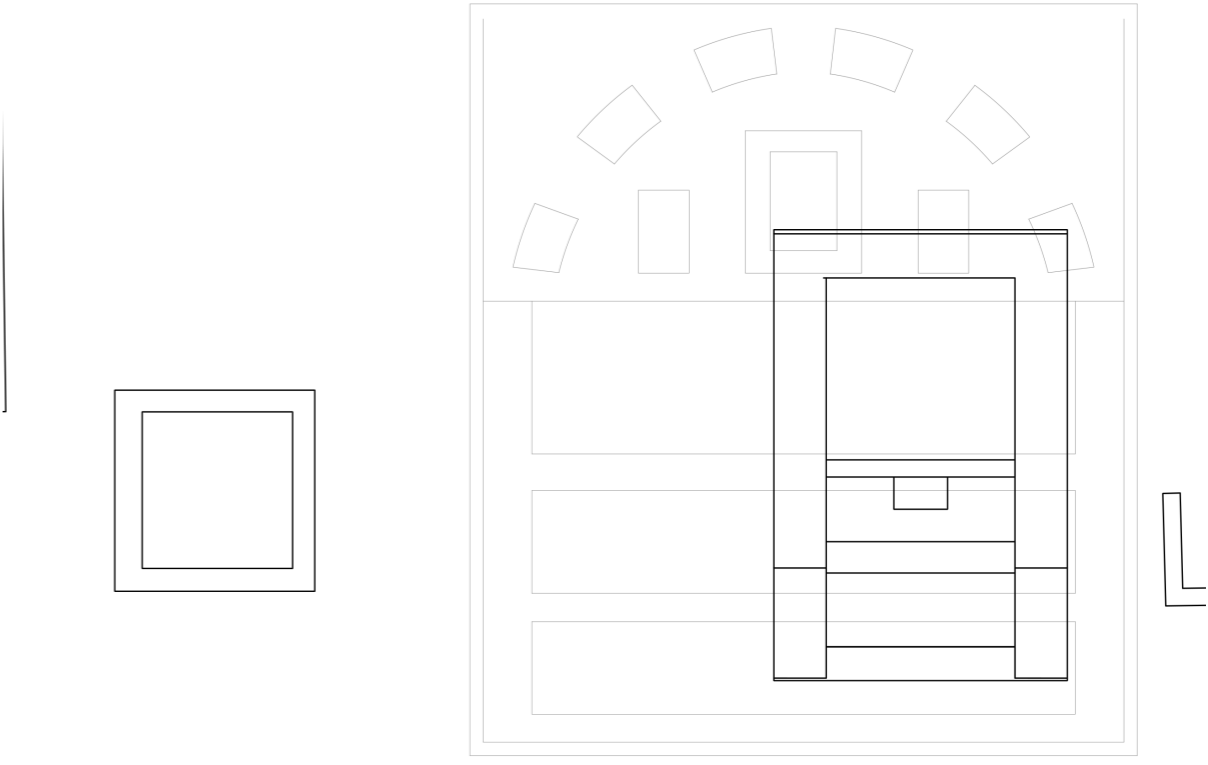
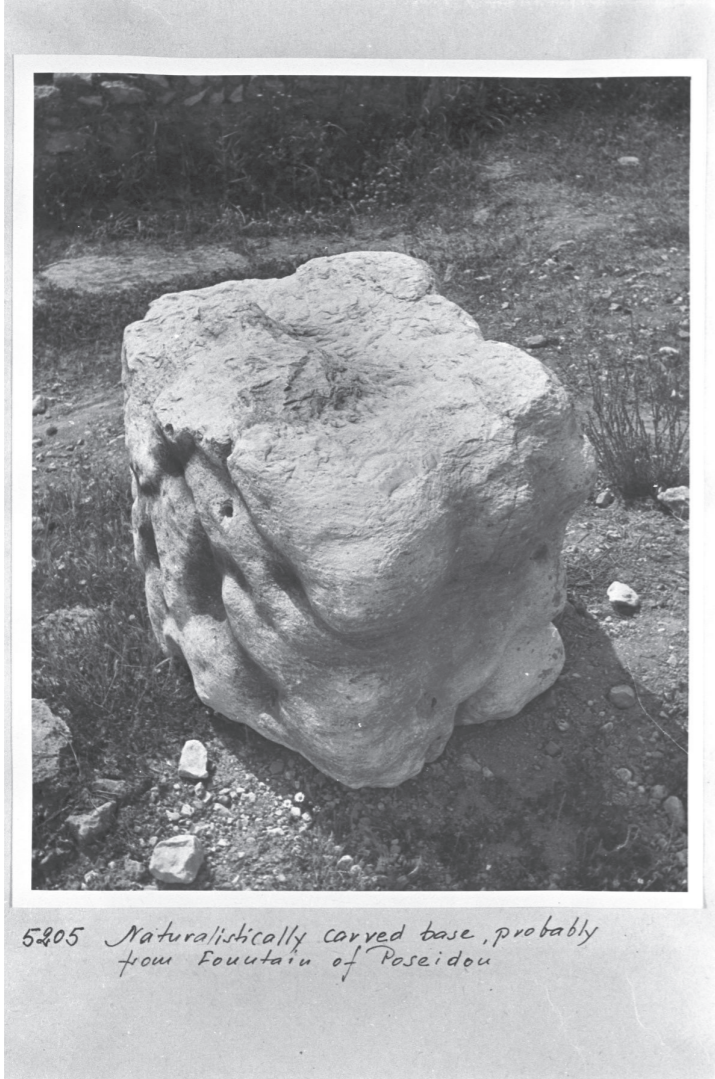
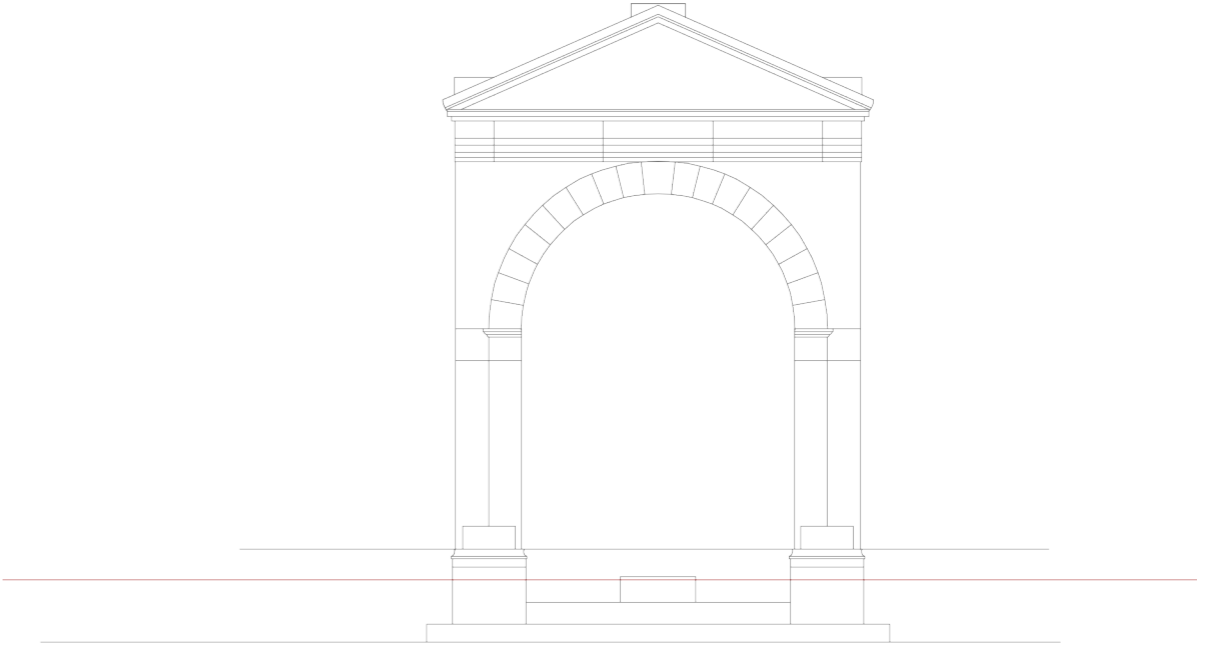
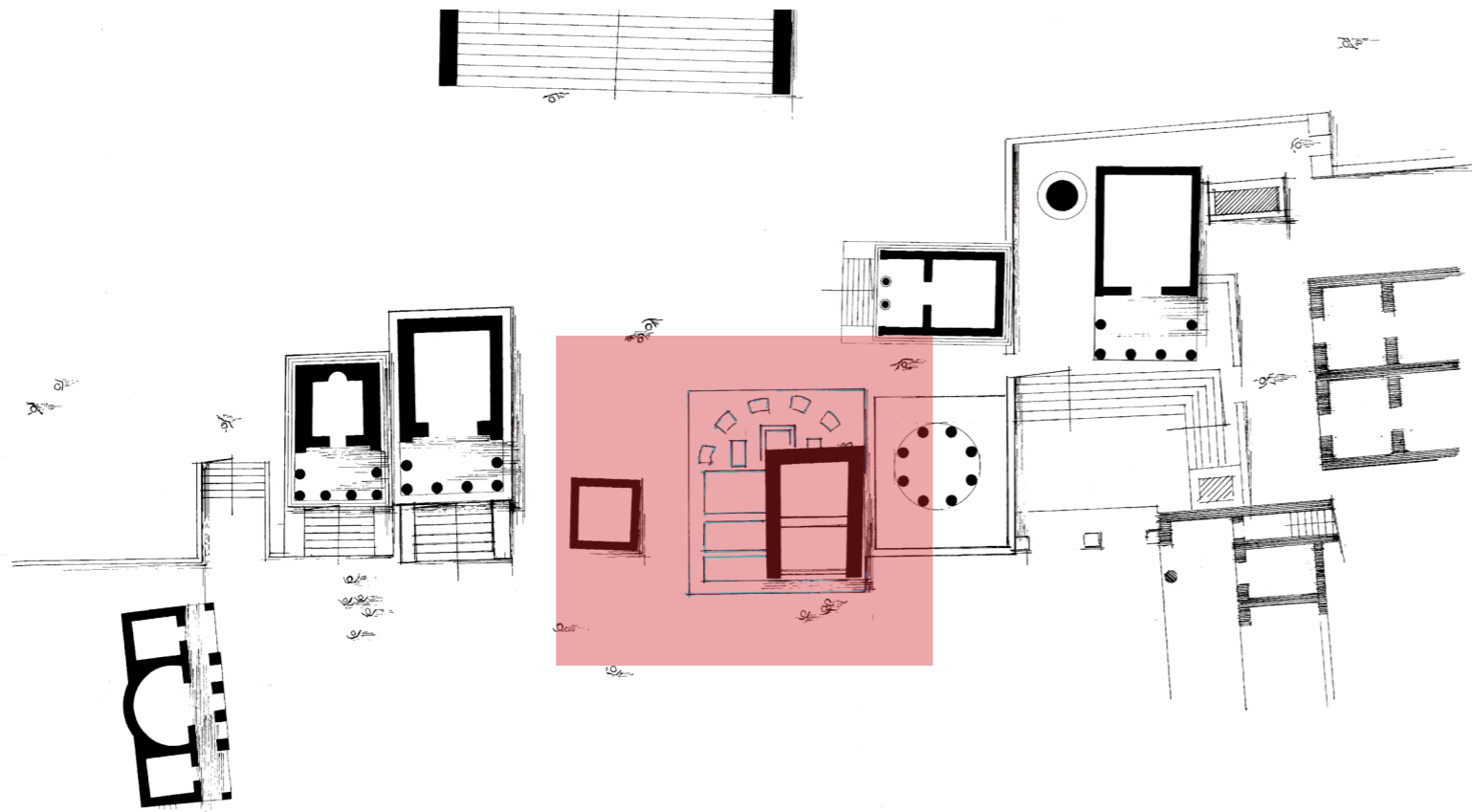

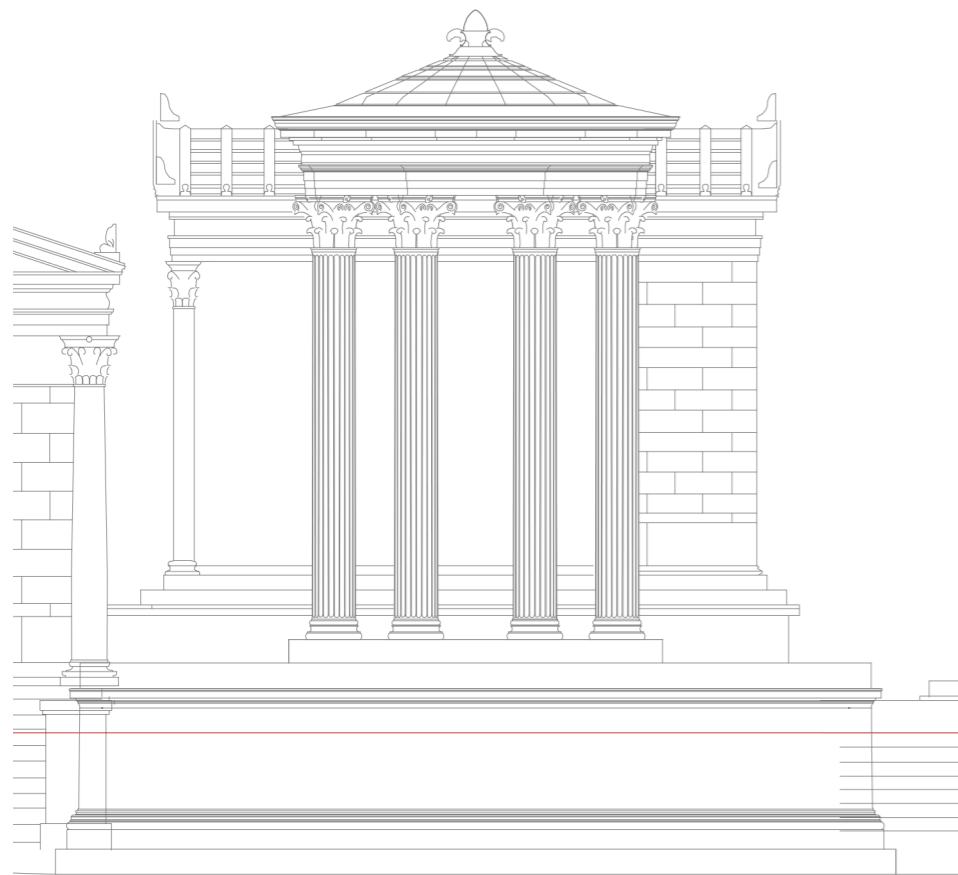
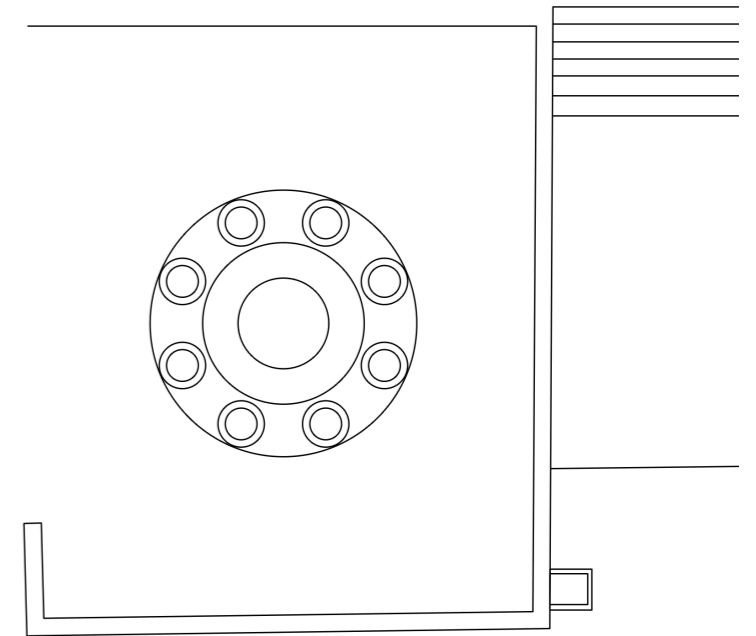
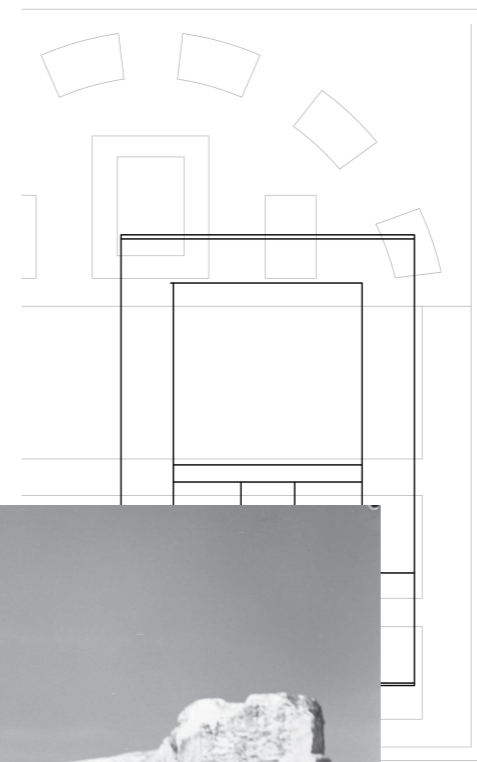
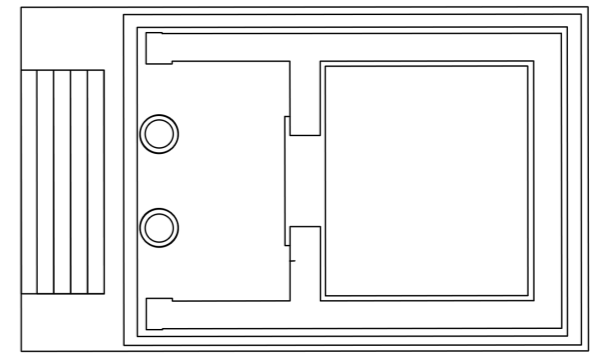
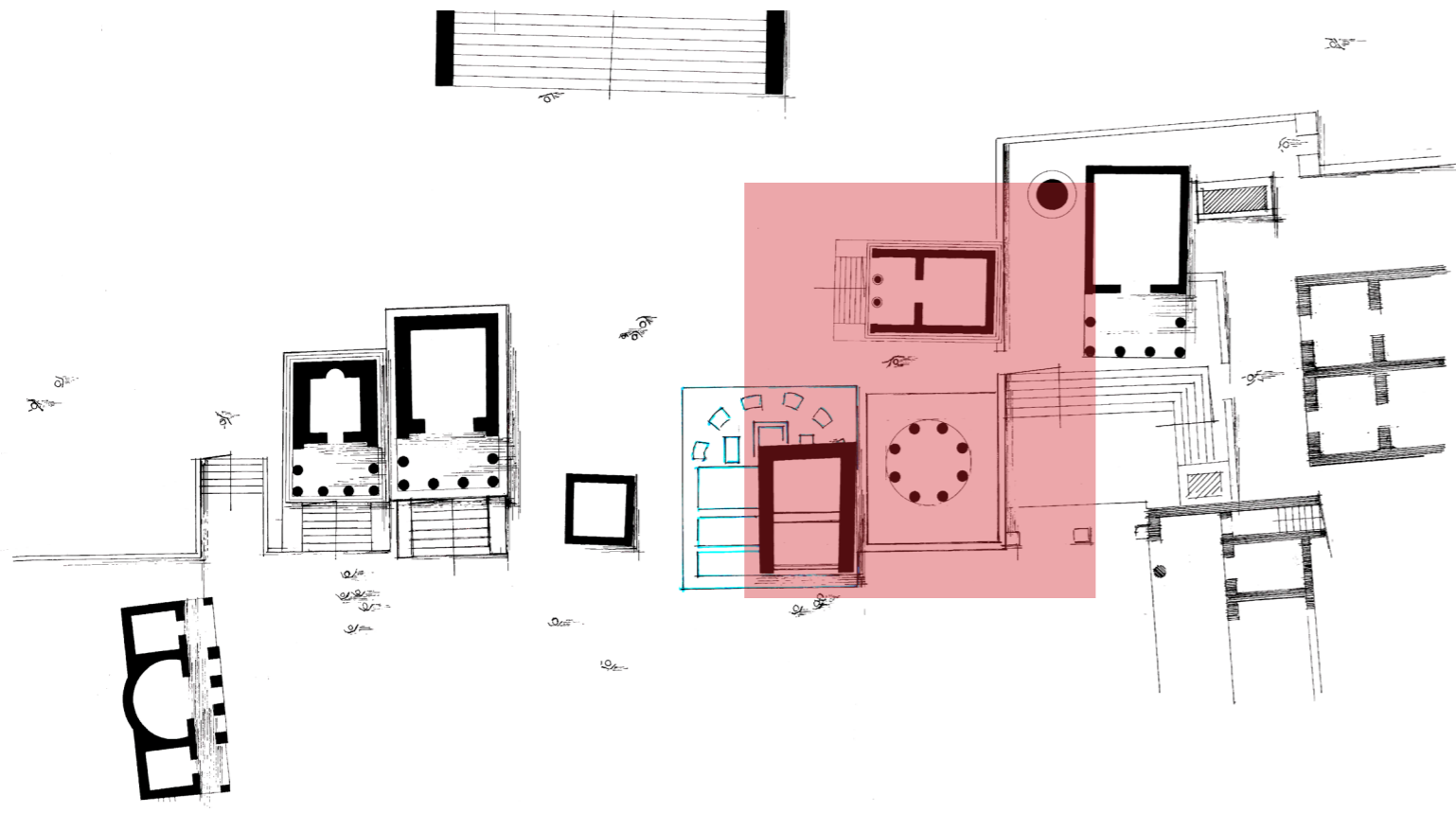

ΝΑΪΣΚΟΙ ΤΟΥ ΔΥΤΙΚΟΥ ΑΝΔΗΡΟΥ ΣΤΗΝ ΡΩΜΑΪΚΗ ΑΓΟΡΑ ΤΗΣ ΑΡΧΑΙΑΣ ΚΟΡΙΝΘΟΥ -Tempietto Babbus



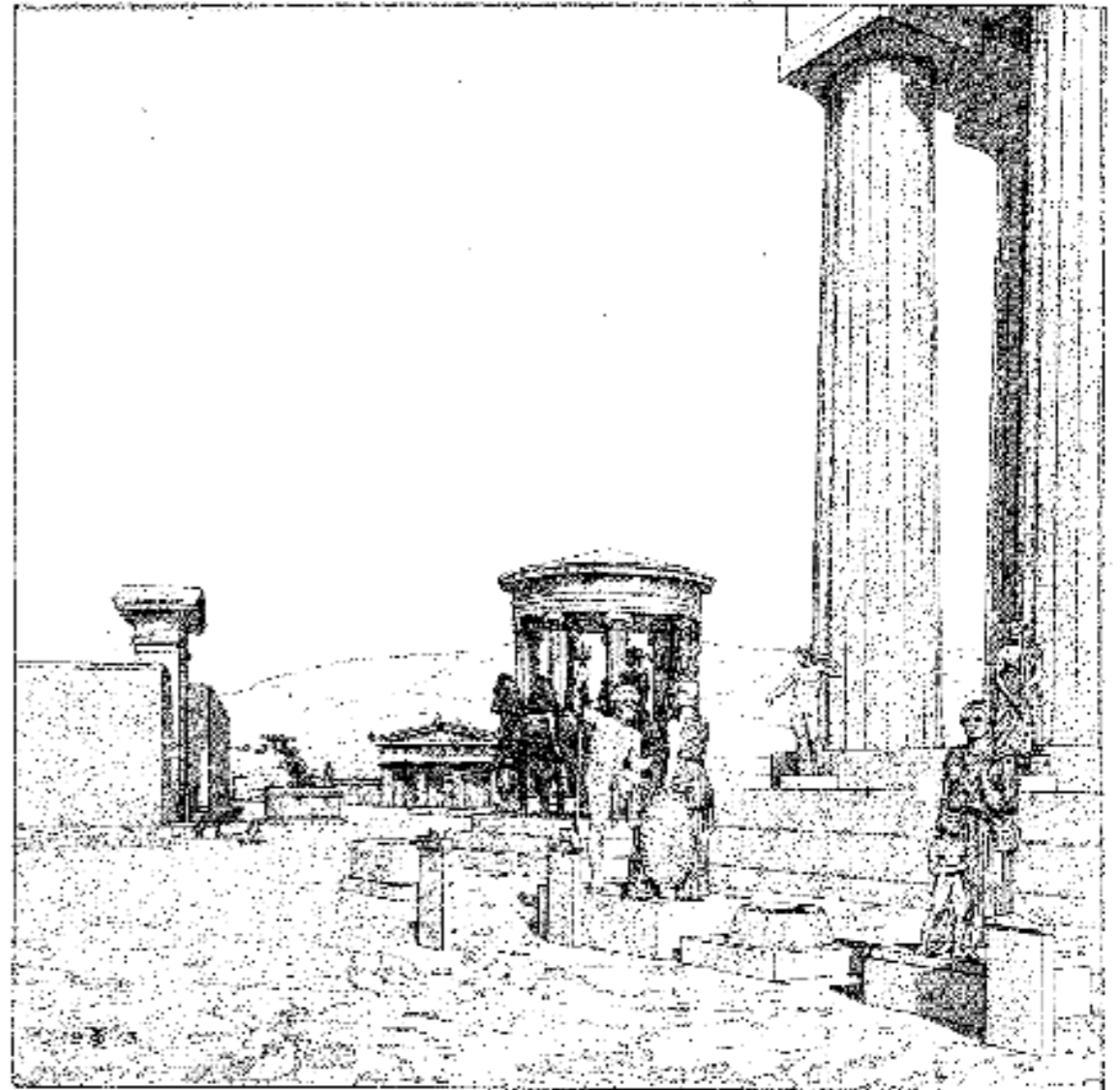
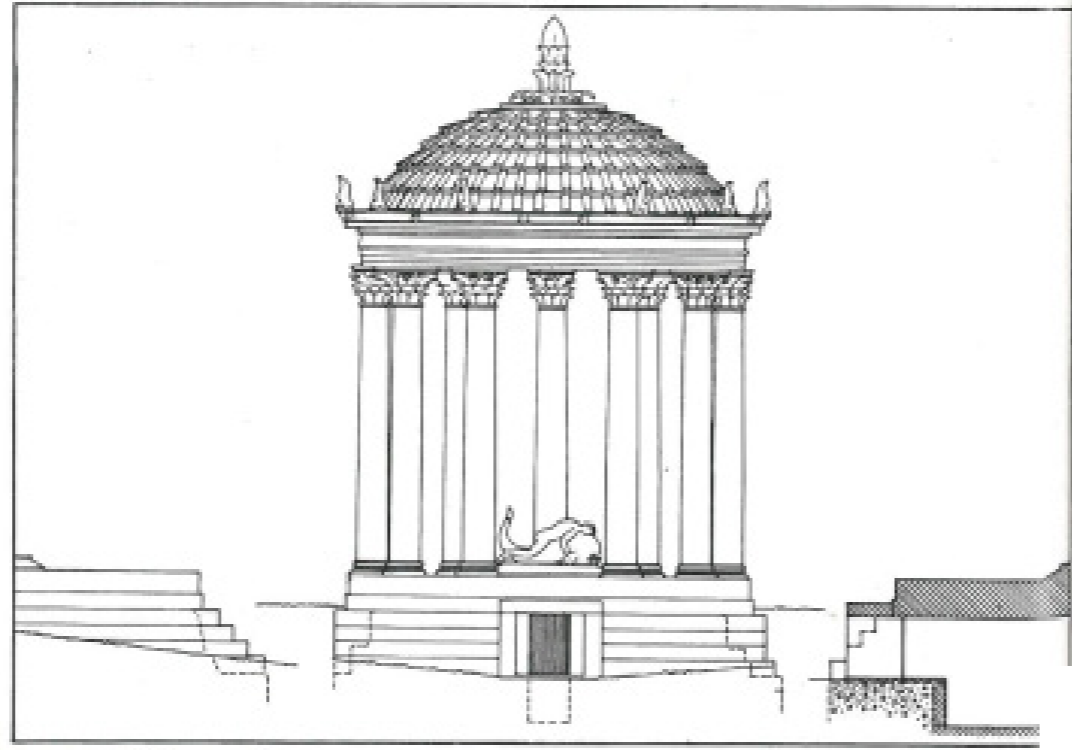
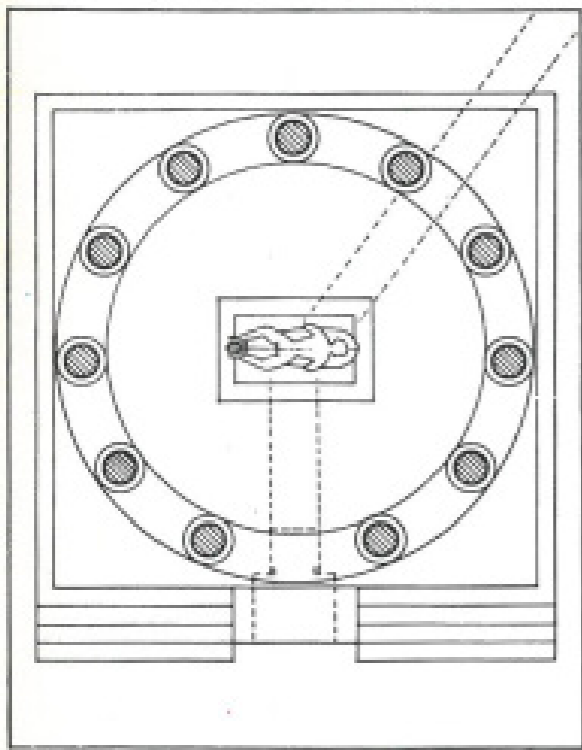

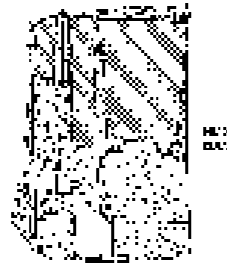

FIG. 13. Fragment A 1435.

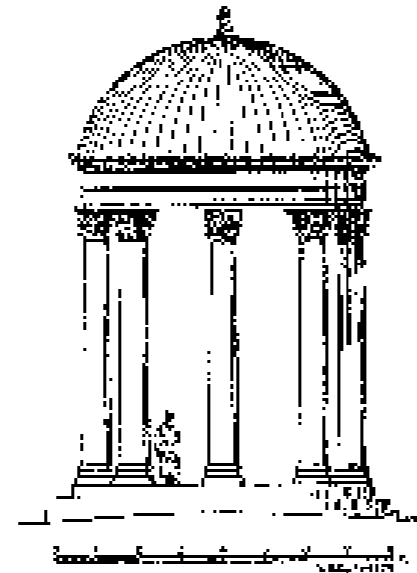

FIG. 11. Restored Elevation looking west.



FIG. 12. Fragment A 1573.

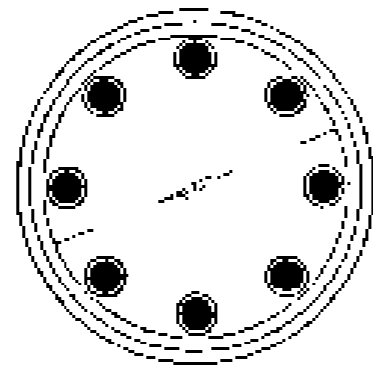
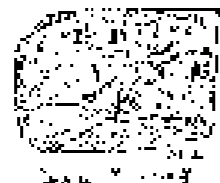

FIG. 10. Restored Plan.

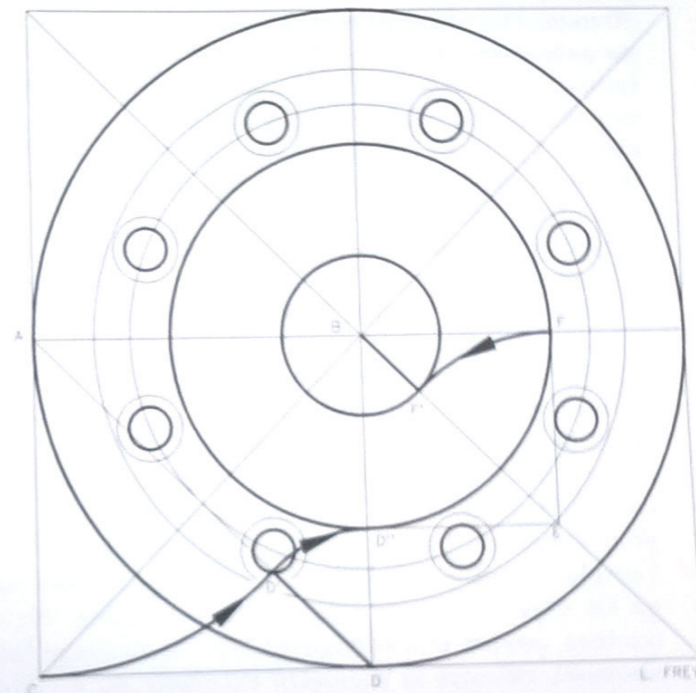
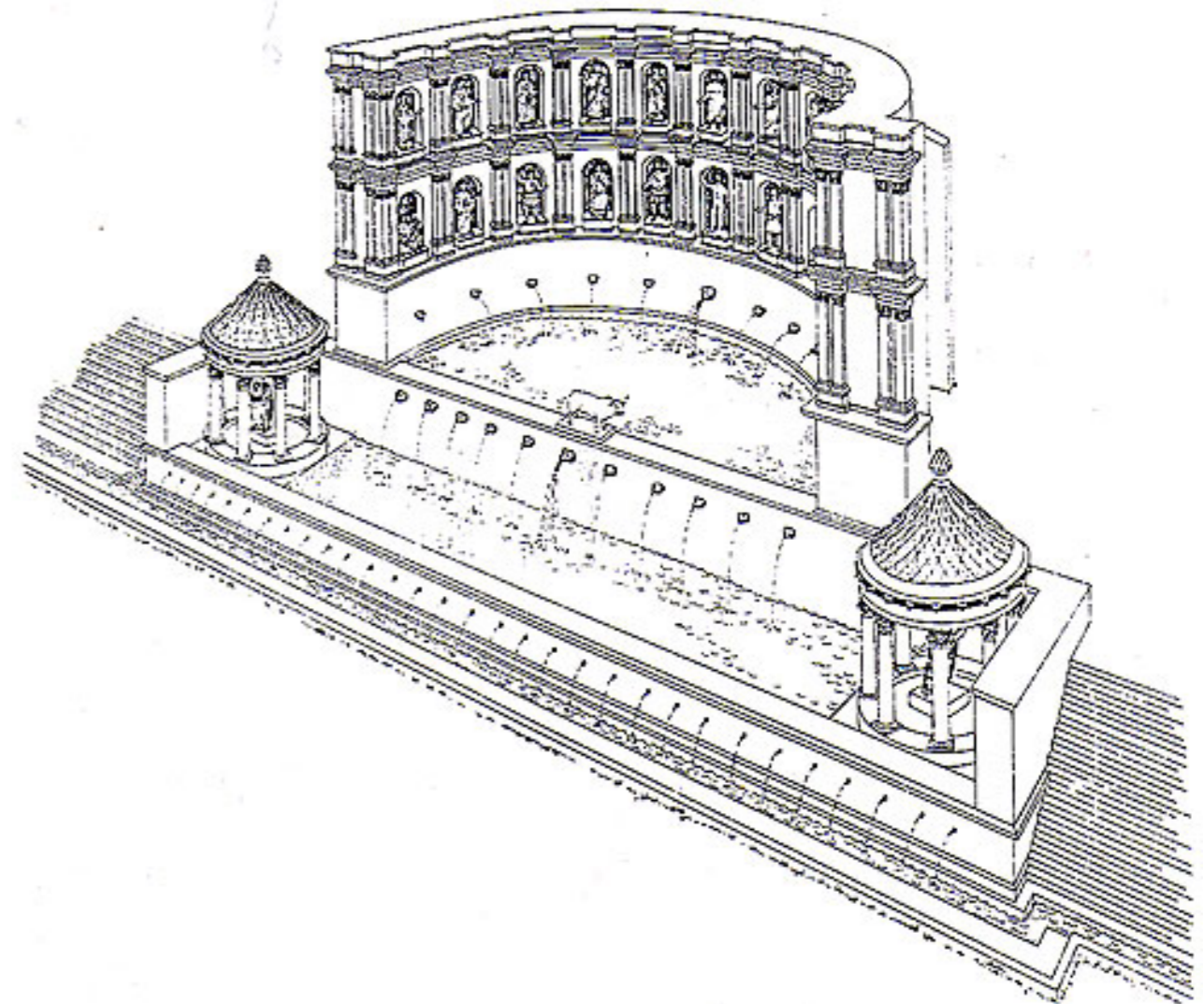
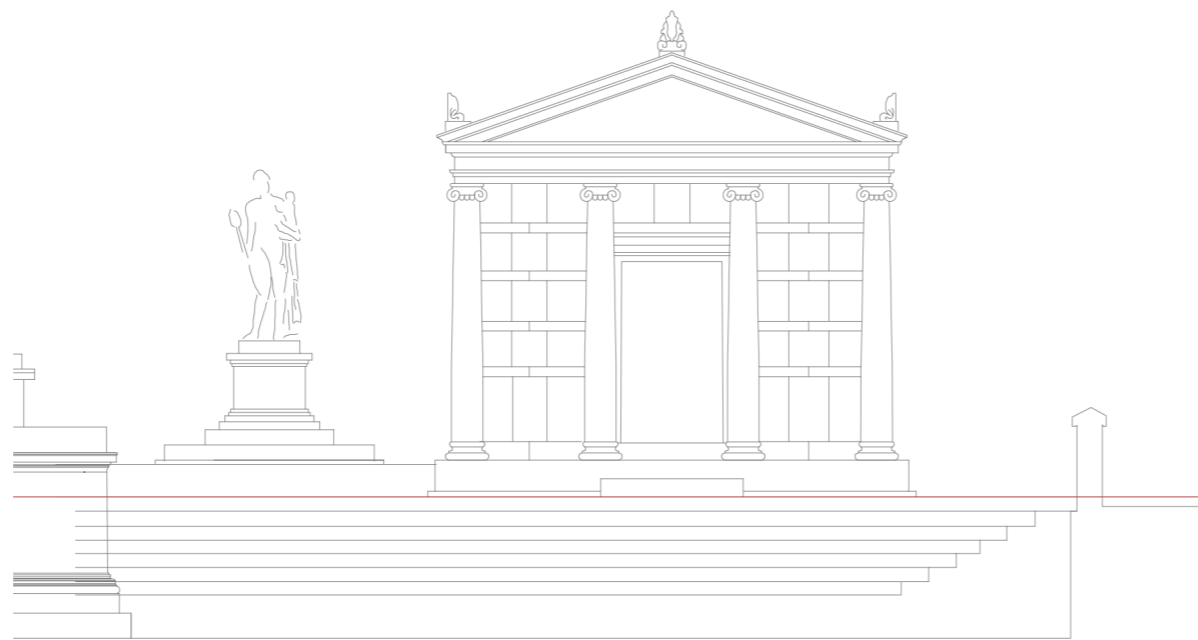
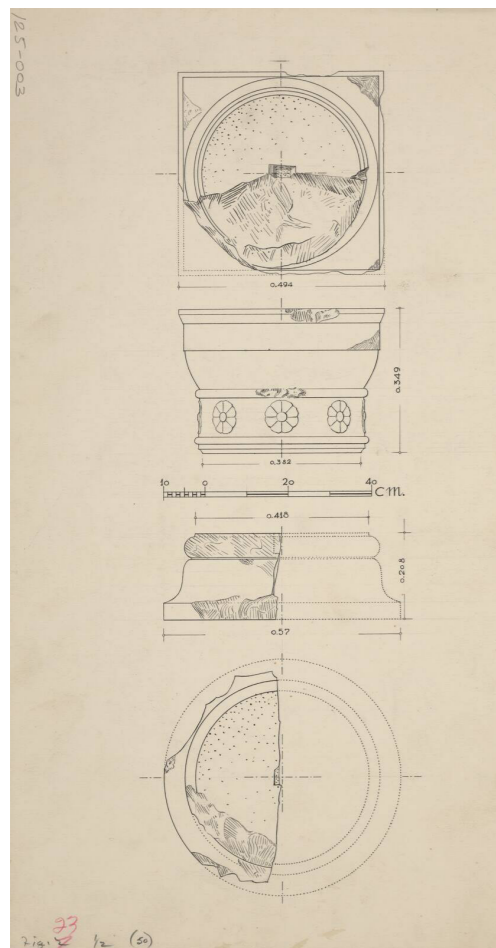
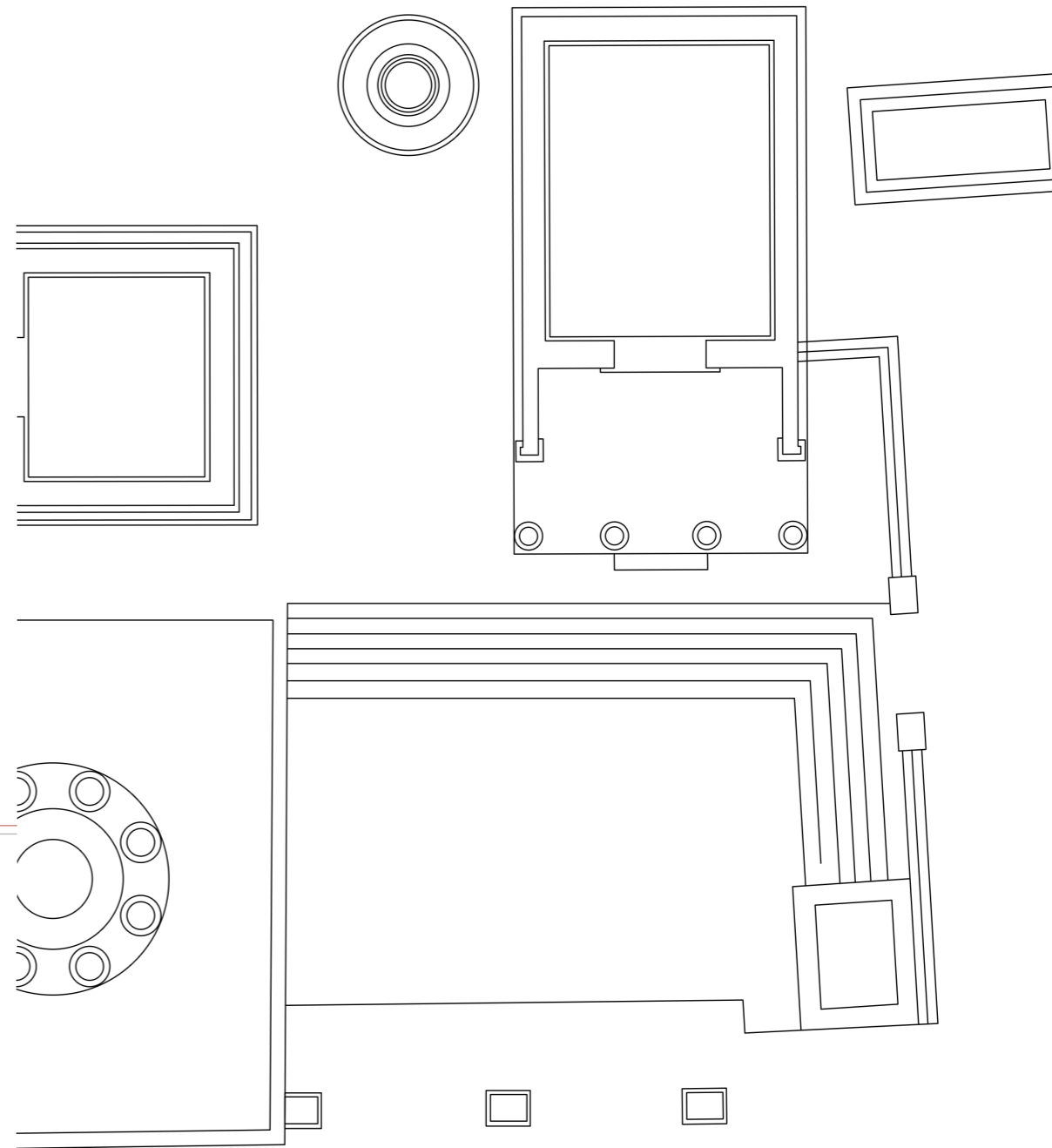
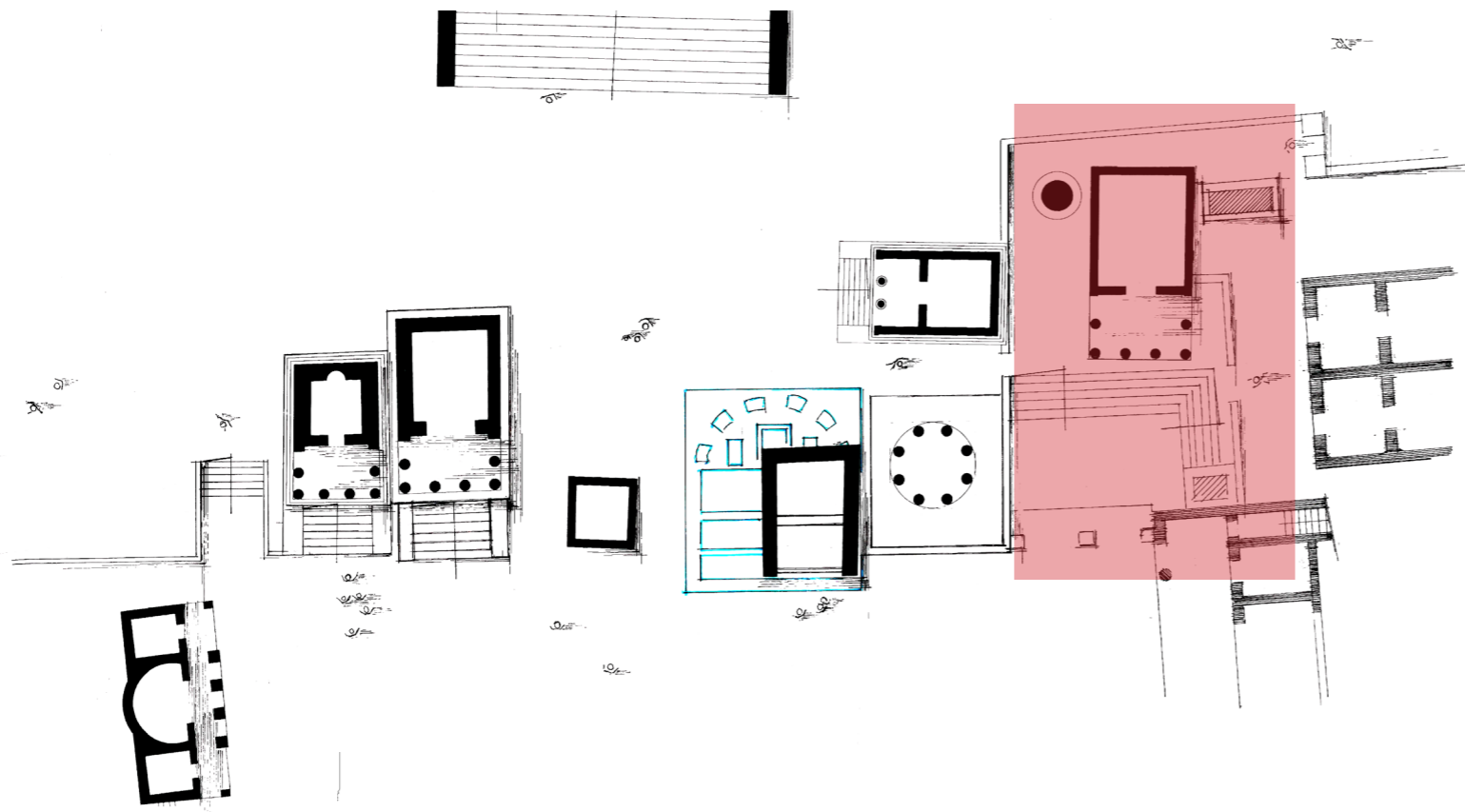
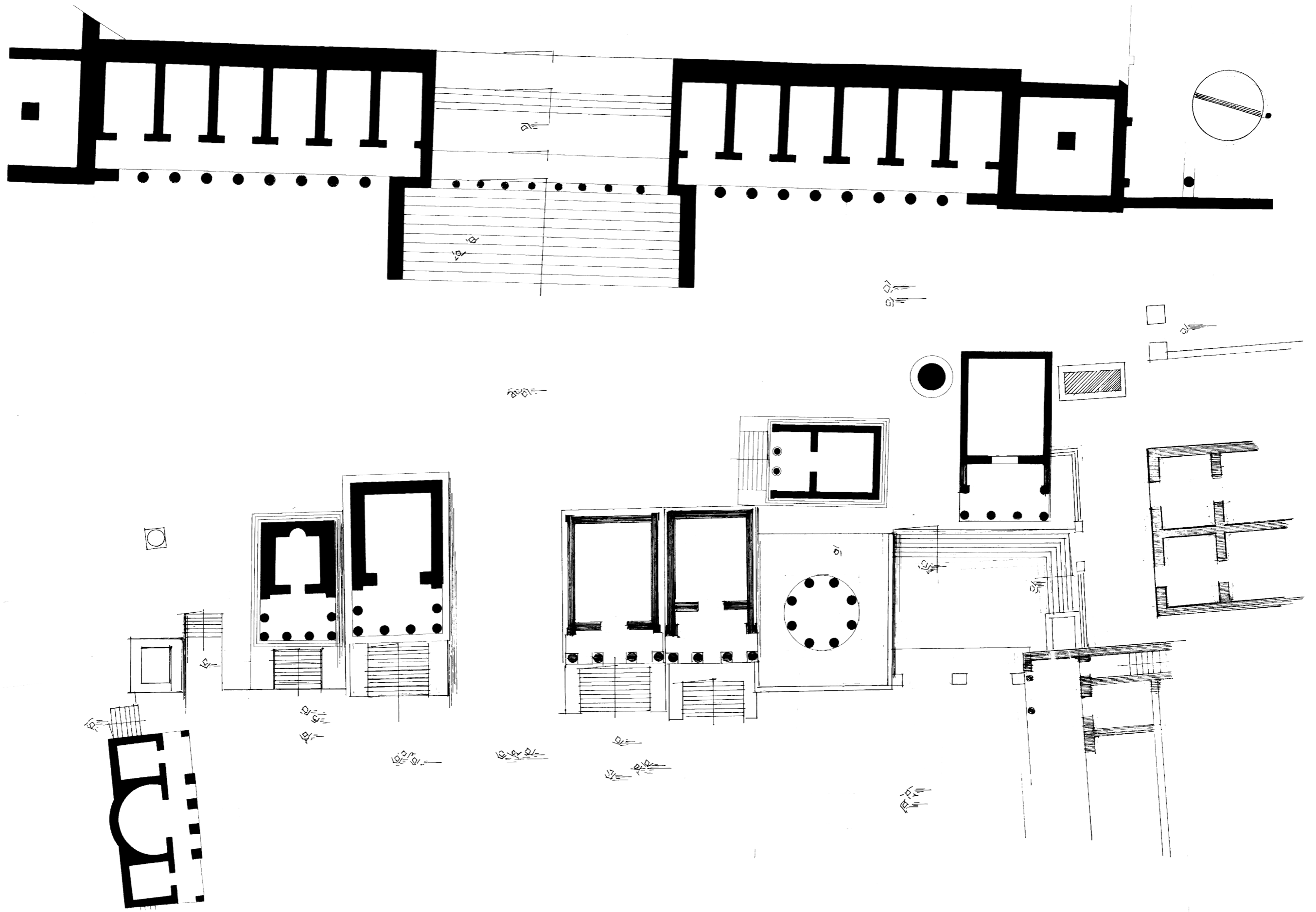

Fig. 99. — Du podium au jour central de l'escalier par la géométrie.







ΝΑΪΣΚΟΙ ΤΟΥ ΔΥΤΙΚΟΥ ΑΝΔΗΡΟΥ ΣΤΗΝ ΡΩΜΑΪΚΗ ΑΓΟΡΑ ΤΗΣ ΑΡΧΑΙΑΣ ΚΟΡΙΝΘΟΥ -Οι ναοί κατά τον 2ο αι. μ.Χ.



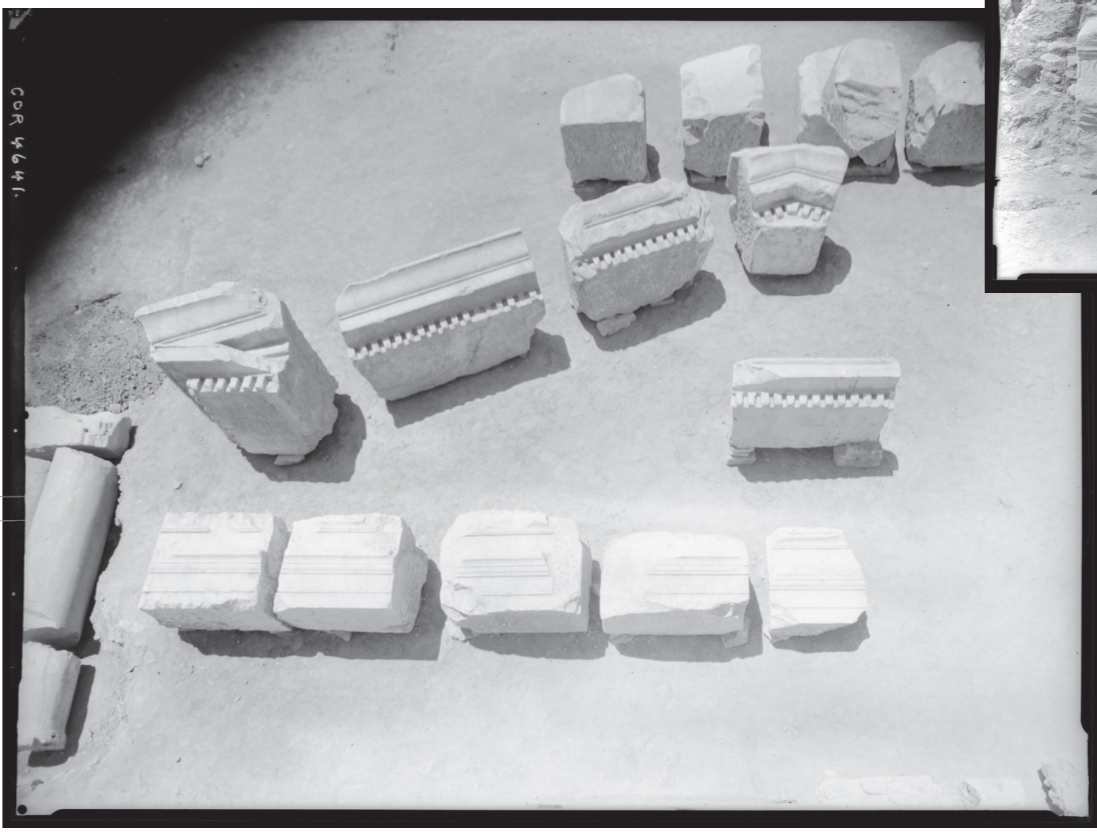
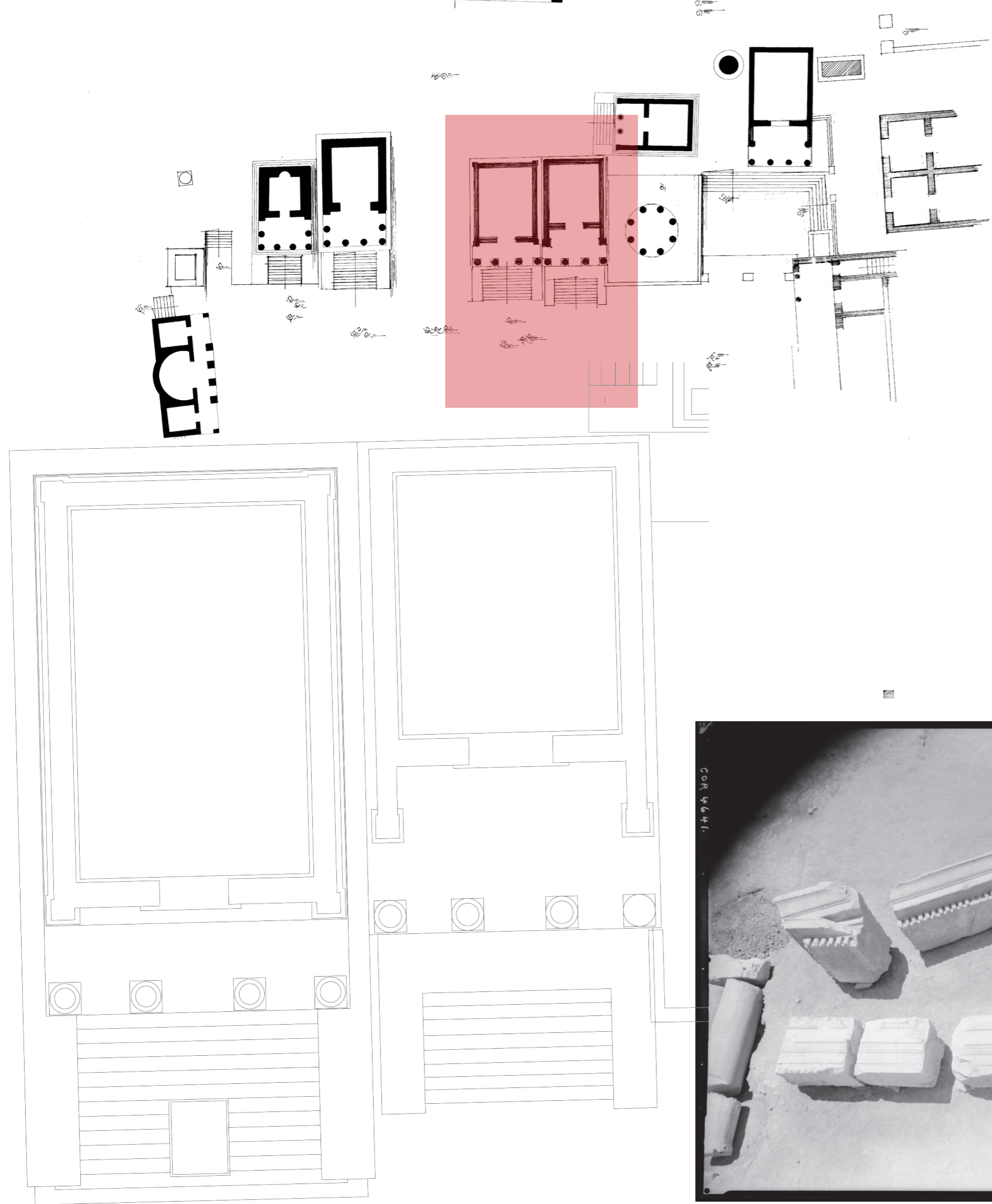

ΝΑΪΣΚΟΙ ΤΟΥ ΔΥΤΙΚΟΥ ΑΝΔΗΡΟΥ ΣΤΗΝ ΡΩΜΑΪΚΗ ΑΓΟΡΑ ΤΗΣ ΑΡΧΑΙΑΣ ΚΟΡΙΝΘΟΥ -Οι ναοί Η & J

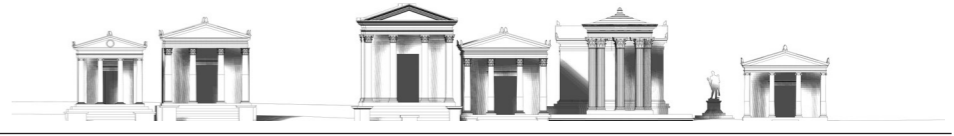

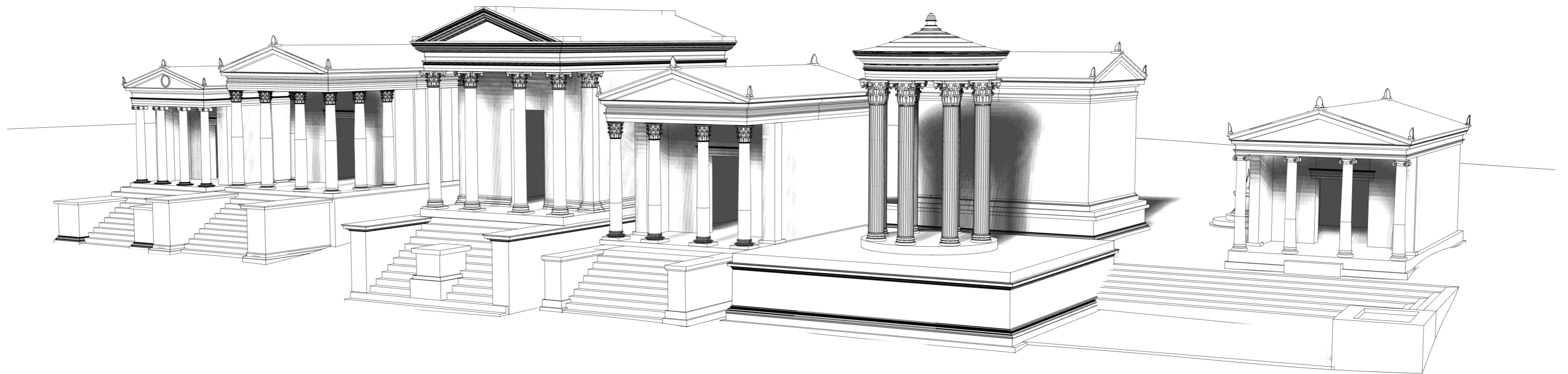

ΝΑΪΣΚΟΙ ΤΟΥ ΔΥΤΙΚΟΥ ΑΝΔΗΡΟΥ ΣΤΗΝ ΡΩΜΑΪΚΗ ΑΓΟΡΑ ΤΗΣ ΑΡΧΑΙΑΣ ΚΟΡΙΝΘΟΥ



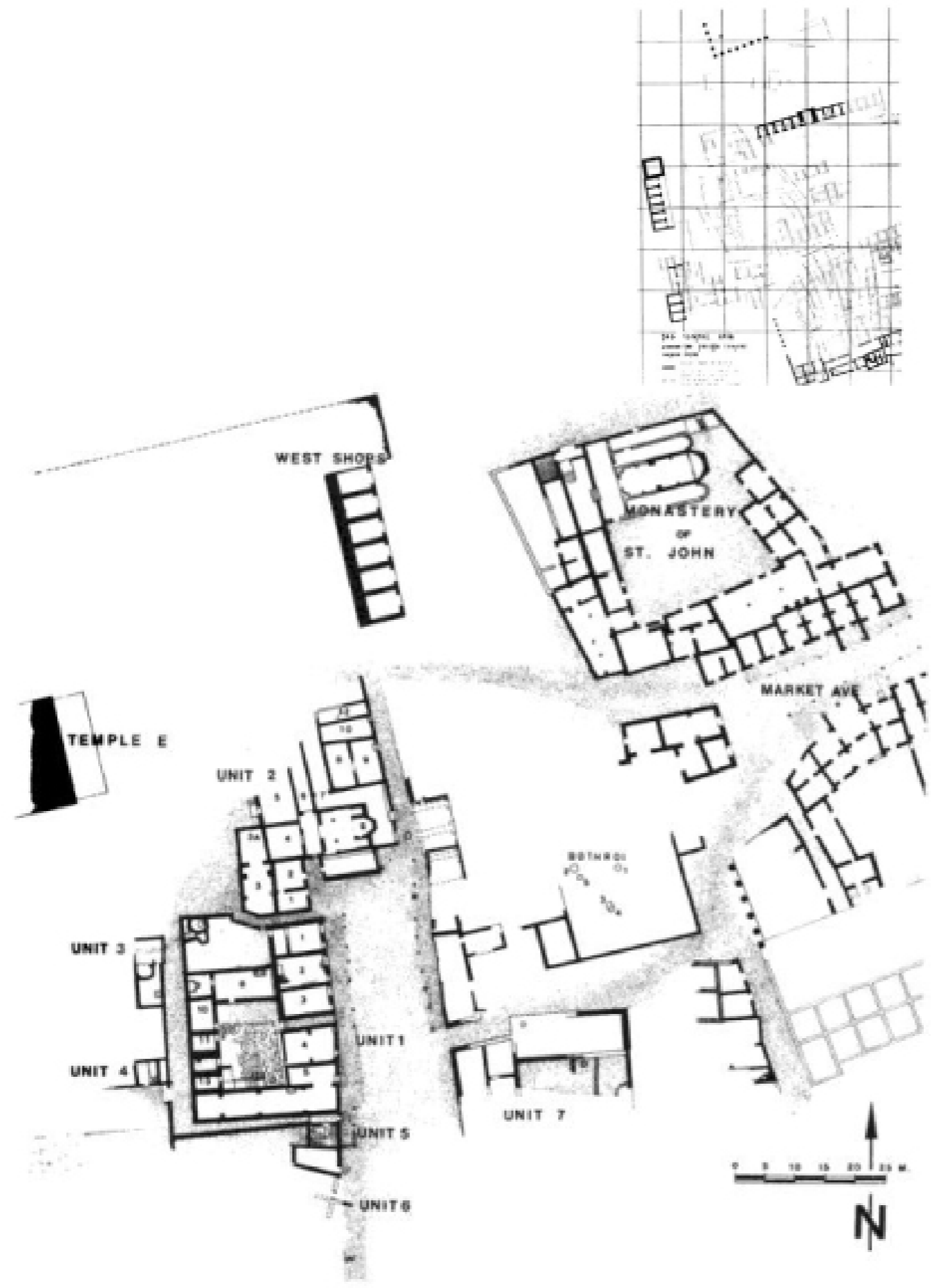
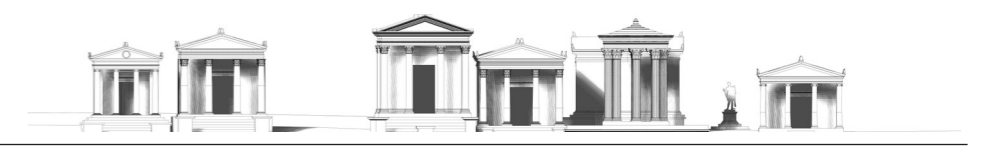
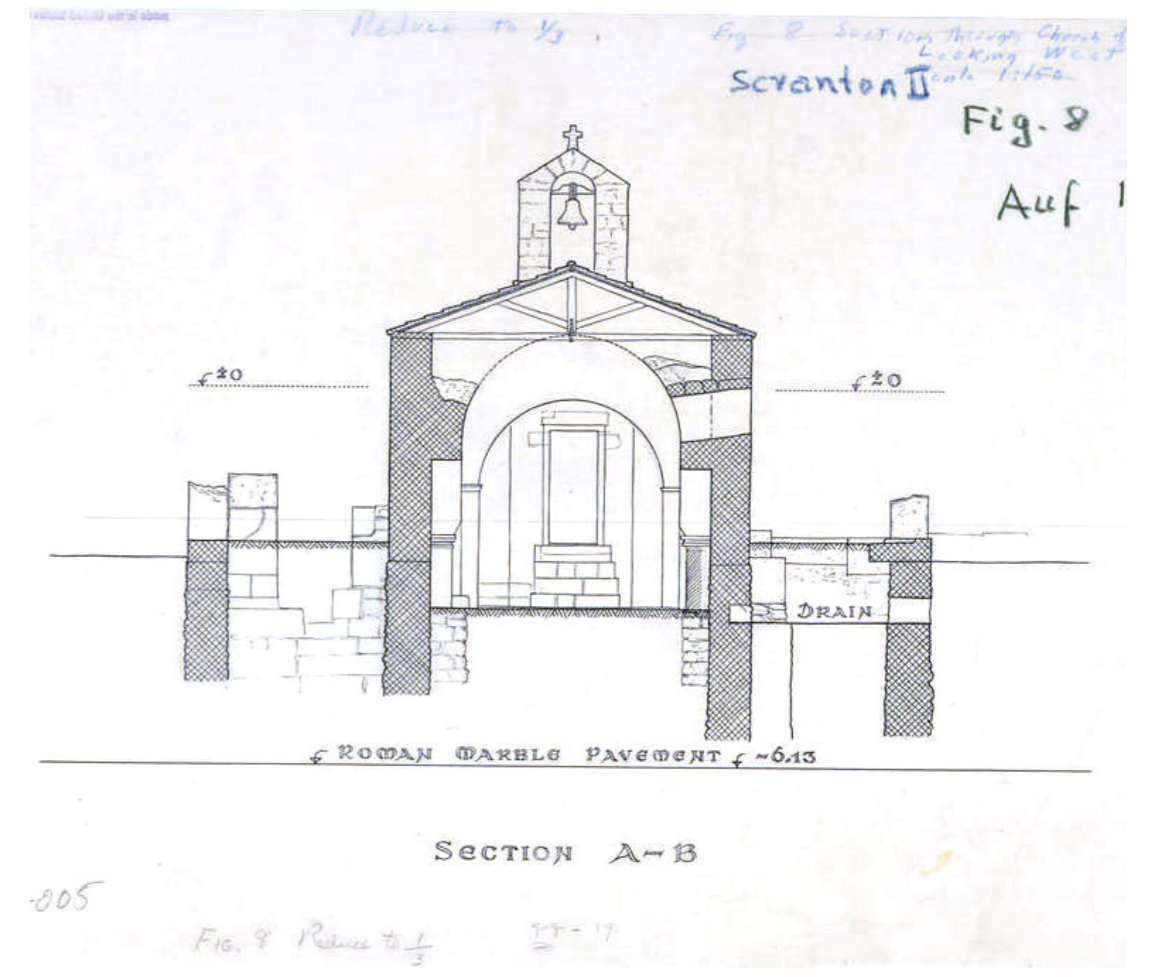
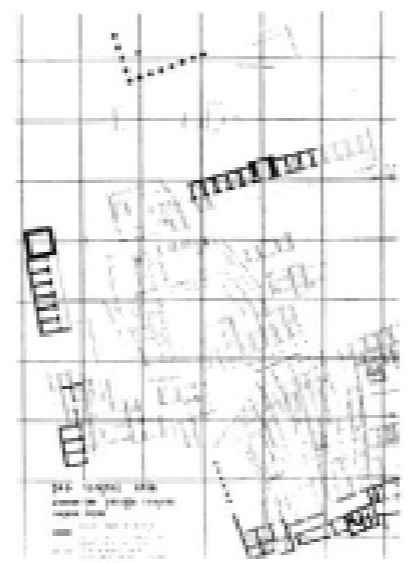
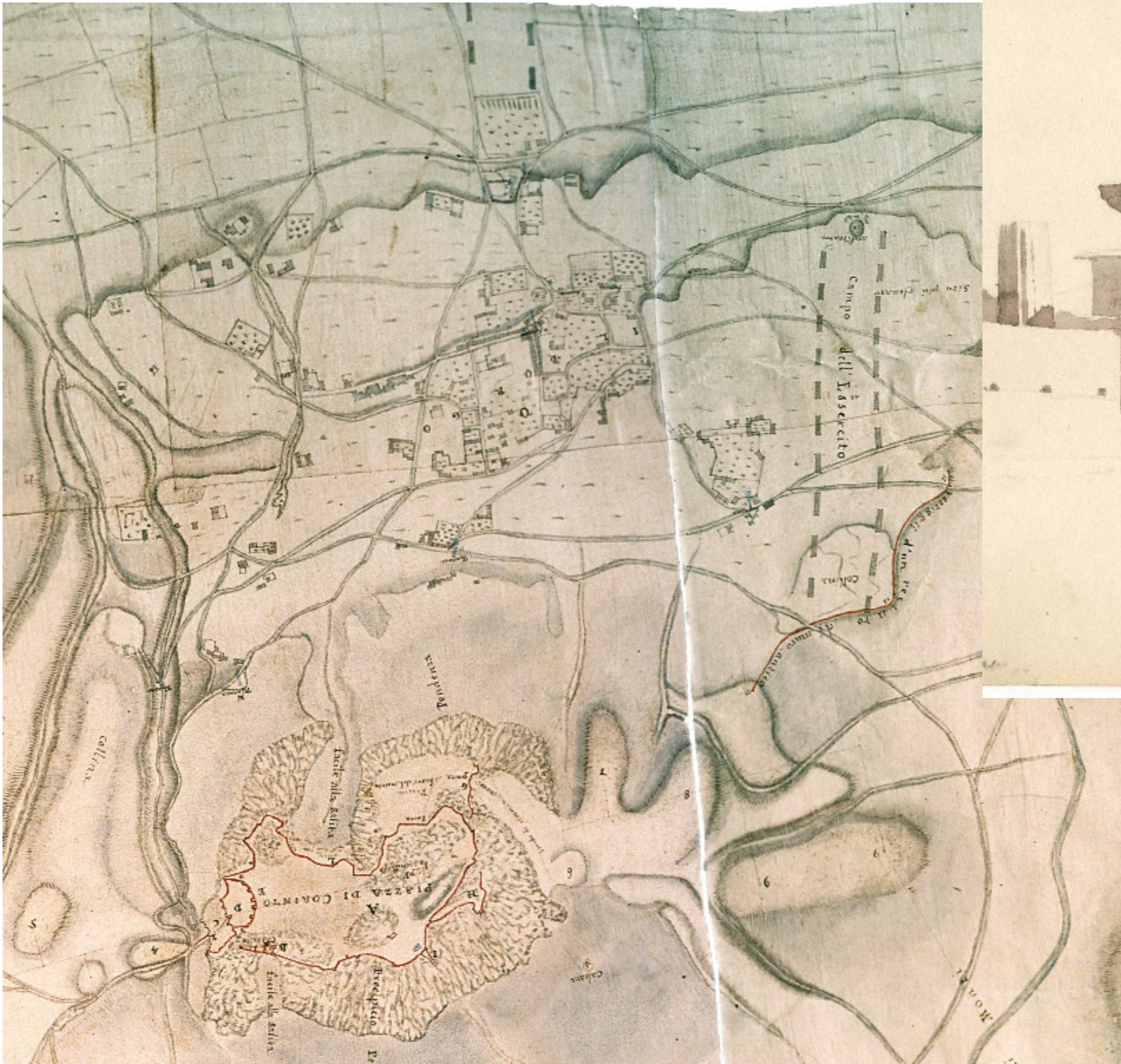

FIGURE 25.2. Area southeast of Temple E, ca. AD 1300





ΝΑΪΣΚΟΙ ΤΟΥ ΔΥΤΙΚΟΥ ΑΝΔΡΟΥ ΣΤΗΝ ΡΩΜΑΪΚΗ ΑΓΟΡΑ ΤΗΣ ΑΡΧΑΙΑΣ ΚΟΡΙΝΘΟΥ -Η Κόρινθος στα Ενετικά και Οθωμανικά Χρόνια



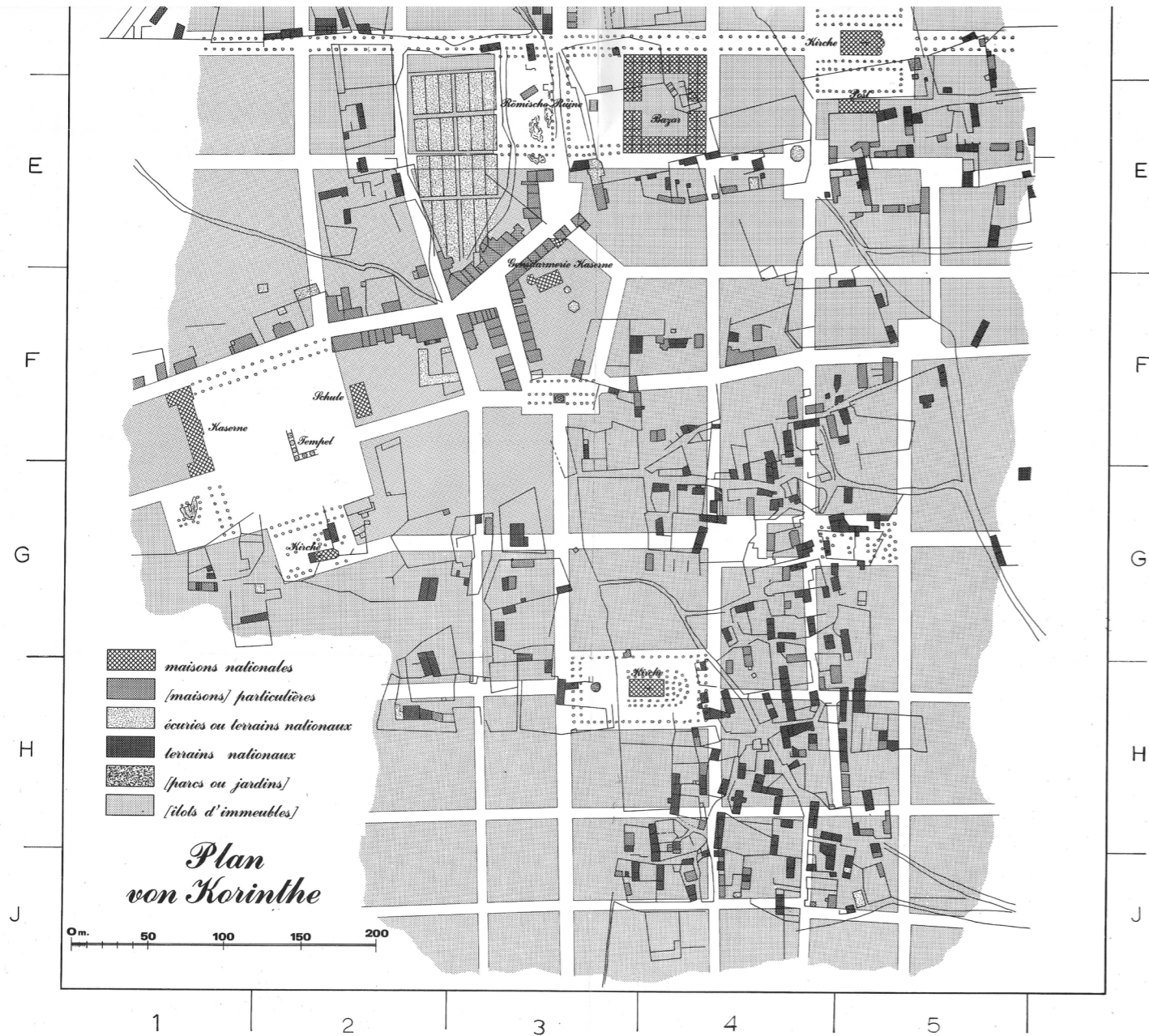

Corinth. Urban Plan of 1829-1833. Copy from the Original in the Ministry of Land Management, Housing and Environment. (Drawn by Ch. Lontos, 1983.)

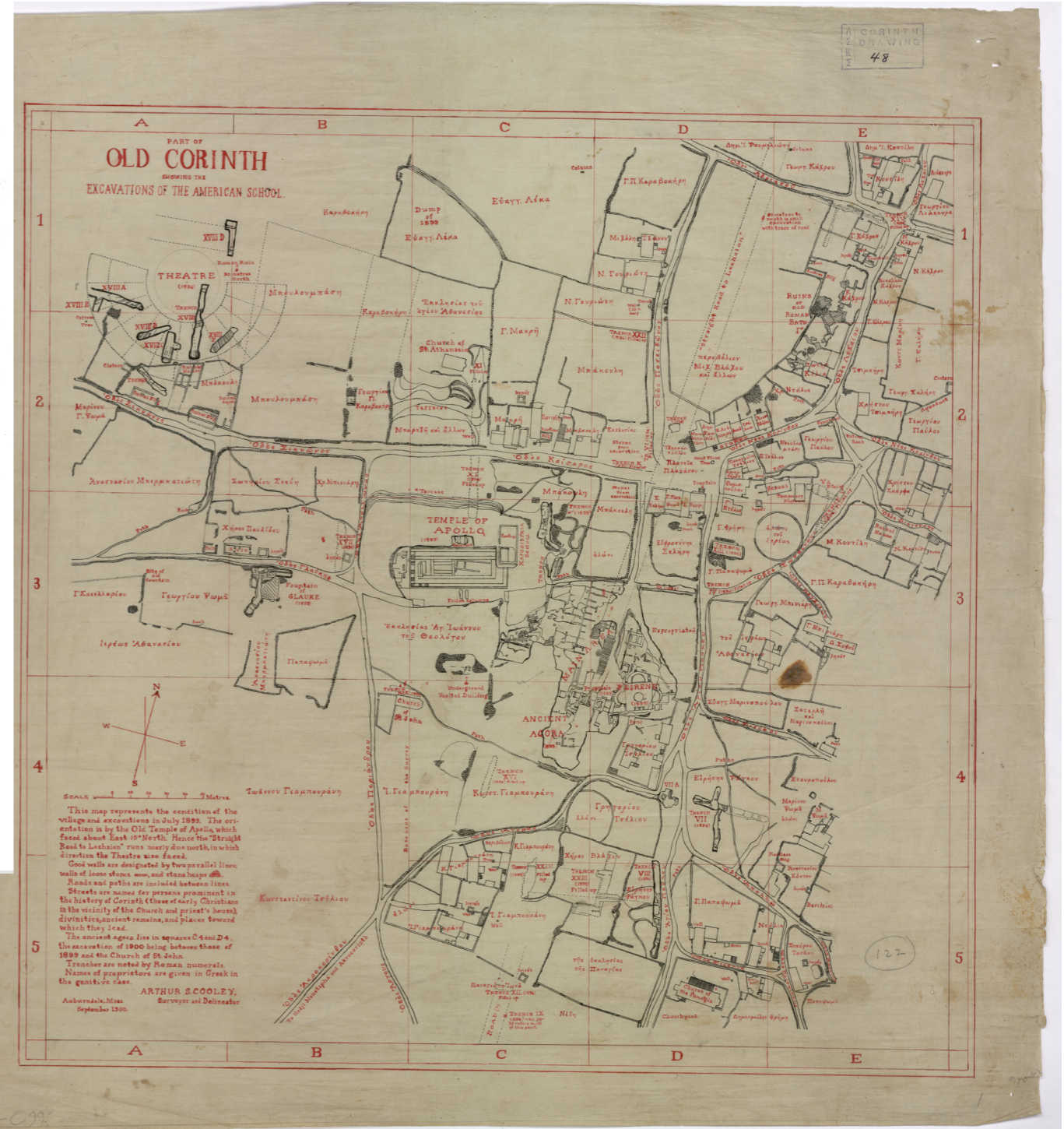

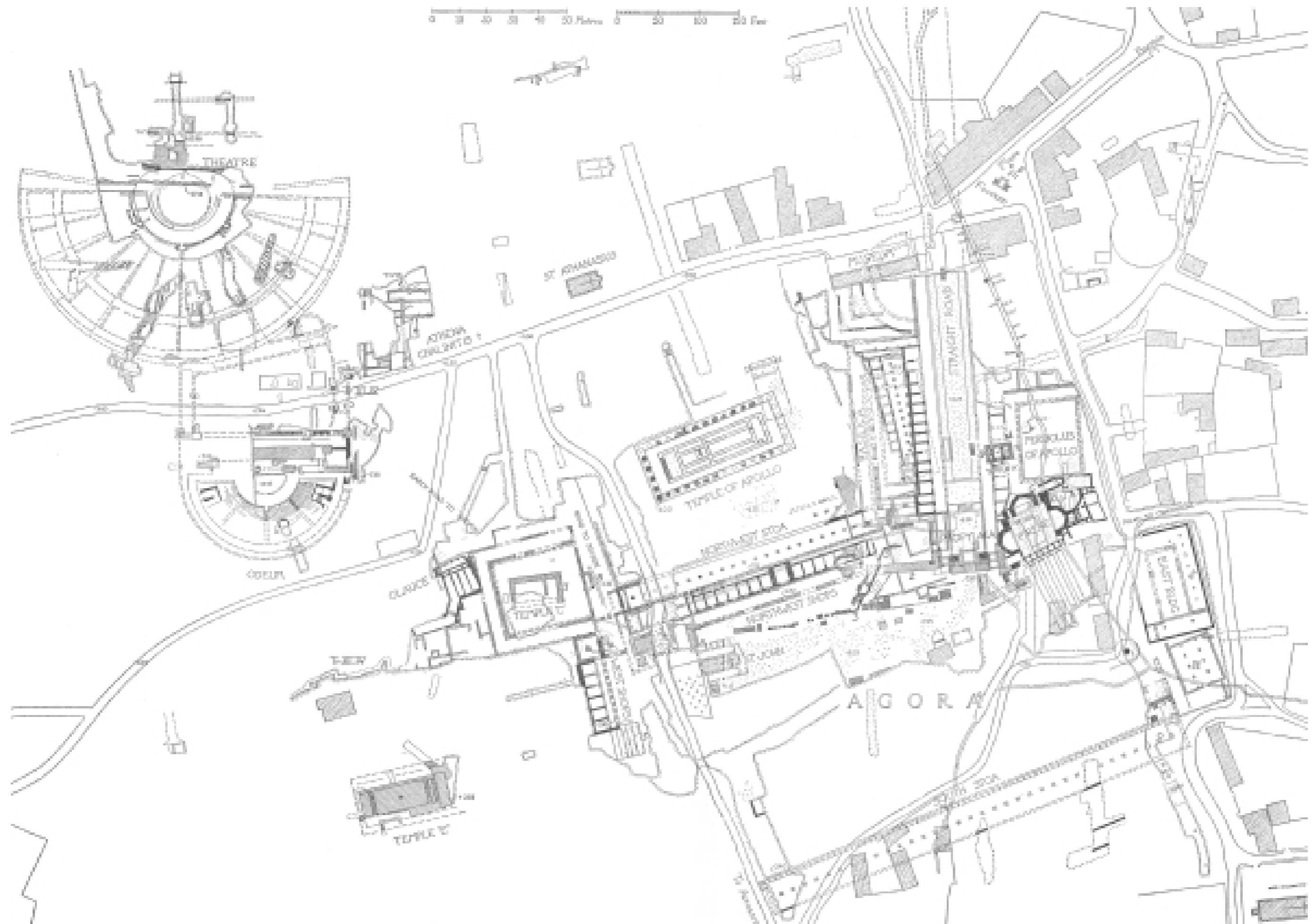

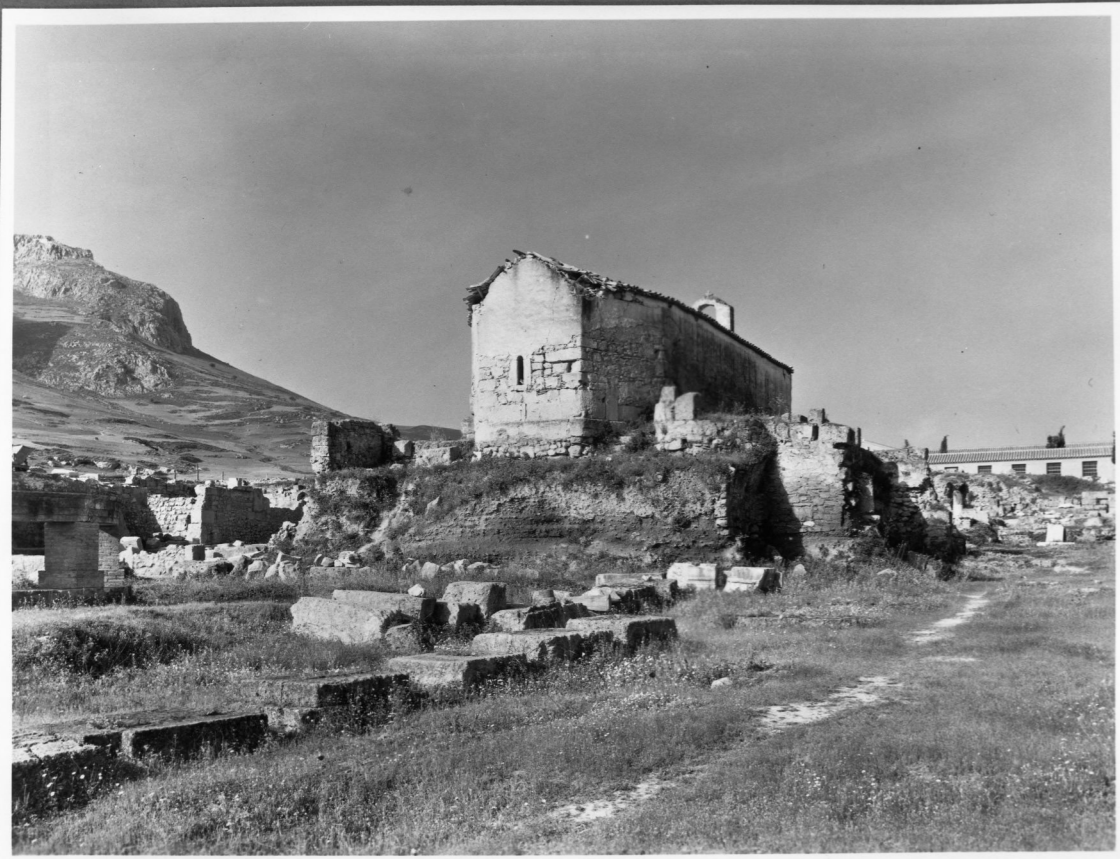

4386. St. John's, from E



508 4350



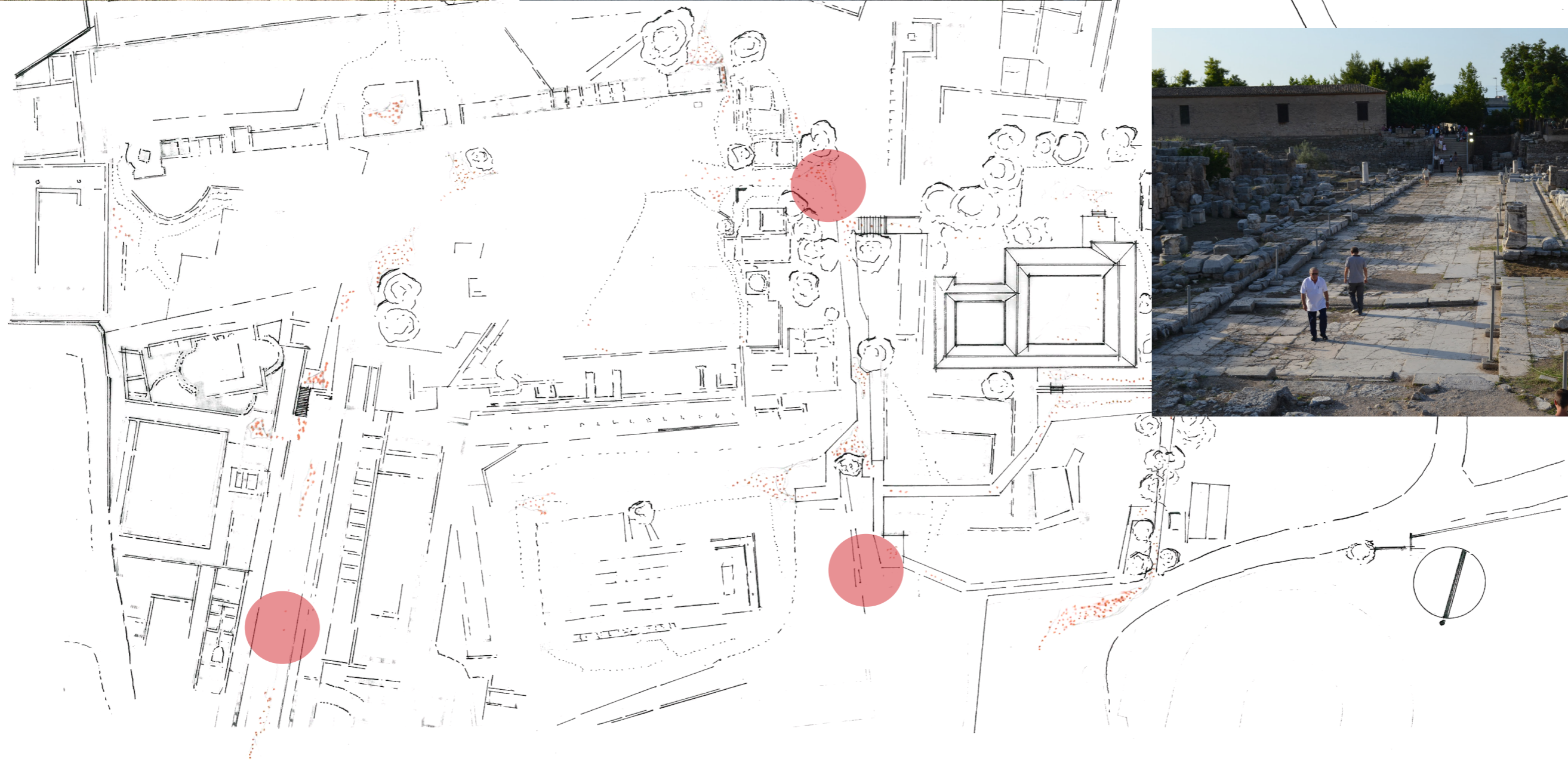

ΝΑΪΣΚΟΙ ΤΟΥ ΔΥΤΙΚΟΥ ΑΝΔΡΟΥ ΣΤΗΝ ΡΩΜΑΪΚΗ ΑΓΟΡΑ ΤΗΣ ΑΡΧΑΙΑΣ ΚΟΡΙΝΘΟΥ -To forum σήμερα





ΝΑΪΣΚΟΙ ΤΟΥ ΔΥΤΙΚΟΥ ΑΝΔΗΡΟΥ ΣΤΗΝ ΡΩΜΑΪΚΗ ΑΓΟΡΑ ΤΗΣ ΑΡΧΑΙΑΣ ΚΟΡΙΝΘΟΥ -To forum σήμερα



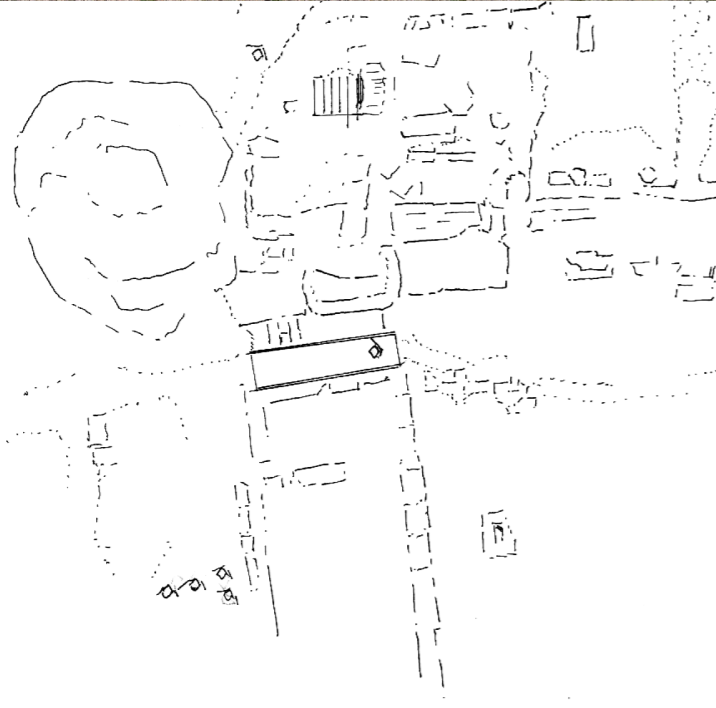
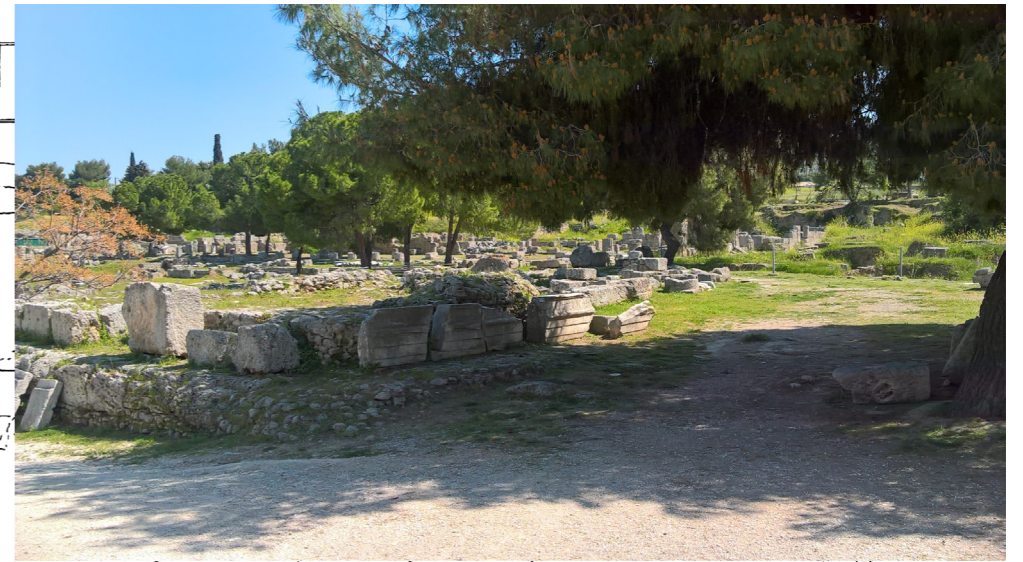

ΝΑΪΣΚΟΙ ΤΟΥ ΔΥΤΙΚΟΥ ΑΝΔΗΡΟΥ ΣΤΗΝ ΡΩΜΑΪΚΗ ΑΓΟΡΑ ΤΗΣ ΑΡΧΑΙΑΣ ΚΟΡΙΝΘΟΥ -Οι ναοί σήμερα



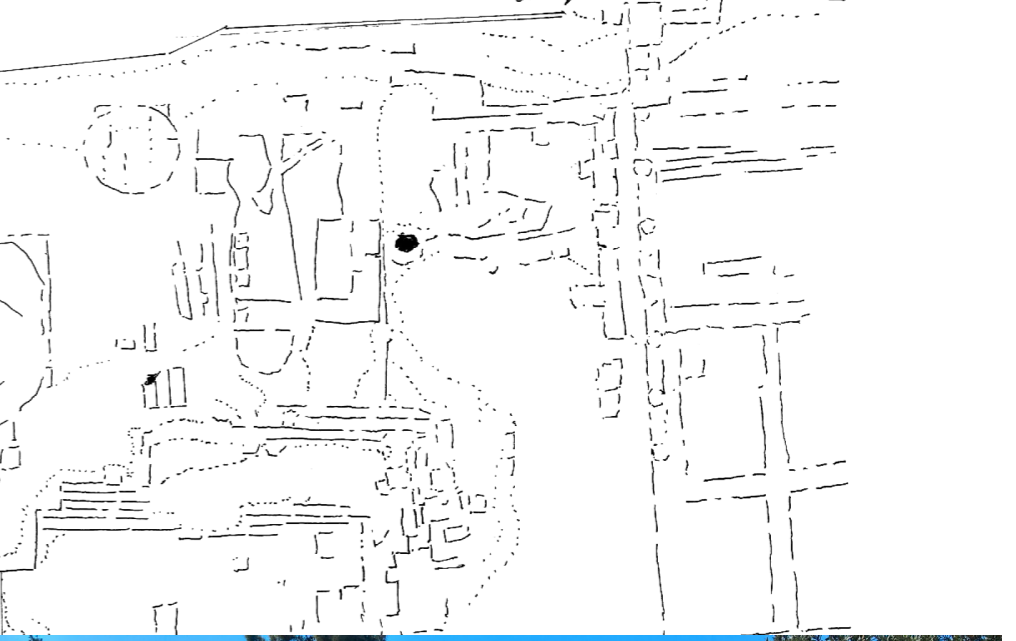
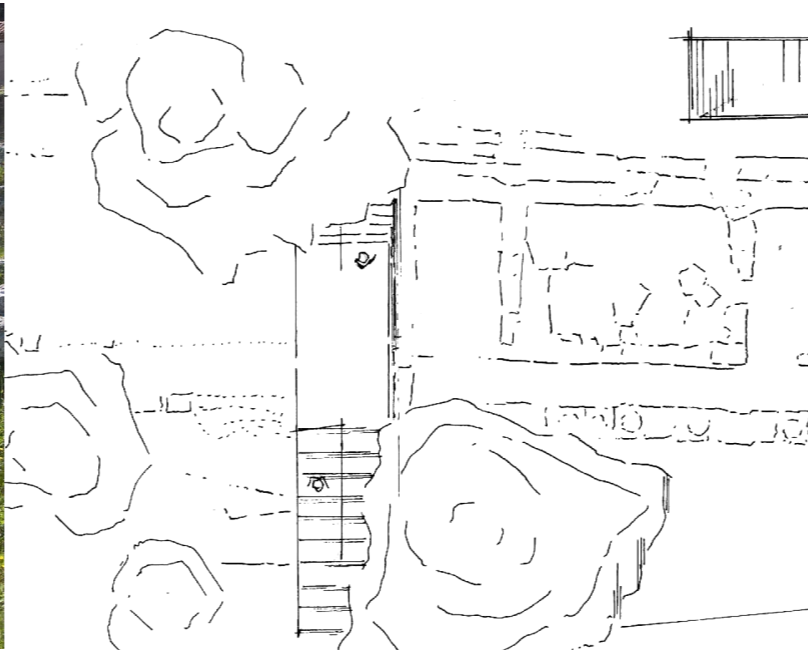

ΝΑΪΣΚΟΙ ΤΟΥ ΔΥΤΙΚΟΥ ΑΝΔΗΡΟΥ ΣΤΗΝ ΡΩΜΑΪΚΗ ΑΓΟΡΑ ΤΗΣ ΑΡΧΑΙΑΣ ΚΟΡΙΝΘΟΥ -Οι ναοί σήμερα





ΝΑΪΣΚΟΙ ΤΟΥ ΔΥΤΙΚΟΥ ΑΝΔΗΡΟΥ ΣΤΗΝ ΡΩΜΑΪΚΗ ΑΓΟΡΑ ΤΗΣ ΑΡΧΑΙΑΣ ΚΟΡΙΝΘΟΥ -Οι εργασίες αποτύπωσης





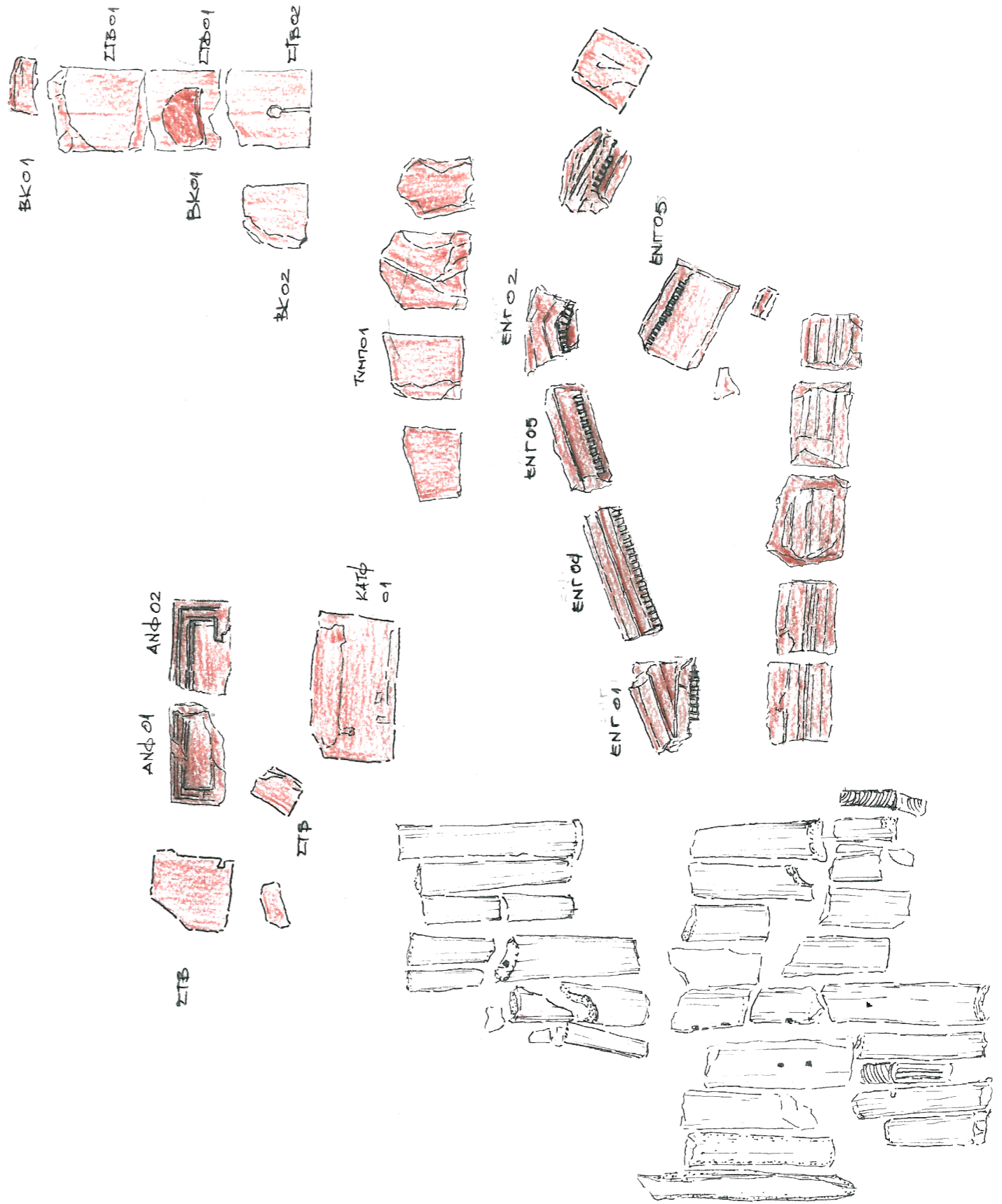
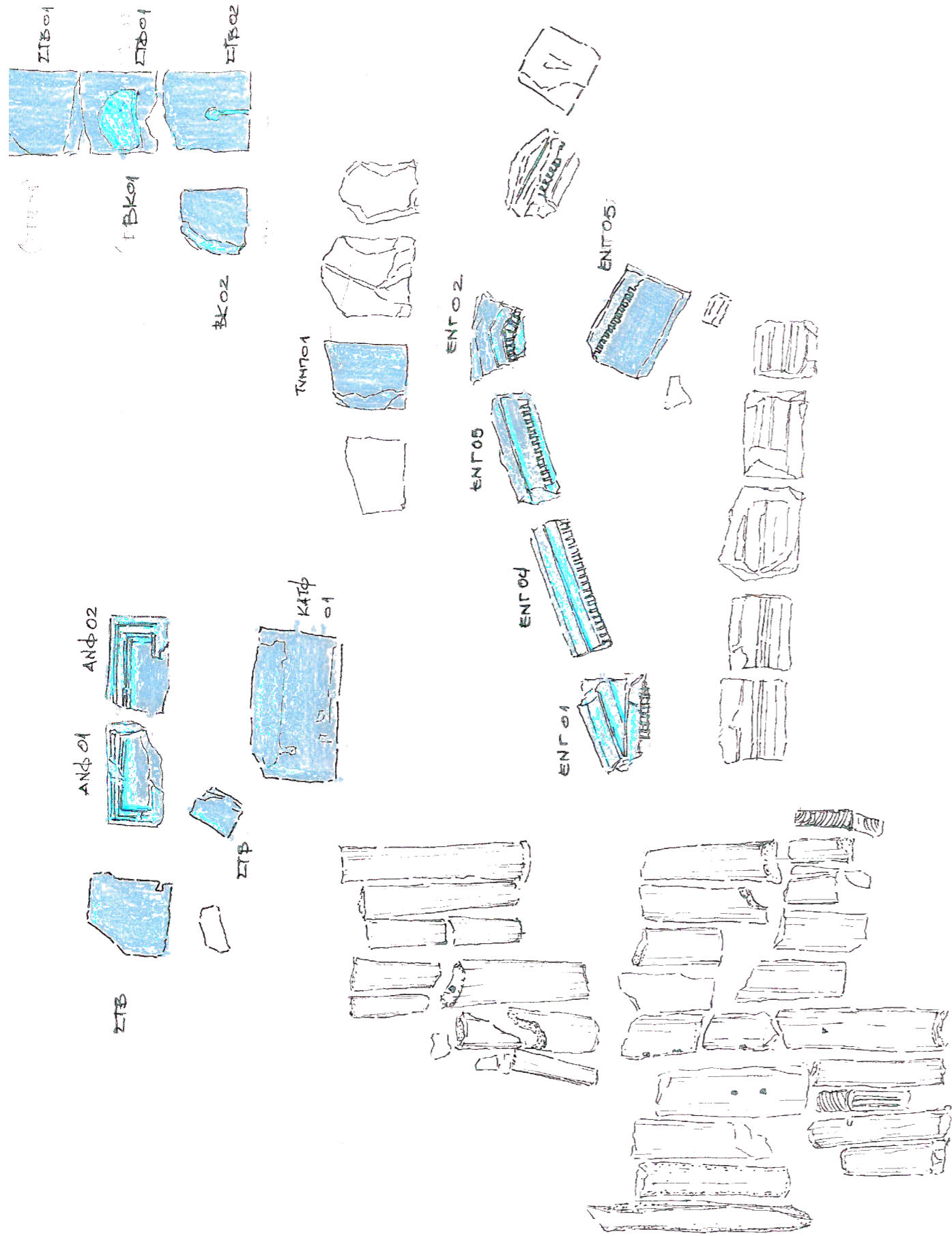





ΝΑΪΣΚΟΙ ΤΟΥ ΔΥΤΙΚΟΥ ΑΝΔΡΟΥ ΣΤΗΝ ΡΩΜΑΪΚΗ ΑΓΟΡΑ ΤΗΣ ΑΡΧΑΙΑΣ ΚΟΡΙΝΘΟΥ - Η καταγραφή



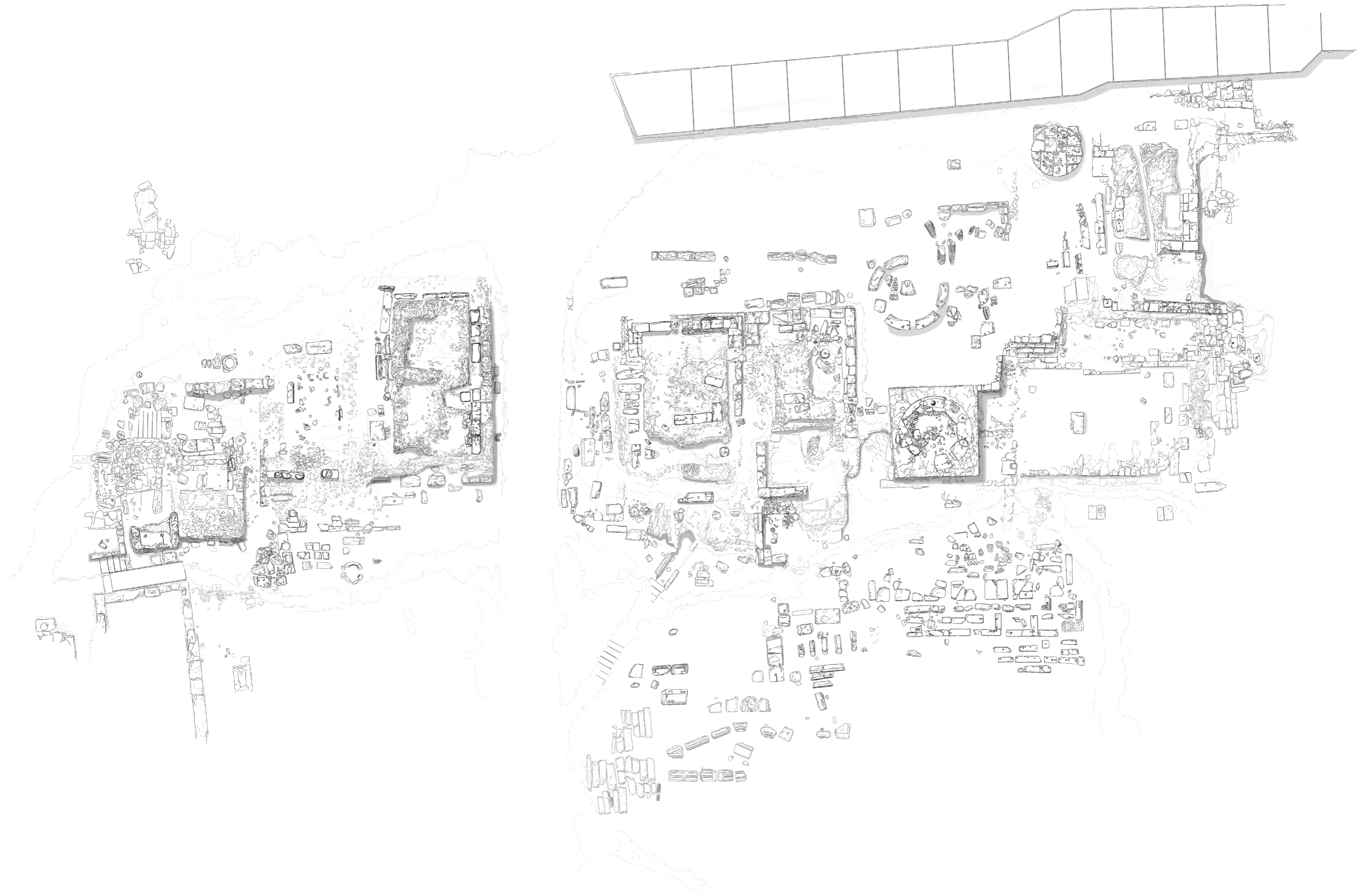

ΝΑΪΣΚΟΙ ΤΟΥ ΔΥΤΙΚΟΥ ΑΝΔΗΡΟΥ ΣΤΗΝ ΡΩΜΑΪΚΗ ΑΓΟΡΑ ΤΗΣ ΑΡΧΑΙΑΣ ΚΟΡΙΝΘΟΥ - Αποτύπωση



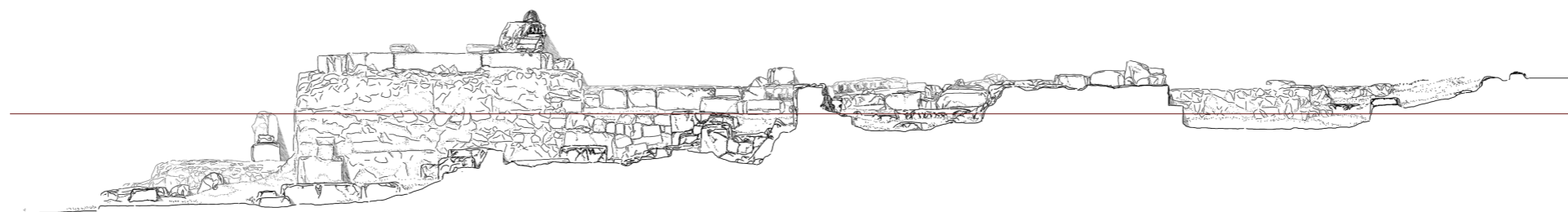
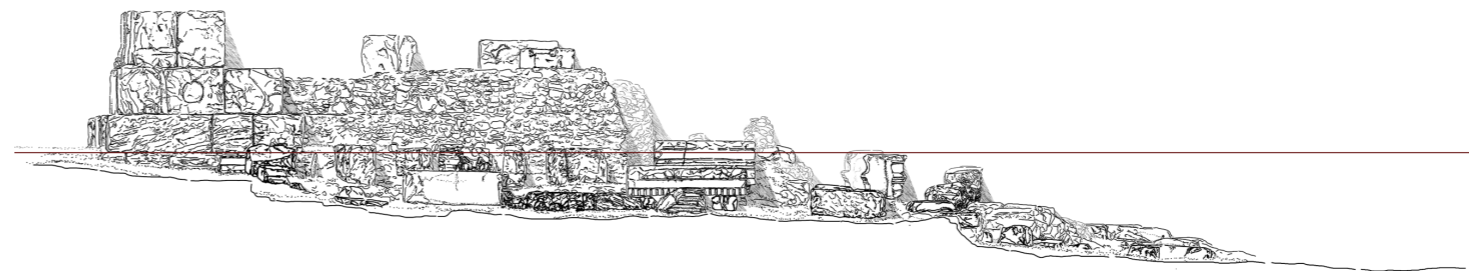
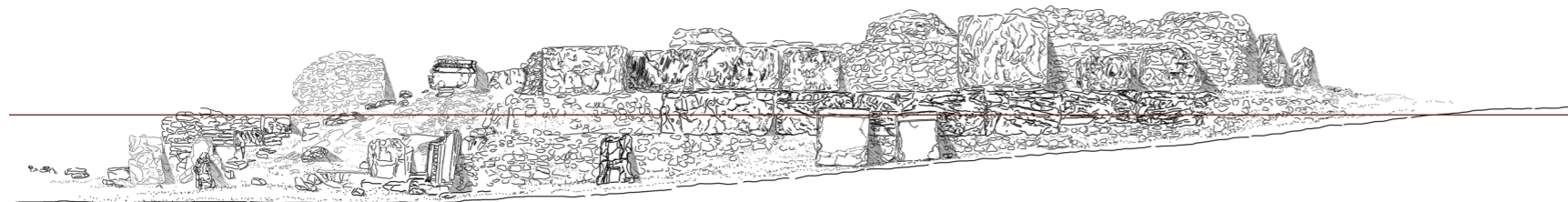
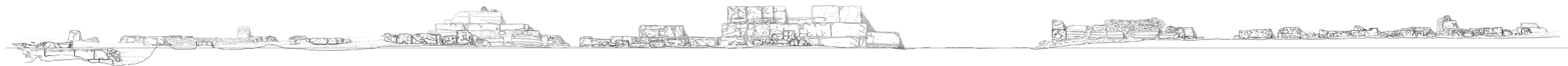

ΝΑΪΣΚΟΙ ΤΟΥ ΔΥΤΙΚΟΥ ΑΝΔΗΡΟΥ ΣΤΗΝ ΡΩΜΑΪΚΗ ΑΓΟΡΑ ΤΗΣ ΑΡΧΑΙΑΣ ΚΟΡΙΝΘΟΥ - Αποτύπωση



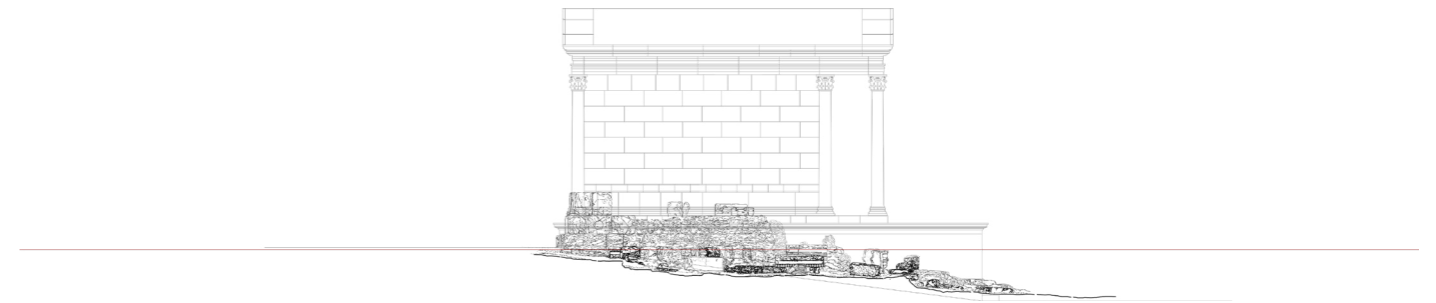
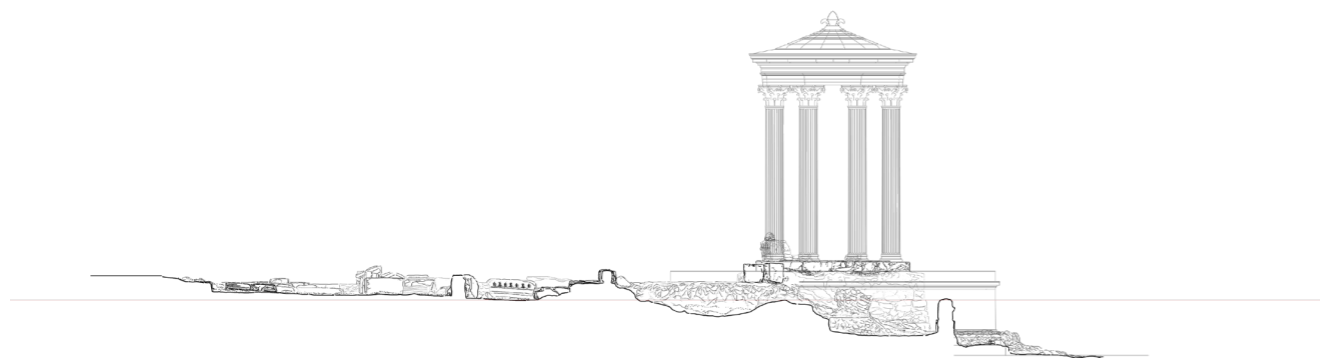

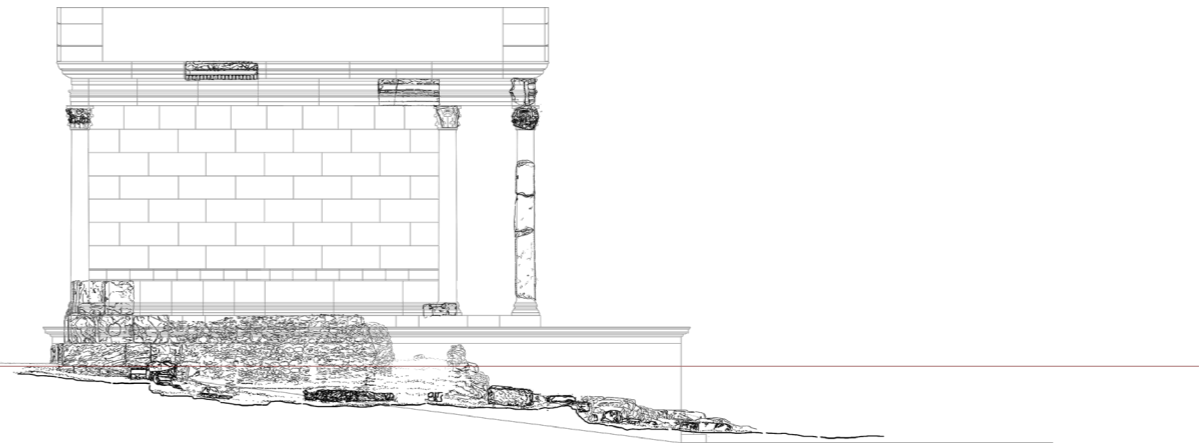
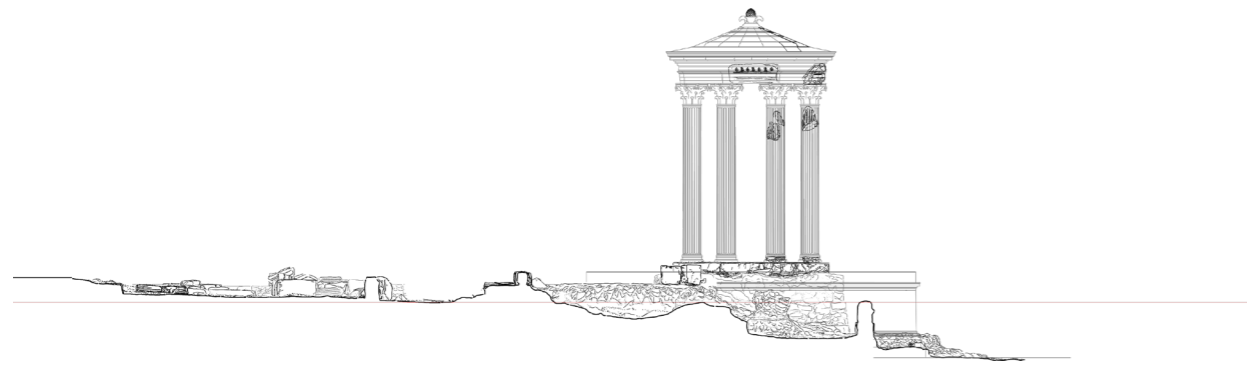



ΝΑΪΣΚΟΙ ΤΟΥ ΔΥΤΙΚΟΥ ΑΝΔΗΡΟΥ ΣΤΗΝ ΡΩΜΑΪΚΗ ΑΓΟΡΑ ΤΗΣ ΑΡΧΑΙΑΣ ΚΟΡΙΝΘΟΥ - Κεντρική Ιδέα



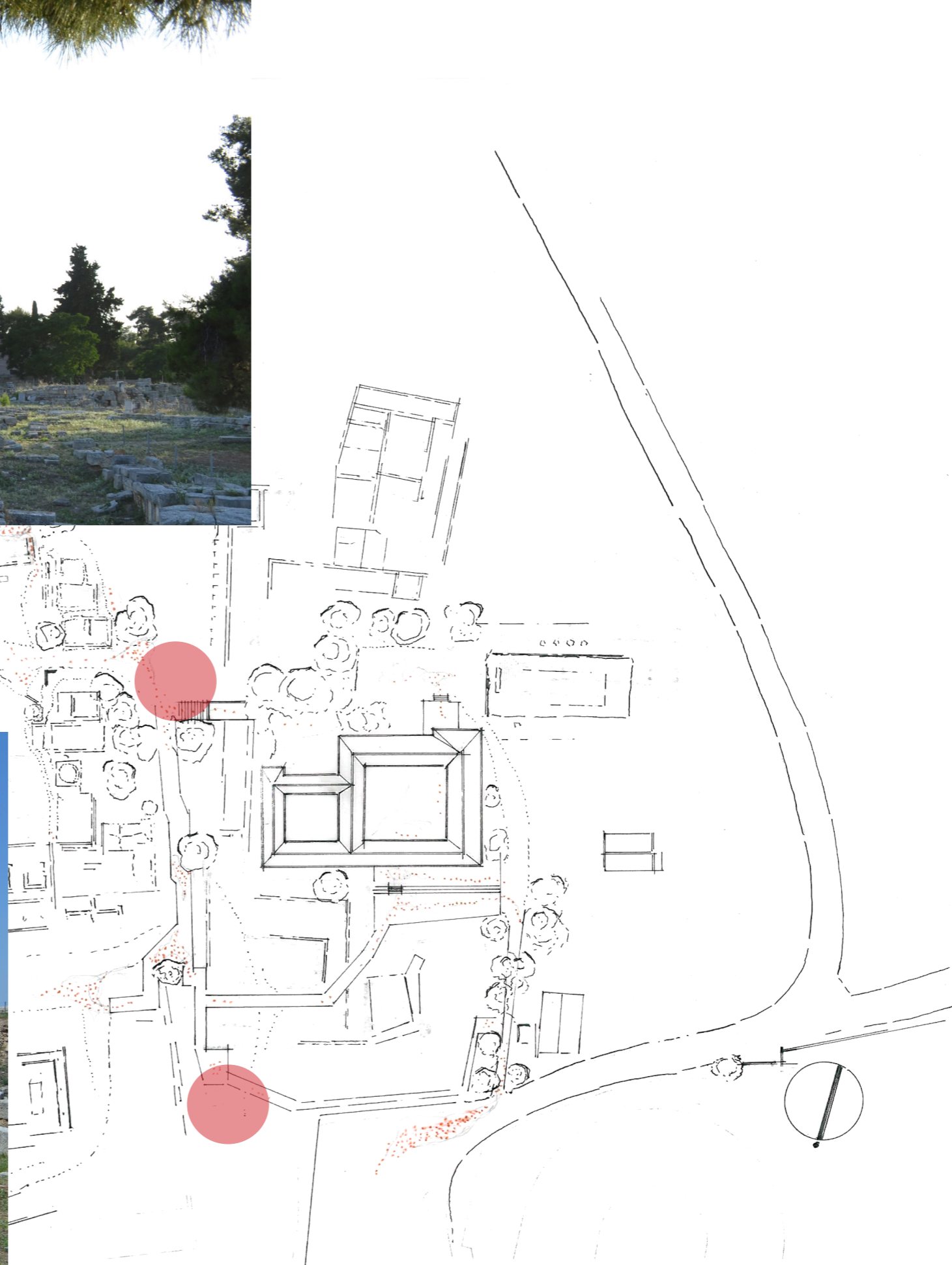

ΝΑΪΣΚΟΙ ΤΟΥ ΔΥΤΙΚΟΥ ΑΝΔΗΡΟΥ ΣΤΗΝ ΡΩΜΑΪΚΗ ΑΓΟΡΑ ΤΗΣ ΑΡΧΑΙΑΣ ΚΟΡΙΝΘΟΥ



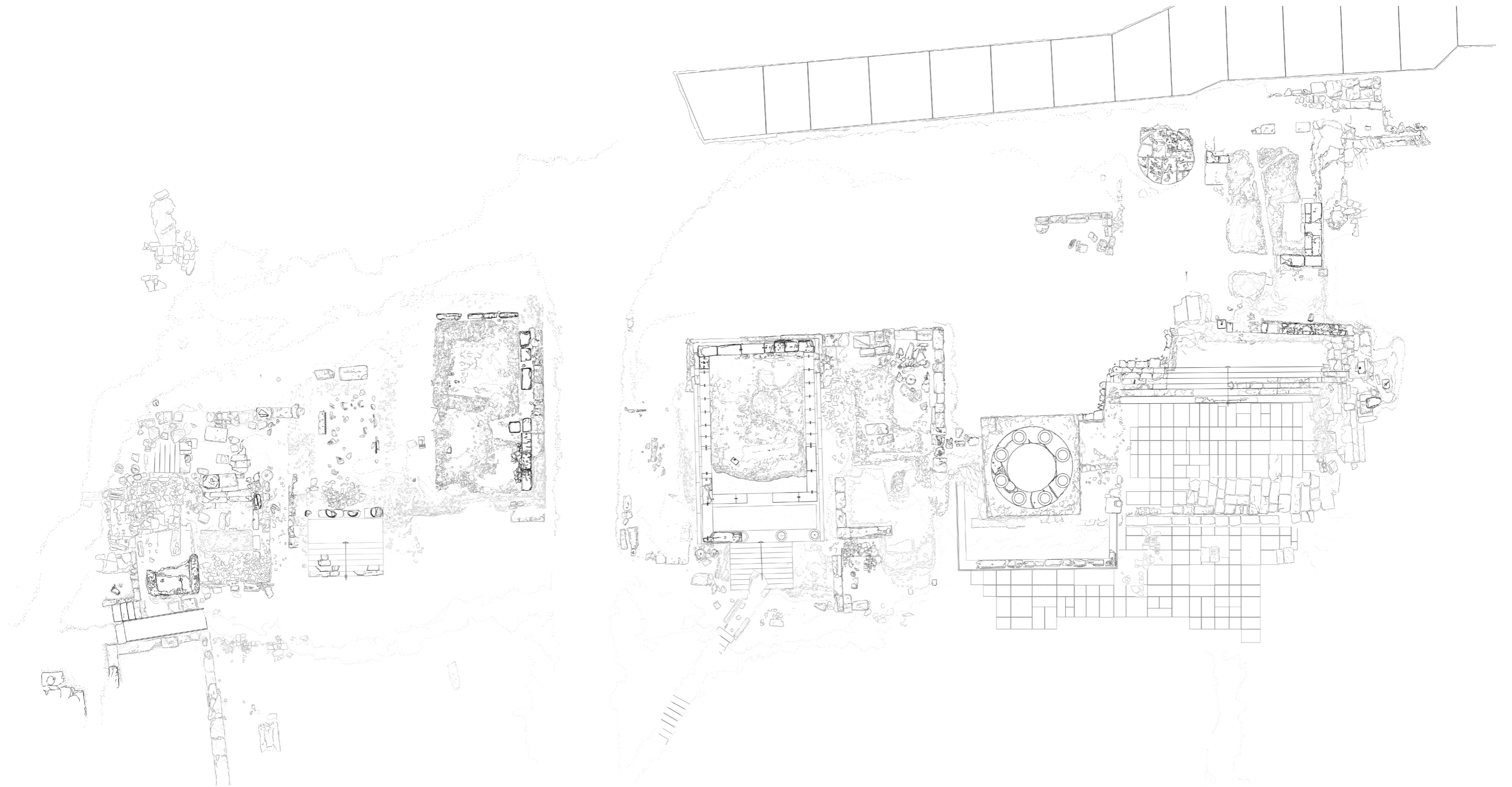

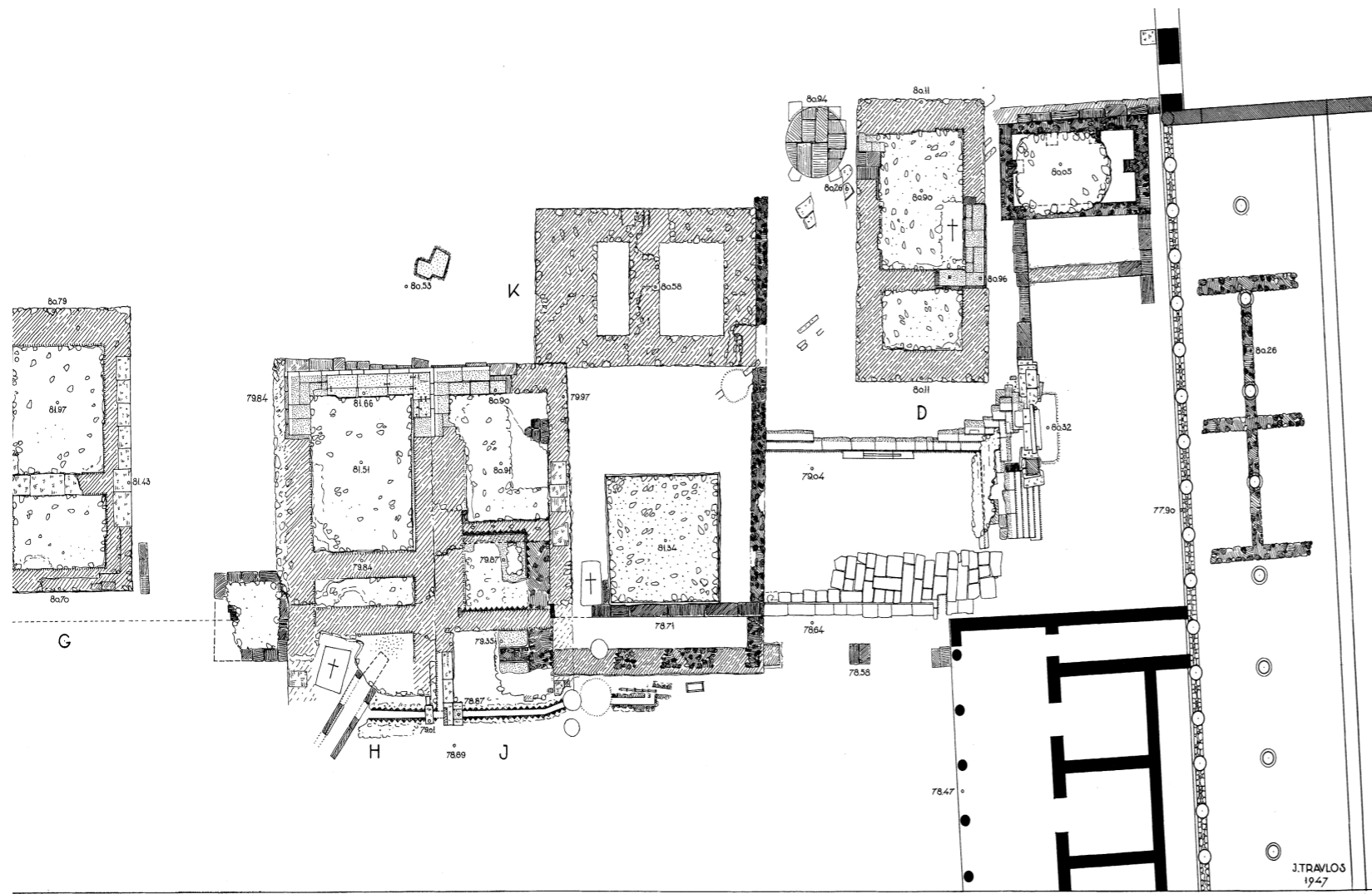

GENERAL PLAN OF WEST TERRACE SHOWING EXISTING REMAINS



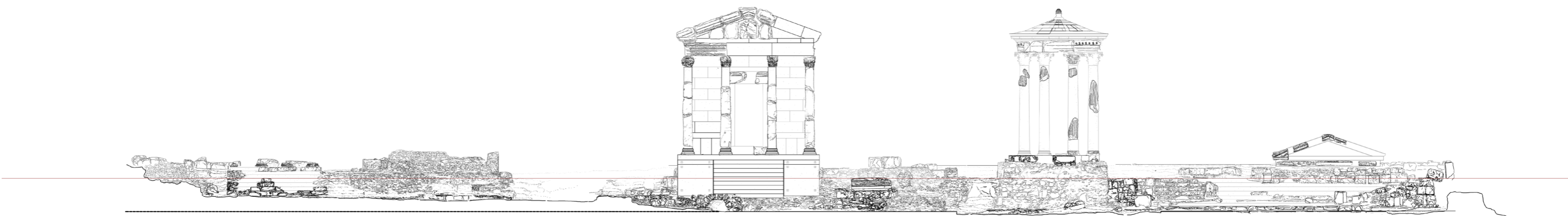
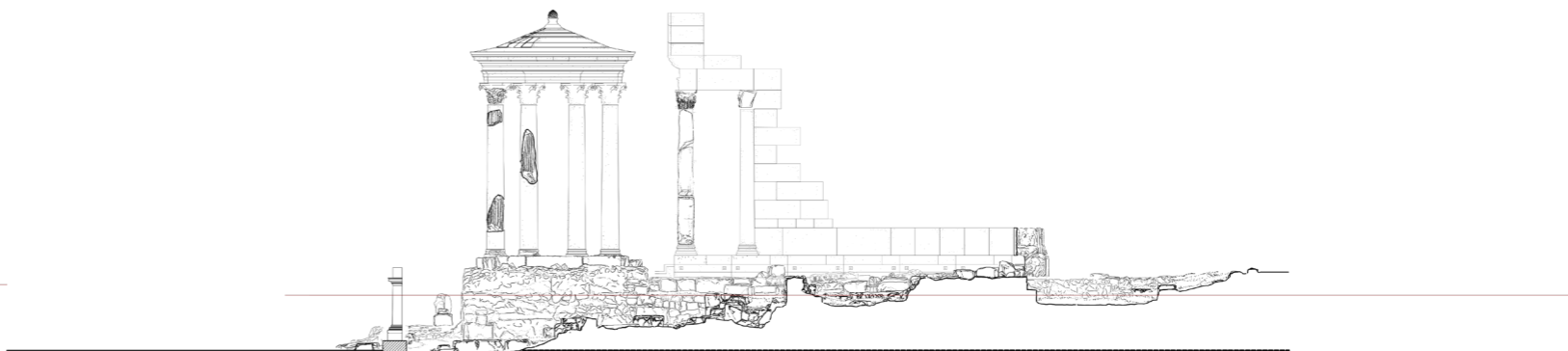
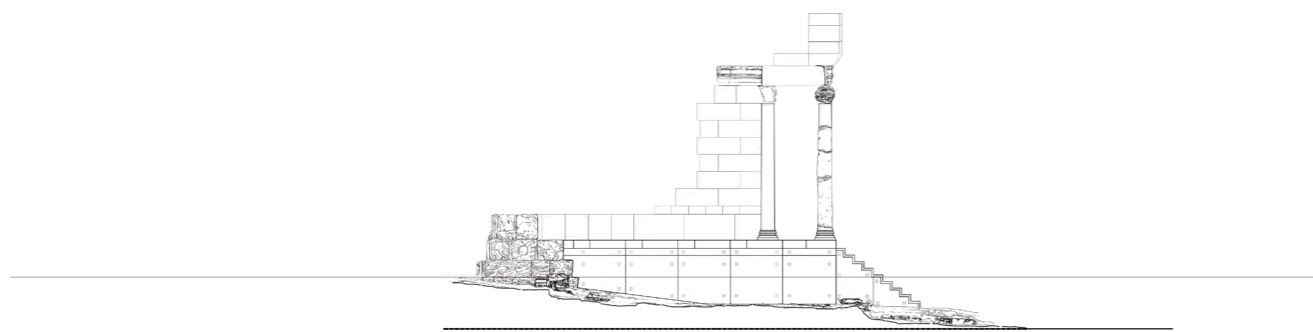

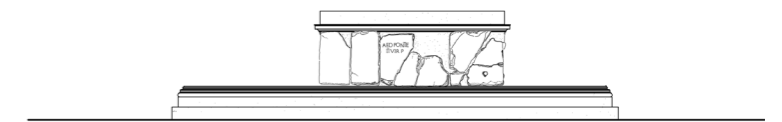
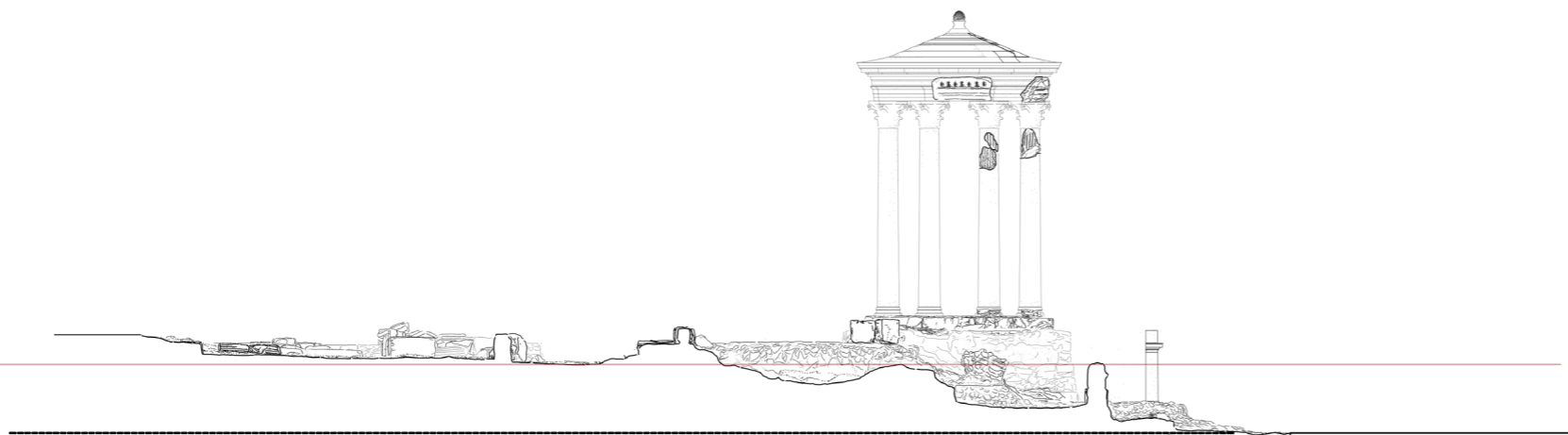
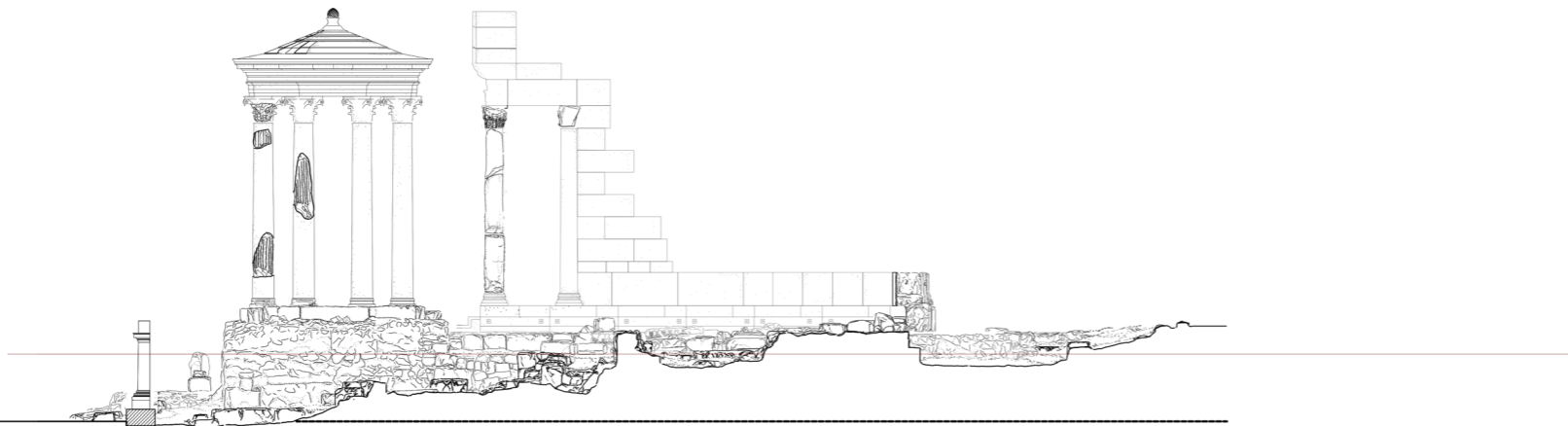

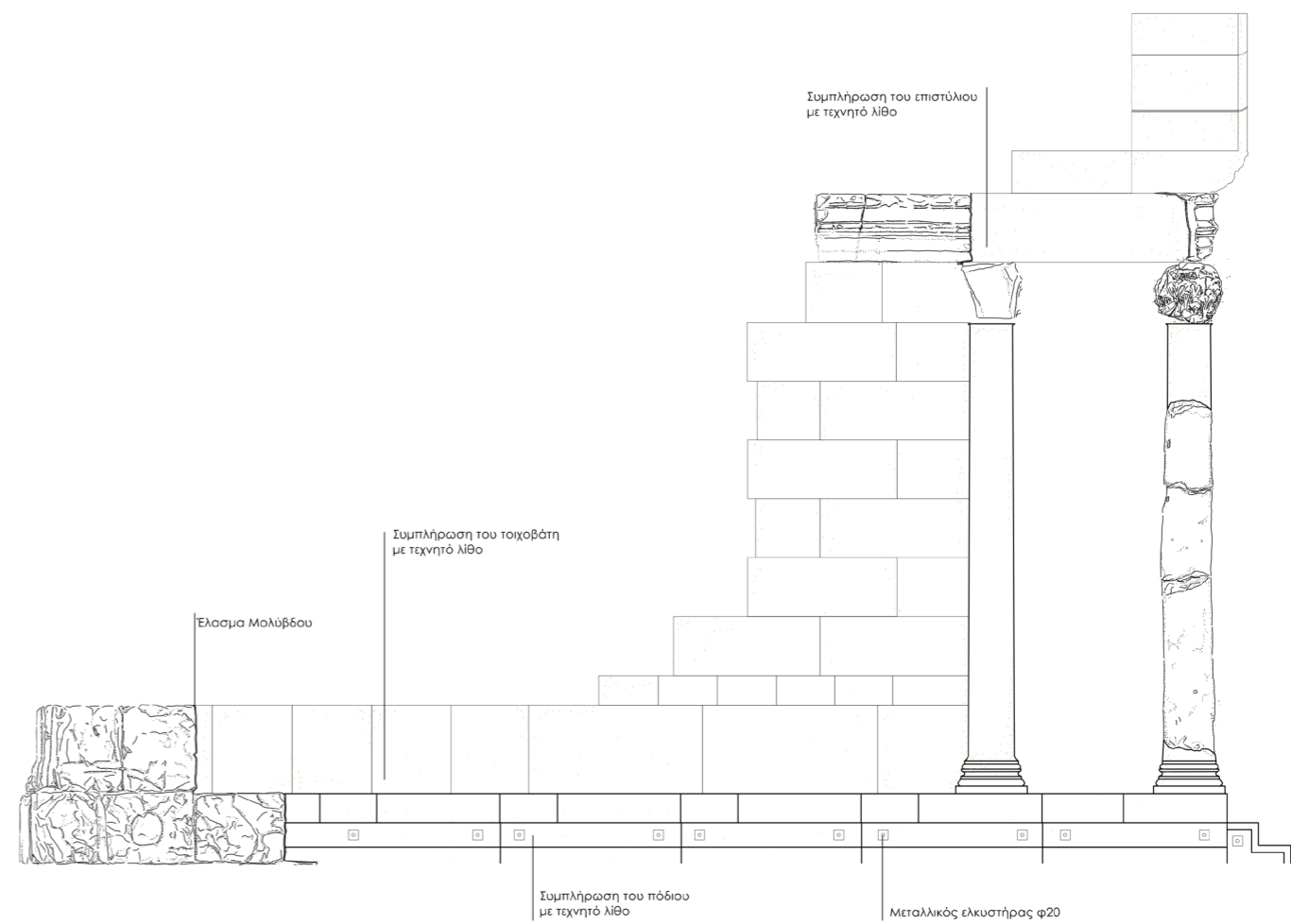
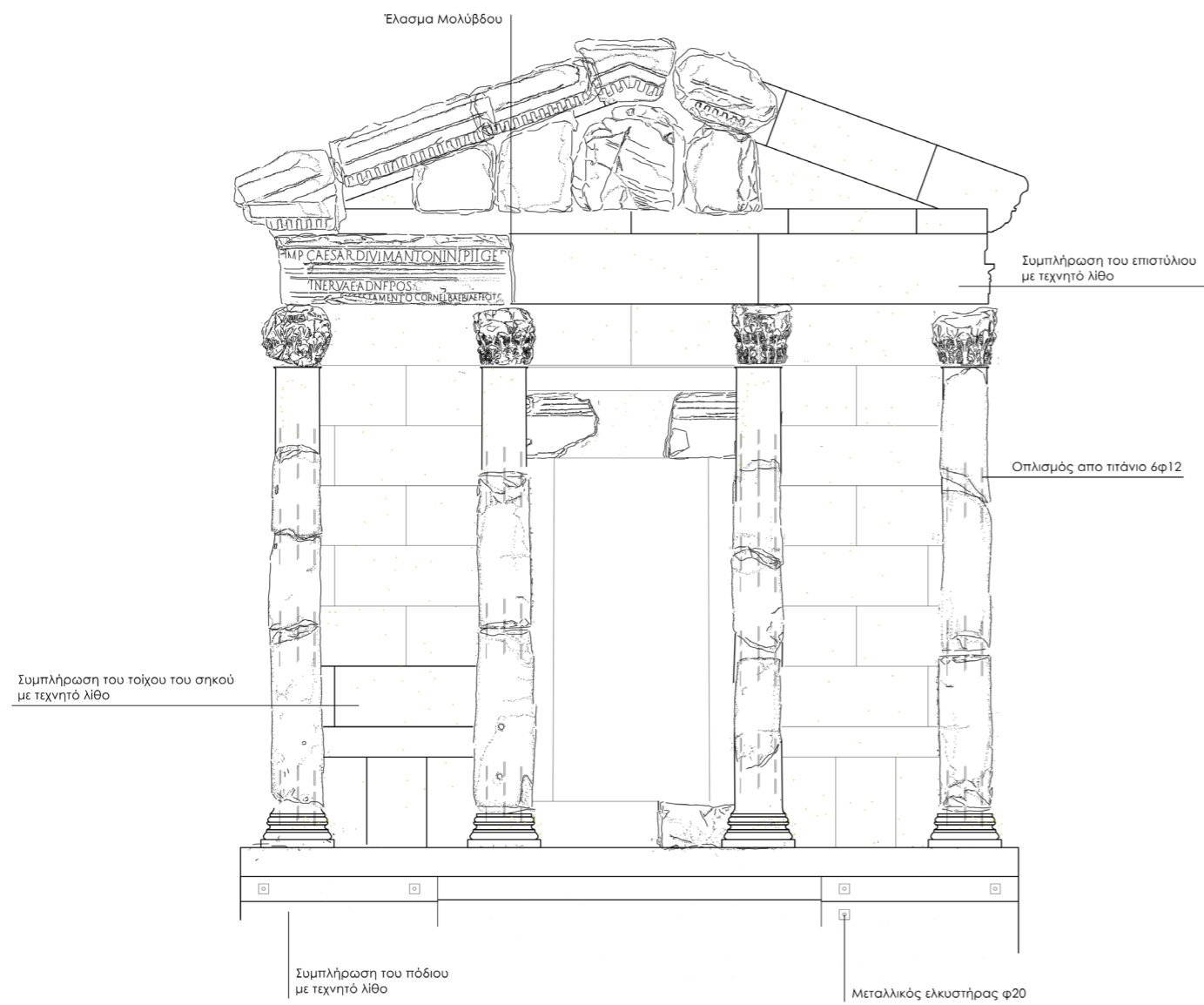

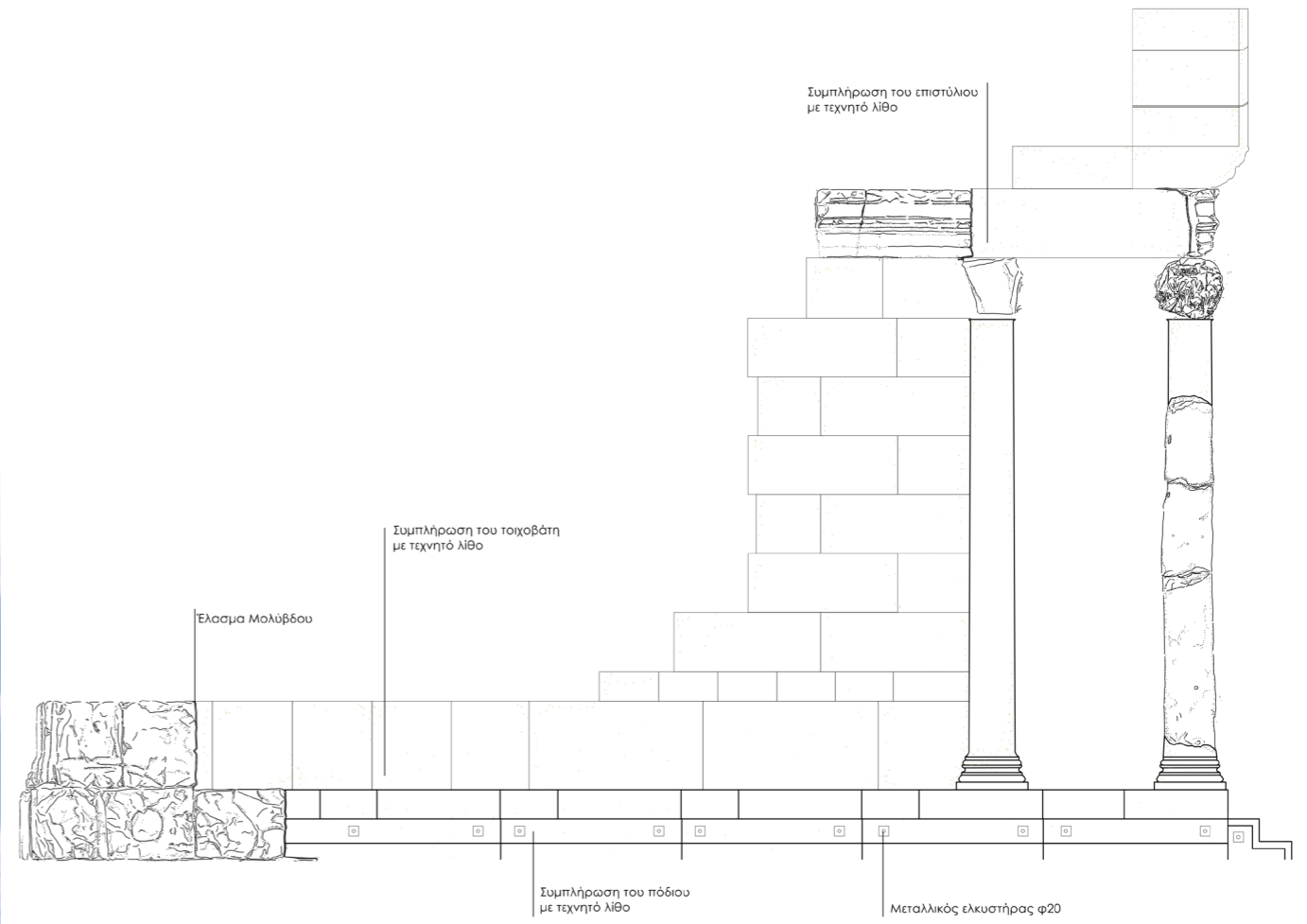

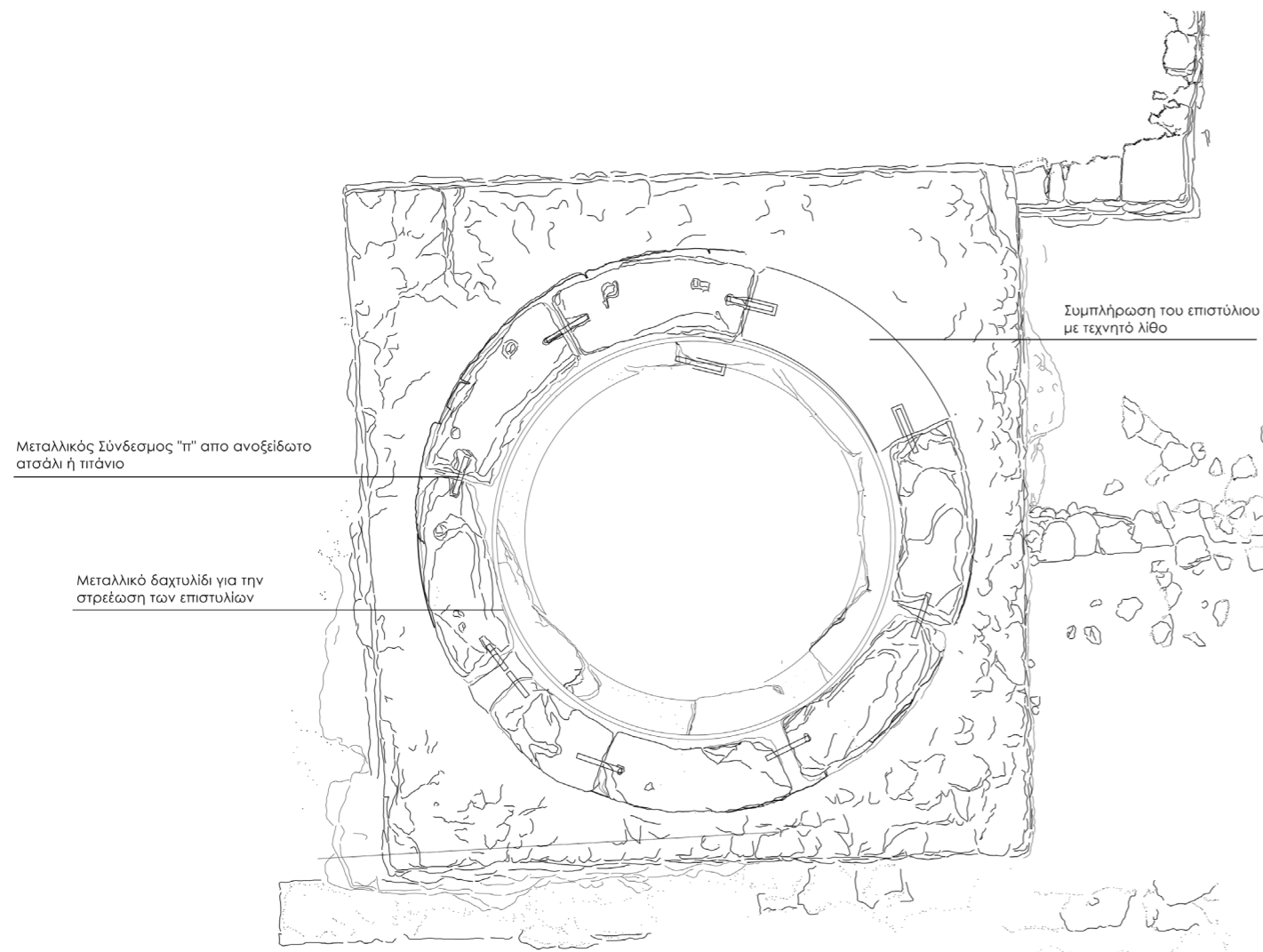

Μεταλλικός Σύνδεσμος "π" από ανοξείδωτο ατσάλι ή τιτάνιο

Μεταλλικό δαχτυλίδι για την στρέωση των επιστυλίων

Συμπλήρωση του επιστύλιου με τεχνητό λίθο

Συμπλήρωση του επιστύλιου με τεχνητό λίθο

Έλασμα Μολύβδου

Οπλισμός από τιτάνιο 6φ12

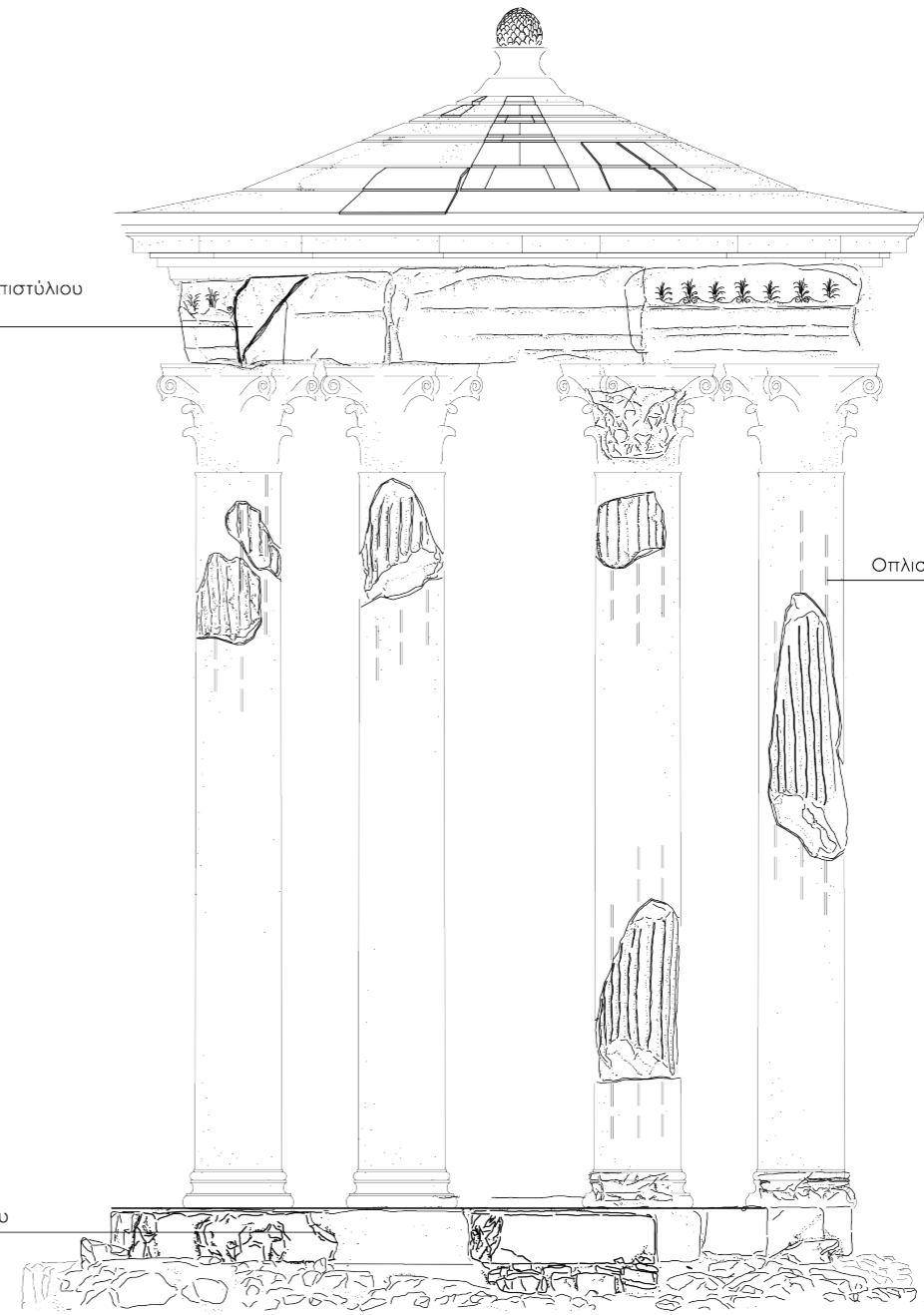

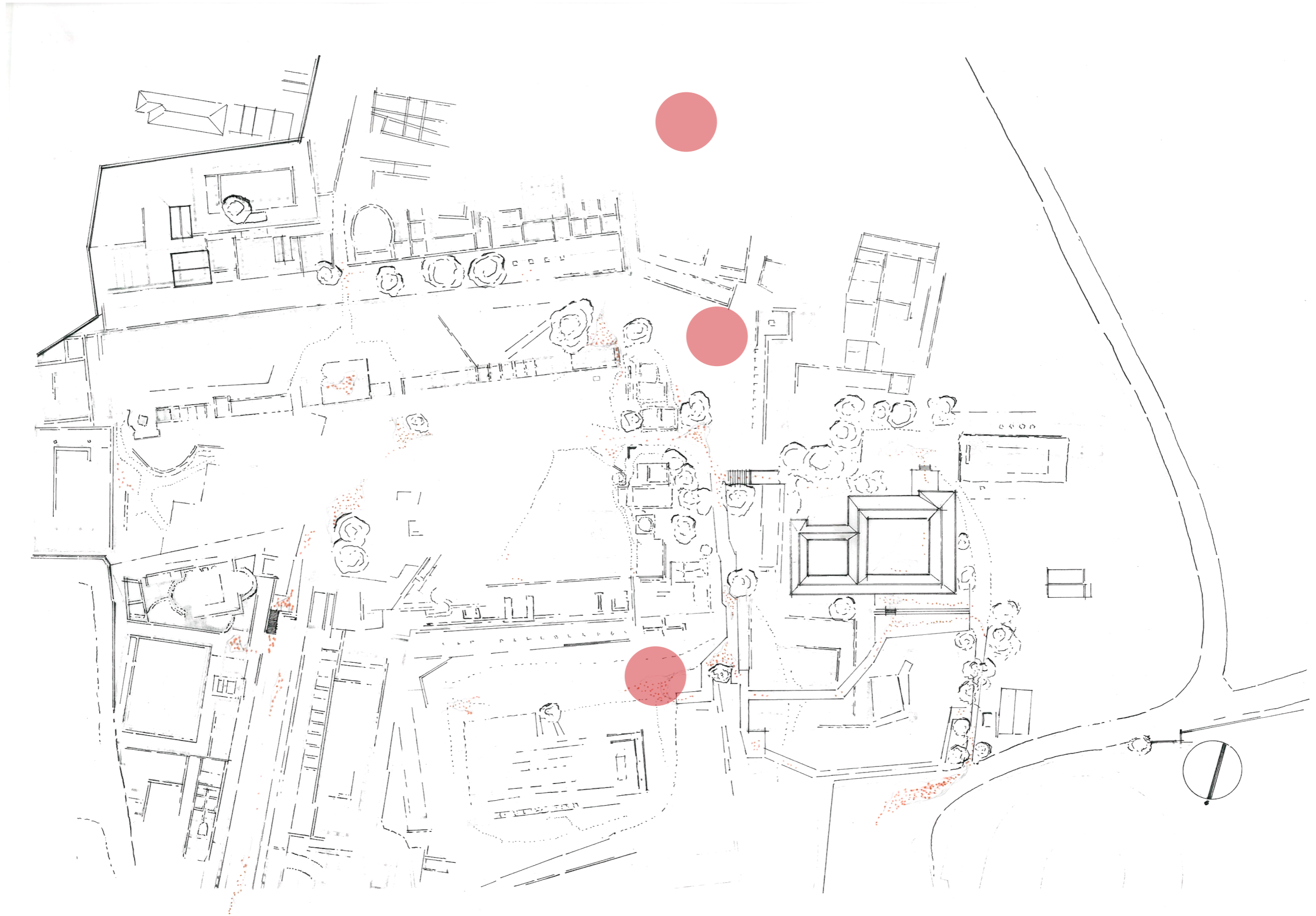

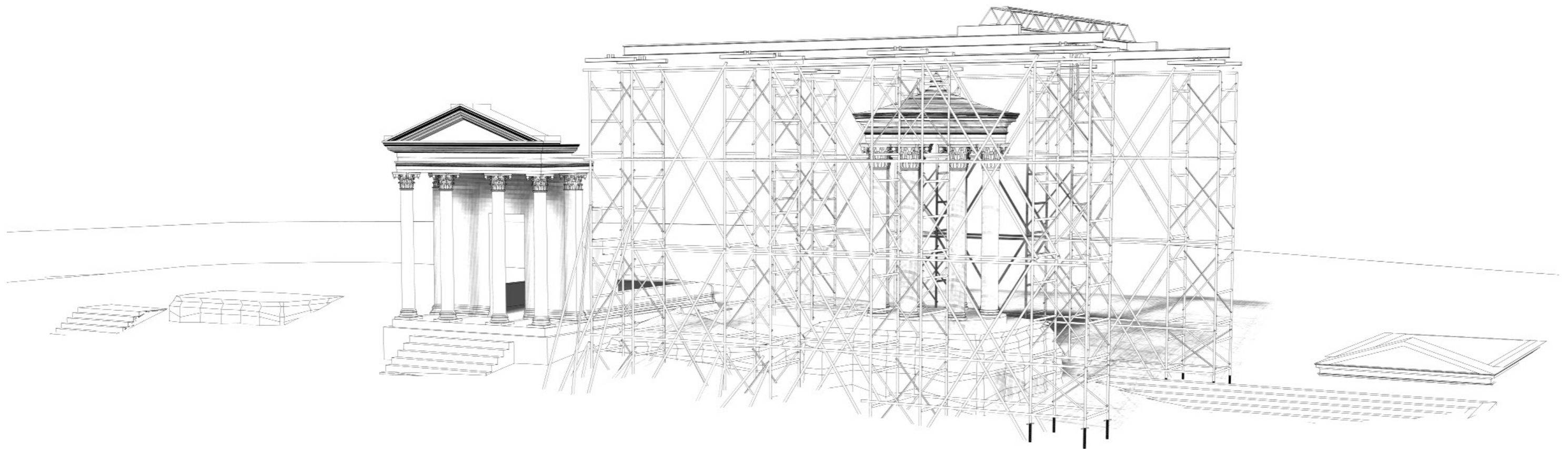
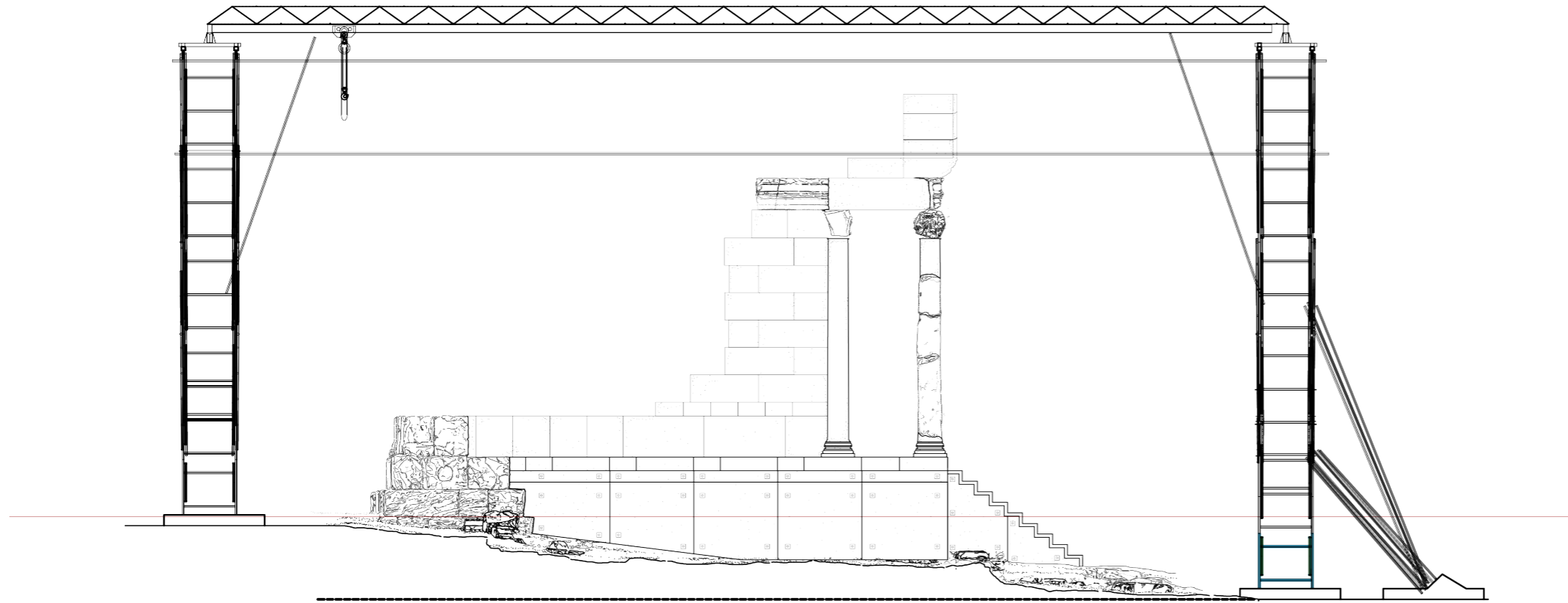



Α Κορ. 3,16 Οὐκ οἴδατε ὅτι ναὸς Θεοῦ ἐστε καὶ τὸ Πνεῦμα τοῦ Θεοῦ οἰκεῖ ἐν ὑμῖν;

Α Κορ. 3,17 εἴ τις τὸν ναὸν τοῦ Θεοῦ φθειρεῖ, φθερεῖ τοῦτον ὁ Θεός· ὁ γὰρ ναὸς τοῦ Θεοῦ ἅγιός ἐστιν, οἵπινές ἐστε ὑμεῖς.

Αποστόλου Πάουλου, Προς Κορινθίους Α'

