



ΕΘΝΙΚΟ ΜΕΤΣΟΒΙΟ ΠΟΛΥΤΕΧΝΕΙΟ
ΣΧΟΛΗ ΑΓΡΟΝΟΜΩΝ & ΤΟΠΟΓΡΑΦΩΝ ΜΗΧΑΝΙΚΩΝ
ΤΟΜΕΑΣ ΤΟΠΟΓΡΑΦΙΑΣ
ΕΡΓΑΣΤΗΡΙΟ ΦΩΤΟΓΡΑΜΜΕΤΡΙΑΣ

ΓΕΩΜΕΤΡΙΚΗ ΤΕΚΜΗΡΙΩΣΗ ΝΕΟΚΛΑΣΙΚΟΥ ΚΤΗΡΙΟΥ

ΣΤΟ ΕΠΙΣΚΟΠΕΙΟ ΤΗΣ ΣΥΡΟΥ

«ΚΟΚΚΙΝΟΣΠΙΤΟ»

ΤΕΥΧΟΣ ΣΧΕΔΙΩΝ

Διπλωματική Εργασία

Σταυρούλα Πιτσαούλη

Επιβλέπων:

Ανδρέας Γεωργόπουλος

Καθηγητής Ε.Μ.Π.

ΣΤΟΙΧΕΙΑ ΑΚΙΝΗΤΟΥ

ΚΑΕΚ 290152608001

ΟΡΙΑ 1-2-3-4-5-6-7-8-9-10-11-12-13-14-15-16-17-18-19-20-21-22-23-24-25-26-1

ΧΩΡΟΤΑΞΙΑ ΕΝ ΜΕΡΕΙ ΕΝΤΟΣ ΠΑΡΑΔΟΣΙΑΚΟΥ ΟΙΚΙΣΜΟΥ ΕΠΙΣΚΟΠΕΙΟΥ & ΕΝ ΜΕΡΕΙ ΕΚΤΟΣ ΟΙΚΙΣΜΟΥ

ΕΜΒΑΔΟΝ
Ε = 9060,38 τ.μ.
Ε εντός ορίου = 990,26 τ.μ.
Ε εκτός ορίου = 8070,12 τ.μ.

ΥΠΑΡΧΟΝΤΑ ΚΤΙΣΜΑΤΑ

- Ισόγειο : 145,53 τ.μ.
- Όροφος : 105,50 τ.μ.

Παρατηρήσεις:

- ημερομηνία μετρήσεων : Μάρτιος & Οκτώβριος 2019
- η υψομετρική σφαιρική οριότητα στο ύψος του δρόμου, στην ανατολική όψη, στην είσοδο του κτηρίου
- έγινε εξάρτηση από το Εθνικό Κρατικό Δίκτυο, σύστημα ΕΓΣΑ '87

ΔΗΛΩΣΗ ΜΗΧΑΝΙΚΟΥ

Ο υπογράφων δηλώνω βάσει του Ν.651/77 ότι το ακίνητο με ΚΑΕΚ 290152608001 είναι εν μέρει εντός παραδοσιακού οικισμού Επίσκοπειου Σύρου και εν μέρει εκτός οικισμού και συμβατό με τις καταχωρήσεις του ΟΚΧΕ.



ΕΘΝΙΚΟ ΜΕΤΣΟΒΙΟ ΠΟΛΥΤΕΧΝΕΙΟ
ΣΧΟΛΗ ΑΓΡΟΝΟΜΩΝ & ΤΟΠΟΓΡΑΦΩΝ ΜΗΧΑΝΙΚΩΝ
ΤΟΜΕΑΣ ΤΟΠΟΓΡΑΦΙΑΣ
ΕΡΓΑΣΤΗΡΙΟ ΦΩΤΟΓΡΑΜΜΕΤΡΙΑΣ

ΔΙΠΛΩΜΑΤΙΚΗ ΕΡΓΑΣΙΑ
ΓΕΩΜΕΤΡΙΚΗ ΤΕΚΜΗΡΙΩΣΗ
ΝΕΟΚΛΑΣΙΚΟΥ ΚΤΗΡΙΟΥ ΣΤΟ ΕΠΙΣΚΟΠΕΙΟ ΤΗΣ ΣΥΡΟΥ

ΚΟΚΚΙΝΟΣΠΙΤΟ

ΘΕΜΑ ΣΧΕΔΙΟΥ :	ΤΟΠΟΓΡΑΦΙΚΟ ΔΙΑΓΡΑΜΜΑ	ΑΡ. ΣΧΕΔΙΟΥ :	1
ΗΜΕΡΟΜΗΝΙΑ :	ΜΑΡΤΙΟΣ 2021	ΚΛΙΜΑΚΑ :	1:200

ΔΙΠΛΩΜΑΤΙΚΗ ΕΡΓΑΣΙΑ
ΣΤΑΥΡΟΥΛΑ ΠΙΤΑΟΥΛΗ
ΠΡΟΠΤΥΧΙΑΚΗ ΦΟΙΤΗΤΡΙΑ ΤΗΣ ΣΧΟΛΗΣ ΑΓΡΟΝΟΜΩΝ & ΤΟΠΟΓΡΑΦΩΝ ΜΗΧΑΝΙΚΩΝ

ΕΠΙΒΛΕΠΟΝΤΕΣ
ΑΝΔΡΕΑΣ ΓΕΩΡΓΟΠΟΥΛΟΣ
ΑΓΡΟΝΟΜΟΣ & ΤΟΠΟΓΡΑΦΟΣ ΜΗΧΑΝΙΚΟΣ, ΚΑΘΗΓΗΤΗΣ ΕΜΠ

ΣΕΒΑΣΤΗ ΤΑΠΕΙΑΚΗ
ΑΓΡΟΝΟΜΟΣ & ΤΟΠΟΓΡΑΦΟΣ ΜΗΧΑΝΙΚΟΣ, ΕΔΙΠ ΕΜΠ



ΥΠΟΜΝΗΜΑ ΣΥΜΒΟΛΙΣΜΟΥ

	κτίσμα
	αριθμός ορόφων
	πλάκαση/Ε: ελενίτ Κ: κεραιοσκεπή
	βιότοπος
	όριο ιδιοκτησίας
	εξοχή
	καρτερή ορίου ιδιοκτησίας
	πολυγωνικό σημείο δέσμευσης υψόμετρο πολυγωνικού σημείου

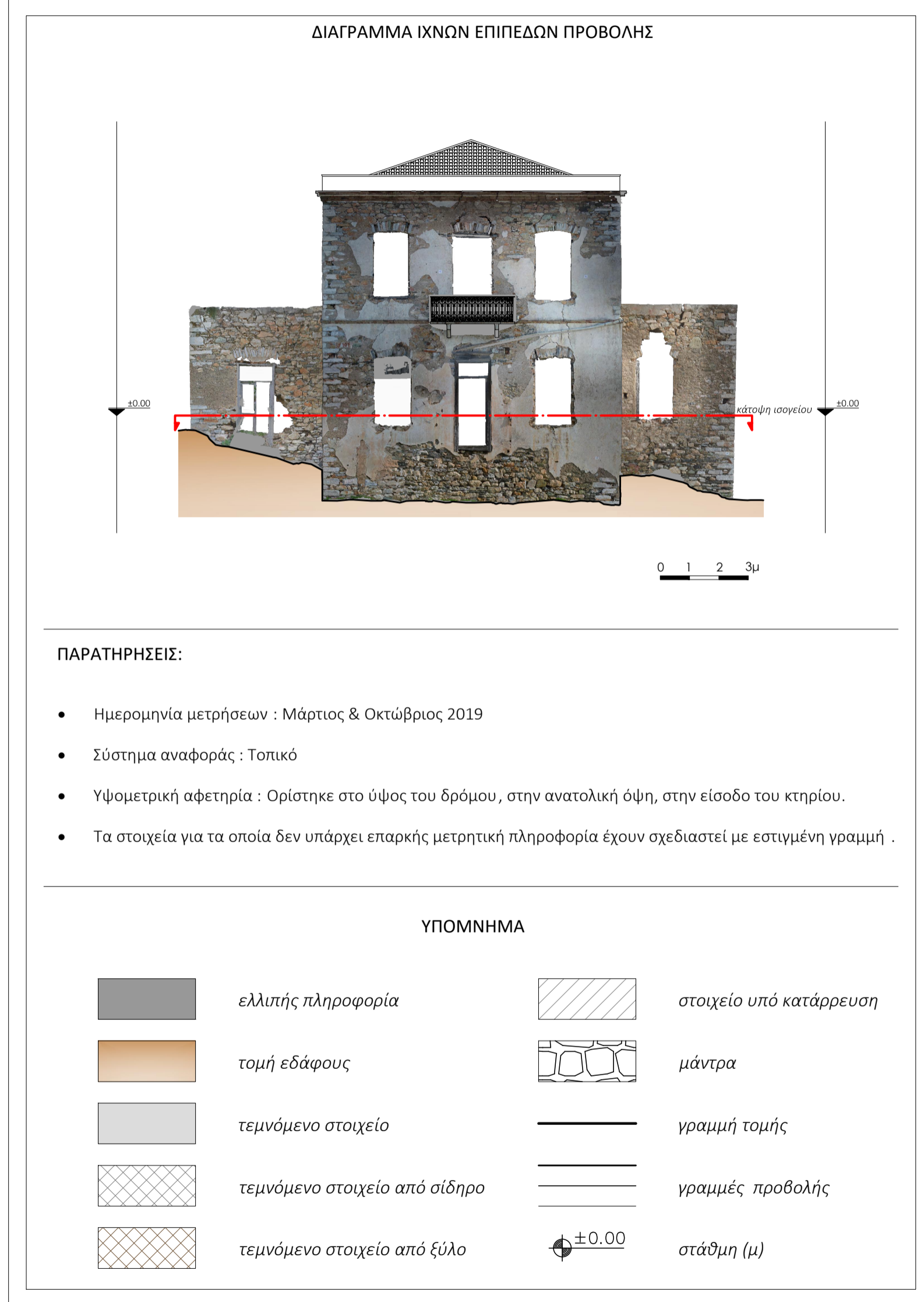
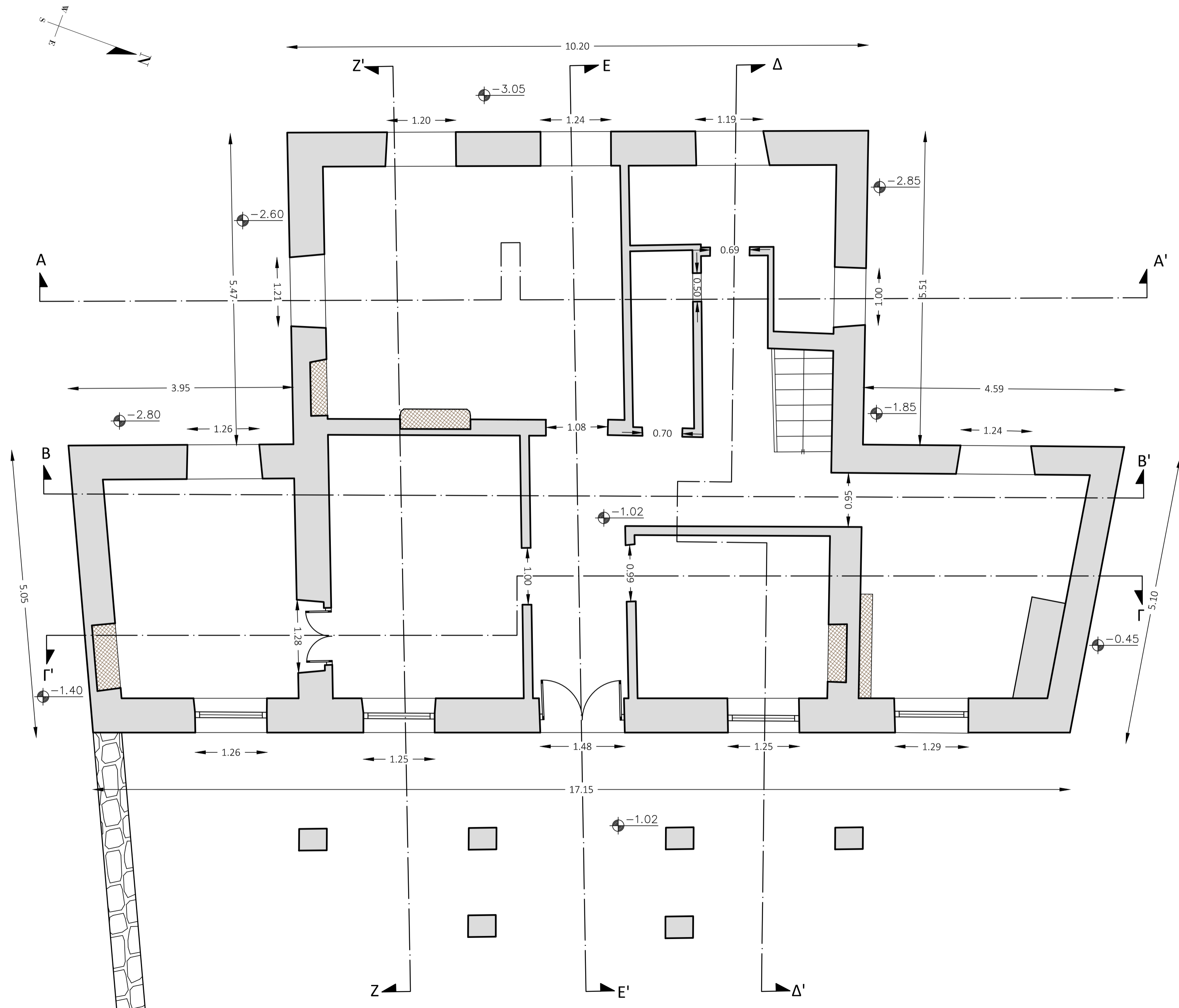



ΕΘΝΙΚΟ ΜΕΤΣΟΒΙΟ ΠΟΛΥΤΕΧΝΕΙΟ
 ΣΧΟΛΗ ΑΓΡΟΝΟΜΩΝ & ΤΟΠΟΓΡΑΦΩΝ ΜΗΧΑΝΙΚΩΝ
 ΤΟΜΕΑΣ ΤΟΠΟΓΡΑΦΙΑΣ
 ΕΡΓΑΣΤΗΡΙΟ ΦΩΤΟΓΡΑΜΜΕΤΡΙΑΣ

ΔΙΠΛΩΜΑΤΙΚΗ ΕΡΓΑΣΙΑ
 ΓΕΩΜΕΤΡΙΚΗ ΤΕΚΜΗΡΙΩΣΗ
 ΝΕΟΚΛΑΣΙΚΟΥ ΚΤΗΡΙΟΥ ΣΤΟ ΕΠΙΣΚΟΠΕΙΟ ΤΗΣ ΣΥΡΟΥ

ΚΟΚΚΙΝΟΣΠΙΤΟ

ΘΕΜΑ ΣΧΕΔΙΟΥ :	ΚΑΤΟΨΗ ΙΣΟΓΕΙΟΥ	ΑΡ. ΣΧΕΔΙΟΥ :
		2
ΗΜΕΡΟΜΗΝΙΑ :	ΜΑΡΤΙΟΣ 2021	ΚΛΙΜΑΚΑ :
		1:50

ΔΙΠΛΩΜΑΤΙΚΗ ΕΡΓΑΣΙΑ
ΣΤΑΥΡΟΥΛΑ ΠΙΤΑΟΥΛΗ
 ΠΡΟΠΤΥΧΙΑΚΗ ΦΟΙΤΗΤΡΙΑ ΤΗΣ ΣΧΟΛΗΣ ΑΓΡΟΝΟΜΩΝ & ΤΟΠΟΓΡΑΦΩΝ ΜΗΧΑΝΙΚΩΝ

ΕΠΙΒΛΕΠΟΝΤΕΣ
ΑΝΔΡΕΑΣ ΓΕΩΡΓΟΠΟΥΛΟΣ
 ΑΓΡΟΝΟΜΟΣ & ΤΟΠΟΓΡΑΦΟΣ ΜΗΧΑΝΙΚΟΣ, ΚΑΘΗΓΗΤΗΣ ΕΜΠ

ΣΕΒΑΣΤΗ ΤΑΠΕΙΝΑΚΗ
 ΑΓΡΟΝΟΜΟΣ & ΤΟΠΟΓΡΑΦΟΣ ΜΗΧΑΝΙΚΟΣ, ΕΔΙΠ ΕΜΠ

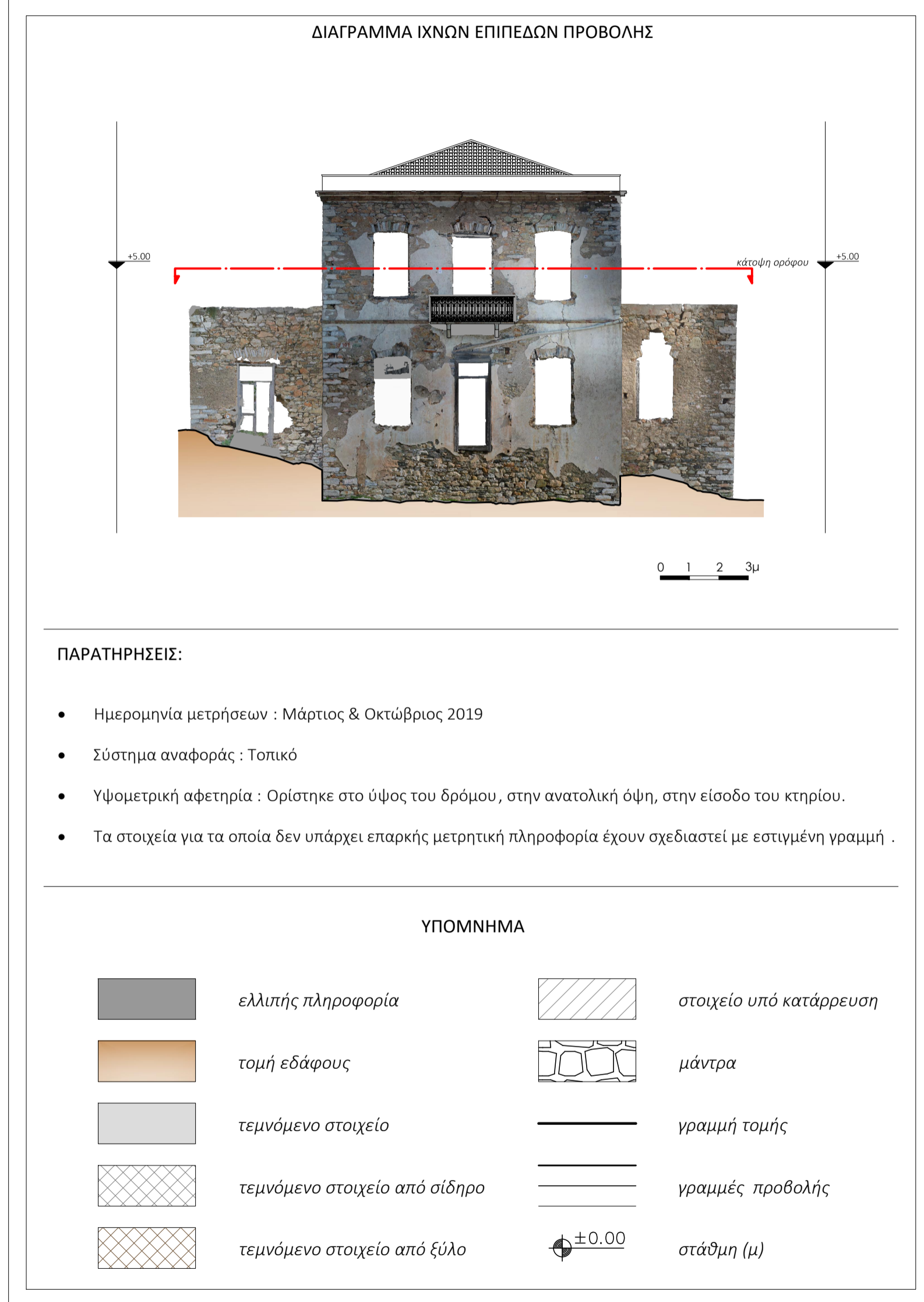
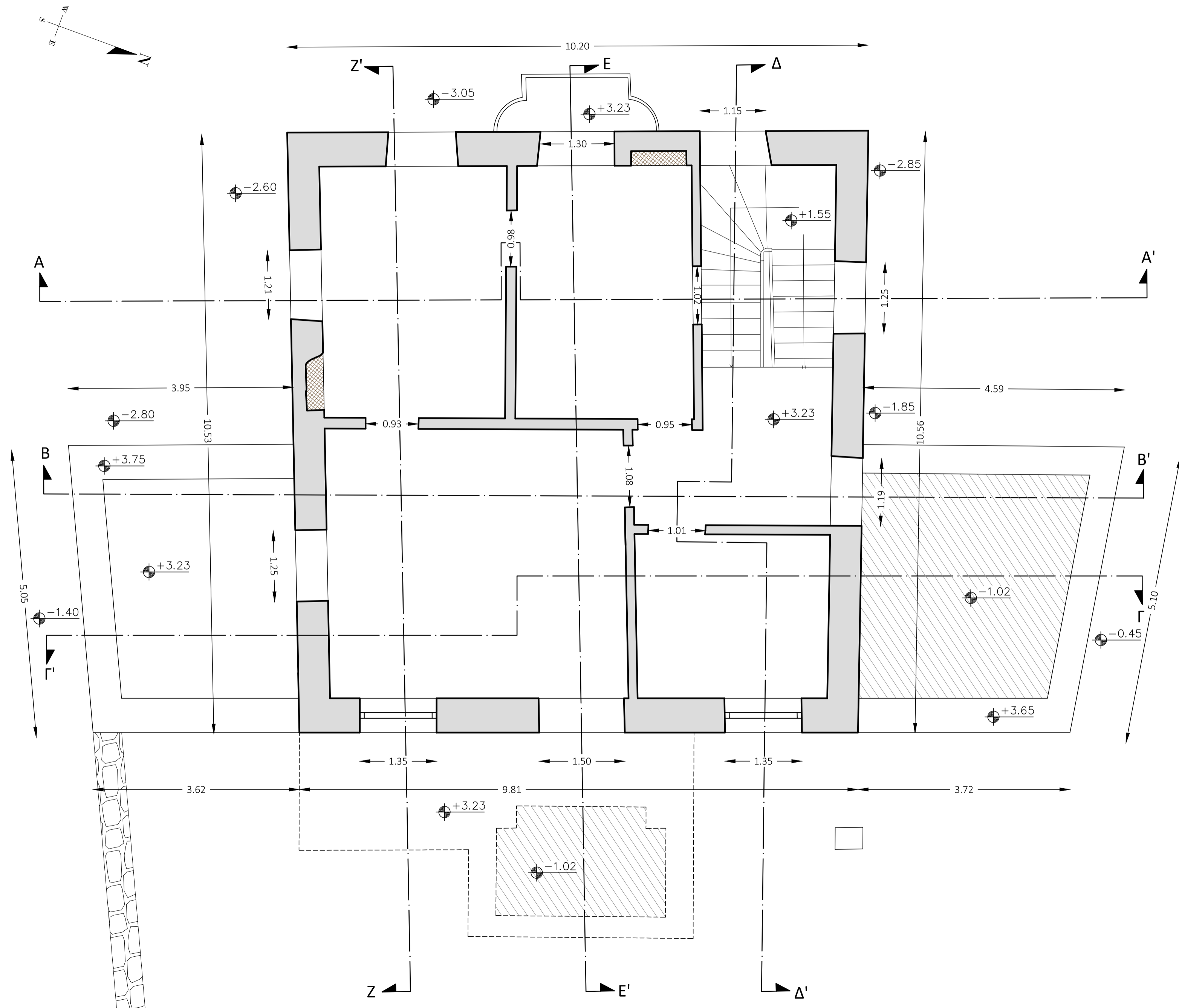

ΕΘΝΙΚΟ ΜΕΤΣΟΒΙΟ ΠΟΛΥΤΕΧΝΕΙΟ
 ΣΧΟΛΗ ΑΓΡΟΝΟΜΩΝ & ΤΟΠΟΓΡΑΦΩΝ ΜΗΧΑΝΙΚΩΝ
 ΤΟΜΕΑΣ ΤΟΠΟΓΡΑΦΙΑΣ
 ΕΡΓΑΣΤΗΡΙΟ ΦΩΤΟΓΡΑΜΜΕΤΡΙΑΣ

ΔΙΠΛΩΜΑΤΙΚΗ ΕΡΓΑΣΙΑ
 ΓΕΩΜΕΤΡΙΚΗ ΤΕΚΜΗΡΙΩΣΗ
 ΝΕΟΚΛΑΣΙΚΟΥ ΚΤΗΡΙΟΥ ΣΤΟ ΕΠΙΣΚΟΠΕΙΟ ΤΗΣ ΣΥΡΟΥ

ΚΟΚΚΙΝΟΣΠΙΤΟ

ΘΕΜΑ ΣΧΕΔΙΟΥ : ΚΑΤΟΨΗ ΟΡΟΦΟΥ

ΑΡ. ΣΧΕΔΙΟΥ : **3**

ΗΜΕΡΟΜΗΝΙΑ : ΜΑΡΤΙΟΣ 2021

ΚΛΙΜΑΚΑ : 1:50

ΔΙΠΛΩΜΑΤΙΚΗ ΕΡΓΑΣΙΑ
 ΣΤΑΥΡΟΥΛΑ ΠΙΤΑΟΥΛΗ
 ΠΡΟΠΤΥΧΙΑΚΗ ΦΟΙΤΗΤΡΙΑ ΤΗΣ ΣΧΟΛΗΣ ΑΓΡΟΝΟΜΩΝ & ΤΟΠΟΓΡΑΦΩΝ ΜΗΧΑΝΙΚΩΝ

ΕΠΙΒΛΕΠΟΝΤΕΣ
 ΑΝΔΡΕΑΣ ΓΕΩΡΓΟΠΟΥΛΟΣ
 ΑΓΡΟΝΟΜΟΣ & ΤΟΠΟΓΡΑΦΟΣ ΜΗΧΑΝΙΚΟΣ, ΚΑΘΗΓΗΤΗΣ ΕΜΠ

ΣΕΒΑΣΤΗ ΤΑΠΕΙΝΑΚΗ
 ΑΓΡΟΝΟΜΟΣ & ΤΟΠΟΓΡΑΦΟΣ ΜΗΧΑΝΙΚΟΣ, ΕΔΙΠ ΕΜΠ



ΔΙΑΓΡΑΜΜΑ ΙΧΝΩΝ ΕΠΙΠΕΔΩΝ ΠΡΟΒΟΛΗΣ

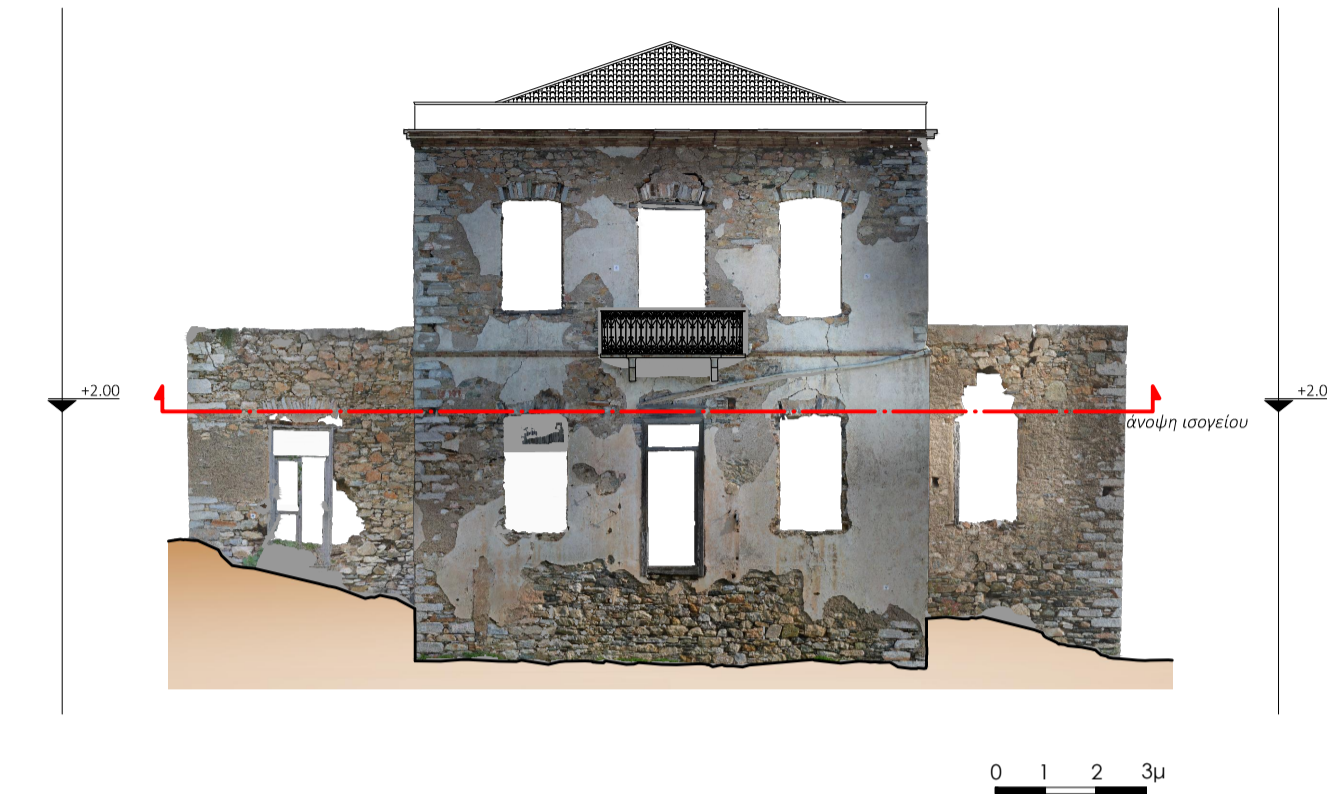

ΠΑΡΑΤΗΡΗΣΕΙΣ:

- Ημερομηνία μετρήσεων : Μάρτιος & Οκτώβριος 2019
- Σύστημα αναφοράς : Τοπικό
- Υψομετρική αφετηρία : Ορίστηκε στο ύψος του δρόμου, στην ανατολική όψη, στην είσοδο του κτηρίου.
- Τα στοιχεία για τα οποία δεν υπάρχει επαρκής μετρητική πληροφορία έχουν σχεδιαστεί με εστιασμένη γραμμή.

ΥΠΟΜΝΗΜΑ

	ελλιπής πληροφορία		στοιχείο υπό κατάρρευση
	τομή εδάφους		μάντρα
	τεμνόμενο στοιχείο		γραμμή τομής
	τεμνόμενο στοιχείο από σίδηρο		γραμμές προβολής
	τεμνόμενο στοιχείο από ξύλο		στάθμη (μ)



ΕΘΝΙΚΟ ΜΕΤΣΟΒΙΟ ΠΟΛΥΤΕΧΝΕΙΟ
ΣΧΟΛΗ ΑΓΡΟΝΟΜΩΝ & ΤΟΠΟΓΡΑΦΩΝ ΜΗΧΑΝΙΚΩΝ
ΤΟΜΕΑΣ ΤΟΠΟΓΡΑΦΙΑΣ
ΕΡΓΑΣΤΗΡΙΟ ΦΩΤΟΓΡΑΜΜΕΤΡΙΑΣ

ΔΙΠΛΩΜΑΤΙΚΗ ΕΡΓΑΣΙΑ
ΓΕΩΜΕΤΡΙΚΗ ΤΕΚΜΗΡΙΩΣΗ
ΝΕΟΚΛΑΣΙΚΟΥ ΚΤΗΡΙΟΥ ΣΤΟ ΕΠΙΣΚΟΠΕΙΟ ΤΗΣ ΣΥΡΟΥ

ΚΟΚΚΙΝΟΣΠΙΤΟ

ΘΕΜΑ ΣΧΕΔΙΟΥ :

ΑΝΩΨΗ ΙΣΟΓΕΙΟΥ

ΑΡ. ΣΧΕΔΙΟΥ :

4

ΗΜΕΡΟΜΗΝΙΑ : ΜΑΡΤΙΟΣ 2021

ΚΛΙΜΑΚΑ : 1:50

ΔΙΠΛΩΜΑΤΙΚΗ ΕΡΓΑΣΙΑ

ΣΤΑΥΡΟΥΛΑ ΠΙΤΑΟΥΛΗ

ΠΡΟΠΤΥΧΙΑΚΗ ΦΟΙΤΗΤΡΙΑ ΤΗΣ ΣΧΟΛΗΣ ΑΓΡΟΝΟΜΩΝ & ΤΟΠΟΓΡΑΦΩΝ ΜΗΧΑΝΙΚΩΝ

ΕΠΙΒΛΕΠΟΝΤΕΣ

ΑΝΔΡΕΑΣ ΓΕΩΡΓΟΠΟΥΛΟΣ

ΑΓΡΟΝΟΜΟΣ & ΤΟΠΟΓΡΑΦΟΣ ΜΗΧΑΝΙΚΟΣ, ΚΑΘΗΓΗΤΗΣ ΕΜΠ

ΣΕΒΑΣΤΗ ΤΑΠΕΙΝΑΚΗ

ΑΓΡΟΝΟΜΟΣ & ΤΟΠΟΓΡΑΦΟΣ ΜΗΧΑΝΙΚΟΣ, ΕΔΙΠ ΕΜΠ



ΔΙΑΓΡΑΜΜΑ ΙΧΝΩΝ ΕΠΙΠΕΔΩΝ ΠΡΟΒΟΛΗΣ

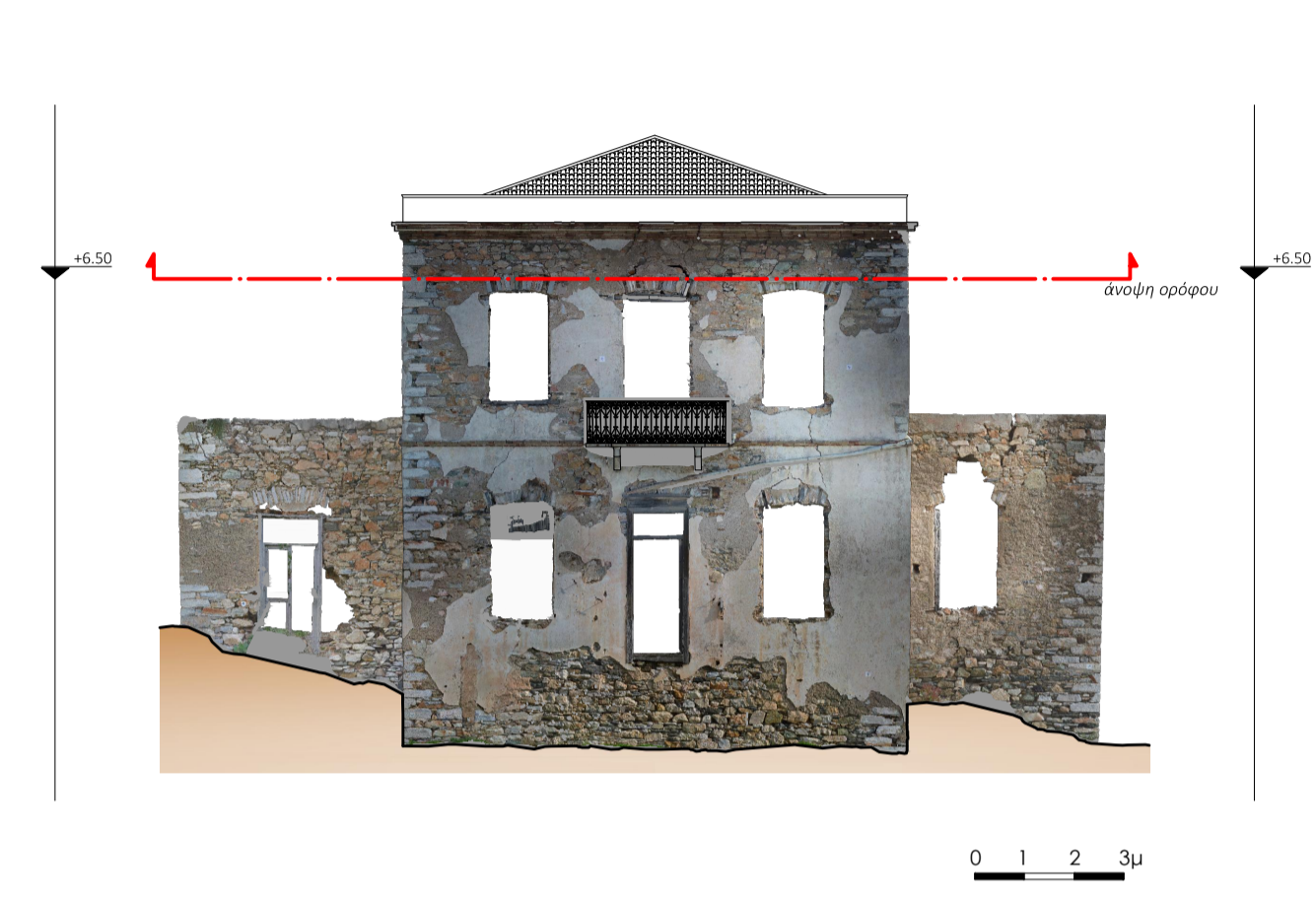

ΠΑΡΑΤΗΡΗΣΕΙΣ:

- Ημερομηνία μετρήσεων : Μάρτιος & Οκτώβριος 2019
- Σύστημα αναφοράς : Τοπικό
- Υψομετρική αφετηρία : Ορίστηκε στο ύψος του δρόμου, στην ανατολική όψη, στην είσοδο του κτηρίου.
- Τα στοιχεία για τα οποία δεν υπάρχει επαρκής μετρητική πληροφορία έχουν σχεδιαστεί με εστιασμένη γραμμή.

ΥΠΟΜΝΗΜΑ

	ελλιπής πληροφορία		στοιχείο υπό κατάρρευση
	τομή εδάφους		μάντρα
	τεμνόμενο στοιχείο		γραμμή τομής
	τεμνόμενο στοιχείο από σίδηρο		γραμμές προβολής
	τεμνόμενο στοιχείο από ξύλο		στάθμη (μ)



ΕΘΝΙΚΟ ΜΕΤΣΟΒΙΟ ΠΟΛΥΤΕΧΝΕΙΟ
 ΣΧΟΛΗ ΑΓΡΟΝΟΜΩΝ & ΤΟΠΟΓΡΑΦΩΝ ΜΗΧΑΝΙΚΩΝ
 ΤΟΜΕΑΣ ΤΟΠΟΓΡΑΦΙΑΣ
 ΕΡΓΑΣΤΗΡΙΟ ΦΩΤΟΓΡΑΜΜΕΤΡΙΑΣ

ΔΙΠΛΩΜΑΤΙΚΗ ΕΡΓΑΣΙΑ
 ΓΕΩΜΕΤΡΙΚΗ ΤΕΚΜΗΡΙΩΣΗ
 ΝΕΟΚΛΑΣΙΚΟΥ ΚΤΗΡΙΟΥ ΣΤΟ ΕΠΙΣΚΟΠΕΙΟ ΤΗΣ ΣΥΡΟΥ

ΚΟΚΚΙΝΟΣΠΙΤΟ

ΘΕΜΑ ΣΧΕΔΙΟΥ :

ΑΝΟΨΗ ΟΡΟΦΟΥ

ΑΡ. ΣΧΕΔΙΟΥ :

5

ΗΜΕΡΟΜΗΝΙΑ : ΜΑΡΤΙΟΣ 2021

ΚΛΙΜΑΚΑ : 1:50

ΔΙΠΛΩΜΑΤΙΚΗ ΕΡΓΑΣΙΑ

ΣΤΑΥΡΟΥΛΑ ΠΙΤΑΟΥΛΗ

ΠΡΟΠΤΥΧΙΑΚΗ ΦΟΙΤΗΤΡΙΑ ΤΗΣ ΣΧΟΛΗΣ ΑΓΡΟΝΟΜΩΝ & ΤΟΠΟΓΡΑΦΩΝ ΜΗΧΑΝΙΚΩΝ

ΕΠΙΒΛΕΠΟΝΤΕΣ

ΑΝΔΡΕΑΣ ΓΕΩΡΓΟΠΟΥΛΟΣ

ΑΓΡΟΝΟΜΟΣ & ΤΟΠΟΓΡΑΦΟΣ ΜΗΧΑΝΙΚΟΣ, ΚΑΘΗΓΗΤΗΣ ΕΜΠ

ΣΕΒΑΣΤΗ ΤΑΠΕΙΝΑΚΗ

ΑΓΡΟΝΟΜΟΣ & ΤΟΠΟΓΡΑΦΟΣ ΜΗΧΑΝΙΚΟΣ, ΕΔΙΠ ΕΜΠ

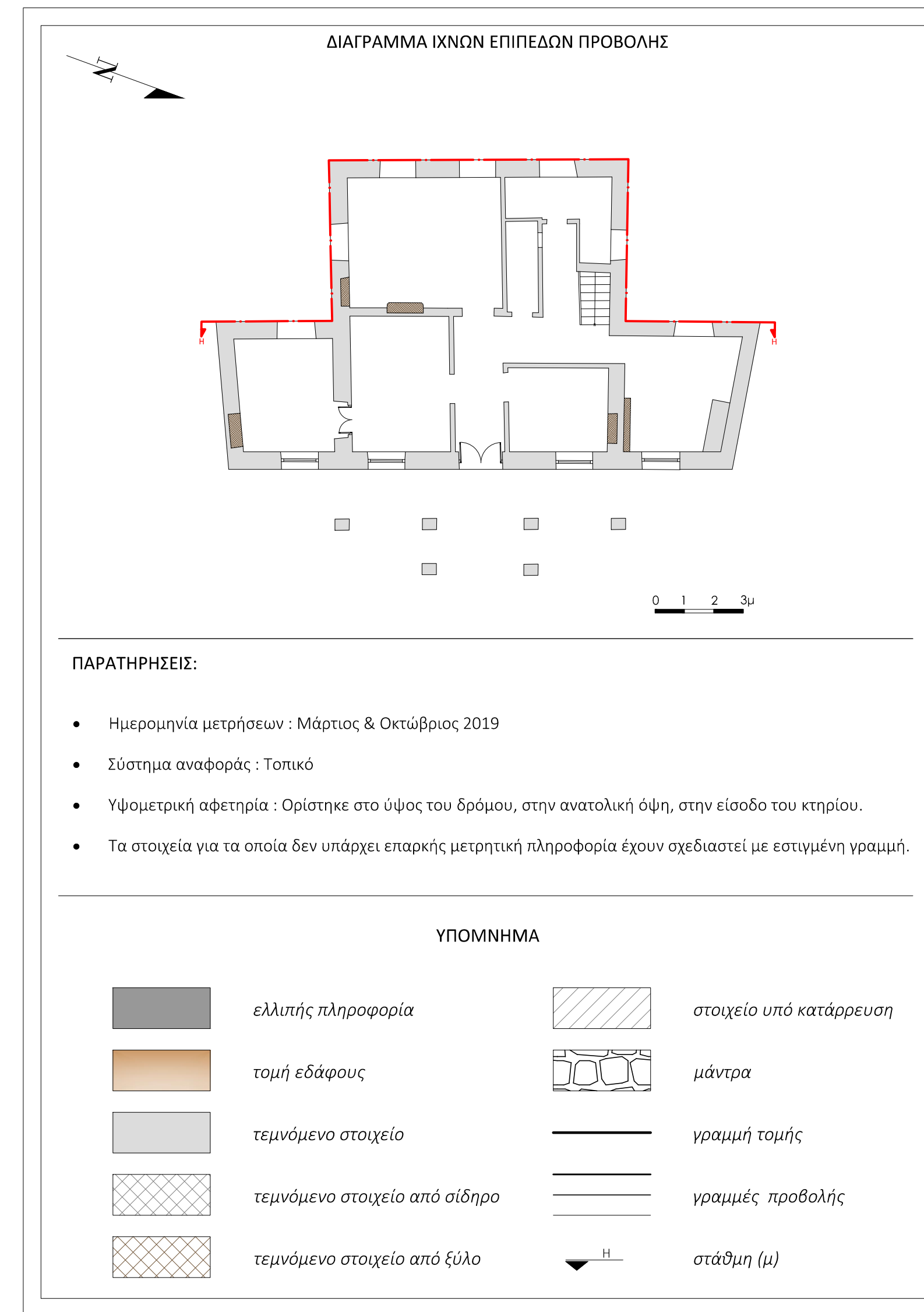

ΕΘΝΙΚΟ ΜΕΤΣΟΒΙΟ ΠΟΛΥΤΕΧΝΕΙΟ
 ΣΧΟΛΗ ΑΓΡΟΝΟΜΩΝ & ΤΟΠΟΓΡΑΦΩΝ ΜΗΧΑΝΙΚΩΝ
 ΤΟΜΕΑΣ ΤΟΠΟΓΡΑΦΙΑΣ
 ΕΡΓΑΣΤΗΡΙΟ ΦΩΤΟΓΡΑΜΜΕΤΡΙΑΣ

ΔΙΠΛΩΜΑΤΙΚΗ ΕΡΓΑΣΙΑ
ΓΕΩΜΕΤΡΙΚΗ ΤΕΚΜΗΡΙΩΣΗ
ΝΕΟΚΛΑΣΙΚΟΥ ΚΤΗΡΙΟΥ ΣΤΟ ΕΠΙΣΚΟΠΕΙΟ ΤΗΣ ΣΥΡΟΥ

ΚΟΚΚΙΝΟΣΠΙΤΟ

ΘΕΜΑ ΣΧΕΔΙΟΥ :

ΔΥΤΙΚΗ ΟΨΗ Η-Η'

ΑΡ. ΣΧΕΔΙΟΥ :

6

ΗΜΕΡΟΜΗΝΙΑ : ΜΑΡΤΙΟΣ 2021

ΚΛΙΜΑΚΑ : 1:50

ΔΙΠΛΩΜΑΤΙΚΗ ΕΡΓΑΣΙΑ

ΣΤΑΥΡΟΥΛΑ ΠΙΤΑΟΥΛΗ

ΠΡΟΠΤΥΧΙΑΚΗ ΦΟΙΤΗΤΡΙΑ ΤΗΣ ΣΧΟΛΗΣ ΑΓΡΟΝΟΜΩΝ & ΤΟΠΟΓΡΑΦΩΝ ΜΗΧΑΝΙΚΩΝ

ΕΠΙΒΛΕΠΟΝΤΕΣ

ΑΝΔΡΕΑΣ ΓΕΩΡΓΟΠΟΥΛΟΣ

ΑΓΡΟΝΟΜΟΣ & ΤΟΠΟΓΡΑΦΟΣ ΜΗΧΑΝΙΚΟΣ, ΚΑΘΗΓΗΤΗΣ ΕΜΠ

ΣΕΒΑΣΤΗ ΤΑΠΕΙΝΑΚΗ

ΑΓΡΟΝΟΜΟΣ & ΤΟΠΟΓΡΑΦΟΣ ΜΗΧΑΝΙΚΟΣ, ΕΔΙΠ ΕΜΠ

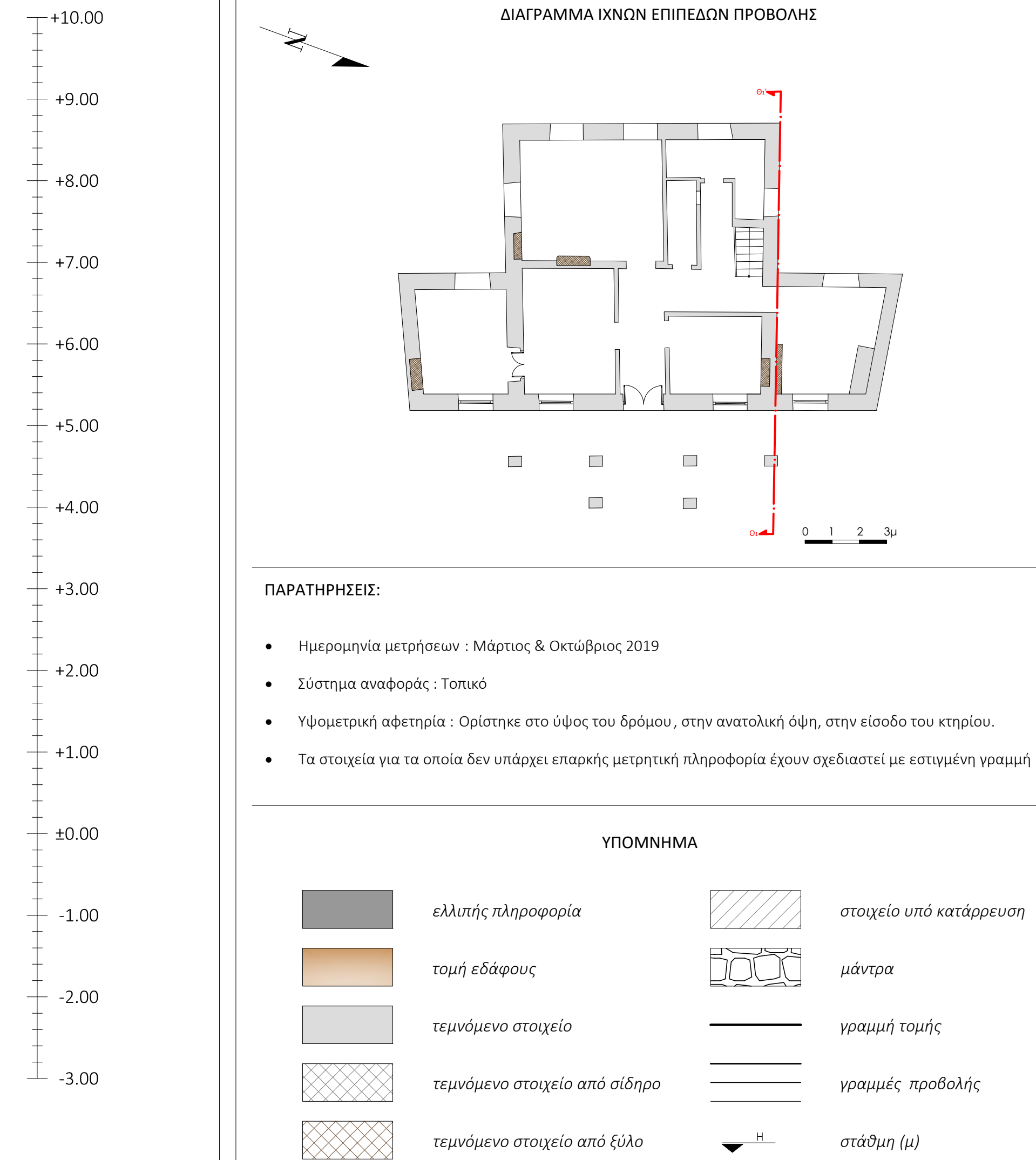
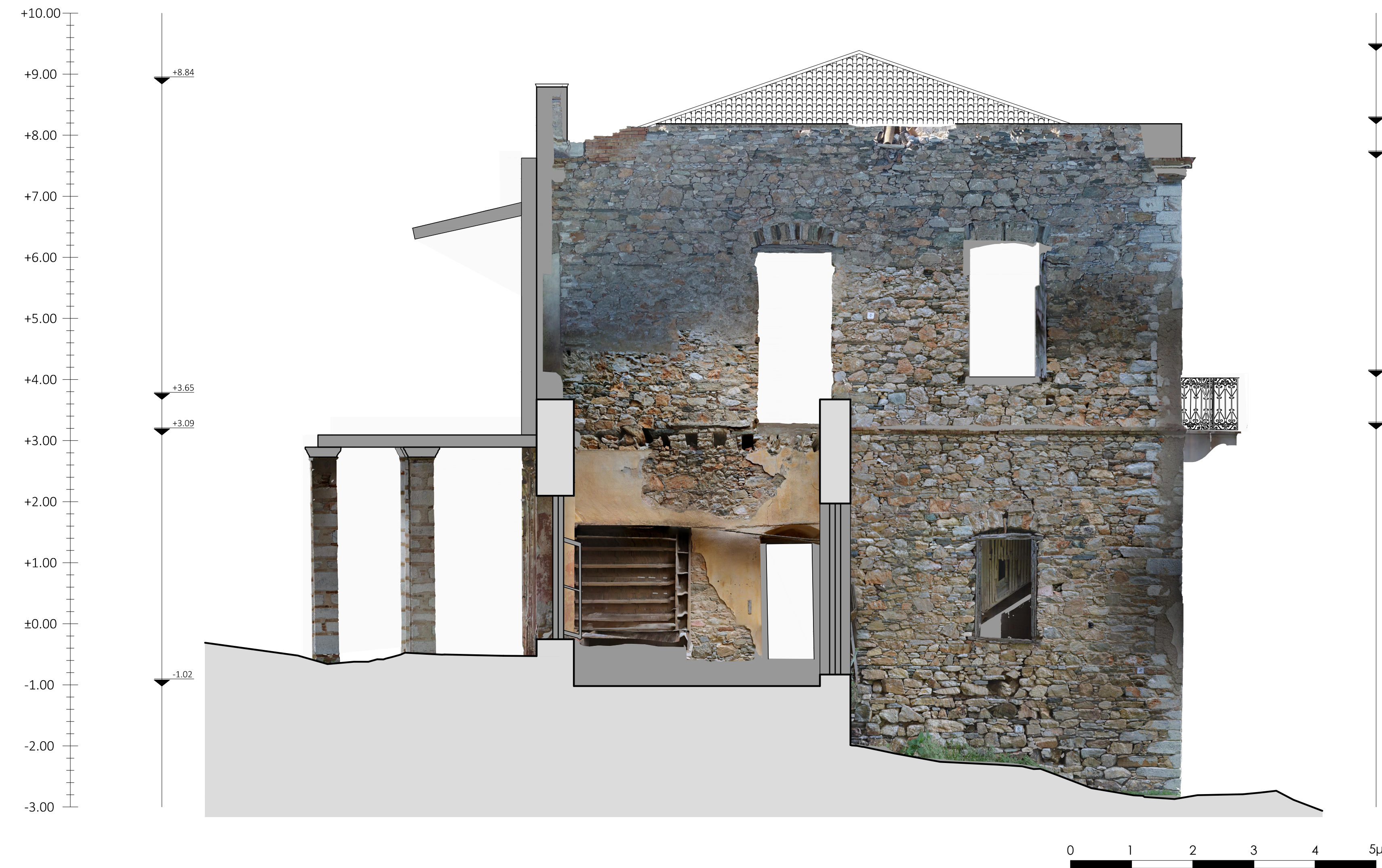

ΕΘΝΙΚΟ ΜΕΤΣΟΒΙΟ ΠΟΛΥΤΕΧΝΕΙΟ
 ΣΧΟΛΗ ΑΓΡΟΝΟΜΩΝ & ΤΟΠΟΓΡΑΦΩΝ ΜΗΧΑΝΙΚΩΝ
 ΤΟΜΕΑΣ ΤΟΠΟΓΡΑΦΙΑΣ
 ΕΡΓΑΣΤΗΡΙΟ ΦΩΤΟΓΡΑΜΜΕΤΡΙΑΣ

ΔΙΠΛΩΜΑΤΙΚΗ ΕΡΓΑΣΙΑ
 ΓΕΩΜΕΤΡΙΚΗ ΤΕΚΜΗΡΙΩΣΗ
 ΝΕΟΚΛΑΣΙΚΟΥ ΚΤΗΡΙΟΥ ΣΤΟ ΕΠΙΣΚΟΠΕΙΟ ΤΗΣ ΣΥΡΟΥ

ΚΟΚΚΙΝΟΣΠΙΤΟ

ΘΕΜΑ ΣΧΕΔΙΟΥ : ΒΟΡΕΙΑ ΟΨΟΤΟΜΗ Θ1-Θ1'

ΑΡ. ΣΧΕΔΙΟΥ : **7**

ΗΜΕΡΟΜΗΝΙΑ : ΜΑΡΤΙΟΣ 2021

ΚΛΙΜΑΚΑ : 1:50

ΔΙΠΛΩΜΑΤΙΚΗ ΕΡΓΑΣΙΑ

ΣΤΑΥΡΟΥΛΑ ΠΙΤΑΟΥΛΗ

ΠΡΟΠΤΥΧΙΑΚΗ ΦΟΙΤΗΤΡΙΑ ΤΗΣ ΣΧΟΛΗΣ ΑΓΡΟΝΟΜΩΝ & ΤΟΠΟΓΡΑΦΩΝ ΜΗΧΑΝΙΚΩΝ

ΕΠΙΒΛΕΠΟΝΤΕΣ

ΑΝΔΡΕΑΣ ΓΕΩΡΓΟΠΟΥΛΟΣ

ΑΓΡΟΝΟΜΟΣ & ΤΟΠΟΓΡΑΦΟΣ ΜΗΧΑΝΙΚΟΣ, ΚΑΘΗΓΗΤΗΣ ΕΜΠ

ΣΕΒΑΣΤΗ ΤΑΠΕΙΝΑΚΗ

ΑΓΡΟΝΟΜΟΣ & ΤΟΠΟΓΡΑΦΟΣ ΜΗΧΑΝΙΚΟΣ, ΕΔΙΠ ΕΜΠ

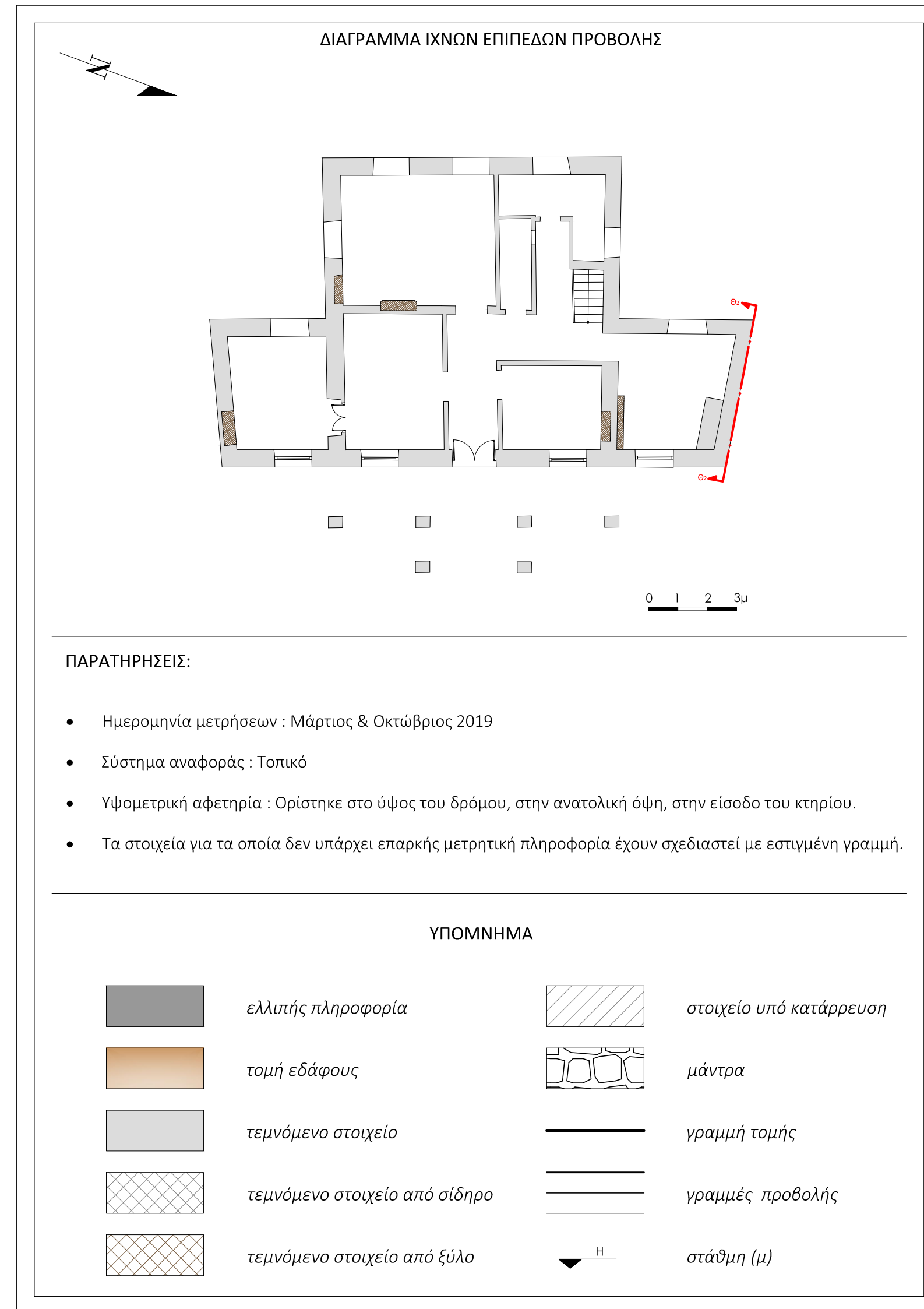
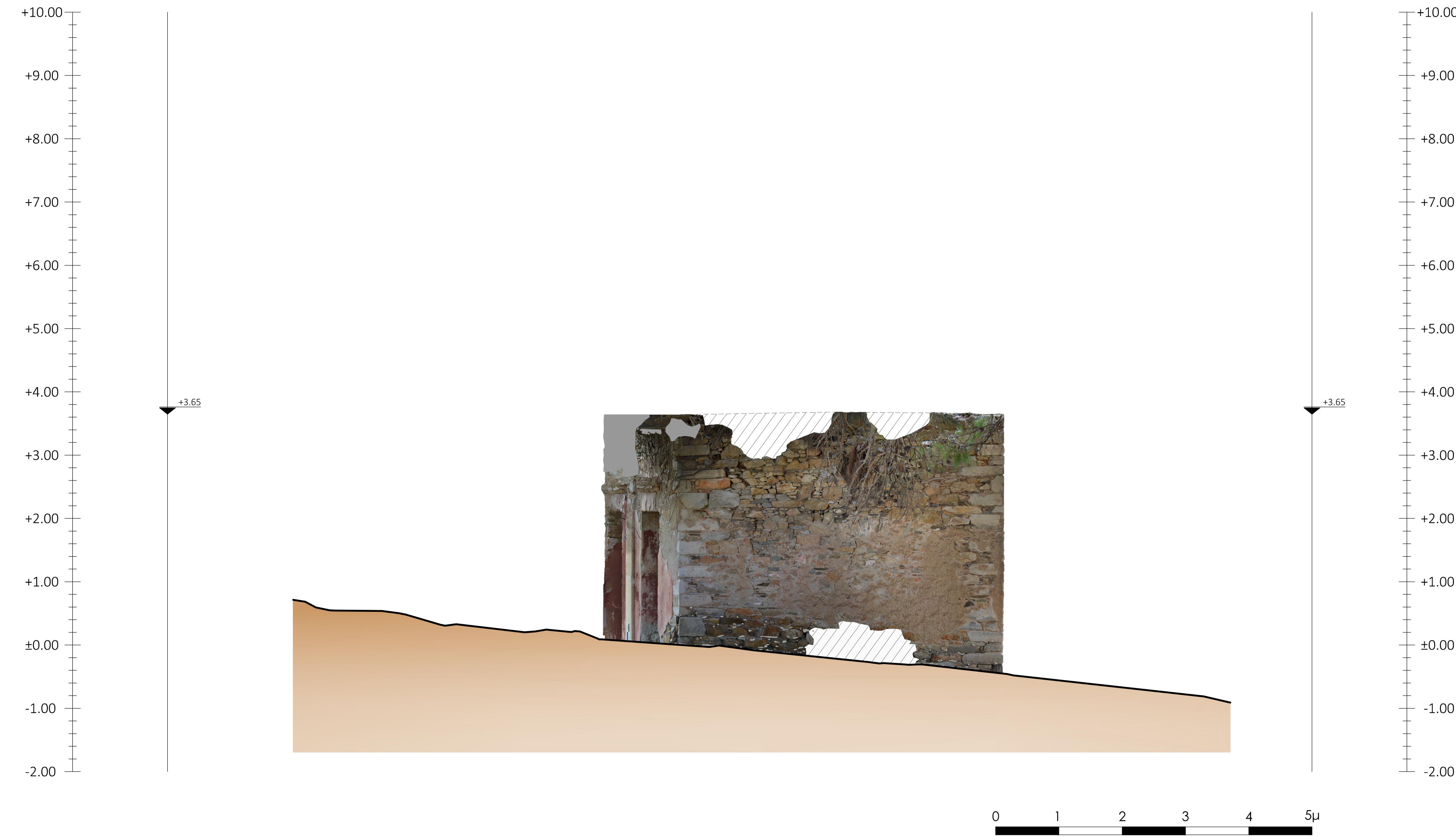

ΕΘΝΙΚΟ ΜΕΤΣΟΒΙΟ ΠΟΛΥΤΕΧΝΕΙΟ
 ΣΧΟΛΗ ΑΓΡΟΝΟΜΩΝ & ΤΟΠΟΓΡΑΦΩΝ ΜΗΧΑΝΙΚΩΝ
 ΤΟΜΕΑΣ ΤΟΠΟΓΡΑΦΙΑΣ
 ΕΡΓΑΣΤΗΡΙΟ ΦΩΤΟΓΡΑΜΜΕΤΡΙΑΣ

ΔΙΠΛΩΜΑΤΙΚΗ ΕΡΓΑΣΙΑ
 ΓΕΩΜΕΤΡΙΚΗ ΤΕΚΜΗΡΙΩΣΗ
 ΝΕΟΚΛΑΣΙΚΟΥ ΚΤΗΡΙΟΥ ΣΤΟ ΕΠΙΣΚΟΠΕΙΟ ΤΗΣ ΣΥΡΟΥ

ΚΟΚΚΙΝΟΣΠΙΤΟ

ΘΕΜΑ ΣΧΕΔΙΟΥ : ΒΟΡΕΙΑ ΟΨΗ Θ2-Θ2'

ΑΡ. ΣΧΕΔΙΟΥ : **8**

ΗΜΕΡΟΜΗΝΙΑ : ΜΑΡΤΙΟΣ 2021

ΚΛΙΜΑΚΑ : 1:50

ΔΙΠΛΩΜΑΤΙΚΗ ΕΡΓΑΣΙΑ

ΣΤΑΥΡΟΥΛΑ ΠΙΤΑΟΥΛΗ

ΠΡΟΠΤΥΧΙΑΚΗ ΦΟΙΤΗΤΡΙΑ ΤΗΣ ΣΧΟΛΗΣ ΑΓΡΟΝΟΜΩΝ & ΤΟΠΟΓΡΑΦΩΝ ΜΗΧΑΝΙΚΩΝ

ΕΠΙΒΛΕΠΟΝΤΕΣ

ΑΝΔΡΕΑΣ ΓΕΩΡΓΟΠΟΥΛΟΣ

ΑΓΡΟΝΟΜΟΣ & ΤΟΠΟΓΡΑΦΟΣ ΜΗΧΑΝΙΚΟΣ, ΚΑΘΗΓΗΤΗΣ ΕΜΠ

ΣΕΒΑΣΤΗ ΤΑΠΕΙΝΑΚΗ

ΑΓΡΟΝΟΜΟΣ & ΤΟΠΟΓΡΑΦΟΣ ΜΗΧΑΝΙΚΟΣ, ΕΔΙΠ ΕΜΠ

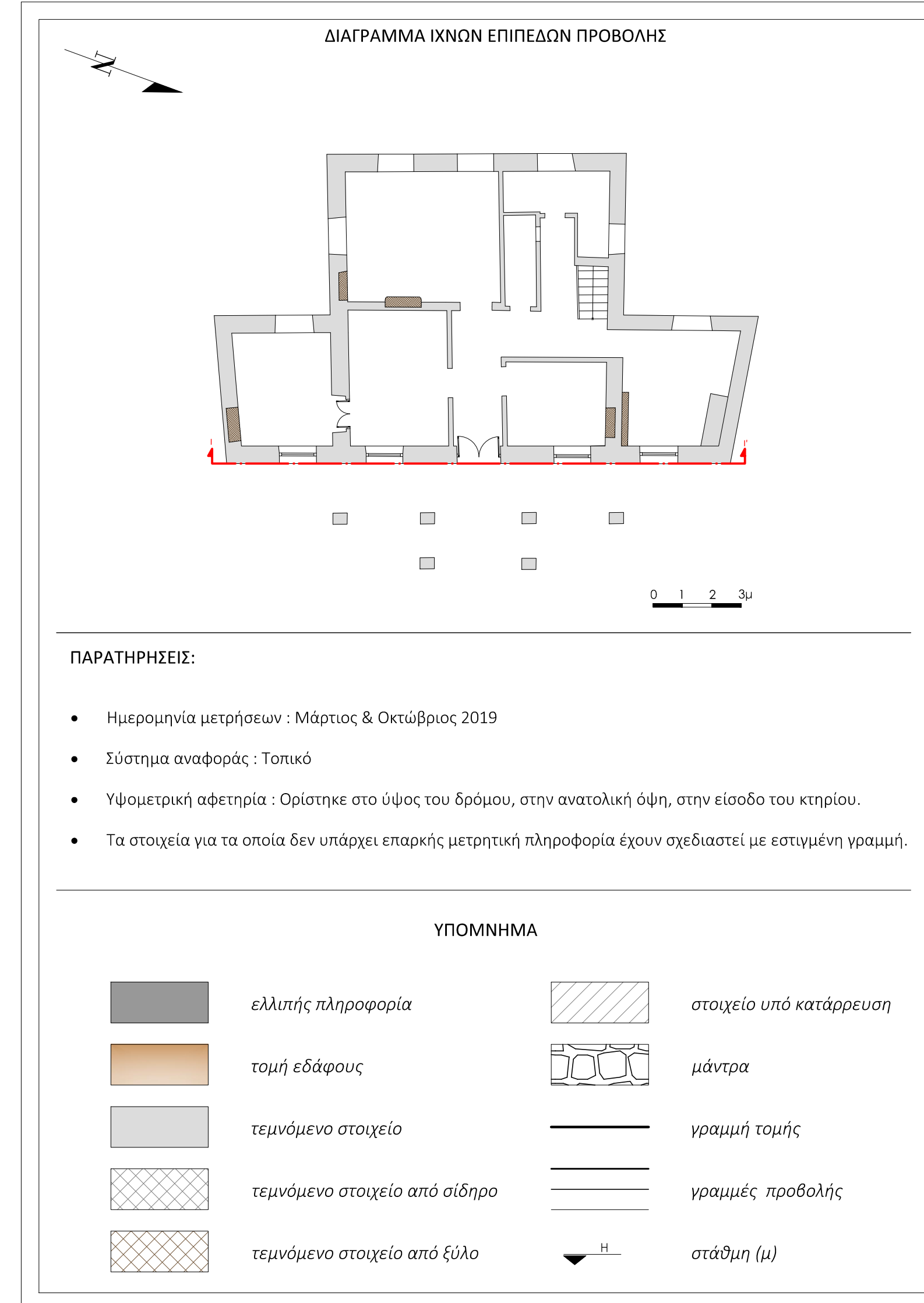

ΕΘΝΙΚΟ ΜΕΤΣΟΒΙΟ ΠΟΛΥΤΕΧΝΕΙΟ
 ΣΧΟΛΗ ΑΓΡΟΝΟΜΩΝ & ΤΟΠΟΓΡΑΦΩΝ ΜΗΧΑΝΙΚΩΝ
 ΤΟΜΕΑΣ ΤΟΠΟΓΡΑΦΙΑΣ
 ΕΡΓΑΣΤΗΡΙΟ ΦΩΤΟΓΡΑΜΜΕΤΡΙΑΣ

ΔΙΠΛΩΜΑΤΙΚΗ ΕΡΓΑΣΙΑ
 ΓΕΩΜΕΤΡΙΚΗ ΤΕΚΜΗΡΙΩΣΗ
 ΝΕΟΚΛΑΣΙΚΟΥ ΚΤΗΡΙΟΥ ΣΤΟ ΕΠΙΣΚΟΠΕΙΟ ΤΗΣ ΣΥΡΟΥ

ΚΟΚΚΙΝΟΣΠΙΤΟ

ΘΕΜΑ ΣΧΕΔΙΟΥ :	ΑΝΑΤΟΛΙΚΗ ΟΨΗ Ι-Ι'	ΑΡ. ΣΧΕΔΙΟΥ :	9
ΗΜΕΡΟΜΗΝΙΑ :	ΜΑΡΤΙΟΣ 2021	ΚΛΙΜΑΚΑ :	1:50

ΔΙΠΛΩΜΑΤΙΚΗ ΕΡΓΑΣΙΑ
ΣΤΑΥΡΟΥΛΑ ΠΙΤΑΟΥΛΗ
 ΠΡΟΠΤΥΧΙΑΚΗ ΦΟΙΤΗΤΡΙΑ ΤΗΣ ΣΧΟΛΗΣ ΑΓΡΟΝΟΜΩΝ & ΤΟΠΟΓΡΑΦΩΝ ΜΗΧΑΝΙΚΩΝ

ΕΠΙΒΛΕΠΟΝΤΕΣ
ΑΝΔΡΕΑΣ ΓΕΩΡΓΟΠΟΥΛΟΣ
 ΑΓΡΟΝΟΜΟΣ & ΤΟΠΟΓΡΑΦΟΣ ΜΗΧΑΝΙΚΟΣ, ΚΑΘΗΓΗΤΗΣ ΕΜΠ

ΣΕΒΑΣΤΗ ΤΑΠΕΙΝΑΚΗ
 ΑΓΡΟΝΟΜΟΣ & ΤΟΠΟΓΡΑΦΟΣ ΜΗΧΑΝΙΚΟΣ, ΕΔΙΠ ΕΜΠ

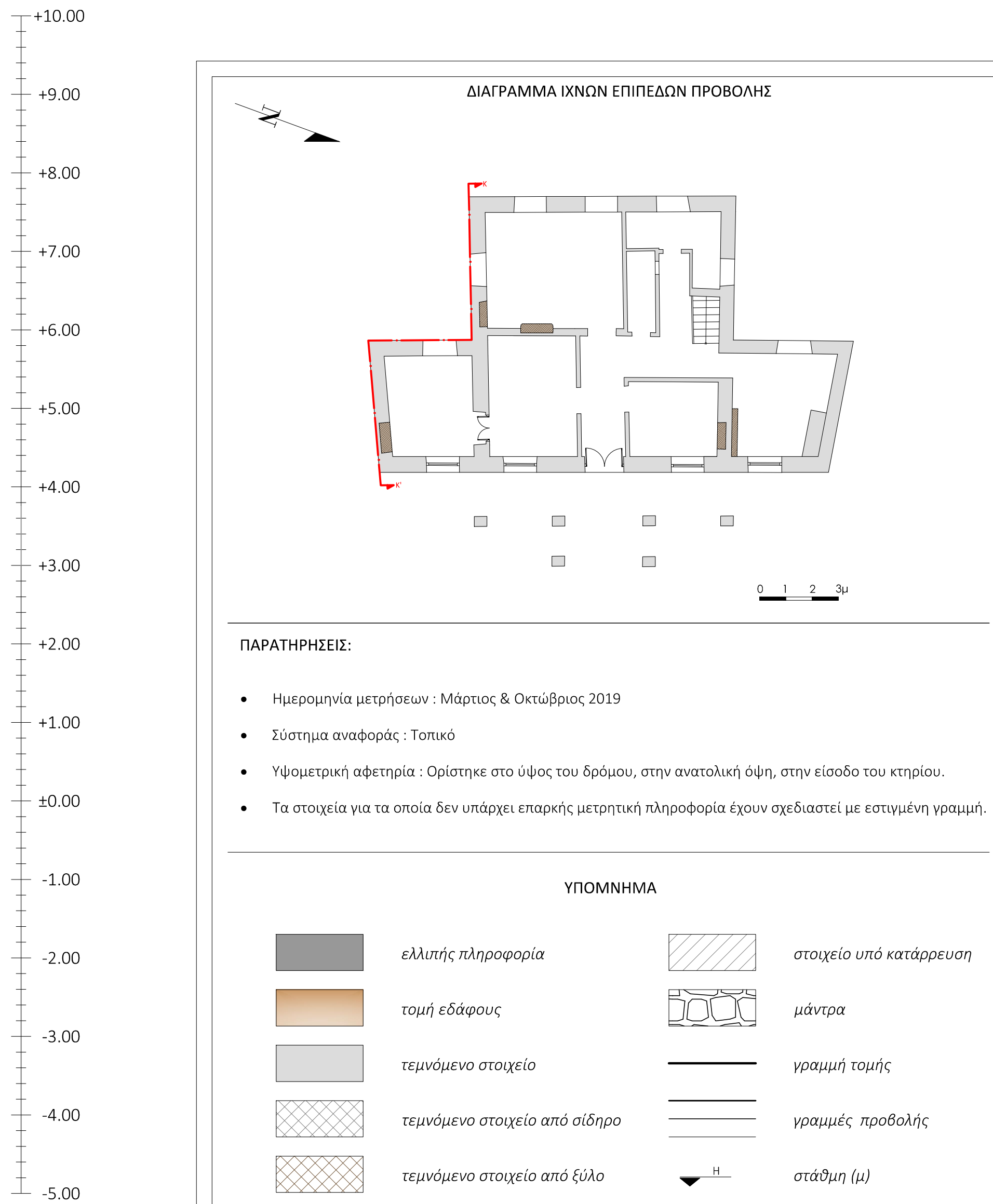
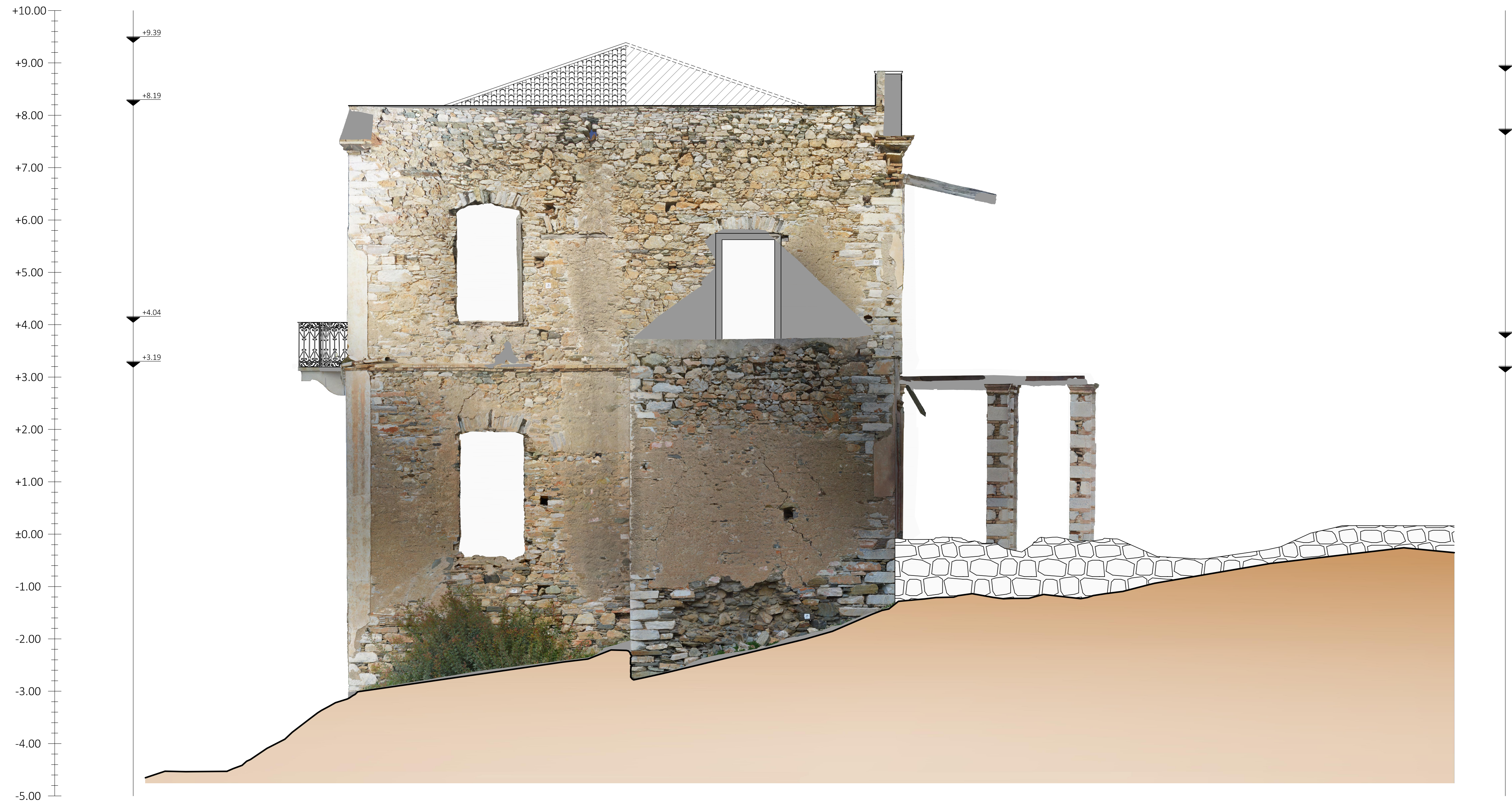

ΕΘΝΙΚΟ ΜΕΤΣΟΒΙΟ ΠΟΛΥΤΕΧΝΕΙΟ
 ΣΧΟΛΗ ΑΓΡΟΝΟΜΩΝ & ΤΟΠΟΓΡΑΦΩΝ ΜΗΧΑΝΙΚΩΝ
 ΤΟΜΕΑΣ ΤΟΠΟΓΡΑΦΙΑΣ
 ΕΡΓΑΣΤΗΡΙΟ ΦΩΤΟΓΡΑΜΜΕΤΡΙΑΣ

ΔΙΠΛΩΜΑΤΙΚΗ ΕΡΓΑΣΙΑ
 ΓΕΩΜΕΤΡΙΚΗ ΤΕΚΜΗΡΙΩΣΗ
 ΝΕΟΚΛΑΣΙΚΟΥ ΚΤΗΡΙΟΥ ΣΤΟ ΕΠΙΣΚΟΠΕΙΟ ΤΗΣ ΣΥΡΟΥ

ΚΟΚΚΙΝΟΣΠΙΤΟ

ΘΕΜΑ ΣΧΕΔΙΟΥ :
 ΝΟΤΙΑ ΟΨΗ Κ-Κ'

ΑΡ. ΣΧΕΔΙΟΥ :
10

ΗΜΕΡΟΜΗΝΙΑ : ΜΑΡΤΙΟΣ 2021

ΚΛΙΜΑΚΑ : 1:50

ΔΙΠΛΩΜΑΤΙΚΗ ΕΡΓΑΣΙΑ

ΣΤΑΥΡΟΥΛΑ ΠΙΤΑΟΥΛΗ

ΠΡΟΠΤΥΧΙΑΚΗ ΦΟΙΤΗΤΡΙΑ ΤΗΣ ΣΧΟΛΗΣ ΑΓΡΟΝΟΜΩΝ & ΤΟΠΟΓΡΑΦΩΝ ΜΗΧΑΝΙΚΩΝ

ΕΠΙΒΛΕΠΟΝΤΕΣ

ΑΝΔΡΕΑΣ ΓΕΩΡΓΟΠΟΥΛΟΣ

ΑΓΡΟΝΟΜΟΣ & ΤΟΠΟΓΡΑΦΟΣ ΜΗΧΑΝΙΚΟΣ, ΚΑΘΗΓΗΤΗΣ ΕΜΠ

ΣΕΒΑΣΤΗ ΤΑΠΕΙΝΑΚΗ

ΑΓΡΟΝΟΜΟΣ & ΤΟΠΟΓΡΑΦΟΣ ΜΗΧΑΝΙΚΟΣ, ΕΔΙΠ ΕΜΠ

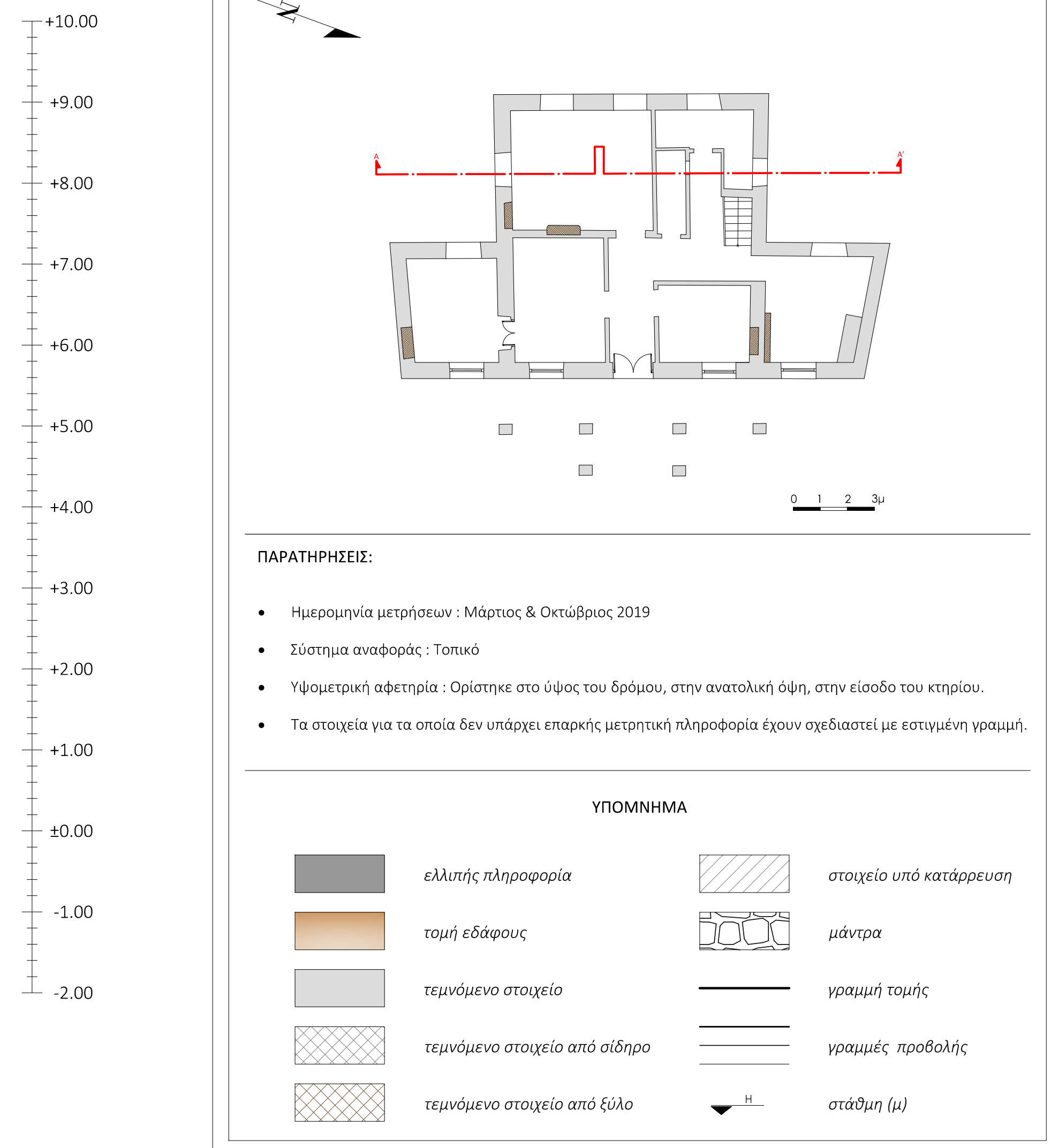

ΕΘΝΙΚΟ ΜΕΤΣΟΒΙΟ ΠΟΛΥΤΕΧΝΕΙΟ
 ΣΧΟΛΗ ΑΓΡΟΝΟΜΩΝ & ΤΟΠΟΓΡΑΦΩΝ ΜΗΧΑΝΙΚΩΝ
 ΤΟΜΕΑΣ ΤΟΠΟΓΡΑΦΙΑΣ
 ΕΡΓΑΣΤΗΡΙΟ ΦΩΤΟΓΡΑΜΜΕΤΡΙΑΣ

ΔΙΠΛΩΜΑΤΙΚΗ ΕΡΓΑΣΙΑ
 ΓΕΩΜΕΤΡΙΚΗ ΤΕΚΜΗΡΙΩΣΗ
 ΝΕΟΚΛΑΣΙΚΟΥ ΚΤΗΡΙΟΥ ΣΤΟ ΕΠΙΣΚΟΠΕΙΟ ΤΗΣ ΣΥΡΟΥ

ΚΟΚΚΙΝΟΣΠΙΤΟ

ΘΕΜΑ ΣΧΕΔΙΟΥ : ΤΟΜΗ Α-Α'	ΑΡ. ΣΧΕΔΙΟΥ : 11
ΗΜΕΡΟΜΗΝΙΑ : ΜΑΡΤΙΟΣ 2021	ΚΛΙΜΑΚΑ : 1:50

ΔΙΠΛΩΜΑΤΙΚΗ ΕΡΓΑΣΙΑ
 ΣΤΑΥΡΟΥΛΑ ΠΙΤΑΟΥΛΗ
 ΠΡΟΠΤΥΧΙΑΚΗ ΦΟΙΤΗΤΡΙΑ ΤΗΣ ΣΧΟΛΗΣ ΑΓΡΟΝΟΜΩΝ & ΤΟΠΟΓΡΑΦΩΝ ΜΗΧΑΝΙΚΩΝ

ΕΠΙΒΛΕΠΟΝΤΕΣ
 ΑΝΔΡΕΑΣ ΓΕΩΡΓΟΠΟΥΛΟΣ
 ΑΓΡΟΝΟΜΟΣ & ΤΟΠΟΓΡΑΦΟΣ ΜΗΧΑΝΙΚΟΣ, ΚΑΘΗΓΗΤΗΣ ΕΜΠ

ΣΕΒΑΣΤΗ ΤΑΠΕΙΝΑΚΗ
 ΑΓΡΟΝΟΜΟΣ & ΤΟΠΟΓΡΑΦΟΣ ΜΗΧΑΝΙΚΟΣ, ΕΔΙΠ ΕΜΠ

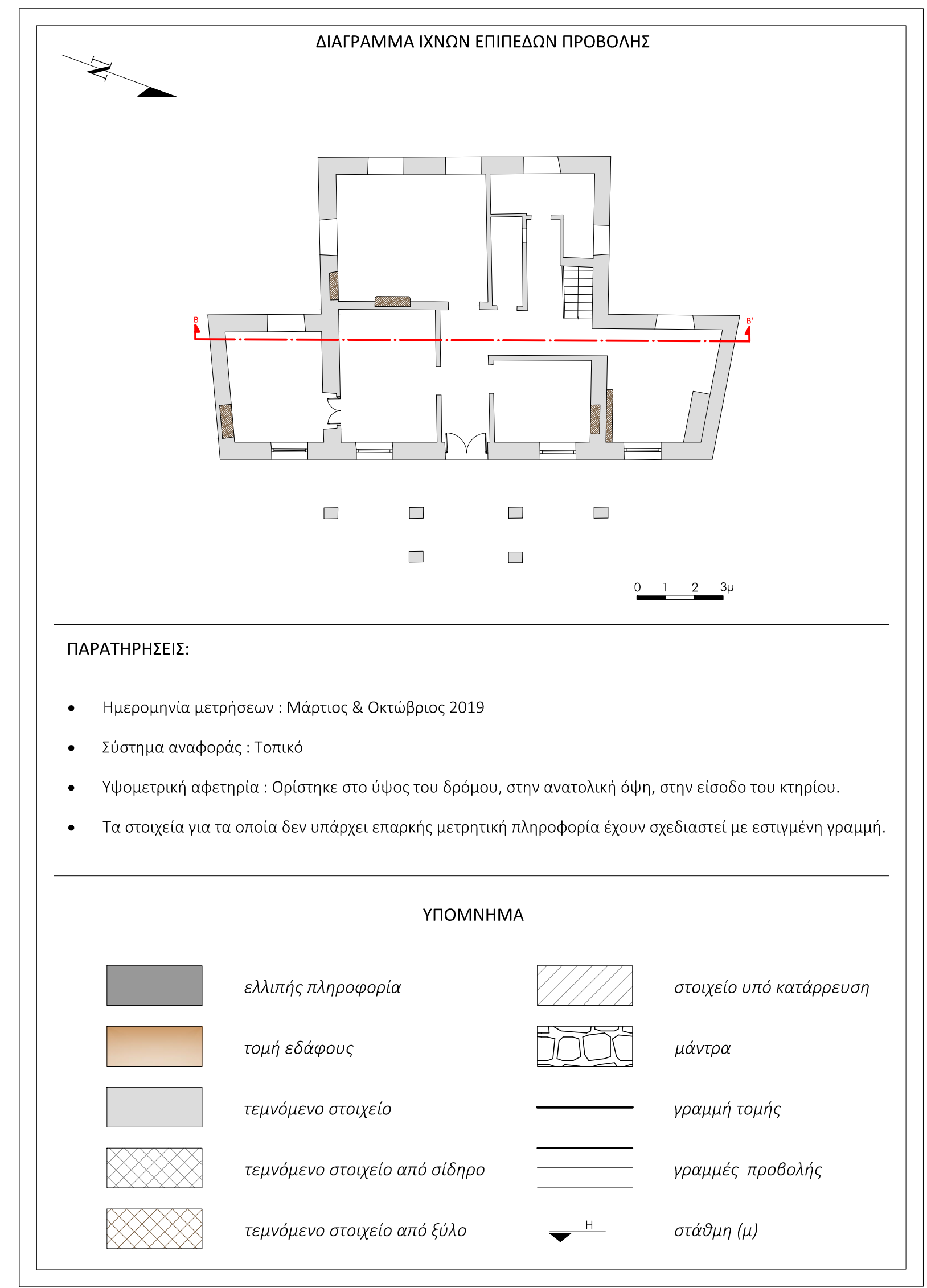
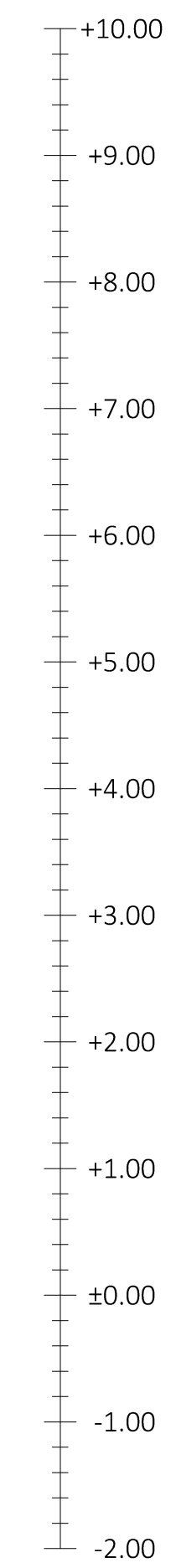
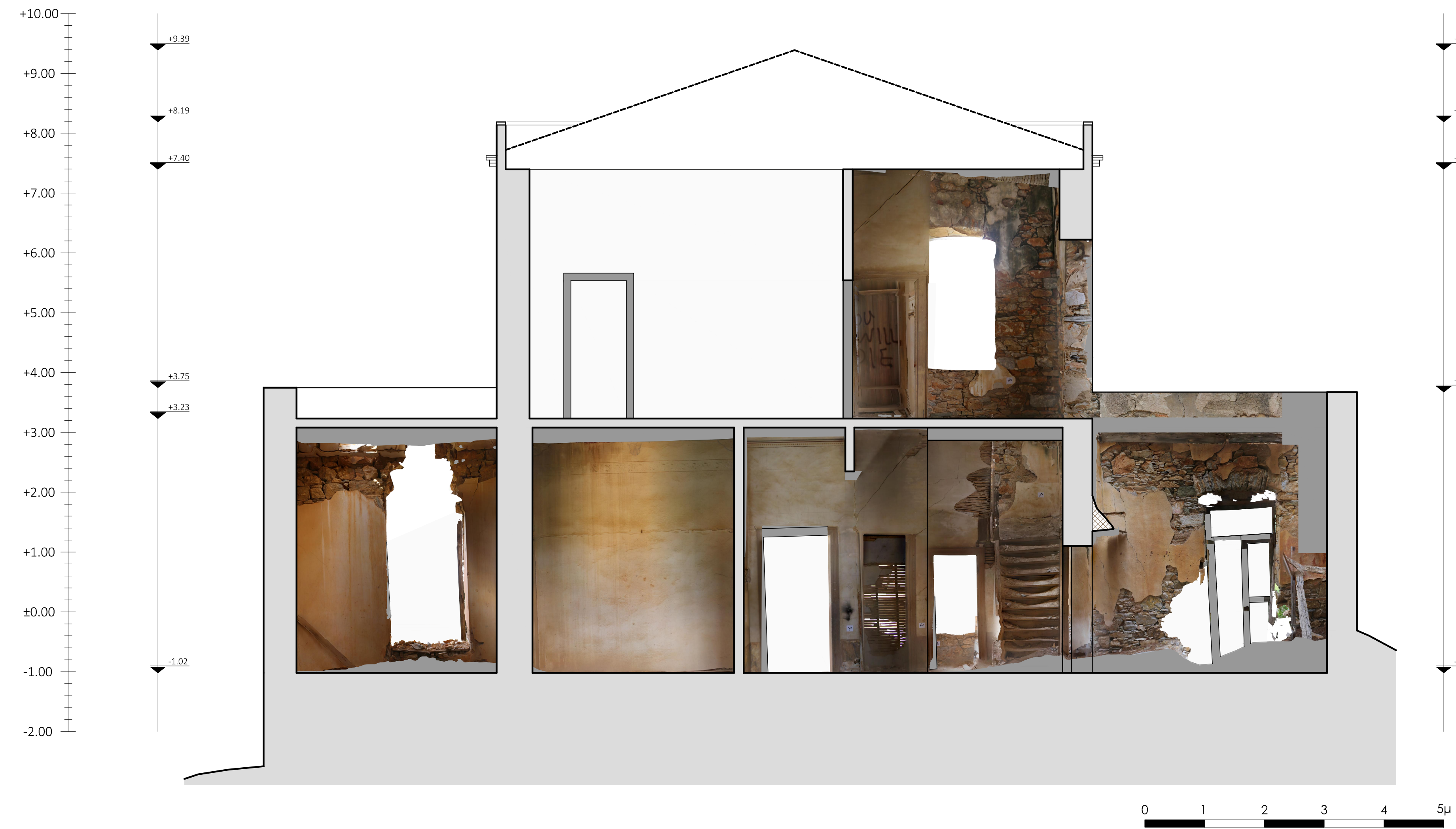

ΕΘΝΙΚΟ ΜΕΤΣΟΒΙΟ ΠΟΛΥΤΕΧΝΕΙΟ
 ΣΧΟΛΗ ΑΓΡΟΝΟΜΩΝ & ΤΟΠΟΓΡΑΦΩΝ ΜΗΧΑΝΙΚΩΝ
 ΤΟΜΕΑΣ ΤΟΠΟΓΡΑΦΙΑΣ
 ΕΡΓΑΣΤΗΡΙΟ ΦΩΤΟΓΡΑΜΜΕΤΡΙΑΣ

ΔΙΠΛΩΜΑΤΙΚΗ ΕΡΓΑΣΙΑ
 ΓΕΩΜΕΤΡΙΚΗ ΤΕΚΜΗΡΙΩΣΗ
 ΝΕΟΚΛΑΣΙΚΟΥ ΚΤΗΡΙΟΥ ΣΤΟ ΕΠΙΣΚΟΠΕΙΟ ΤΗΣ ΣΥΡΟΥ

ΚΟΚΚΙΝΟΣΠΙΤΟ

ΘΕΜΑ ΣΧΕΔΙΟΥ :	ΤΟΜΗ Β-Β'	ΑΡ. ΣΧΕΔΙΟΥ :	12
ΗΜΕΡΟΜΗΝΙΑ :	ΜΑΡΤΙΟΣ 2021	ΚΛΙΜΑΚΑ :	1:50

ΔΙΠΛΩΜΑΤΙΚΗ ΕΡΓΑΣΙΑ
 ΣΤΑΥΡΟΥΛΑ ΠΙΤΑΟΥΛΗ
 ΠΡΟΠΤΥΧΙΑΚΗ ΦΟΙΤΗΤΡΙΑ ΤΗΣ ΣΧΟΛΗΣ ΑΓΡΟΝΟΜΩΝ & ΤΟΠΟΓΡΑΦΩΝ ΜΗΧΑΝΙΚΩΝ

ΕΠΙΒΛΕΠΟΝΤΕΣ
 ΑΝΔΡΕΑΣ ΓΕΩΡΓΟΠΟΥΛΟΣ
 ΑΓΡΟΝΟΜΟΣ & ΤΟΠΟΓΡΑΦΟΣ ΜΗΧΑΝΙΚΟΣ, ΚΑΘΗΓΗΤΗΣ ΕΜΠ

ΣΕΒΑΣΤΗ ΤΑΠΕΙΝΑΚΗ
 ΑΓΡΟΝΟΜΟΣ & ΤΟΠΟΓΡΑΦΟΣ ΜΗΧΑΝΙΚΟΣ, ΕΔΙΠ ΕΜΠ

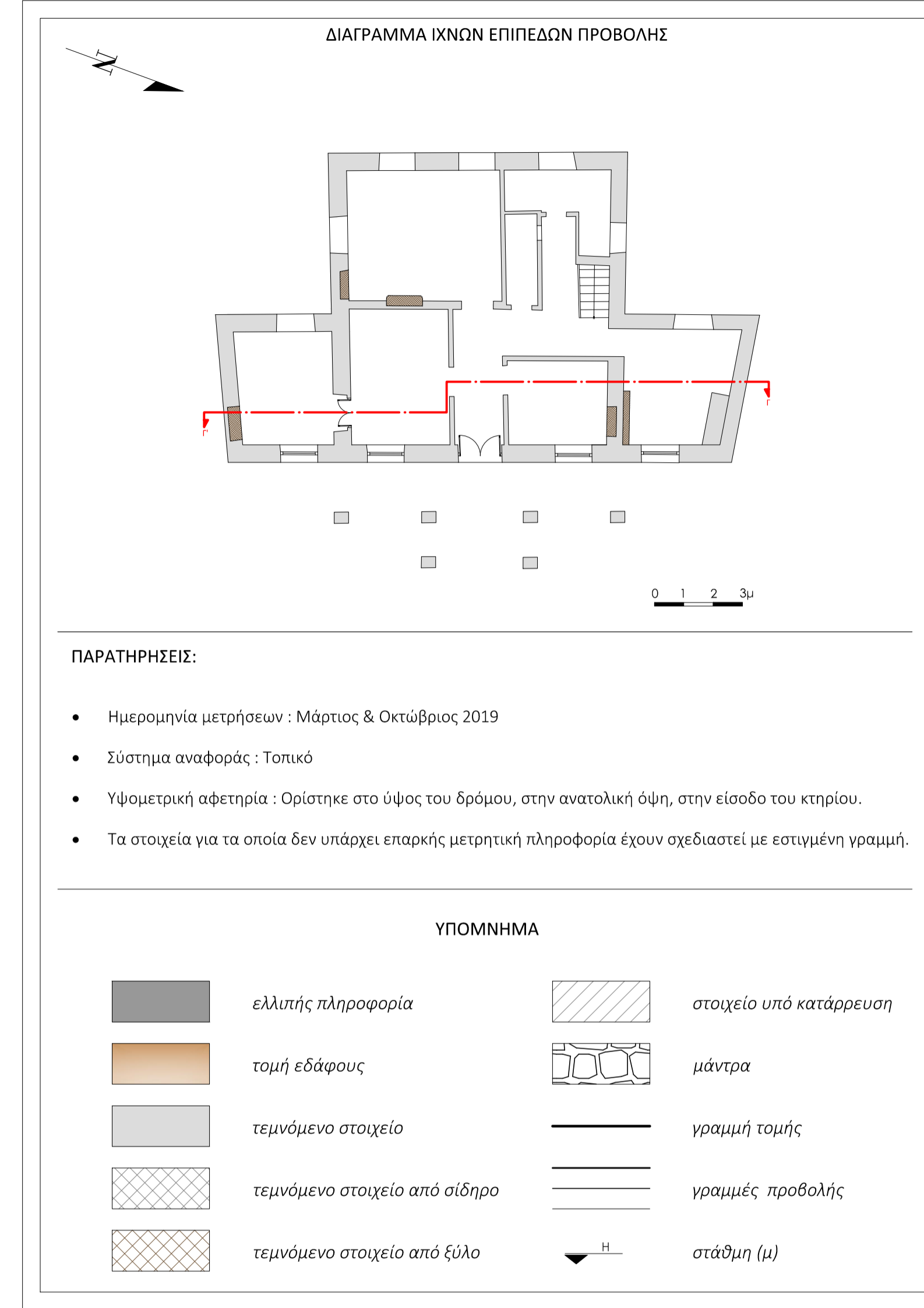



ΕΘΝΙΚΟ ΜΕΤΣΟΒΙΟ ΠΟΛΥΤΕΧΝΕΙΟ
 ΣΧΟΛΗ ΑΓΡΟΝΟΜΩΝ & ΤΟΠΟΓΡΑΦΩΝ ΜΗΧΑΝΙΚΩΝ
 ΤΟΜΕΑΣ ΤΟΠΟΓΡΑΦΙΑΣ
 ΕΡΓΑΣΤΗΡΙΟ ΦΩΤΟΓΡΑΜΜΕΤΡΙΑΣ

ΔΙΠΛΩΜΑΤΙΚΗ ΕΡΓΑΣΙΑ
 ΓΕΩΜΕΤΡΙΚΗ ΤΕΚΜΗΡΙΩΣΗ
 ΝΕΟΚΛΑΣΙΚΟΥ ΚΤΗΡΙΟΥ ΣΤΟ ΕΠΙΣΚΟΠΕΙΟ ΤΗΣ ΣΥΡΟΥ

ΚΟΚΚΙΝΟΣΠΙΤΟ

ΘΕΜΑ ΣΧΕΔΙΟΥ : ΤΟΜΗ Γ-Γ'	ΑΡ. ΣΧΕΔΙΟΥ : 13
ΗΜΕΡΟΜΗΝΙΑ : ΜΑΡΤΙΟΣ 2021	ΚΛΙΜΑΚΑ : 1:50

ΔΙΠΛΩΜΑΤΙΚΗ ΕΡΓΑΣΙΑ
ΣΤΑΥΡΟΥΛΑ ΠΙΤΑΟΥΛΗ
 ΠΡΟΠΤΥΧΙΑΚΗ ΦΟΙΤΗΤΡΙΑ ΤΗΣ ΣΧΟΛΗΣ ΑΓΡΟΝΟΜΩΝ & ΤΟΠΟΓΡΑΦΩΝ ΜΗΧΑΝΙΚΩΝ

ΕΠΙΒΛΕΠΟΝΤΕΣ
ΑΝΔΡΕΑΣ ΓΕΩΡΓΟΠΟΥΛΟΣ
 ΑΓΡΟΝΟΜΟΣ & ΤΟΠΟΓΡΑΦΟΣ ΜΗΧΑΝΙΚΟΣ, ΚΑΘΗΓΗΤΗΣ ΕΜΠ

ΣΕΒΑΣΤΗ ΤΑΠΕΙΝΑΚΗ
 ΑΓΡΟΝΟΜΟΣ & ΤΟΠΟΓΡΑΦΟΣ ΜΗΧΑΝΙΚΟΣ, ΕΔΙΠ ΕΜΠ



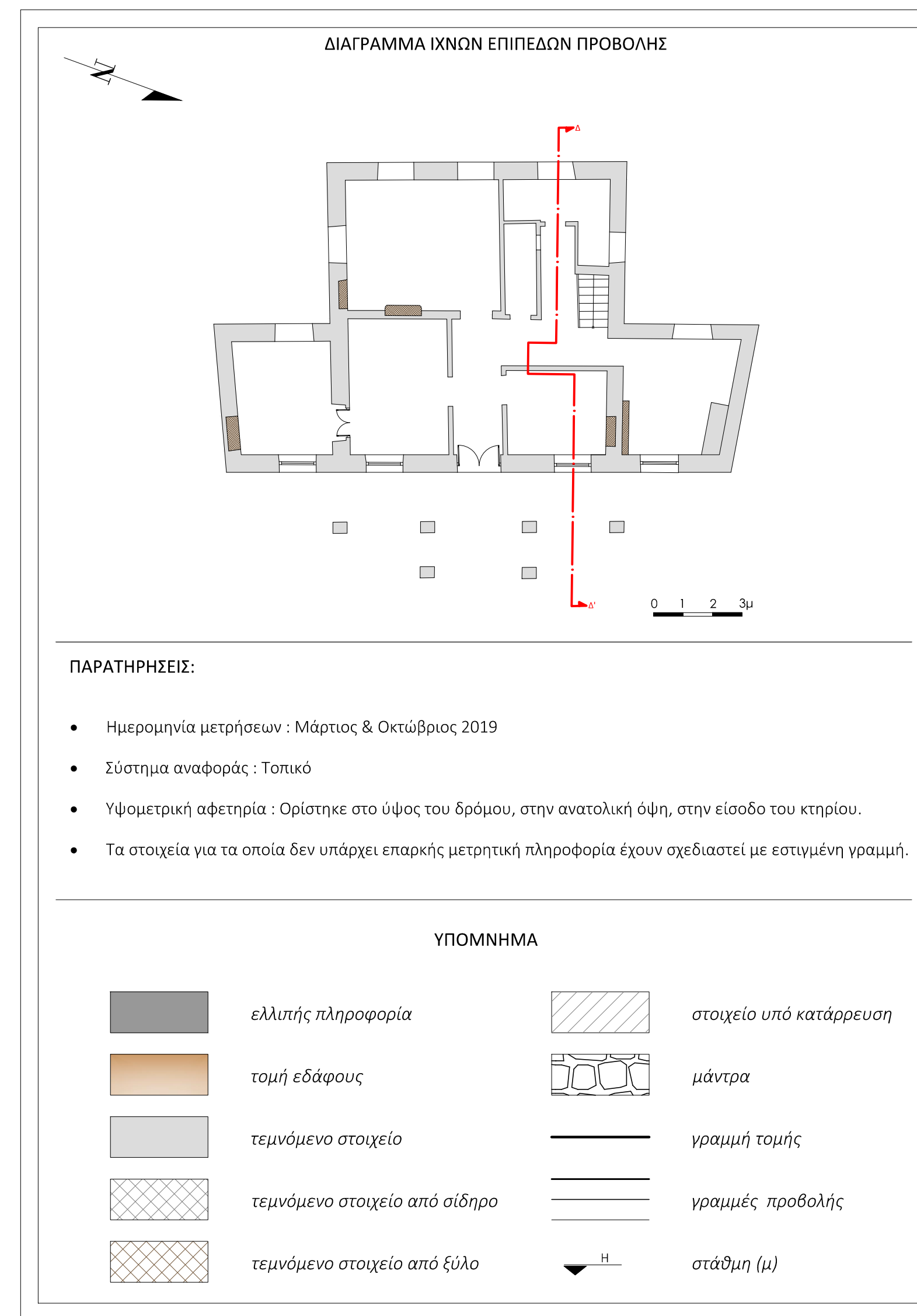
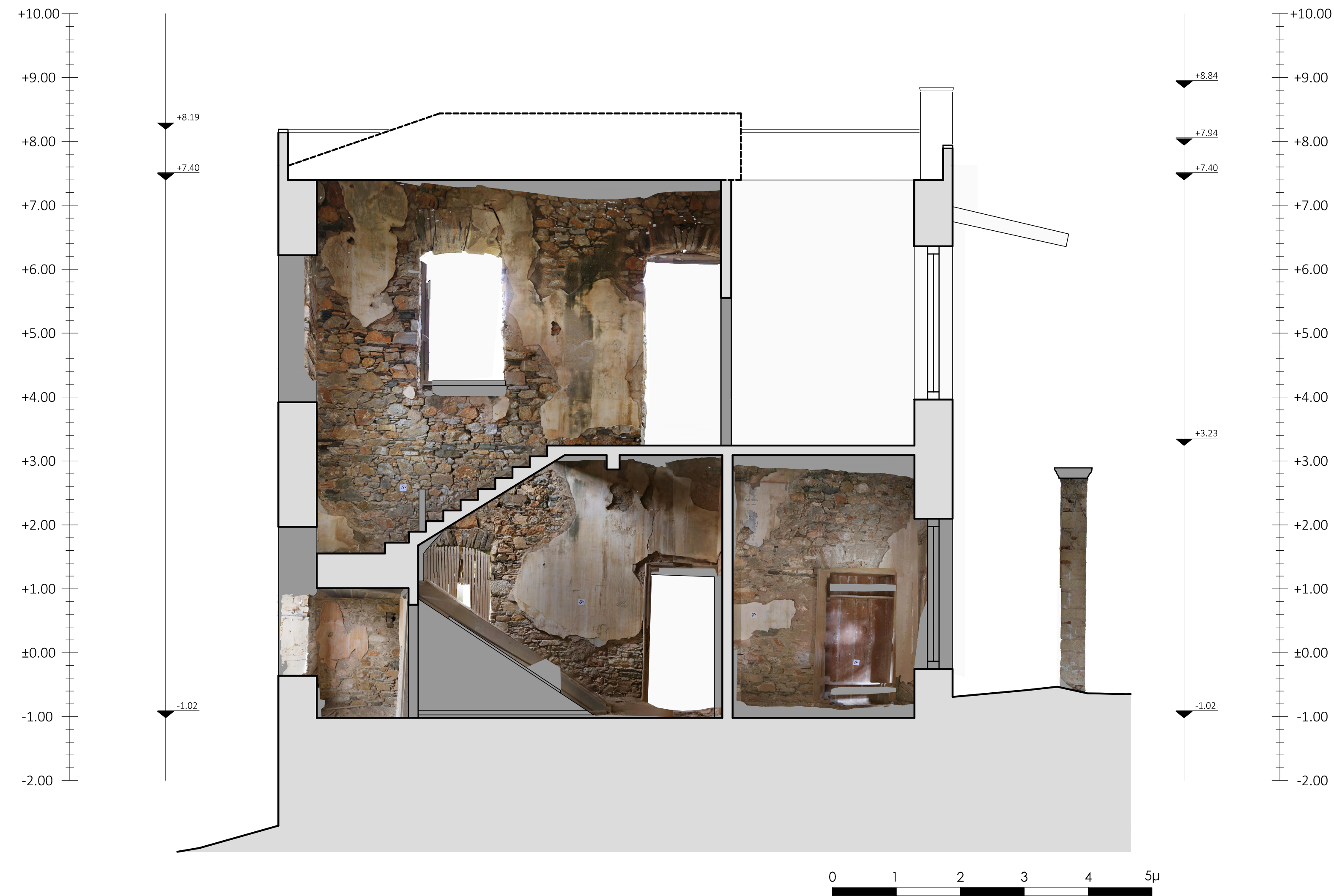

ΕΘΝΙΚΟ ΜΕΤΣΟΒΙΟ ΠΟΛΥΤΕΧΝΕΙΟ
 ΣΧΟΛΗ ΑΓΡΟΝΟΜΩΝ & ΤΟΠΟΓΡΑΦΩΝ ΜΗΧΑΝΙΚΩΝ
 ΤΟΜΕΑΣ ΤΟΠΟΓΡΑΦΙΑΣ
 ΕΡΓΑΣΤΗΡΙΟ ΦΩΤΟΓΡΑΜΜΕΤΡΙΑΣ

ΔΙΠΛΩΜΑΤΙΚΗ ΕΡΓΑΣΙΑ
 ΓΕΩΜΕΤΡΙΚΗ ΤΕΚΜΗΡΙΩΣΗ
 ΝΕΟΚΛΑΣΙΚΟΥ ΚΤΗΡΙΟΥ ΣΤΟ ΕΠΙΣΚΟΠΕΙΟ ΤΗΣ ΣΥΡΟΥ

ΚΟΚΚΙΝΟΣΠΙΤΟ

ΘΕΜΑ ΣΧΕΔΙΟΥ : ΤΟΜΗ Δ-Δ'	ΑΡ. ΣΧΕΔΙΟΥ : 14
ΗΜΕΡΟΜΗΝΙΑ : ΜΑΡΤΙΟΣ 2021	ΚΛΙΜΑΚΑ : 1:50

ΔΙΠΛΩΜΑΤΙΚΗ ΕΡΓΑΣΙΑ
ΣΤΑΥΡΟΥΛΑ ΠΙΤΑΟΥΛΗ
 ΠΡΟΠΤΥΧΙΑΚΗ ΦΟΙΤΗΤΡΙΑ ΤΗΣ ΣΧΟΛΗΣ ΑΓΡΟΝΟΜΩΝ & ΤΟΠΟΓΡΑΦΩΝ ΜΗΧΑΝΙΚΩΝ

ΕΠΙΒΛΕΠΟΝΤΕΣ
ΑΝΔΡΕΑΣ ΓΕΩΡΓΟΠΟΥΛΟΣ
 ΑΓΡΟΝΟΜΟΣ & ΤΟΠΟΓΡΑΦΟΣ ΜΗΧΑΝΙΚΟΣ, ΚΑΘΗΓΗΤΗΣ ΕΜΠ

ΣΕΒΑΣΤΗ ΤΑΠΕΙΝΑΚΗ
 ΑΓΡΟΝΟΜΟΣ & ΤΟΠΟΓΡΑΦΟΣ ΜΗΧΑΝΙΚΟΣ, ΕΔΙΠ ΕΜΠ

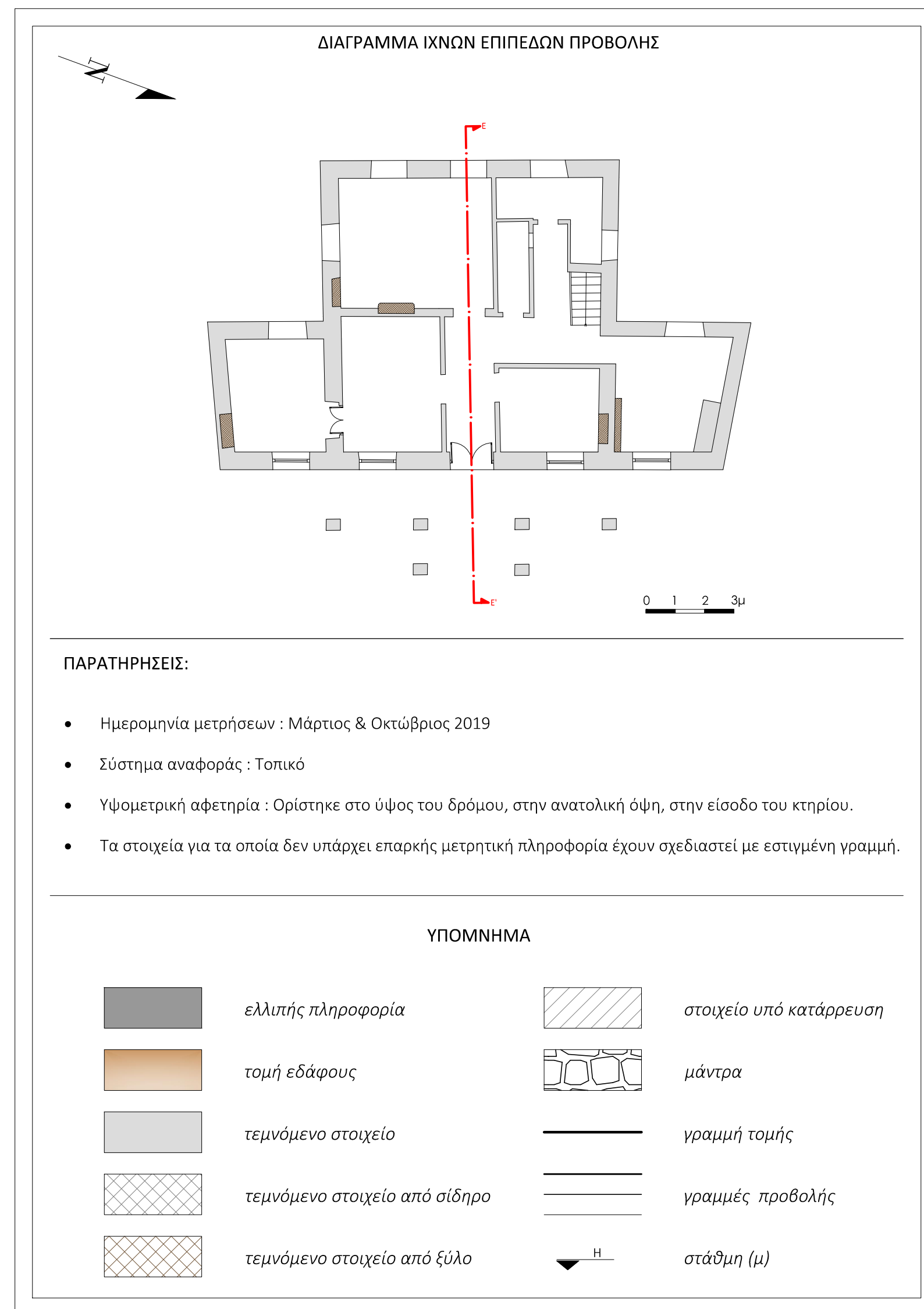
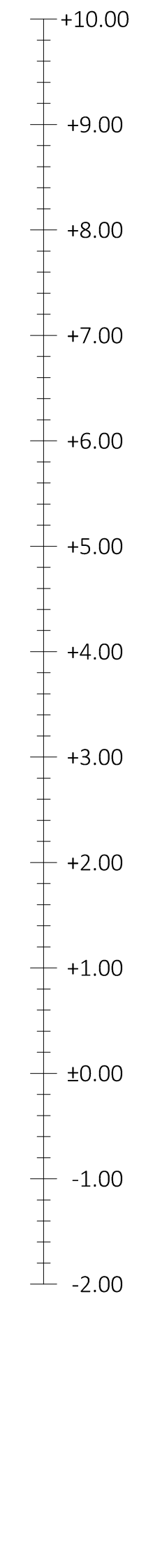
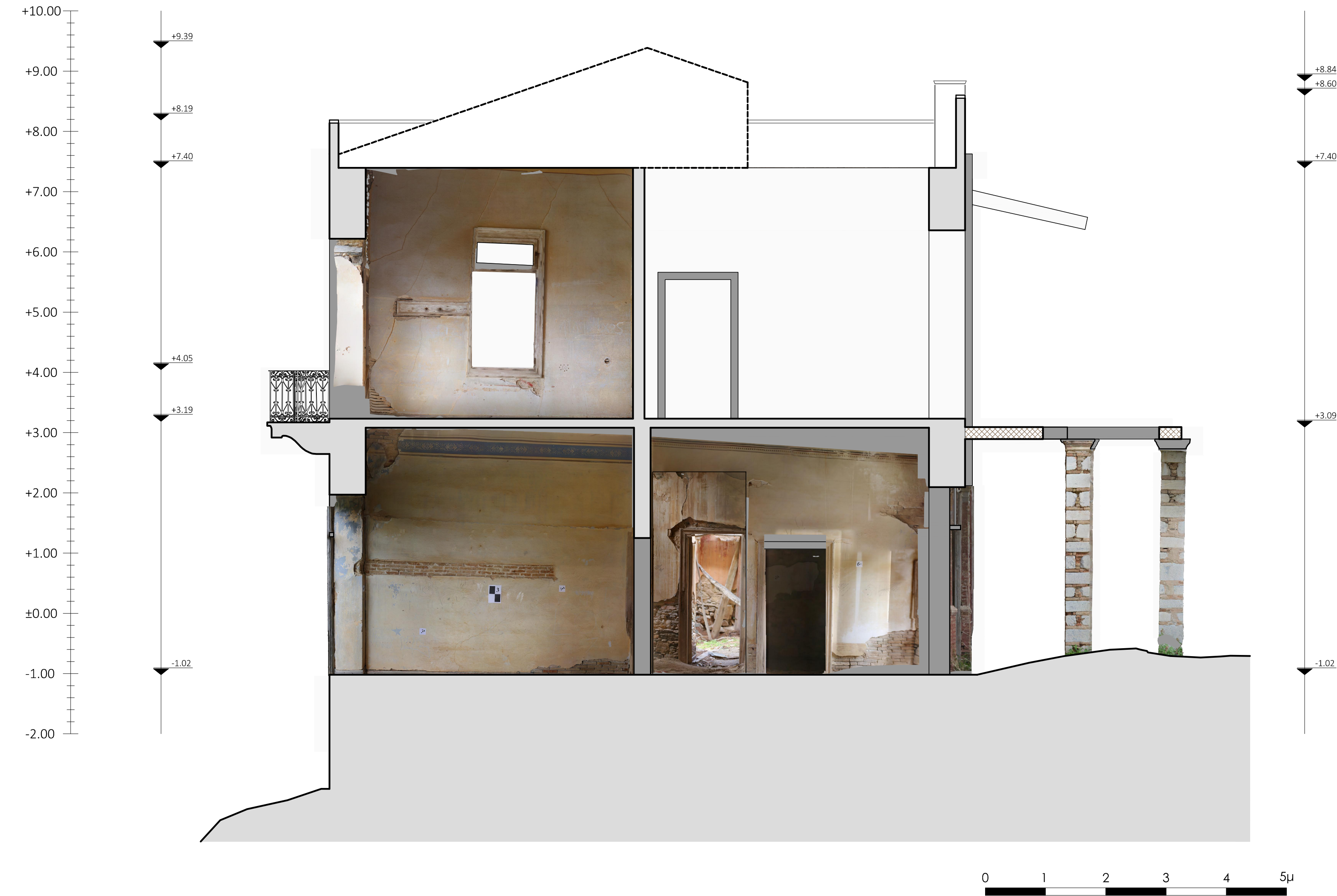

ΕΘΝΙΚΟ ΜΕΤΣΟΒΙΟ ΠΟΛΥΤΕΧΝΕΙΟ
 ΣΧΟΛΗ ΑΓΡΟΝΟΜΩΝ & ΤΟΠΟΓΡΑΦΩΝ ΜΗΧΑΝΙΚΩΝ
 ΤΟΜΕΑΣ ΤΟΠΟΓΡΑΦΙΑΣ
 ΕΡΓΑΣΤΗΡΙΟ ΦΩΤΟΓΡΑΜΜΕΤΡΙΑΣ

ΔΙΠΛΩΜΑΤΙΚΗ ΕΡΓΑΣΙΑ
ΓΕΩΜΕΤΡΙΚΗ ΤΕΚΜΗΡΙΩΣΗ
ΝΕΟΚΛΑΣΙΚΟΥ ΚΤΗΡΙΟΥ ΣΤΟ ΕΠΙΣΚΟΠΕΙΟ ΤΗΣ ΣΥΡΟΥ

ΚΟΚΚΙΝΟΣΠΙΤΟ

ΘΕΜΑ ΣΧΕΔΙΟΥ :	ΤΟΜΗ Ε-Ε'	ΑΡ. ΣΧΕΔΙΟΥ :
		15
ΗΜΕΡΟΜΗΝΙΑ :	ΜΑΡΤΙΟΣ 2021	ΚΛΙΜΑΚΑ :
		1:50

ΔΙΠΛΩΜΑΤΙΚΗ ΕΡΓΑΣΙΑ

ΣΤΑΥΡΟΥΛΑ ΠΙΤΑΟΥΛΗ
 ΠΡΟΠΤΥΧΙΑΚΗ ΦΟΙΤΗΤΡΙΑ ΤΗΣ ΣΧΟΛΗΣ ΑΓΡΟΝΟΜΩΝ & ΤΟΠΟΓΡΑΦΩΝ ΜΗΧΑΝΙΚΩΝ

ΕΠΙΒΛΕΠΟΝΤΕΣ
ΑΝΔΡΕΑΣ ΓΕΩΡΓΟΠΟΥΛΟΣ
 ΑΓΡΟΝΟΜΟΣ & ΤΟΠΟΓΡΑΦΟΣ ΜΗΧΑΝΙΚΟΣ, ΚΑΘΗΓΗΤΗΣ ΕΜΠ

ΣΕΒΑΣΤΗ ΤΑΠΕΙΝΑΚΗ
 ΑΓΡΟΝΟΜΟΣ & ΤΟΠΟΓΡΑΦΟΣ ΜΗΧΑΝΙΚΟΣ, ΕΔΙΠ ΕΜΠ

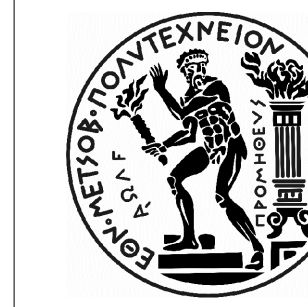
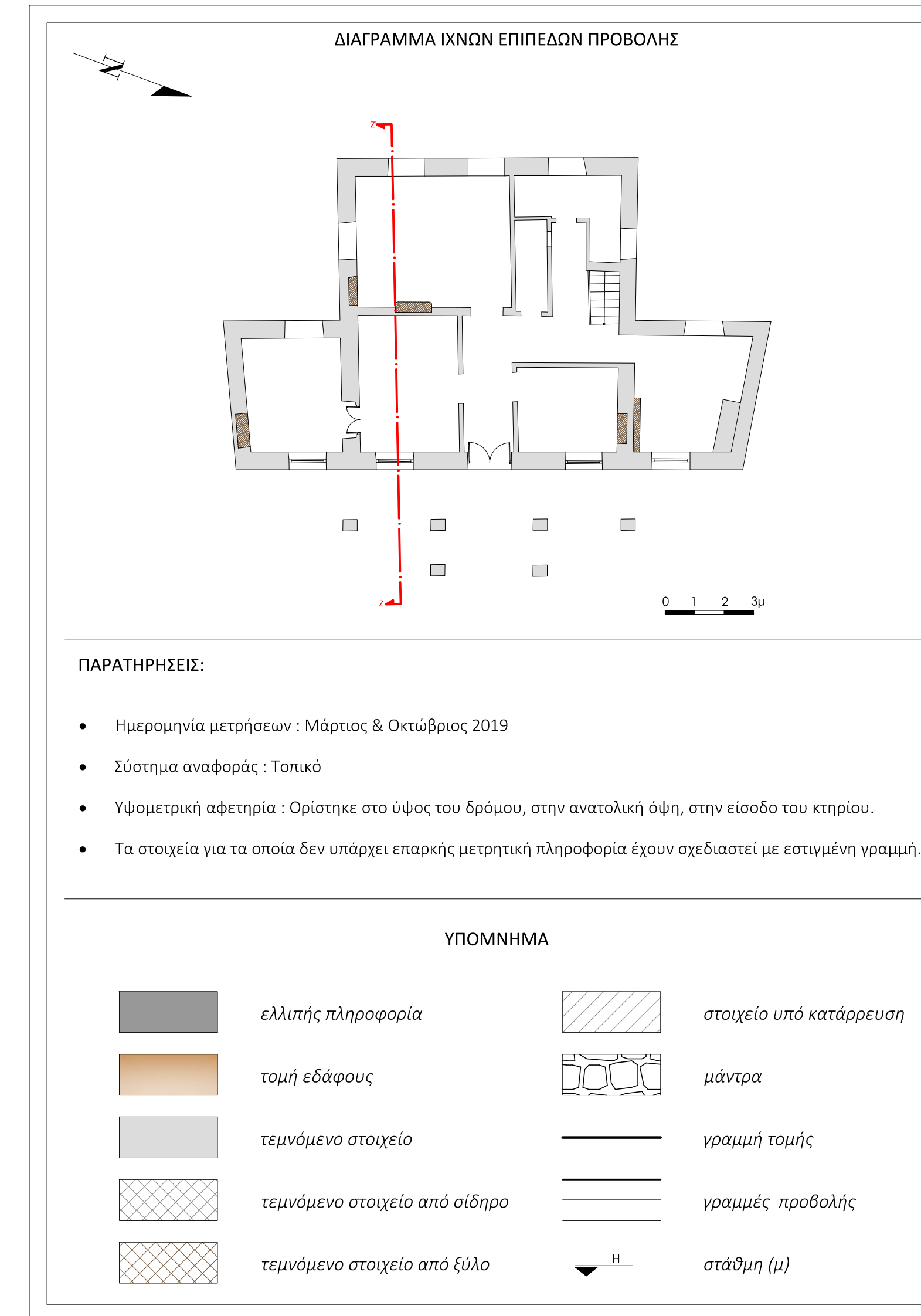

ΕΘΝΙΚΟ ΜΕΤΣΟΒΙΟ ΠΟΛΥΤΕΧΝΕΙΟ
 ΣΧΟΛΗ ΑΓΡΟΝΟΜΩΝ & ΤΟΠΟΓΡΑΦΩΝ ΜΗΧΑΝΙΚΩΝ
 ΤΟΜΕΑΣ ΤΟΠΟΓΡΑΦΙΑΣ
 ΕΡΓΑΣΤΗΡΙΟ ΦΩΤΟΓΡΑΜΜΕΤΡΙΑΣ

ΔΙΠΛΩΜΑΤΙΚΗ ΕΡΓΑΣΙΑ
 ΓΕΩΜΕΤΡΙΚΗ ΤΕΚΜΗΡΙΩΣΗ
 ΝΕΟΚΛΑΣΙΚΟΥ ΚΤΗΡΙΟΥ ΣΤΟ ΕΠΙΣΚΟΠΕΙΟ ΤΗΣ ΣΥΡΟΥ

ΚΟΚΚΙΝΟΣΠΙΤΟ

ΘΕΜΑ ΣΧΕΔΙΟΥ : ΤΟΜΗ Z-Z'	ΑΡ. ΣΧΕΔΙΟΥ : 16
ΗΜΕΡΟΜΗΝΙΑ : ΜΑΡΤΙΟΣ 2021	ΚΛΙΜΑΚΑ : 1:50

ΔΙΠΛΩΜΑΤΙΚΗ ΕΡΓΑΣΙΑ
ΣΤΑΥΡΟΥΛΑ ΠΙΤΑΟΥΛΗ
 ΠΡΟΠΤΥΧΙΑΚΗ ΦΟΙΤΗΤΡΙΑ ΤΗΣ ΣΧΟΛΗΣ ΑΓΡΟΝΟΜΩΝ & ΤΟΠΟΓΡΑΦΩΝ ΜΗΧΑΝΙΚΩΝ

ΕΠΙΒΛΕΠΟΝΤΕΣ
ΑΝΔΡΕΑΣ ΓΕΩΡΓΟΠΟΥΛΟΣ
 ΑΓΡΟΝΟΜΟΣ & ΤΟΠΟΓΡΑΦΟΣ ΜΗΧΑΝΙΚΟΣ, ΚΑΘΗΓΗΤΗΣ ΕΜΠ

ΣΕΒΑΣΤΗ ΤΑΠΕΙΝΑΚΗ
 ΑΓΡΟΝΟΜΟΣ & ΤΟΠΟΓΡΑΦΟΣ ΜΗΧΑΝΙΚΟΣ, ΕΔΙΠ ΕΜΠ