

## ΝΕΟ ΔΗΜΑΡΧΕΙΟ ΚΟΡΥΔΑΛΛΟΥ

Η παρούσα διπλωματική εργασία πραγματεύεται το σχεδιασμό νέου δημαρχείου στην περιοχή του Κορυδαλλού. Το οικόπεδο της μελέτης προκύπτει από συγκεκριμένο ρυμοτομικό σχέδιο στην περιοχή των 26 στρεμμάτων που εκτός του νέου δημαρχείου, περιλαμβάνει κτίρια αθλητικών και πολιτιστικών δραστηριοτήτων καθώς και τη διαμόρφωση δικτύου πεζοδρόμων και υπαίθριων χώρων.

Βασικός στόχος της μελέτης είναι η ένταξη του νέου κτιρίου στην περιοχή με κυριότερα σημεία αναφοράς, την πλατεία επί της Λεωφόρου Γρ. Λαμπράκη και τις φυλακές Κορυδαλλού στα ανατολικά του οικοπέδου. Σημαντικό ρόλο διαδραματίζει εδώ, η μελλοντική απομάκρυνση των φυλακών με την δημιουργία χώρων πρασίνου στη θέση τους. Η άμεση πρόσβαση των πολιτών, επιτυγχάνεται με τη φυσική συνέχιση της χάραξης του πεζοδρόμου που ξεκινά από τη Γρ. Λαμπράκη, μέσα στο κτίριο, σε ένα χώρο διπλού ύψους που οδηγεί στο κυρίως δημαρχείο. Επιπλέον διαμορφώνεται στα ανατολικά σύνδεση με το μελλοντικό πάρκο.

Με την κάτοψη τύπου "Γ" του κτιρίου δημιουργείται η πλατεία του δημαρχείου που ενοποιείται με την προυπάρχουσα και φιλοξενεί το ανεξάρτητο αμφιθέατρο - πολυχώρο. Το μεγαλύτερο σκέλος του "Γ" αποτελεί το κυρίως δημαρχείο που με το νότιο προσανατολισμό του, εξασφαλίζει ιδανική φωτεινότητα στους γραφειακούς χώρους. Η διαφάνεια στις όψεις έρχεται σε αντίθεση με την κλειστοφοβική μορφολογία των φυλακών, αναδεικνύοντας το δημοκρατικό χαρακτήρα του κτιρίου.



ΚΕΝΤΡΙΚΗ ΙΔΕΑ

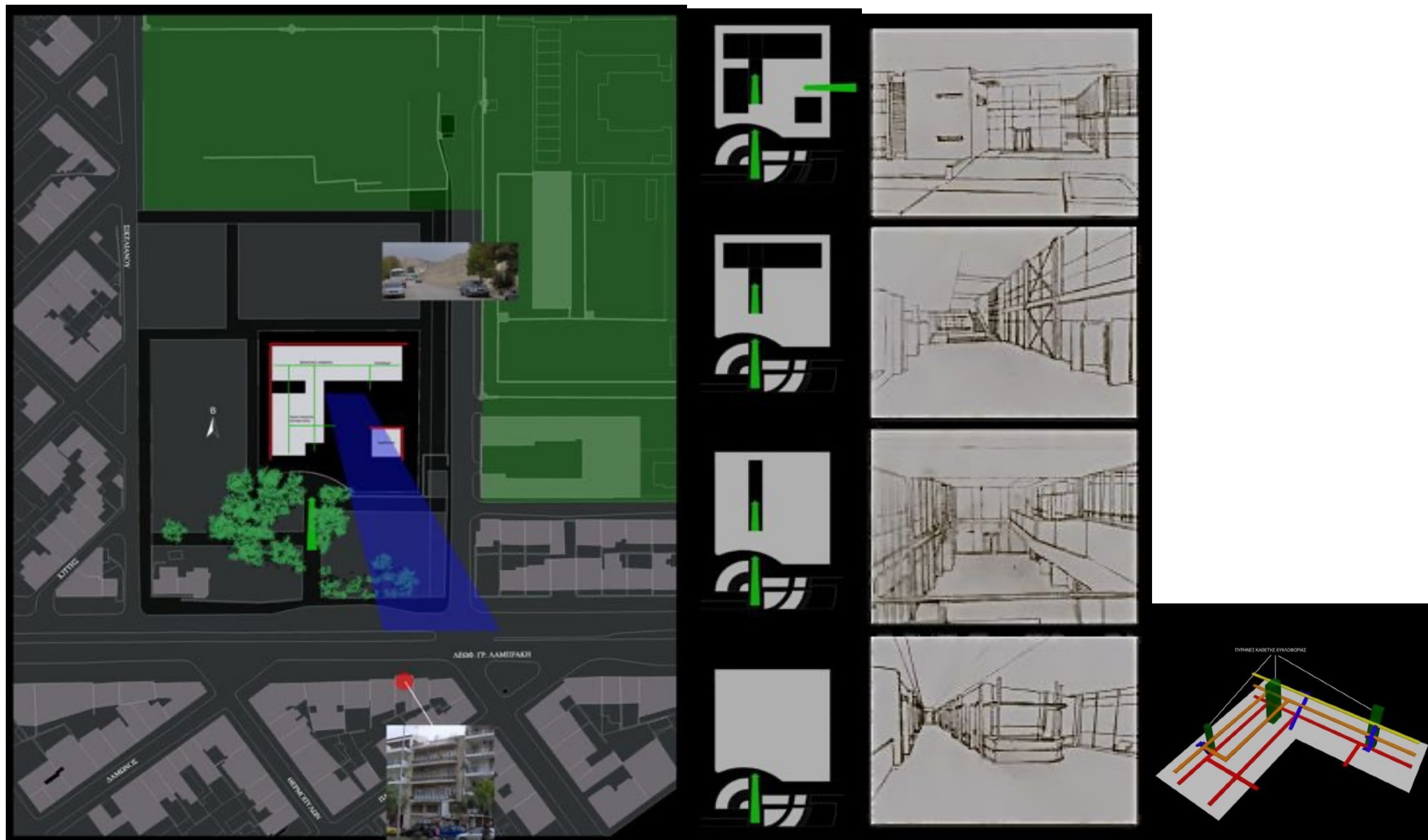



ΠΟΛΕΟΔΟΜΙΚΗ ΑΝΑΛΥΣΗ (οικιστική εξέλιξη και χαρακτηριστικά της περιοχής των 26 στρεμμάτων)

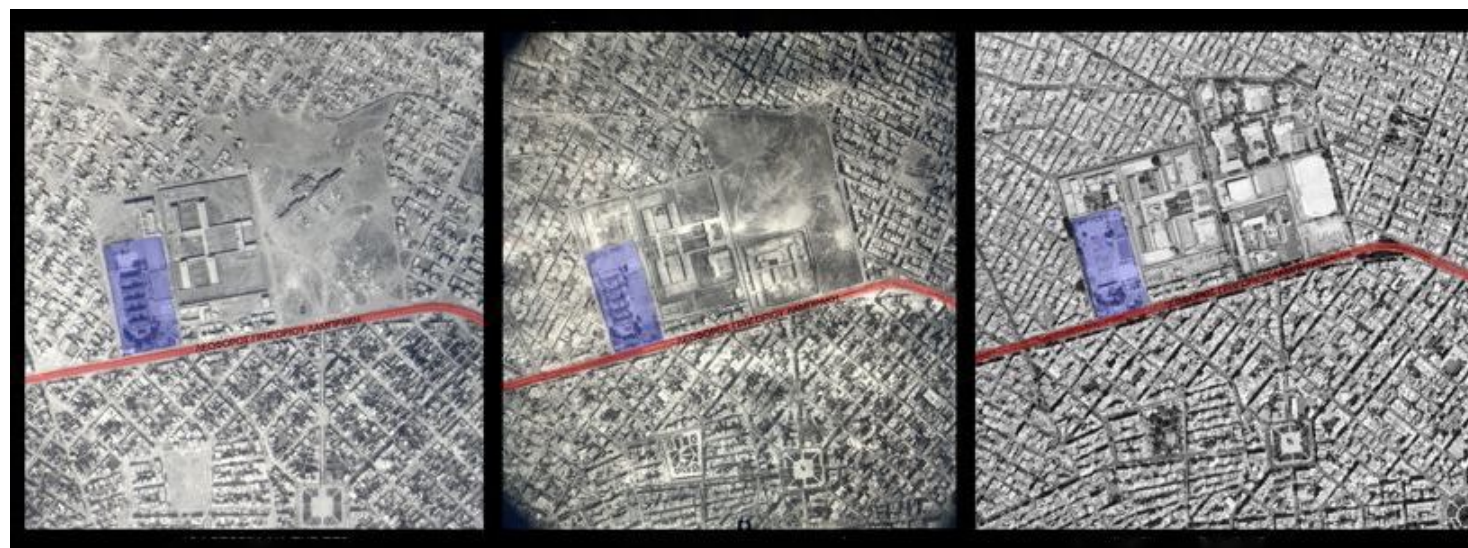

1965

1976

2001

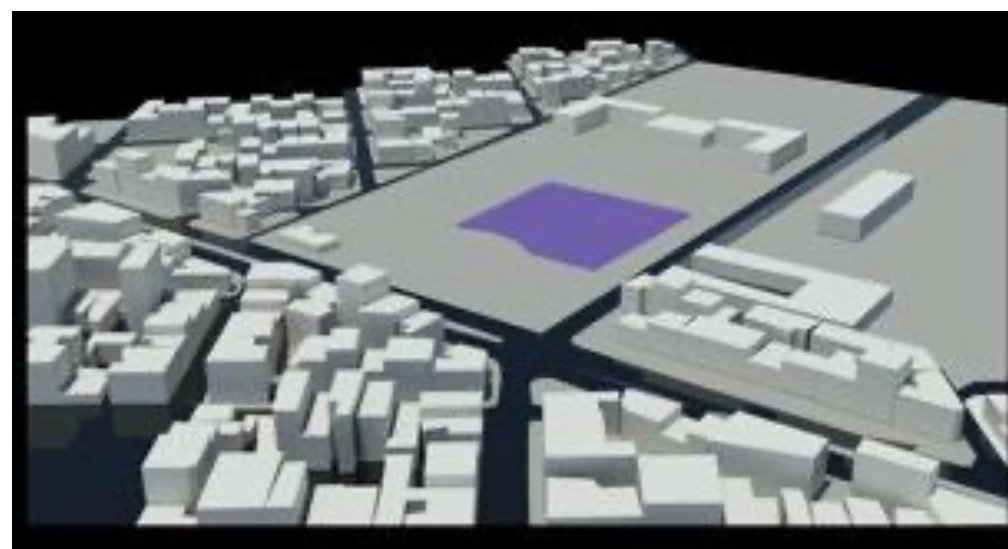



#### -Προσβάσεις

Ο κύριος οδικός άξονας της περιοχής είναι η λεωφόρος Γρ. Λαμπράκη η οποία διασχίζει το Δήμο και τον συνδέει με τις γειτονικές περιοχές. Ακριβώς μπροστά από το οικοπέδο υπάρχει στάση αστικού λεωφορείου με πλήθος προορισμών.

#### -Δόμηση, Χρήσεις Γης

Δυτικά του οικοπέδου, επί της οδού Άγγελου Σικελιανού βρίσκεται περιοχή κατοικίας. Ανατολικά βρίσκονται οι φυλακές που με μελλοντική απομάκρυνση τους, ο χώρος θα μετατραπεί σε πάρκο πρασίνου. Στη νότια πλευρά του οικοπέδου η δόμηση είναι υψηλότερη και κυριαρχεί έντονη εμπορική δραστηριότητα.





ΚΑΤΟΨΗ ΙΣΟΓΕΙΟΥ

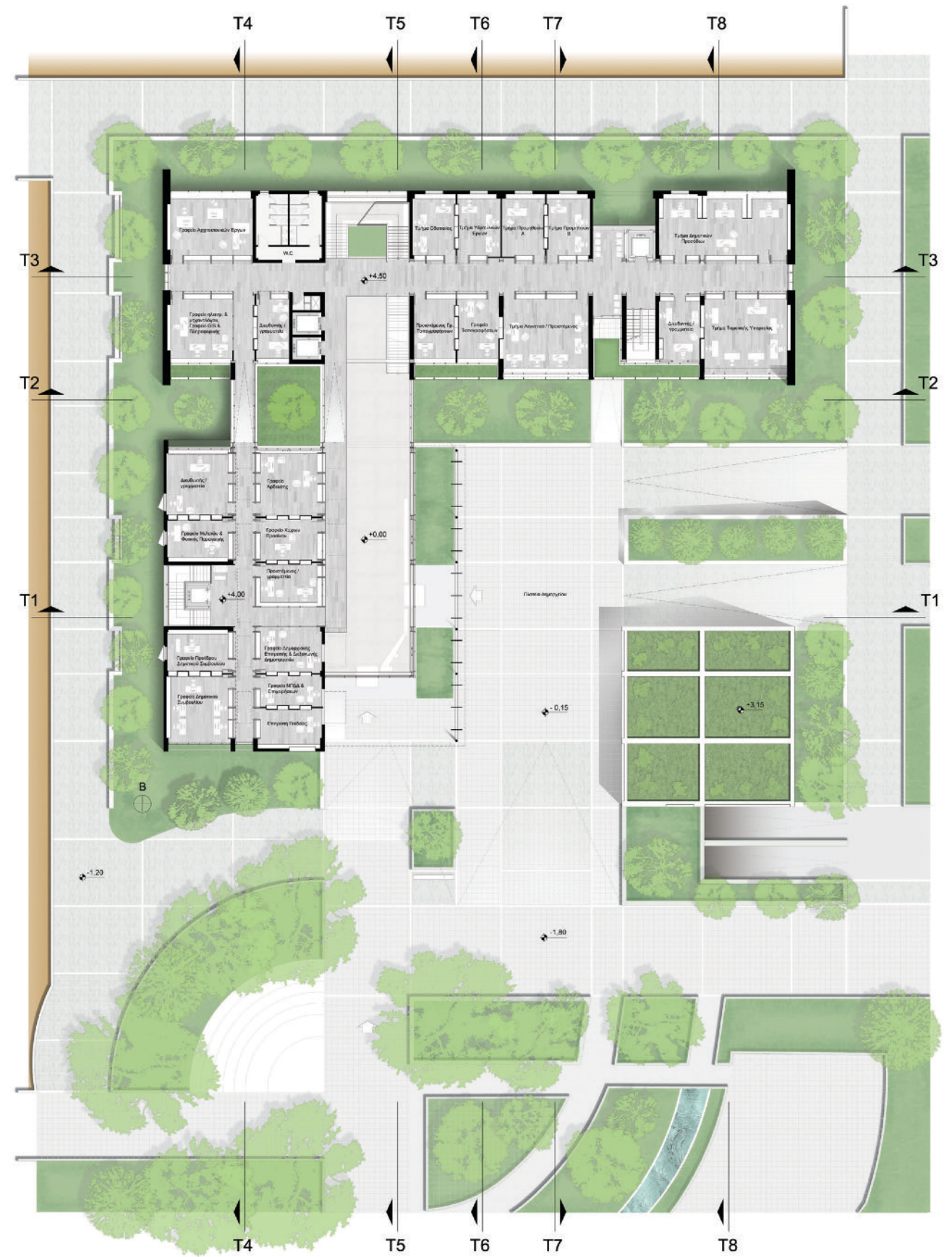

ΚΑΤΟΨΗ Α ΟΡΟΦΟΥ





ΚΑΤΩΦΗ Β ΟΡΟΦΟΥ

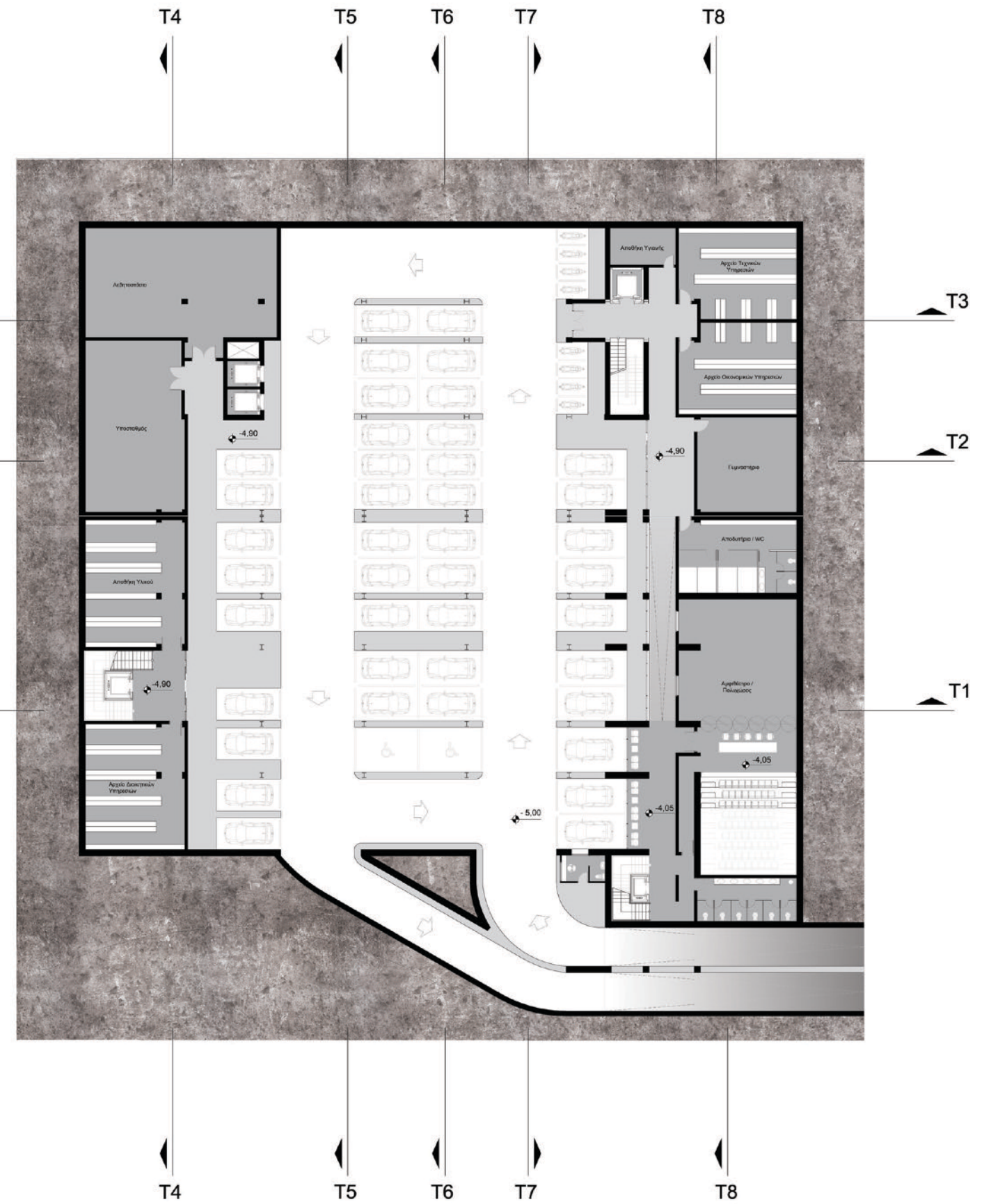

ΚΑΤΩΦΗ ΥΠΟΓΓΙΟΥ





ΑΝΑΤΟΛΙΚΗ ΟΨΗ

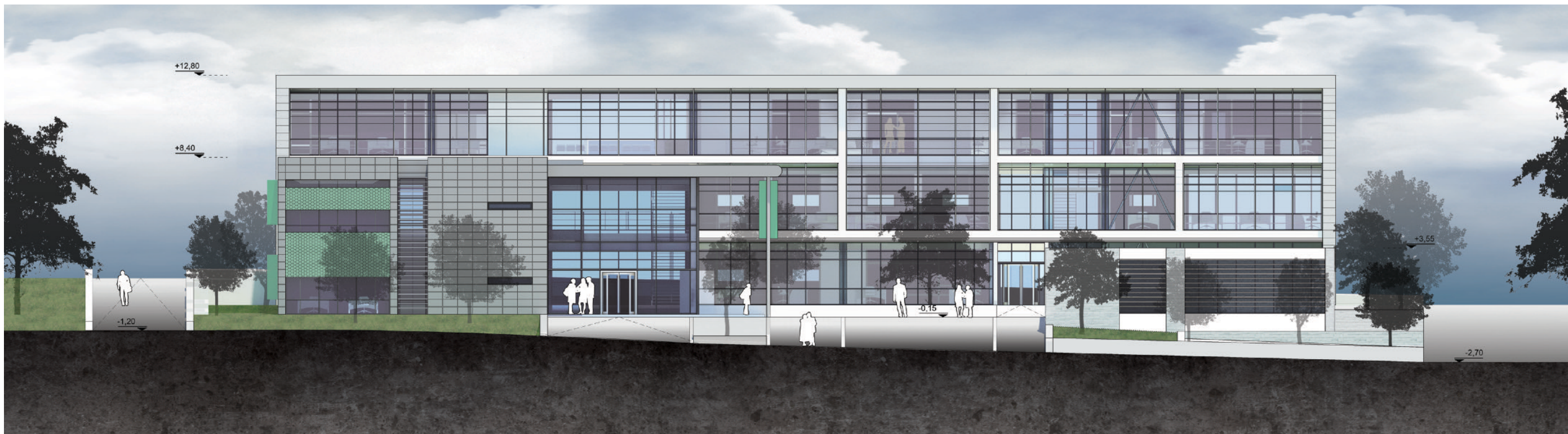

ΝΟΤΙΑ ΟΨΗ



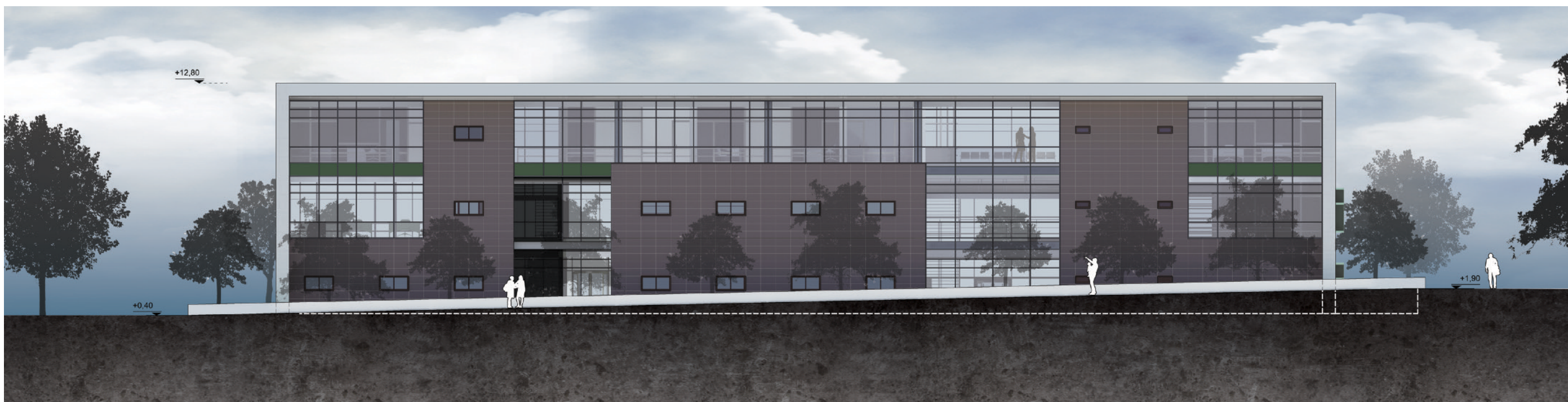

ΒΟΡΕΙΑ ΟΨΗ

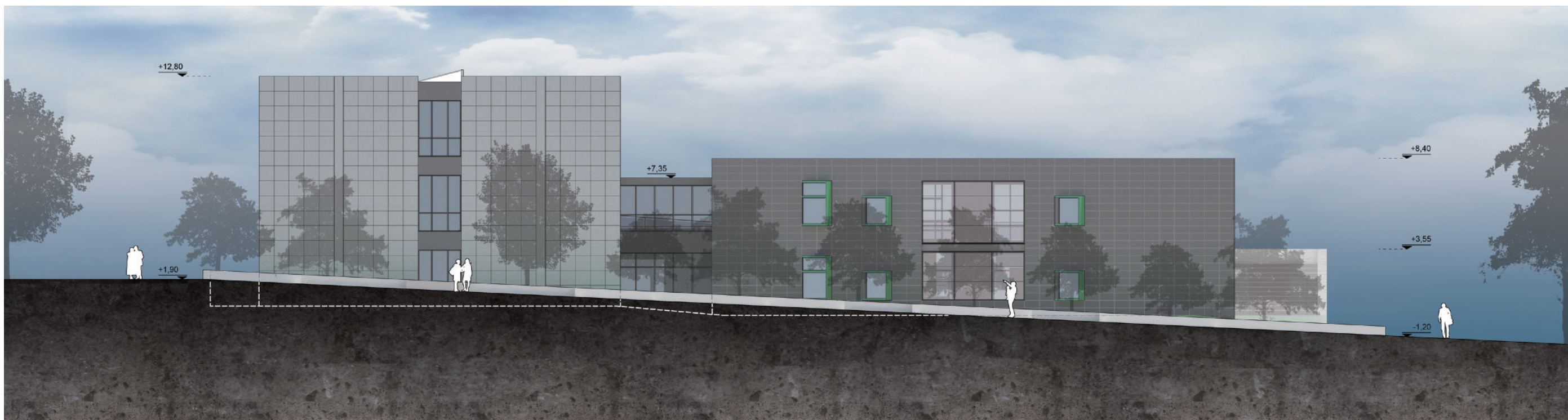

ΔΥΤΙΚΗ ΟΨΗ



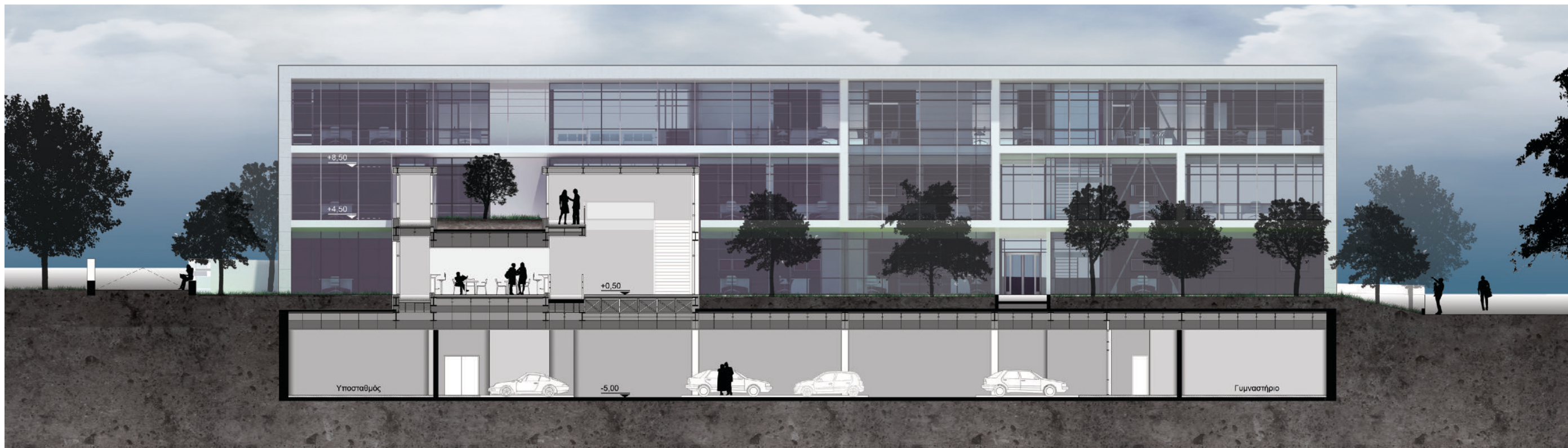

ΤΟΜΗ 1-1



ΤΟΜΗ 2-2



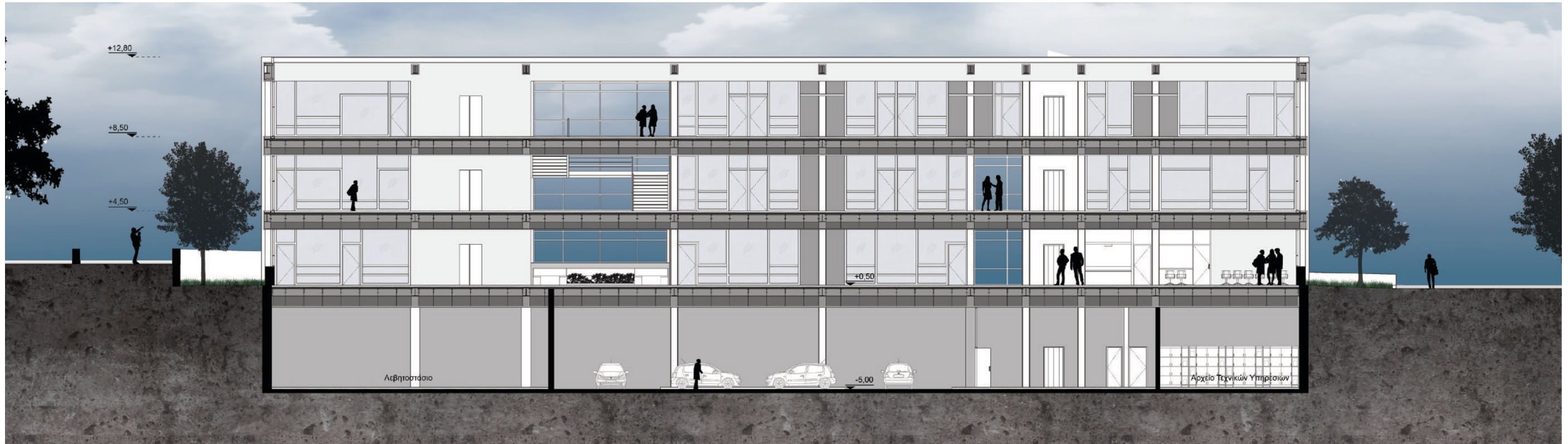

ΤΟΜΗ 3-3



ΤΟΜΗ 4-4





ΤΟΜΗ 5-5



ΤΟΜΗ 6-6



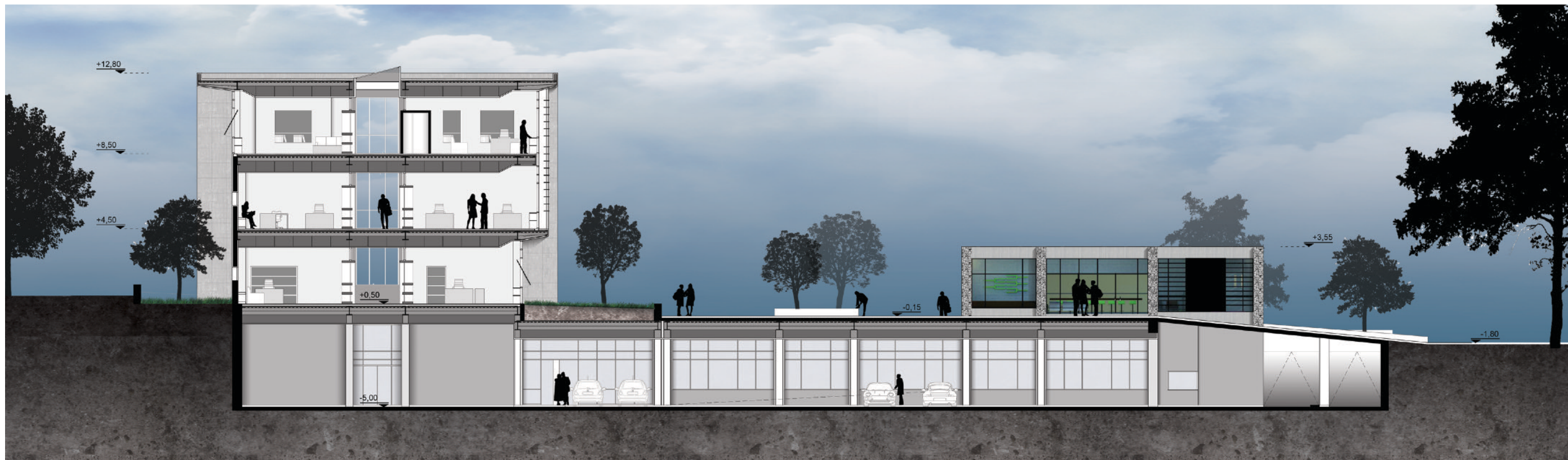

ΤΟΜΗ 7-7



ΤΟΜΗ 8-8



ΦΩΤΟΡΕΑΛΙΣΤΙΚΑ ΣΧΕΔΙΑ





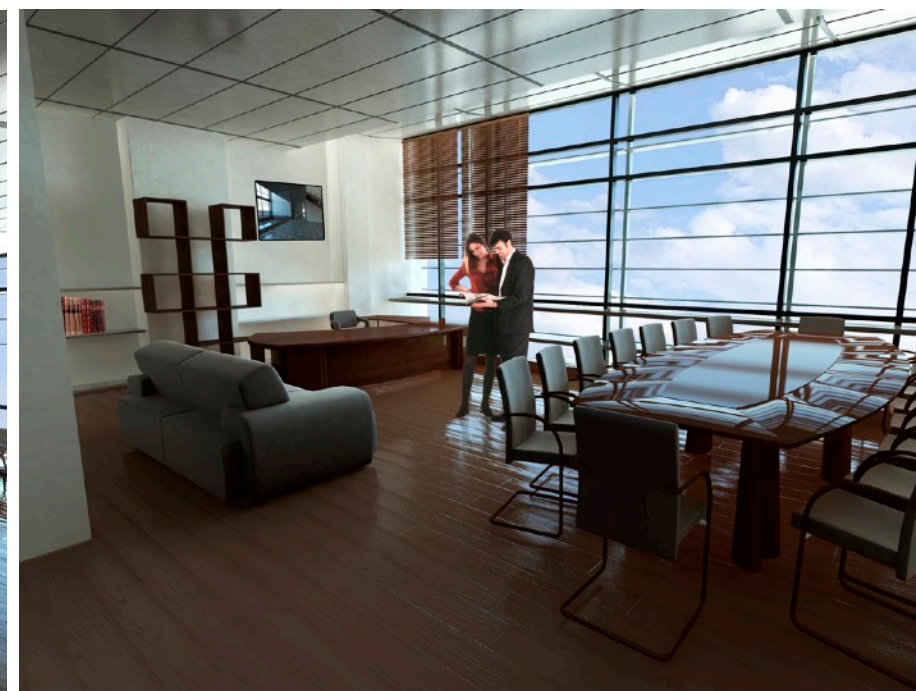
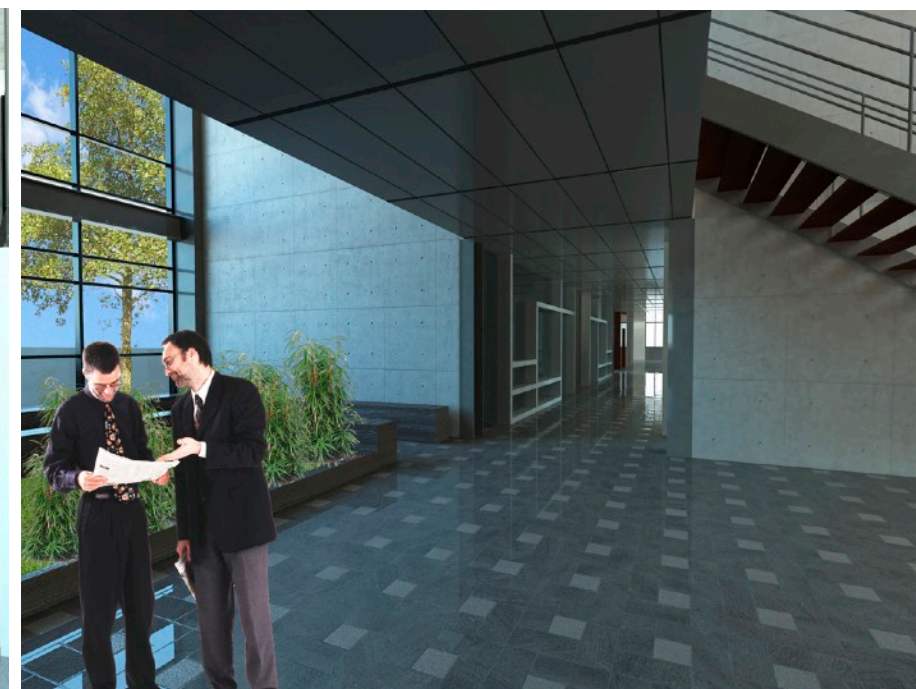
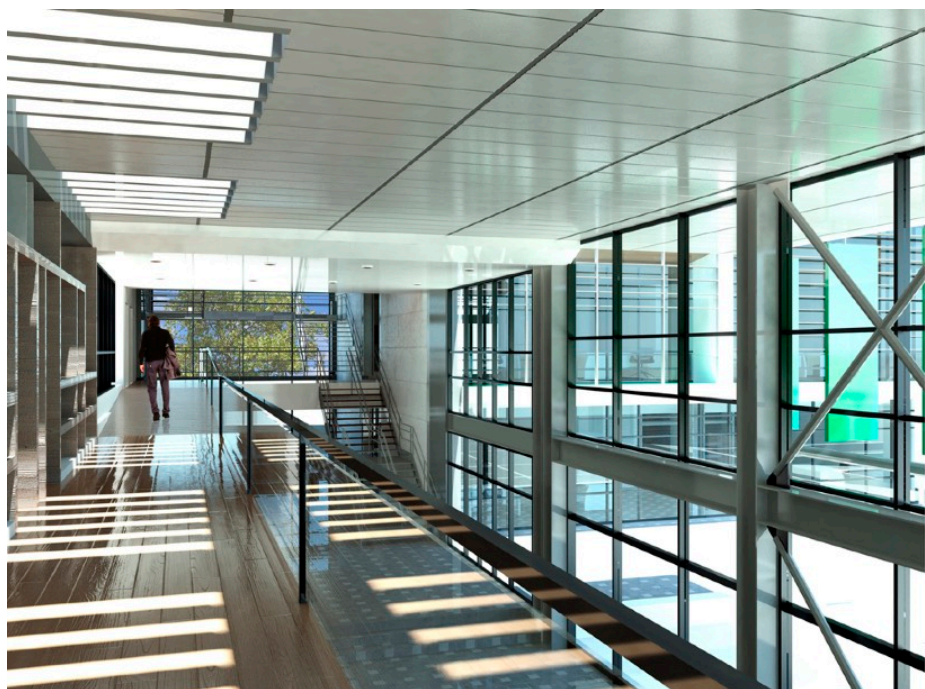



A/A	ΟΝΟΜΑΣΙΑ ΧΩΡΟΥ	ΑΠΑΣΧΟΛΟΥΜΕΝΟΙ
<b>A</b>	<b>ΔΗΜΟΤΙΚΗ ΑΡΧΗ</b>	
A.1	ΓΡΑΦΕΙΟ ΔΗΜΑΡΧΟΥ & ΑΙΘΟΥΣΑ ΣΥΣΚΕΨΕΩΝ ΔΗΜΑΡΧΟΥ – W.C.	1
A.2	ΙΔΙΑΙΤΕΡΟ ΓΡΑΦΕΙΟ ΔΗΜΑΡΧΟΥ	
	ΠΡΟΙΣΤΑΜΕΝΟΣ	1
A.2.1	ΓΡΑΜΜΑΤΕΙΑ - ΑΝΑΜΟΝΗ	2
A.3	ΓΡΑΦΕΙΟ ΑΝΤΙΔΗΜΑΡΧΟΥ	1
A.4	ΓΡΑΦΕΙΟ ΑΝΤΙΔΗΜΑΡΧΟΥ	1
A.5	ΓΡΑΦΕΙΟ ΑΝΤΙΔΗΜΑΡΧΟΥ	1
A.6	ΓΡΑΦΕΙΟ ΑΝΤΙΔΗΜΑΡΧΟΥ	1
A.7	ΓΡΑΦΕΙΟ ΓΕΝΙΚΟΥ ΓΡΑΜΜΑΤΕΑ	1
A.8	ΓΡΑΦΕΙΟ ΓΡΑΜΜΑΤΕΙΑΣ – ΝΟΜΙΚΗΣ ΥΠΗΡΕΣΙΑΣ	
	-ΔΙΚΗΓΟΡΟΣ -ΒΙΒΛΙΟΘΗΚΗ	1
A.9	ΓΡΑΦΕΙΟ ΤΥΠΟΥ	3
A.10	ΓΡΑΦΕΙΟ ΣΥΓΧΡΗΜΑΤΟΔΟΤΟΥΜΕΝΩΝ ΠΡΟΓΡΑΜΜΑΤΩΝ	2
A.11	ΑΙΘΟΥΣΑ ΣΥΝΕΔΡΙΑΣΕΩΝ ΔΗΜΟΤΙΚΟΥ ΣΥΜΒΟΥΛΙΟΥ ΜΕ ΠΡΟΘΑΛΑΜΟ & W.C.	-
A.11.1	W.C. (2+2) + (1) ΑΜΕΑ	-
A.12	ΓΡΑΦΕΙΟ ΣΥΝΕΔΡΙΑΣΕΩΝ ΣΥΝΔΥΑΣΜΩΝ	-
A.13	ΓΡΑΦΕΙΟ ΣΥΛΛΟΓΟΥ ΥΠΑΛΛΗΛΩΝ	-
A.14	ΧΩΡΟΙ ΑΝΑΜΟΝΗΣ	-
A.15	ΕΙΣΟΔΟΣ ΑΝΕΜΟΦΡΑΚΤΗΣ	-
A.16	W.C. ΕΡΓΑΖΟΜΕΝΩΝ	-
A.17	W.C. ΕΡΓΑΖΟΜΕΝΩΝ	-

A/A	ΟΝΟΜΑΣΙΑ ΧΩΡΟΥ	ΑΠΑΣΧΟΛΟΥΜΕΝΟΙ
<b>B</b>	<b>ΕΞΥΠΗΡΕΤΗΣΕΙΣ</b>	
B.1	ΧΩΡΟΣ ΠΑΡΟΧΗΣ ΠΡΩΤΩΝ ΒΟΗΘΕΙΩΝ	1
B.2	ΚΥΛΙΚΕΙΟ	2
B.3	ΧΩΡΟΣ ΓΙΑ ΤΑ ΦΩΤΟΑΝΤΙΓΡΑΦΙΚΑ & ΦΩΤΟΤΥΠΙΚΑ ΜΗΧΑΝΗΜΑΤΑ	-
B.4	ΓΡΑΦΕΙΟ ΔΗΜΟΤΗ (ΠΑΡΑΠΟΝΩΝ)	2
B.5 B.5.1	ΘΥΡΩΡΕΙΟ – ΠΛΗΡΟΦΟΡΕΙΕΣ ΤΗΛΕΦΩΝΙΚΟΙ ΘΑΛΑΜΟΙ ΚΟΙΝΟΥ	1
B.6	ΔΗΜΟΤΙΚΗ ΑΣΤΥΝΟΜΙΑ	
B.7	ΚΕΝΤΡΟ ΕΛΕΓΧΟΥ	
<b>Γ</b>	<b>ΔΙΕΥΘΥΝΣΗ ΔΙΟΙΚΗΤΙΚΩΝ ΥΠΗΡΕΣΙΩΝ</b>	
Γ.1	- ΓΡΑΦΕΙΟ ΔΙΕΥΘΥΝΤΗ	1
Γ.1.1	- ΓΡΑΜΜΑΤΕΙΑ	1
Γ.2	ΤΜΗΜΑ ΔΙΟΙΚΗΤΙΚΟ	
Γ.2.1 Γ.2.1.1	-ΠΡΟΙΣΤΑΜΕΝΟΣ -ΓΡΑΜΜΑΤΕΙΑ	2
Γ.2.2	ΓΡΑΦΕΙΟ ΝΠΔΔ & ΕΠΙΧΕΙΡΗΣΕΩΝ	2
Γ.2.3	-ΓΡΑΦΕΙΟ ΔΗΜΟΤΙΚΟΥ ΣΥΜΒΟΥΛΟΥ	4
Γ.2.3.1	-ΓΡΑΦΕΙΟ ΠΡΟΕΔΡΟΥ ΔΗΜΟΤΙΚΟΥ ΣΥΜΒΟΥΛΙΟΥ	1
Γ.2.3.2	-ΓΡΑΦΕΙΟ ΔΑΚΤΥΛΟΓΡΑΦΗΣΗΣ ΕΓΓΡΑΦΩΝ	2
Γ.2.4	ΓΡΑΦΕΙΟ ΔΗΜΑΡΧΙΑΚΗΣ ΕΠΙΤΡΟΠΗΣ	1
Γ.2.5	ΓΡΑΦΕΙΟ ΕΠΙΤΡΟΠΗΣ ΔΙΕΞΑΓΩΓΗΣ ΔΗΜΟΠΡΑΣΙΩΝ	1
Γ.2.6	ΓΡΑΦΕΙΟ ΠΡΩΤΟΚΟΛΛΟΥ – ΔΙΕΚΠΕΡΑΙΩΣΗΣ - ΑΡΧΕΙΟΥ	2
Γ.2.7	ΕΠΙΤΡΟΠΗ ΠΑΙΔΕΙΑΣ	1



Α/Α	ΟΝΟΜΑΣΙΑ ΧΩΡΟΥ	ΑΠΑΣΧΟΛΟΥΜΕΝΟΙ
Γ.2.8	-ΓΡΑΦΕΙΟ ΚΛΗΤΗΡΩΝ -ΓΡΑΦΕΙΟ ΘΥΡΩΡΩΝ – ΦΥΛΑΚΩΝ ΔΗΜΟΤΙΚΩΝ ΚΤΙΡΙΩΝ & ΕΓΚΑΤΑΣΤΑΣΕΩΝ -ΚΑΘΑΡΙΣΤΡΙΩΝ ΜΕ ΧΩΡΟ ΑΠΟΔΥΤΗΡΙΩΝ	-
Γ.3	ΓΡΑΦΕΙΟ ΠΡΟΣΩΠΙΚΟΥ	
Γ.3.1	ΠΡΟΙΣΤΑΜΕΝΟΣ	1
Γ.3.2	-ΓΡΑΦΕΙΟ ΠΡΟΣΩΠΙΚΟΥ ΜΕ ΣΧΕΣΗ ΕΡΓΑΣΙΑΣ ΔΗΜΟΣΙΟΥ ΔΙΚΑΙΟΥ	3
Γ.3.3	-ΓΡΑΦΕΙΟ ΠΡΟΣΩΠΙΚΟΥ ΜΕ ΣΧΕΣΗ ΕΡΓΑΣΙΑΣ ΙΔΙΩΤΙΚΟΥ ΔΙΚΑΙΟΥ -ΓΡΑΦΕΙΟ ΠΡΟΣΩΠΙΚΟΥ ΜΕ ΣΧΕΣΗ ΙΔΙΩΤΙΚΟΥ ΔΙΚΑΙΟΥ ΕΡΓΩΝ ΑΥΤΕΠΙΣΤΑΣΙΑΣ	3
Γ.4	ΤΜΗΜΑ ΜΙΣΘΟΔΟΣΙΑΣ	
Γ.4.1	ΓΡΑΦΕΙΟ ΜΙΣΘΟΔΟΣΙΑΣ ΠΡΟΣΩΠΙΚΟΥ ΜΕ ΣΧΕΣΗ ΕΡΓΑΣΙΑΣ ΔΗΜΟΣΙΟΥ & ΙΔΙΩΤΙΚΟΥ ΔΙΚΑΙΟΥ & ΕΡΓΩΝ ΑΥΤΕΠΙΣΤΑΣΙΑΣ	
Γ.4.2	ΓΡΑΦΕΙΟ ΠΑΡΑΚΟΛΟΥΘΗΣΗΣ & ΕΝΗΜΕΡΩΣΗΣ ΑΣΦΑΛΙΣΤΙΚΩΝ ΒΙΒΛΙΑΡΙΩΝ ΙΚΑ & ΛΟΙΠΩΝ ΤΑΜΕΙΩΝ	
Γ.5	ΤΜΗΜΑ ΔΗΜΟΤΙΚΗΣ ΚΑΤΑΣΤΑΣΗΣ	
Γ.5.1	ΠΡΟΙΣΤΑΜΕΝΟΣ	1
Γ.5.2	ΓΡΑΦΕΙΟ ΜΗΤΡΩΩΝ & ΣΤΡΑΤΟΛΟΓΙΑΣ	
Γ.5.3	-ΓΡΑΦΕΙΟ ΔΗΜΟΤΟΛΟΓΙΟΥ & ΕΚΔΟΣΕΩΣ ΠΙΣΤΟΠΟΙΗΤΙΚΩΝ -ΓΡΑΦΕΙΟ ΕΚΛΟΓΙΚΟ	
Γ.5.4	ΓΡΑΦΕΙΟ ΛΗΞΙΑΡΧΕΙΟΥ	
Γ.6	ΤΜΗΜΑ ΠΛΗΡΟΦΟΡΙΚΗΣ	
Γ.6.1	ΓΡΑΦΕΙΟ ΜΗΧΑΝΟΡΓΑΝΩΣΗΣ	4
Γ.7	ΧΩΡΟΙ W.C. ΓΙΑ ΤΗΝ ΕΞΥΠΗΡΕΤΗΣΗ ΤΩΝ ΕΠΙΣΚΕΠΤΩΝ & ΤΩΝ ΕΡΓΑΖΟΜΕΝΩΝ	

Α/Α	ΟΝΟΜΑΣΙΑ ΧΩΡΟΥ	ΑΠΑΣΧΟΛΟΥΜΕΝΟΙ
<b>Δ</b>	<b>ΔΙΕΥΘΥΝΣΗ ΚΟΙΝΩΝΙΚΩΝ ΥΠΗΡΕΣΙΩΝ</b>	
Δ.1	-ΠΡΟΙΣΤΑΜΕΝΟΣ -ΓΡΑΜΜΑΤΕΙΑ	2
Δ.2	-ΓΡΑΦΕΙΟ ΚΟΙΝΩΝΙΚΩΝ ΥΠΗΡΕΣΙΩΝ	2
Δ.3	-ΓΡΑΦΕΙΟ ΠΑΙΔΙΚΩΝ ΣΤΑΘΜΩΝ	2
<b>Ε</b>	<b>ΔΙΕΥΘΥΝΣΗ ΕΙΔΙΚΗΣ ΥΠΗΡΕΣΙΑΣ</b>	
Ε.1	-ΠΡΟΙΣΤΑΜΕΝΟΣ -ΓΡΑΜΜΑΤΕΙΑ	2
Ε.2	ΑΙΘΟΥΣΑ ΣΥΣΚΕΨΕΩΝ	
<b>ΣΤ</b>	<b>ΔΙΕΥΘΥΝΣΗ ΟΙΚΟΝΟΜΙΚΩΝ ΥΠΗΡΕΣΙΩΝ</b>	
ΣΤ.1	-ΓΡΑΦΕΙΟ ΔΙΕΥΘΥΝΤΟΥ	1
ΣΤ.1.1	-ΓΡΑΜΜΑΤΕΙΑ	1
ΣΤ.2	ΤΜΗΜΑ ΛΟΓΙΣΤΙΚΟ	
ΣΤ.2.1	ΠΡΟΙΣΤΑΜΕΝΟΣ	1
ΣΤ.2.2	-ΓΡΑΦΕΙΟ ΛΟΓΙΣΤΗΡΙΟΥ & ΠΡΟΥΠΟΛΟΓΙΣΜΟΥ -ΓΡΑΦΕΙΟ ΕΚΚΑΘΑΡΙΣΕΩΣ ΔΑΠΑΝΩΝ	5-7
ΣΤ.3	ΤΜΗΜΑ ΠΡΟΜΗΘΕΙΩΝ	
ΣΤ.3.1	ΠΡΟΙΣΤΑΜΕΝΟΣ	1
ΣΤ.3.2	-ΓΡΑΦΕΙΟ ΑΓΟΡΩΝ -ΓΡΑΦΕΙΟ ΔΙΑΓΩΝΙΣΜΩΝ -ΓΡΑΦΕΙΟ ΑΠΟΘΗΚΗΣ ΥΛΙΚΟΥ	3
ΣΤ.4	ΤΜΗΜΑ ΔΗΜΟΤΙΚΩΝ ΠΡΟΣΟΔΩΝ	
ΣΤ.4.1	ΠΡΟΙΣΤΑΜΕΝΟΣ	1



Α/Α	ΟΝΟΜΑΣΙΑ ΧΩΡΟΥ	ΑΠΑΣΧΟΛΟΥΜΕΝΟΙ
ΣΤ.4.2	-ΓΡΑΦΕΙΟ ΦΟΡΟΛΟΓΙΚΩΝ ΔΙΑΦΟΡΩΝ, ΑΜΦΙΣΒΗΤΗΣΕΩΝ & ΠΑΡΑΚΟΛΟΥΘΗΣΗΣ ΚΡΑΤΙΚΩΝ ΕΠΙΧΟΡΗΓΗΣΕΩΝ -ΓΡΑΦΕΙΟ ΑΝΤΑΠΟΔΟΤΙΚΩΝ ΤΕΛΩΝ ΦΟΡΟΥ ΗΛΕΚΤΡΟΔΟΤΟΥΜΕΝΩΝ ΧΩΡΩΝ & ΑΠΟΧΕΤΕΥΣΗΣ -ΓΡΑΦΕΙΟ ΦΟΡΩΝ, ΕΙΣΦΟΡΩΝ, ΔΙΚΑΙΩΜΑΤΩΝ & ΛΟΙΠΩΝ ΤΕΛΩΝ -ΓΡΑΦΕΙΟ ΠΑΡΑΝΟΜΩΝ ΣΤΑΘΜΕΥΣΕΩΝ -ΓΡΑΦΕΙΟ ΔΗΜΟΤΙΚΩΝ ΕΠΙΧΕΙΡΗΣΕΩΝ	-
ΣΤ.4.3	-ΓΡΑΦΕΙΟ ΔΗΜΟΤΙΚΗΣ ΠΕΡΙΟΥΣΙΑΣ -ΓΡΑΦΕΙΟ ΚΤΗΜΑΤΟΛΟΓΙΟΥ -ΑΡΧΕΙΟ	-
ΣΤ.4.4	ΓΡΑΦΕΙΟ ΕΛΕΓΧΟΥ ΦΟΡΟΛΟΓΗΤΕΑΣ ΥΛΗΣ & ΚΟΙΝΟΠΟΙΗΣΕΩΝ	-
ΣΤ.5	ΤΜΗΜΑ ΤΑΜΕΙΑΚΗΣ ΥΠΗΡΕΣΙΑΣ	
ΣΤ.5.1	ΠΡΟΙΣΤΑΜΕΝΟΣ	1
ΣΤ.5.2	ΓΡΑΦΕΙΟ ΤΑΜΕΙΑΚΗΣ ΥΠΗΡΕΣΙΑΣ	6
<b>Z</b>	<b>ΔΙΕΥΘΥΝΣΗ ΤΕΧΝΙΚΩΝ ΥΠΗΡΕΣΙΩΝ</b>	
Z.1	-ΓΡΑΦΕΙΟ ΔΙΕΥΘΥΝΤΟΥ	1
Z.1.1	-ΓΡΑΜΜΑΤΕΙΑ	1
Z.2	ΤΜΗΜΑ ΟΔΟΠΟΙΙΑΣ	
Z.2.1	ΠΡΟΙΣΤΑΜΕΝΟΣ	1
Z.2.2	ΓΡΑΦΕΙΟ ΟΔΟΠΟΙΙΑΣ	2
Z.3	ΤΜΗΜΑ ΥΔΡΑΥΛΙΚΩΝ ΕΡΓΩΝ	
Z.3.1	-ΠΡΟΙΣΤΑΜΕΝΟΣ	1
Z.3.2	-ΓΡΑΦΕΙΟ ΥΔΡΑΥΛΙΚΩΝ ΕΡΓΩΝ -ΓΡΑΦΕΙΟ ΜΕΛΕΤΩΝ - ΠΡΟΜΗΘΕΙΩΝ	2
Z.4	ΤΜΗΜΑ ΑΡΧΙΤΕΚΤΟΝΙΚΩΝ ΕΡΓΩΝ	

Α/Α	ΟΝΟΜΑΣΙΑ ΧΩΡΟΥ	ΑΠΑΣΧΟΛΟΥΜΕΝΟΙ
Z.4.1	-ΠΡΟΙΣΤΑΜΕΝΟΣ	1
Z.4.2	ΓΡΑΦΕΙΟ ΑΡΧΙΤΕΚΤΟΝΙΚΩΝ ΕΡΓΩΝ	2-3
Z.4.3	ΓΡΑΦΕΙΟ ΤΟΠΟΓΡΑΦΗΣΕΩΝ	2
Z.5	ΤΜΗΜΑ ΗΛΕΚΤΡΟΜΗΧΑΝΟΛΟΓΙΚΟ	
Z.5.1	ΠΡΟΙΣΤΑΜΕΝΟΣ	1
Z.5.2	ΓΡΑΦΕΙΟ ΗΛΕΚΤΡΟΛΟΓΟΥ & ΜΗΧΑΝΟΛΟΓΟΥ	2
Z.5.3	ΓΡΑΦΕΙΟ GIS & ΠΛΗΡΟΦΟΡΙΚΗΣ	-
<b>H</b>	<b>ΔΙΕΥΘΥΝΣΗ ΕΠΙΘΕΩΡΗΣΗΣ &amp; ΕΛΕΓΧΟΥ</b>	
H.1	-ΔΙΕΥΘΥΝΤΗΣ -ΓΡΑΜΜΑΤΕΙΑ	2
H.2	ΤΜΗΜΑ ΕΛΕΓΧΟΥ & ΕΠΙΘΕΩΡΗΣΗΣ	
H.2.1	-ΠΡΟΙΣΤΑΜΕΝΟΣ	1
H.2.2	-ΓΡΑΦΕΙΟ ΕΛΕΓΧΟΥ & ΕΠΙΘΕΩΡΗΣΗΣ	2
H.3	ΤΜΗΜΑ ΣΤΑΤΙΣΤΙΚΗΣ & ΣΥΝΤΟΝΙΣΜΟΥ	
H.3.1	-ΠΡΟΙΣΤΑΜΕΝΟΣ	1
H.3.2	-ΓΡΑΦΕΙΟ ΣΤΑΤΙΣΤΙΚΗΣ & ΣΥΝΤΟΝΙΣΜΟΥ	2
<b>Θ</b>	<b>ΔΙΕΥΘΥΝΣΗ ΠΡΑΣΙΝΟΥ</b>	
Θ.1	-ΔΙΕΥΘΥΝΤΗΣ	1
Θ.1.1	-ΓΡΑΜΜΑΤΕΙΑ	1
Θ.2	ΓΡΑΦΕΙΟ ΜΕΛΕΤΩΝ & ΦΥΤΙΚΗΣ ΠΑΡΑΓΩΓΗΣ	2
Θ.3	ΓΡΑΦΕΙΟ ΧΩΡΩΝ ΠΡΑΣΙΝΟΥ & ΠΑΙΔΙΚΩΝ ΣΤΑΘΜΩΝ	1
Θ.4	ΓΡΑΦΕΙΟ ΑΡΔΕΥΣΗΣ & ΜΗΧΑΝΟΛΟΓΙΚΟΥ ΕΞΟΠΛΙΣΜΟΥ	2



<b>A/A</b>	<b>ΟΝΟΜΑΣΙΑ ΧΩΡΟΥ</b>
<b>I.1</b>	<b>ΔΙΕΥΘΥΝΣΗ ΠΟΛΕΟΔΟΜΙΑΣ &amp; ΠΕΡΙΒΑΛΛΟΝΤΟΣ</b>
<b>K</b>	<b>ΒΟΗΘΗΤΙΚΟΙ ΧΩΡΟΙ</b>
K.1	ΧΩΡΟΣ ΠΟΛΛΑΠΛΩΝ ΧΡΗΣΕΩΝ (ΑΠΟΘΗΚΗ)
K.2	ΑΠΟΘΗΚΕΣ - ΑΡΧΕΙΑ
K.2.1	ΓΕΝΙΚΟ ΑΡΧΕΙΟ ΔΙΟΙΚΗΤΙΚΩΝ ΥΠΗΡΕΣΙΩΝ
K.2.2	ΓΕΝΙΚΟ ΑΡΧΕΙΟ ΟΙΚΟΝΟΜΙΚΩΝ ΥΠΗΡΕΣΙΩΝ
K.2.3	ΓΕΝΙΚΟ ΑΡΧΕΙΟ ΤΕΧΝΙΚΩΝ ΥΠΗΡΕΣΙΩΝ
K.2.4	ΑΠΟΔΥΤΗΡΙΑ ΠΡΟΣΩΠΙΚΟΥ – W.C.
K.2.5	ΑΠΟΘΗΚΗ ΥΛΙΚΟΥ
K.2.6	ΑΠΟΘΗΚΗ ΕΙΔΩΝ ΚΑΘΑΡΙΟΤΗΤΑΣ
K.3	ΛΕΒΗΤΟΣΤΑΣΙΟ
K.3.1	ΔΕΞΑΜΕΝΗ ΚΑΥΣΙΜΩΝ
K.3.2	ΛΕΒΗΤΑΣ – ΚΑΥΣΤΗΡΑΣ – ΠΙΕΣΤΙΚΟ ΔΟΧΕΙΟ ΔΙΑΣΤΟΛΗΣ – BOILER
K.3.3	ΑΝΤΛΙΟΣΤΑΣΙΟ ΠΥΡΟΣΒΕΣΗΣ
K.3.4	ΔΕΞΑΜΕΝΗ ΠΥΡΟΣΒΕΣΗΣ
K.3.5	ΧΩΡΟΣ ΦΙΑΛΩΝ ΚΑΤΑΣΒΕΣΗΣ
K.3.6	ΜΗΧΑΝΟΣΤΑΣΙΑ ΑΝΕΛΚΥΣΤΗΡΩΝ
K.4	ΥΠΟΣΤΑΘΜΟΣ
K.4.1	ΔΕΗ
K.4.2	ΜΕΣΗ ΤΑΣΗ ΠΙΝΑΚΕΣ
K.4.3	ΧΑΜΗΛΗ ΤΑΣΗ ΠΙΝΑΚΕΣ
K.4.4	ΗΛΕΚΤΡΟΠΑΡΑΓΩΓΙΚΟ ΖΕΥΓΟΣ
K.5	UPS
<b>Λ</b>	<b>ΓΚΑΡΑΖ</b>
Λ.1	ΧΩΡΟΣ ΣΤΑΘΜΕΥΣΗΣ ΓΙΑ 56 ΑΥΤΟΚΙΝΗΤΑ