



**ΕΘΝΙΚΟ ΜΕΤΣΟΒΙΟ ΠΟΛΥΤΕΧΝΕΙΟ**  
**NATIONAL TECHNICAL UNIVERSITY OF ATHENS**

ΣΧΟΛΗ ΠΟΛΙΤΙΚΩΝ ΜΗΧΑΝΙΚΩΝ  
ΤΜΗΜΑ ΥΔΑΤΙΚΩΝ ΠΟΡΩΝ  
ΥΔΡΑΥΛΙΚΩΝ & ΘΑΛΑΣΣΙΩΝ ΕΡΓΩΝ

SCHOOL OF CIVIL ENGINEERING  
FACULTY OF WATER RESOURCES  
HYDRAULIC & MARITIME ENGINEERING

**ΟΙΚΟΝΟΜΟΤΕΧΝΙΚΗ ΑΝΑΛΥΣΗ**  
**ΛΙΜΝΟΔΕΞΑΜΕΝΗΣ ΜΕ**  
**ΑΝΑΛΥΤΙΚΗ ΙΕΡΑΡΧΙΚΗ ΔΙΑΔΙΚΑΣΙΑ**  
**(ΑΗΡ)**

Εφαρμογή στην περιοχή της Λαυρεωτικής



ΔΙΠΛΩΜΑΤΙΚΗ ΕΡΓΑΣΙΑ  
Γεώργιος Α. Μόσιαλος

ΕΠΙΒΛΕΠΟΥΣΑ  
Λυδία Βαμβακερίδου  
Λέκτορας Ε.Μ.Π.

Αθήνα – Ιούλιος 2002

## **ΕΥΧΑΡΙΣΤΙΕΣ**

Από τη θέση αυτή εκφράζω τις θερμότερες ευχαριστίες μου στην κ.Λυδία Βαμβακερίδου , Λέκτορα Ε.Μ.Π. , που με την ευγενική καθοδήγηση και τη διαρκή εποπτεία της συνετέλεσε ουσιαστικά στην εκπόνηση της εργασίας αυτής . Οι χρήσιμες υποδείξεις και ο διεξοδικός έλεγχος των κειμένων που μου παρείχε , βοήθησαν σημαντικά ως προς την πληρέστερη διαμόρφωση του τελικού αποτελέσματος .

Εκφράζω ακόμη τις ευχαριστίες μου στους κ. Α.Καπλανίδη και κ. Ο.Καρασαχινίδη στελέχη του Υπουργείου Γεωργίας , με βασικό αντικείμενο την κατασκευή λιμνοδεξαμενών και μικρών φραγμάτων στον Ελλαδικό χώρο , νησιωτικό και ηπειρωτικό , για τις διευκρινιστικές πληροφορίες που μου παρείχαν σε τέτοιας μορφής έργα .

## ΠΕΡΙΛΗΨΗ

Η μέθοδος της **Αναλυτικής Ιεραρχικής Διαδικασίας (ΑΗΡ)** παρέχει ένα σημαντικό και ευκολόχρηστο εργαλείο, για την αναλυτική επίλυση προβλημάτων με περισσότερα του ενός κριτήρια. Επιτυγχάνει την εξέταση και εκτίμηση εναλλακτικών λύσεων, στοχεύοντας στον καθορισμό της πιο ικανοποιητικής λύσης. Εφαρμογή της μεθόδου πραγματοποιείται στον εντοπισμό της βέλτιστης θέσης για την κατασκευή λιμνοδεξαμενής στην περιοχή της Λαυρεωτικής, ώστε να υπάρξει αυτονομία στις υδρευτικές ανάγκες της γειτονικής πόλης και του Τεχνολογικού Πάρκου του Ε.Μ.Π., που είναι υπό κατασκευή την τελευταία δεκαετία.

Σκοπός της διπλωματικής εργασίας είναι η διερεύνηση της πιθανής κατασκευής μίας εξωτερικής ή εσωτερικής λιμνοδεξαμενής στην περιοχή της Λαυρεωτικής. Η κατασκευή μιας λιμνοδεξαμενής πρέπει να εκπληρώνει έναν αριθμό από κριτήρια, που αναλύονται και καθορίζονται στην παρούσα εργασία. Αυτά τα κριτήρια αναφέρονται σε οικονομικά, υδρολογικά και ποιοτικά χαρακτηριστικά, που πρέπει να έχει η λιμνοδεξαμενή, ώστε να λειτουργήσει επιτυχώς και να παρέχει καλύτερη ζωή στους κατοίκους και στο περιβάλλον της περιοχής.

Όταν αποφασιστεί η κατασκευή της λιμνοδεξαμενής, θα αποτελέσει χρήσιμο εργαλείο στην αντιμετώπιση της λειψυδρίας της Αττικής.

Λέξεις κλειδιά : Αναλυτική Ιεραρχική Διαδικασία (ΑΗΡ), Εσωτερική – εξωτερική λιμνοδεξαμενή, Ύδρευση, Λαυρεωτική

## **ABSTRACT**

The method of Analytic Hierarchical Process (AHP) provides an important and useful tool, to analytically resolve problems with more than one objective. It achieves the investigation and evaluation of alternatives, aiming at the determination of most satisfactory solution. Application of the method is realised in the location of the “best” place for the construction of a pond in the Lavreotiki area, in order to location autonomously satisfy the water supply needs of the nearby town and the Technical Park of NTUA, which is under construction the last ten years.

The aim of this thesis is to research the possibility of the construction one external or internal pond in the Lavreotiki area. The construction of the pond should achieve a number of objectives that are being analysed and determined in this thesis. These objectives are introduced in economical, hydrological and qualitative characteristics, which must have the pond, so it will work successfully and give a better life at the citizens and the environment of the area.

Whenever it is decided to construct the pond, it will be a useful tool to confront the scarcity of water in Attica.

Key words: Analytic Hierarchical Process (AHP), Internal – external pond, Water supply, Lavreotiki.

## Πίνακας Περιεχομένων

	Σελίδα
<b>Περιεχόμενα</b> .....	1
<b>1. Εισαγωγή</b> .....	2
1.1 Γενικά .....	2
1.2 Διάρθρωση Της Εργασίας.....	2
<b>2. Περιγραφή του Προβλήματος</b> .....	4
<b>3. Θεωρητικό Υπόβαθρο</b> .....	7
3.1 Λιμνοδεξαμενές.....	7
3.1.1 Εξωποτάμιες Λιμνοδεξαμενές.....	8
3.1.2 Εσωποτάμιες Λιμνοδεξαμενές .....	9
3.2 Αναλυτική Ιεραρχική Διαδικασία (AHP).....	10
3.2.1 Ανάλυση Αντικειμενικών Στόχων .....	11
3.2.2 Έλεγχος Συνέπειας Επιλογής.....	13
3.2.3 Επιλογή Μεταξύ Εναλλακτικών Λύσεων .....	15
3.2.4 Εύρεση Ικανοποιητικής Λύσης .....	15
3.3 Παράγοντες Επιλογής Θέσης Κατασκευής Λιμνοδεξαμενής.....	16
3.3.1 Γεωλογικά Χαρακτηριστικά Ταμιευτήρα .....	17
3.3.2 Κόστος Κατασκευής.....	19
3.3.3 Υδρολογικά Στοιχεία .....	20
3.3.4 Ποιοτικά Στοιχεία .....	21
<b>4. Εφαρμογή</b> .....	24
4.1 Περιγραφή της Περιοχής.....	24
4.1.1 Λεκάνη Απορροής – Υδρολογικά Στοιχεία.....	24
4.1.2 Χρήσεις – Απαιτούμενος Όγκος.....	25
4.1.3 Αναζήτηση Θέσεων – Κριτήρια .....	26
4.2 Εναλλακτικές Θέσεις.....	27
4.2.1 Θέση Α.....	28
4.2.2 Θέση Β.....	28
4.2.3 Θέση Γ.....	29
4.2.4 Συγκριτική Αξιολόγηση Εναλλακτικών Θέσεων .....	31
4.3 Κύρια Στοιχεία Θέσεων Κατασκευής Λιμνοδεξαμενής.....	31
4.4 Κόστος .....	37
4.5 Υδρολογία .....	39
4.5.1 Α’ Παραδοχή : Χωρίς Υπερχείλιση.....	41
4.5.2 Β’ Παραδοχή : Με Υπερχείλιση.....	43
4.6 Επιλογή Θέσης Κατασκευής Λιμνοδεξαμενής - Μέθοδος AHP .....	44
4.6.1 Ανεξαρτησία Δικτύου .....	44
4.6.2 Περιβαλλοντικές Επιπτώσεις .....	45
4.6.3 Επικινδυνότητα.....	45
4.6.4 Οικονομικό Κόστος.....	46
4.6.5 Υδρολογική Επίλυση Με Υπερχείλιση.....	46
4.6.6 Υδρολογική Επίλυση Χωρίς Υπερχείλιση.....	47
4.6.7 Διερεύνηση Αξιολόγησης Κριτηρίων Με Μεταβολή Στη Βαρύτητα Τους .....	47
<b>5. Συμπεράσματα</b> .....	49
<b>Βιβλιογραφικές Αναφορές</b> .....	51
<b>Παράρτημα</b>	

# Κεφάλαιο 1

## Εισαγωγή

### 1.1 ΓΕΝΙΚΑ

Η παρούσα διπλωματική εργασία διαπραγματεύεται την εύρεση , στάδιο προμελέτης , ικανοποιητικής θέσης για την κατασκευή μιας λιμνοδεξαμενής στην Λαυρεωτική , με χρήση της μεθόδου της Αναλυτικής Ιεραρχικής Διαδικασίας (AHP) , η οποία θα καλύπτει τις υδρευτικές ανάγκες της ανωτέρω περιοχής και του Τεχνολογικού Πάρκου του Ε.Μ.Π. που δημιουργείται .

Συγκεκριμένα κατά το στάδιο προμελέτης , επιλέχθηκαν τρεις υποψήφιες θέσεις κατασκευής της λιμνοδεξαμενής , οι οποίες πληρούν τα απαιτούμενα στοιχεία που έχουν τεθεί για την κατασκευή και λειτουργία του έργου (διαστάσεις και χωρητικότητα) .

Η μέθοδος της Αναλυτικής Ιεραρχικής Διαδικασίας (AHP) ταξινομεί τα θετικά και αρνητικά στοιχεία , που προήλθαν από οικονομοτεχνική ανάλυση , κάθε υποψήφιας θέσης και προτείνει την πιο ικανοποιητική . Δηλαδή προτείνει τη θέση που καλύπτει σε μέγιστο βαθμό τους αντικειμενικούς στόχους που χαρακτηρίζουν τέτοιου είδους έργα και τίθενται από τους μελετητές για την εύρυθμη κατασκευή και λειτουργία τους .

Οι αντικειμενικοί στόχοι περιλαμβάνουν όλες τις θετικές και αρνητικές επιπτώσεις που θα επιφέρει η λιμνοδεξαμενή στην ευρύτερη περιοχή της Λαυρεωτικής . Απώτερος σκοπός είναι η αυτόνομη υδροδότηση της τοπικής κοινωνίας και η απομάκρυνση του κινδύνου λειψυδρίας που ευρίσκεται προ των πυλών την τελευταία δεκαετία στην Αττική .

### 1.2 ΔΙΑΡΘΡΩΣΗ ΤΗΣ ΕΡΓΑΣΙΑΣ

Η εργασία αποτελείται από πέντε κεφάλαια και ένα παράρτημα .

Το 1<sup>ο</sup> κεφάλαιο αποτελεί την εισαγωγή και περιλαμβάνει σύντομη περιγραφή του προβλήματος και της μεθόδου που χρησιμοποιείται για την επίλυσή του.

Το 2<sup>ο</sup> κεφάλαιο αναφέρει τη μέθοδο που θα χρησιμοποιηθεί, περιγράφει το πρόβλημα που ευρίσκεται στην περιοχή της Λαυρεωτικής και την εικόνα που θα παρουσιάζει η τελευταία στο μέλλον.

Το 3<sup>ο</sup> κεφάλαιο αναπτύσσει το θεωρητικό υπόβαθρο που βασίζεται η εργασία, δηλαδή η μέθοδος της Αναλυτικής Ιεραρχικής Διαδικασίας (ΑΗΡ). Ακόμη αναφέρονται τα χαρακτηριστικά που διέπουν μια εσωτερική και εξωτερική λιμνοδεξαμενή και τα στοιχεία που απαιτούνται να κατέχουν για τη σωστή λειτουργία τους.

Το 4<sup>ο</sup> κεφάλαιο εφαρμόζει την μέθοδο της Αναλυτικής Ιεραρχικής Διαδικασίας (ΑΗΡ) για την εύρεση της πιο ικανοποιητικής θέσης κατασκευής μιας λιμνοδεξαμενής στην Λαυρεωτική, από πλήθος τριών υποψηφίων θέσεων. Για κάθε υποψήφια θέση αναλύονται οικονομοτεχνικά οι θετικές και αρνητικές επιπτώσεις που επιφέρει η κατασκευή λιμνοδεξαμενής στην τοπική κοινωνία, στο φυσικό ρέμα, στο περιβάλλον και γενικότερα στην ευρύτερη περιοχή.

Το 5<sup>ο</sup> κεφάλαιο συνοψίζει τα αποτελέσματα και συμπεράσματα που προέκυψαν από τα προηγούμενα κεφάλαια και προτείνει την πιο ικανοποιητική λύση.

Στο παράρτημα επισυνάπτονται οι χάρτες, οι πίνακες και τα διαγράμματα που αναφέρονται στο κύριο μέρος της εργασίας.

## Κεφάλαιο 2

### Περιγραφή του Προβλήματος

Η Αναλυτική Ιεραρχική Διαδικασία (AHP) παρέχει στους μελετητές τη δυνατότητα να επιλέξουν τη βέλτιστη λύση ενός προβλήματος. Η επιλογή γίνεται από πλήθος λύσεων, με βασικό σκοπό την εκπλήρωση στο μέγιστο βαθμό των κριτηρίων που χαρακτηρίζουν το πρόβλημα. Παρουσιάζει ευρεία χρήση σε όλες τις επιστημονικές ομάδες, συνεπικουρούμενη με τη χρήση των ηλεκτρονικών υπολογιστών, διότι παρέχει τη δυνατότητα στον μελετητή να πειραματιστεί και να διορθώσει τα πιθανά σφάλματα των στοιχείων που χρησιμοποιεί.

Ο σχεδιασμός και η κατασκευή ενός τεχνικού έργου αποτελείται από το συνδυασμό διαφόρων χαρακτηριστικών που περιορίζουν σημαντικά τους μελετητές. Συνήθως οι μελετητές οδηγούνται στην αρχική εύρεση αριθμού λύσεων και χρησιμοποιώντας τα τελευταία χρόνια την Αναλυτική Ιεραρχική Διαδικασία (AHP), επιλέγουν τη βέλτιστη. Η μέθοδος αυτή βοηθάει τους μελετητές στην έκδοση της πιο ικανοποιητικής λύσης θέτοντας και διερευνώντας μη καθαρά ποσοτικά κριτήρια, δηλαδή χωρίς την απαίτηση πραγματοποίησης μεγάλης ακρίβειας υπολογισμών.

Τεχνικό έργο της μορφής αυτής αποτελούν οι λιμνοδεξαμενές, όπου προβλέπεται η κατασκευή μίας στην περιοχή της Λαυρεωτικής. Η καταλληλότερη θέση κατασκευής προκύπτει με χρήση της Αναλυτικής Ιεραρχικής Διαδικασίας επί τριών υποψηφίων εναλλακτικών λύσεων και των ποσοτικών-ποιοτικών στοιχείων που τις χαρακτηρίζουν.

Η κατασκευή του φράγματος Ευήνου και η μεταφορά του νερού για υδρευτική χρήση στο λεκανοπέδιο της Αττικής, μέσω του δικτύου της Ε.Υ.Δ.Α.Π, επίλυσε μεσοπρόθεσμα το πρόβλημα της λειψυδρίας που εμφανίστηκε και παραμένει την τελευταία δεκαετία στην Ελλάδα. Όμως η αύξηση του πληθυσμού και της χρήσης γης για την κάλυψη των νέων πολεοδομικών αναγκών, προκαλεί τη συνεχή αύξηση της κατανάλωσης νερού και της έκτασης του υπάρχοντος δικτύου ύδρευσης.

Συγκεκριμένα η Ε.Υ.Δ.Α.Π εκμεταλλεζόμενη τα φράγματα Μόρνου και Ευήνου προσπαθεί να καλύψει τις υδρευτικές ανάγκες των αναπτυσσόμενων οικιστικά περιοχών είτε εντός είτε εκτός λεκανοπεδίου, όπως π.χ. Ωρωπός, Λαύριο. Η περιοχή της Λαυρεωτικής, η οποία υδρεύεται από το δίκτυο της Ε.Υ.Δ.Α.Π, στα



επόμενα χρόνια θα παρουσιάσει οικιστική ανάπτυξη που θα προκύψει από την κατασκευή νέας συγκοινωνιακής υποδομής όπως νέος λιμένας στη θέση του παλαιού και νέα Εθνική Οδός Ελευσίνας – Σταυρού – Αεροδρομίου Σπάτων – Λαυρίου . Θα εξυπηρετούνται πορθμιακές γραμμές προς νησιά του Αιγαίου , οι οποίες θα μεταφερθούν από το λιμάνι του Πειραιά και της Ραφήνας . Μαζί με την αναβάθμιση του οδικού δικτύου σύνδεσης του Λαυρίου με την Αθήνα και την περιοχή των Σπάτων , προς εξυπηρέτηση του επιβατικού κοινού τόσο του λιμένα όσο και του Διεθνές Αεροδρομίου «Ελευθέριος Βενιζέλος» , η περιοχή της Λαυρεωτικής θα προσελκύσει και δημιουργήσει νέες θέσεις εργασίας με φυσικό επακόλουθο την μετακίνηση και κατοίκηση μεγάλου ποσοστού εργαζομένων σε αυτή . Ακόμη έχει ήδη κατασκευαστεί και λειτουργεί μαρίνα , για τον ελλιμενισμό και συντήρηση τουριστικών σκαφών , υψηλών προδιαγραφών 1000 θέσεων στον όρμο Πανόρμου . Τέλος προβλέπεται η επαναλειτουργία της σιδηροδρομικής γραμμής Ν.Ιωνίας – Σταυρού - Λαυρίου και η σύνδεση της με το Μετρό Αθηνών .

Στην περιοχή του Λαυρίου είχε κατασκευαστεί και λειτουργούσε για έναν περίπου αιώνα , βιομηχανικό συγκρότημα επεξεργασίας των ορυκτών μεταλλευμάτων που εξορύσσονταν από τα γύρω ορυχεία . Το 1990 τερματίστηκε η λειτουργία του και οι κτιριακές εγκαταστάσεις παρήλθαν στη δικαιοδοσία του ΕΜΠ , το 1996 . Ο χώρος αυτός μαζί με τα υπάρχοντα κτίρια , αποτελώντας ένα σημαντικό μνημείο για την Ιστορία της περιοχής , αποφασίστηκε να μετατραπεί σε Τεχνολογικό Πάρκο στο οποίο θα εγκατασταθούν βιοτεχνικές και βιομηχανικές μονάδες παραγωγής προϊόντων υψηλής τεχνολογίας κ.λ.π . Ακόμη θα αναμορφωθεί σε πολιτιστικό πάρκο, Βιομηχανικό Μουσείο , παρουσιάζοντας μέσα από την κτιριακή υποδομή του και τα μηχανικά μέσα που περιλαμβάνει , τις μεθόδους παραγωγής και τη ζωή των εργαζομένων , στον αιώνα που λειτουργούσε και απέδωσε θετικά – αρνητικά αποτελέσματα στην περιοχή . Η ύπαρξη του Τεχνολογικού Πάρκου σε συνάρτηση με την μελλοντική αναμενόμενη αναβάθμιση της περιοχής , θα αυξήσει τις ανάγκες ύδρευσης .

Η παρούσα εργασία διερευνά την πιθανή κατασκευή λιμνοδεξαμενής , ως πηγή νερού που θα λειτουργήσει , αρχικά , βοηθητικά του δικτύου ύδρευσης της Ε.Υ.Δ.Α.Π , στην πόλη του Λαυρίου και του Τεχνολογικού Πάρκου του ΕΜΠ . Θα κατασκευαστεί λιμνοδεξαμενή εσωτερική ή εξωτερική , εκμεταλλεζόμενη την παροχή του κύριου φυσικού ρέματος , που ευρίσκεται στην περιοχή της Λαυρεωτικής και εκβάλλει σε απόσταση περίπου ενός (01) km Βορείως του κέντρου του Λαυρίου .

Η κατασκευή λιμνοδεξαμενής στην ευρύτερη περιοχή της Λαυρεωτικής , στοχεύει είτε στην αυτοτελή υδροδότηση της περιοχής είτε στην υποβοήθηση της υπάρχουσας παροχής από το δίκτυο ύδρευσης της Ε.Υ.Δ.Α.Π . Προτείνονται τρεις εναλλακτικές θέσεις για τη λιμνοδεξαμενή με κριτήρια :

1. Παροχή από το κύριο φυσικό ρέμα
2. Όγκος αποθήκευσης περίπου 800 000-1 000 000 m<sup>3</sup> νερό
3. Ελάχιστο κόστος κατασκευής
4. Μέγιστη κοινωνική ωφέλεια

Η τελική θέση και είδος της λιμνοδεξαμενής θα αξιολογηθεί και επιλεγθεί με χρήση της μεθόδου αναλυτικής ιεραρχικής διαδικασίας (AHP) . Τα αναφερθέντα κριτήρια θα αποτελέσουν τα κύρια στοιχεία της μεθόδου , που θα εξετάσει και θα προκύψει η τελική απόφαση για την κατασκευή της λιμνοδεξαμενής .

# Κεφάλαιο 3

## Θεωρητικό Υπόβαθρο

### 3.1 ΛΙΜΝΟΔΕΞΑΜΕΝΕΣ

Η συγκέντρωση και αποθήκευση των χειμερινών κυρίως απορροών , καθώς στην Ελλάδα είναι ελάχιστες οι βροχοπτώσεις κατά τους θερινούς μήνες , σε φυσικές κοιλάτητες είτε εντός είτε εκτός της κοίτης ενός φυσικού ρέματος , δηλαδή με τη χρήση λιμνοδεξαμενών , αντιμετωπίζει μερικώς και με μικρό κόστος την λειψυδρία .

Η κατασκευή λιμνοδεξαμενών είναι αρκετά διαδεδομένη στις Μεσογειακές χώρες. Στην Ιταλία ξεκίνησε η κατασκευή τους πριν τον Β' Παγκόσμιο Πόλεμο και χιλιάδες λειτουργούν προς ύδρευση και άρδευση . Στο Ισραήλ , από την ίδρυση του κράτους , κατασκευάζονται και ήδη λειτουργούν εκατοντάδες λιμνοδεξαμενές , αξιοποιώντας τα ελάχιστα αποθέματα νερού της περιοχής . Τέλος η Κύπρος , βάσει κυβερνητικού προγράμματος , προχωρεί σταδιακά στην κατασκευή και λειτουργία αρκετών δεκάδων λιμνοδεξαμενών .

Το Υπουργείο Γεωργίας , ενισχυμένο οικονομικά με το ΙΙ ΚΠΣ και συγχρηματοδοτούμενο από Εθνικούς πόρους , σχεδίασε και προγραμματίισε την κατασκευή αρκετών δεκάδων λιμνοδεξαμενών για την αντιμετώπιση υδρευτικών και αρδευτικών αναγκών , σε όλο τον Ελλαδικό χώρο . Συγκεκριμένα εξετάστηκαν περίπου 500 θέσεις , από τις οποίες επιλέχθηκαν τελικά οι 176 , οι 140 ευρίσκονται στο νησιωτικό χώρο και οι υπόλοιπες 36 στον ηπειρωτικό . Το κόστος κατασκευής τους ανέρχεται σε 240 δις και των μικρών έργων αξιοποίησης του νερού κατάντη των λιμνοδεξαμενών σε 40 δις . Ο αριθμός των έργων που έχουν δημοπρατηθεί και κατασκευαστεί είναι 32 και 22 αντίστοιχα (Γεωτεχνική μελέτη και κατασκευή λιμνοδεξαμενών , Αθήνα 20-21 Μαρτίου 1995 , Ε.Ε.Ε. Εδαφομηχανικής και Θεμελιώσεων) .

Σύμφωνα με προηγούμενα διπλωματική εργασία (Χ.Ευθυμίου & Α.Θεοδωρόπουλος, 1997) ο συνολικός αριθμός των λιμνοδεξαμενών που αποπερατώθηκαν - κατασκευάζονται , εγκρίθηκαν και μελετώνται ανέρχεται σε 167 έργα . Από αυτά έχουν αποπερατωθεί και λειτουργούν 34 .

Η κατασκευή μιας λιμνοδεξαμενής απαιτεί την ύπαρξη φυσικού ρέματος στην ευρύτερη περιοχή , από όπου θα τροφοδοτείται με νερό . Υπάρχουν δύο είδη λιμνοδεξαμενών :

- Εξωποτάμιες λιμνοδεξαμενές
- Εσωποτάμιες λιμνοδεξαμενές ή μικρά φράγματα

**Εξωποτάμια λιμνοδεξαμενή** θεωρείται η λεκάνη αποθήκευσης ύδατος που τροφοδοτείται από παραπλήσιο φυσικό ρέμα με ανοικτό ή κλειστό αγωγό . Αντίστοιχα **εσωποτάμια λιμνοδεξαμενή** θεωρείται η διαμόρφωση και χρήση ως αποθηκευτικού χώρου της κοίτης ενός φυσικού ρέματος . Τόσο η κατασκευή της εσωποτάμιας όσο και της εξωποτάμιας λιμνοδεξαμενής στηρίζεται στην κατασκευή μικρού φράγματος ( αναχώματος ) το οποίο εμποδίζει την ροή στο φυσικό ρέμα .

### 3.1.1 Εξωποτάμιες Λιμνοδεξαμενές

Η **εξωποτάμια λιμνοδεξαμενή** αποτελείται από τα εξής κύρια μέρη :

- έργο σύλληψης του νερού ( τεχνική κατασκευή υπερχειλιστή στο άκρο της κοίτης του ρέματος )
- τροφοδοτικός αγωγός ( κλειστός ή ανοικτός )
- κύρια δεξαμενή ( φυσικός ή τεχνητός ταμιευτήρας )

Το έργο σύλληψης αποτελείται από έναν υπερχειλιστή με σκοπό την ανύψωση της στάθμης του νερού και τη σύλληψη του . Συνήθως στις εξωτερικές λιμνοδεξαμενές η τροφοδοσία γίνεται με τη βασική ροή και όχι με την πλημμυρική ροή του φυσικού ρέματος , που έχει επιλεγεί για βασικό τροφοδότη της λιμνοδεξαμενής . Το νερό οδηγείται προς τον τροφοδοτικό αγωγό αφού περάσει από δεξαμενή καθίζησης των φερτών υλικών , ικανής αποθηκευτικής ικανότητας και με δυνατότητα εύκολης πρόσβασης προς καθαρισμό της . Ο αγωγός τροφοδοσίας είναι κλειστός ή ανοικτός αναλόγως της τοπογραφίας της περιοχής και της ποσότητας των φερτών υλικών που μεταφέρει η ροή του φυσικού ρέματος . Στο σχήμα 3.1.1 που ακολουθεί παρουσιάζεται γενική εικόνα μιας εξωτερικής λιμνοδεξαμενής .

Η κύρια δεξαμενή τοποθετείται είτε σε φυσική κοιλάτητα είτε σε τεχνητή ανάλογα με τις αναγκαίες χωματουργικές εργασίες και την μορφολογία του εδάφους . Συνήθως προτιμώνται μικρές κοιλάδες με απαλά πρανή όπου επιτυγχάνεται μεγαλύτερη χωρητικότητα με το μικρότερο όγκο αναχώματος . Όταν η θέση του ταμιευτήρα αποτελείται από διαπερατούς γεωλογικούς σχηματισμούς , χρησιμοποιείται στεγανωτική μεμβράνη ( γεωμεμβράνη ) . Στην κύρια λιμνοδεξαμενή περιλαμβάνονται τα εξής τεχνικά έργα :

1. υπερχειλιστής της λιμνοδεξαμενής
2. έργο εκκένωσης
3. προστατευτικοί τάφροι

Η κατασκευή μιας λιμνοδεξαμενής και ειδικότερα η λειτουργία της και η επίλυση των προβλημάτων , για τα οποία κατασκευάζεται , πρέπει να ελέγχεται ως προς το πρόβλημα της γρήγορης , χρονικά , επίχωσης της λεκάνης αποθήκευσης λόγω φερτών υλικών και το πρόβλημα της εξάτμισης . Το πρώτο

πρόβλημα επιλύεται όπως αναφέρθηκε και παραπάνω με την κατασκευή της δεξαμενής καθίζησης των φερτών υλικών που προέρχονται από τη ροή του φυσικού ρέματος. Το δεύτερο πρόβλημα εμφανίζεται σε περιοχές με υψηλές θερμοκρασίες π.χ. Κρήτη.

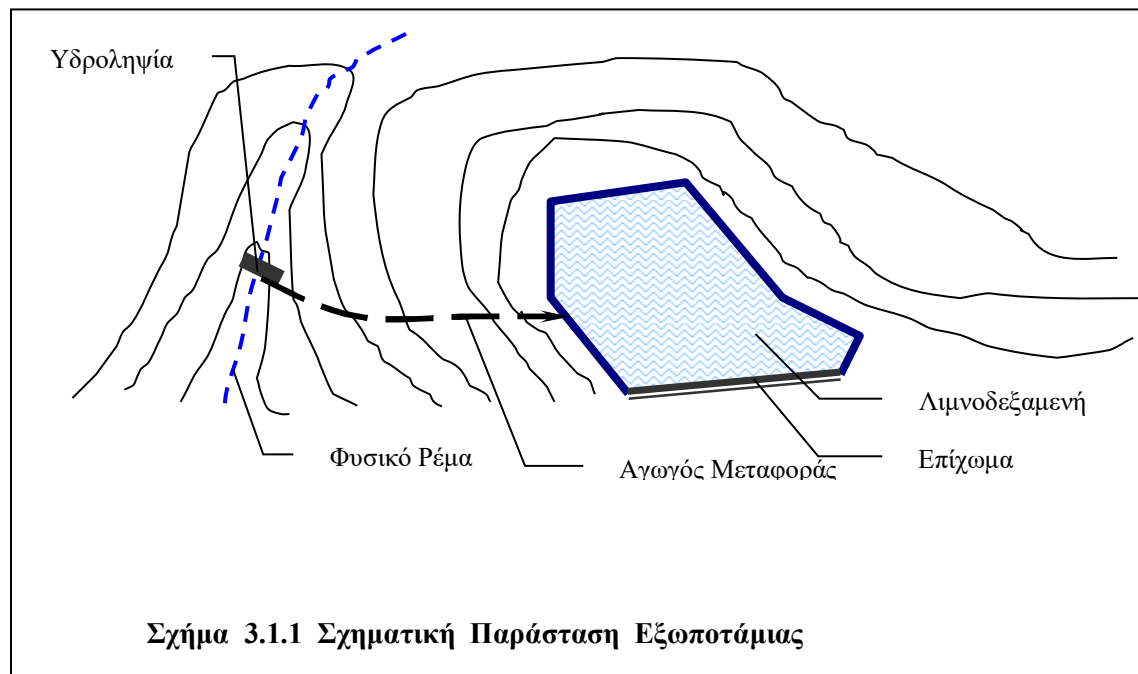

### 3.1.2 Εσωποτάμιες Λιμνοδεξαμενές

Η εσωποτάμια λιμνοδεξαμενή αποτελείται από τα εξής τμήματα :

- έργο σύλληψης του νερού με την κατασκευή αναχώματος - μικρού φράγματος στην κοίτη του φυσικού ρέματος
- φυσική ή τεχνητή κοιλότητα πίσω από το ανάχωμα (ανάτη)
- τεχνικά έργα υπερχείλισης και εκκένωσης

Στην περίπτωση των εσωποτάμιων λιμνοδεξαμενών τα τεχνικά έργα θα πρέπει να αντέχουν σε πλημμυρικές παροχές. Το μικρό φράγμα που κατασκευάζεται για τη σύλληψη του νερού, πρέπει να έχει μέγιστο ύψος έως 20 m. Προτιμούνται έντονες μορφολογικές κλίσεις για τον ταμιευτήρα και τη θεμελίωση του φράγματος, χωρίς όμως να υπάρχουν ενεργά γεωμορφολογικά φαινόμενα (π.χ. κατολισθήσεις κ.λ.π.). Στο τέλος της παρούσας ενότητας, στο σχήμα 3.1.2 παρουσιάζεται γενική εικόνα μιας εσωτερικής λιμνοδεξαμενής.

Βέβαια αντιμετωπίζονται όμοια προβλήματα με αυτά που εμφανίζονται στις εξωποτάμιες λιμνοδεξαμενές, δηλαδή η ύπαρξη φερτών υλικών και η εξάτμιση. Στην περίπτωση αυτή τα φερτά υλικά μπορούν να σταματήσουν πριν τον ταμιευτήρα χρησιμοποιώντας μικρά τεχνικά έργα και διαμορφώνοντας κατάλληλα το πυθμένα του ταμιευτήρα στον εσωτερικό πόδα του φράγματος, δηλαδή εμβαθύνοντας τον σε αρκετά χαμηλό βάθος ώστε να επιχωματωθεί από τα φερτά

υλικά έπειτα από αρκετά χρόνια , περίπου 50 χρόνια , όση είναι συνήθως η περίοδος επαναφοράς αυτού του είδους των τεχνικών έργων .

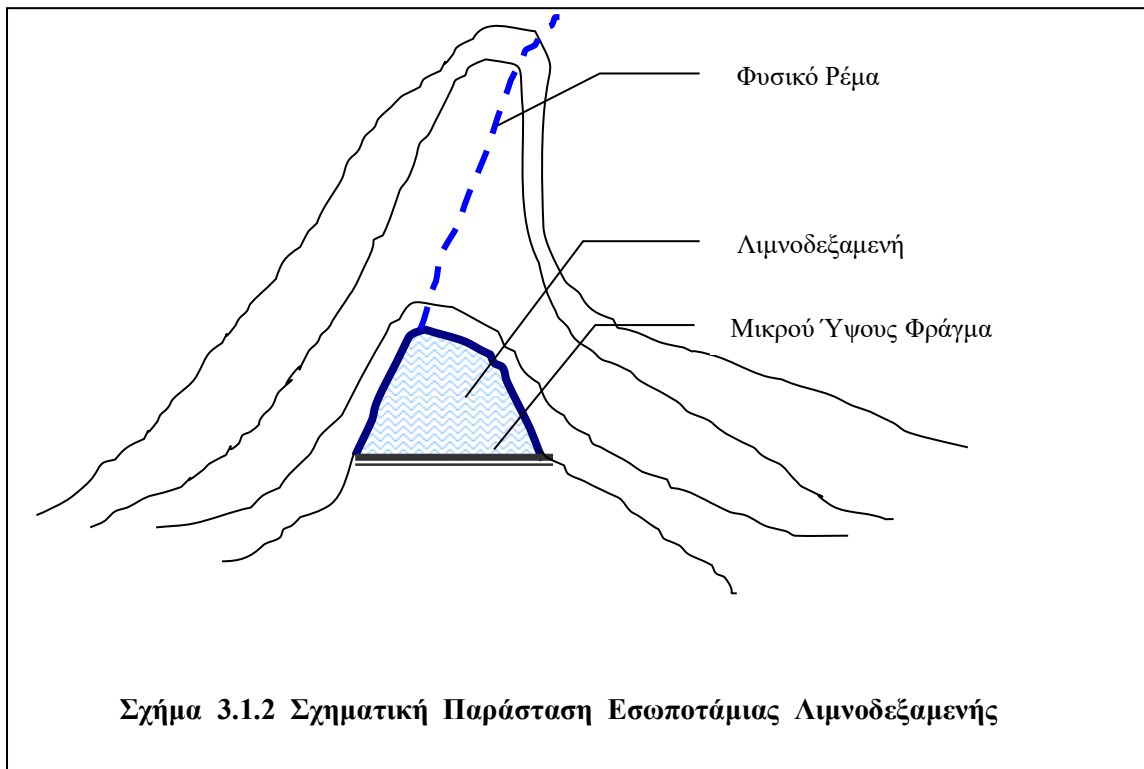

### 3.2 ΑΝΑΛΥΤΙΚΗ ΙΕΡΑΡΧΙΚΗ ΔΙΑΔΙΚΑΣΙΑ (ΑΗΡ)

Η Αναλυτική Ιεραρχική Διαδικασία (Thomas Saaty 1980 , Pedrycz 1989) αποτελεί ένα σημαντικό εργαλείο των μελετητών για την επίλυση προβλημάτων που παρουσιάζουν περισσότερες από μία εναλλακτικές λύσεις . Προβλήματα αυτής της μορφής ευρίσκονται σε όλες σχεδόν τις επιστήμες , όπως για παράδειγμα κοινωνιολογία – αρχιτεκτονική – σχεδιασμός εκμετάλλευσης υδατικών πόρων κ.λ.π. , που υπάρχουν και θα υπάρξουν στο μέλλον , απασχολώντας τον άνθρωπο με σκοπό τη βελτίωση της ζωής του .

Ο μελετητής , που αντιμετωπίζει κάθε τέτοιο πρόβλημα , θέτει τα κριτήρια αντιμετώπισής του , τους **αντικειμενικούς στόχους** . Οι αντικειμενικοί στόχοι αποτελούν στην πραγματικότητα μη ποσοτικά μεγέθη και κριτήρια που χαρακτηρίζουν το υπό επίλυση πρόβλημα . Χρησιμοποιώντας τη μέθοδο της Αναλυτικής Ιεραρχικής Διαδικασίας (ΑΗΡ) ο μελετητής πραγματοποιεί πολλαπλές αντικειμενικές σχετικές συγκρίσεις των αντικειμενικών στόχων , ώστε να διερευνήσει και να οδηγηθεί στην λύση που ικανοποιεί και αντιμετωπίζει βέλτιστα το πρόβλημα .

Απλό παράδειγμα χρήσης της μεθόδου , που υπάγεται στην επιστήμη της κοινωνιολογίας , είναι η εύρεση εργασίας . Άνεργο άτομο προσπαθεί να βρει εργασία και μετά από αποστολή βιογραφικών και εκτελούμενων συνεντεύξεων , πρέπει να αποφασίσει από αριθμό εργασιών , ποια καλύπτει τα κριτήρια που

θέτει και τις παροχές που επιζητάει από αυτή . Τα κριτήρια , αντικειμενικοί στόχοι , στο πρόβλημα αυτό είναι οι οικονομικές παροχές , η ποιότητα εργασίας κ.λ.π. . Με χρήση της μεθόδου , έχει τη δυνατότητα να διερευνήσει τους αντικειμενικούς στόχους όπως και να θέσει νέους αν στην πορεία βρει σφάλματα επιλογών .

### 3.2.1 Ανάλυση Αντικειμενικών Στόχων

Κάθε ένας αντικειμενικός στόχος παρουσιάζει συγκεκριμένη βαρύτητα ως προς τους άλλους , την οποία ο μελετητής καθορίζει με κάποια τιμή από τον Πίνακα 3.2.1 , πάντα σε συνάρτηση με τους άλλους στόχους . Βέβαια σε κάθε μελέτη η βαθμολόγηση των αντικειμενικών στόχων επεξηγείται από τον μελετητή (Savic D.A. & Simonovic S.P. , 1991 και Winston W.L. , 1994) .

Η κατανομή των βαθμών , από 1 έως 9 , πραγματοποιείται επί των αντικειμενικών στόχων , δηλαδή σε μη ποσοτικά μεγέθη και κριτήρια που τέθηκαν από τον μελετητή . Οι αντικειμενικοί στόχοι αποτελούν την εικόνα που αποδίδουν οι μετρήσεις , τα στατιστικά στοιχεία και τα αποτελέσματα διαφόρων υπολογισμών που προηγούνται της διαδικασίας για την έκδοση της τελικής απόφασης επίλυσης ενός προβλήματος , όπως για παράδειγμα η κατασκευή μιας λιμνοδεξαμενής που αποτελεί αντικείμενο της παρούσας διπλωματικής εργασίας . Στηρίζεται δηλαδή σε πραγματικά δεδομένα με μοναδική ύπαρξη κινδύνου , τη θέσπιση των αντικειμενικών στόχων και τη βαρύτητά τους για την τελική απόφαση , οι οποίοι επιλέγονται από τον μελετητή .

**Πίνακας 3.2.1 :** Ποιοτική Σύγκριση Αντικειμενικών Στόχων – Σχετικές Τιμές Αντικειμενικών Στόχων

Τιμή $a_{ij}$	Ποιοτική ερμηνεία
1	Το αντικείμενο $i$ και το αντικείμενο $j$ είναι ισοδύναμα.
2	Ενδιάμεση τιμή όταν απαιτείται συμβιβασμός στην ποιοτική σύγκριση μεταξύ των δύο αντικειμένων $i$ και $j$ .
3	Το αντικείμενο $i$ είναι ελαφρά ισχυρότερο του αντικειμένου $j$ .
4	Ενδιάμεση τιμή όταν απαιτείται συμβιβασμός στην ποιοτική σύγκριση μεταξύ των δύο αντικειμένων $i$ και $j$ .
5	Το αντικείμενο $i$ είναι σημαντικά ισχυρότερο του αντικειμένου $j$ .
6	Ενδιάμεση τιμή όταν απαιτείται συμβιβασμός στην ποιοτική σύγκριση μεταξύ των δύο αντικειμένων $i$ και $j$ .
7	Το αντικείμενο $i$ είναι ισχυρότερο του αντικειμένου $j$ .
8	Ενδιάμεση τιμή όταν απαιτείται συμβιβασμός στην ποιοτική σύγκριση μεταξύ των δύο αντικειμένων $i$ και $j$ .
9	Το αντικείμενο $i$ είναι απόλυτα ισχυρότερο του αντικειμένου $j$ .

Οι σχετικές τιμές σύγκρισης των αντικειμενικών στόχων 1, 3, 5 και 9 (Πίνακας 3.2.1) αποτελούν τις κύριες τιμές, με μέγιστη τη τιμή 9 και ελάχιστη τη τιμή 1. Η τιμή 9 παρουσιάζει την απόλυτη ισχύ ενός αντικειμενικού στόχου έναντι ενός άλλου, που συγκρίνονται μεταξύ τους. Ενώ η τιμή 1 δείχνει ότι οι δύο συγκρινόμενοι αντικειμενικοί στόχοι είναι ισοδύναμοι. Οι υπόλοιπες τιμές δηλαδή 2, 4, 6 και 8, θεωρούνται βοηθητικές και χρησιμοποιούνται όταν η σύγκριση των αντικειμενικών στόχων δεν μπορεί να βαθμονομηθεί απόλυτα με τις κύριες τιμές, αφού δεν υπάρχει απόλυτη ισχύ του ενός αντικειμενικού στόχου σε σύγκριση με τον άλλο.

Η βαθμολόγηση και ταξινόμηση των αντικειμενικών στόχων πραγματοποιείται με την μορφή πίνακα  $n \times n$  όπου  $n$  ο συνολικός αριθμός των αντικειμενικών στόχων. Ο πίνακας αυτός ονομάζεται Πίνακας Σχετικής Βαρύτητας Αντικειμενικών Στόχων  $A$  (με σύγκριση ανά δύο) και έχει την παρακάτω μορφή:

$$A = \begin{bmatrix} 1 & \alpha_{ij} & & \\ \alpha_{ji} & 1 & & \\ & & \dots & \\ & & & 1 \end{bmatrix} \quad (3.2.1)$$

όπου  $i = 1 \dots n$  αριθμός γραμμών πίνακα  
 $j = 1 \dots n$  αριθμός στηλών πίνακα  
 $\alpha_{ij}$  = τιμή αντικειμενικού στόχου

$$\alpha_{ji} = \frac{1}{\alpha_{ij}} \quad (3.2.2)$$

Ο πίνακας  $A$  είναι συμμετρικός ως προς τη διαγώνιο με αντίστροφες τιμές.

Ακόμη ισχύει [ισοδυναμία με τη σχέση (3.2.1)] ότι :

$$A = \begin{bmatrix} \frac{w_1}{w_1} & \frac{w_1}{w_2} & \dots & \frac{w_1}{w_n} \\ \frac{w_2}{w_1} & \frac{w_2}{w_2} & \dots & \frac{w_2}{w_n} \\ \dots & \dots & \dots & \dots \\ \frac{w_n}{w_1} & \frac{w_n}{w_2} & \dots & \frac{w_n}{w_n} \end{bmatrix} \quad (3.2.3)$$

όπου :  $w_i$  = βάρος του αντικειμενικού στόχου

$$\alpha_{ij} = \frac{w_i}{w_j} \quad (3.2.4)$$



Επόμενο βήμα της μεθόδου είναι η κανονικοποίηση του Πίνακα A (A<sub>norm</sub>), όπου κάθε στοιχείο του νέου πίνακα προκύπτει από την αλγεβρική σχέση :

$$\alpha_{ijnorm} = \frac{\alpha_{ij}}{\sum_{i=1}^n \alpha_{ij}} \quad (3.2.5)$$

και το άθροισμα των στοιχείων των στηλών ισούται με 1. Δηλαδή ο κανονικοποιημένος πίνακας A έχει την παρακάτω μορφή :

$$A_{norm} = \begin{bmatrix} \frac{\alpha_{11}}{\sum \alpha_{i1}} & \frac{\alpha_{12}}{\sum \alpha_{i2}} & \dots & \frac{\alpha_{1n}}{\sum \alpha_{in}} \\ \dots & \frac{\alpha_{22}}{\sum \alpha_{i2}} & \dots & \dots \\ \dots & \dots & \dots & \dots \\ \frac{\alpha_{n1}}{\sum \alpha_{i1}} & \dots & \dots & \frac{\alpha_{nn}}{\sum \alpha_{in}} \end{bmatrix} \quad (3.2.6)$$

Ακολουθεί η εύρεση του  $w_{max} = [w_{1max}, w_{2max}, \dots, w_{nmax}]$  από τον κανονικοποιημένο πίνακα A<sub>norm</sub>, όπου :

$$w_{imax} = \frac{\sum_{j=1}^n \alpha_{ijnorm}}{n} \quad (3.2.7)$$

Τα σχετικά βάρη  $w_{imax}$  που υπολογίστηκαν αποτυπώνουν την εκτίμηση του μελετητή για την βαρύτητα που παρουσιάζουν οι αντικειμενικοί στόχοι που έχει θέσει.

### 3.2.2 Έλεγχος Συνέπειας Επιλογής

Οι τιμές των σχετικών βαρών που προέκυψαν, σύμφωνα με την προηγούμενη ενότητα, βασίζονται στις τιμές που έχει αποδώσει ο μελετητής στη σύγκριση των αντικειμενικών στόχων μεταξύ τους. Η ελευθερία που δίδει η μέθοδος στον μελετητή για τη βαθμονόμηση των κριτηρίων του, περιέχει κίνδυνο λανθασμένης αξιολόγησης τους που συνεπάγεται και εσφαλμένο υπολογισμό των σχετικών βαρών. Η μέθοδος παρέχει τη δυνατότητα ελέγχου των επιλογών με τη διαδικασία που περιγράφεται παρακάτω. Ο έλεγχος χρησιμοποιεί τον Πίνακα 3.2.2 (Savic D.A. & Simonovic S.P., 1991) προς εκτίμηση ύπαρξης πιθανού σφάλματος. Η διαδικασία αποτελείται από τα εξής βήματα :

**1<sup>ο</sup> βήμα :** Υπολογισμός του γινομένου των πινάκων :  $A \cdot w^T$

**2<sup>ο</sup> βήμα :** Υπολογισμός του αθροίσματος :

$$\lambda_{\max} = \frac{1}{n} \frac{\sum_{i=1}^n \text{ith τιμή } A w^T}{\sum_{i=1}^n \text{ith τιμή } w^T} \quad (3.2.2.\alpha)$$

εάν  $\lambda_{\max} = n$  τότε ο πίνακας  $A$  συνεπής (ευστάθεια εκτίμησης)

**3<sup>ο</sup> βήμα :** Εύρεση του συντελεστή ευστάθειας  $CI$  :

$$CI = \frac{\lambda_{\max} - n}{n-1} \quad (3.2.2.\beta)$$

**4<sup>ο</sup> βήμα :** Σύγκριση συντελεστή ευστάθειας  $CI$  με πίνακα συνέπειας  $RI$  (Πίνακας 3.2.2) συναρτήσει του πλήθους των αντικειμενικών στόχων .

α) εάν  $CI / RI < 0.10$  ευσταθής εκτίμηση .

β) εάν  $CI / RI > 0.10$  πιθανότητα ύπαρξης σφάλματος στην εκτίμηση του μελετητή .

Εάν δηλαδή το πηλίκο  $CI / RI$  προκύψει μεγαλύτερο από 0.10 τότε παρουσιάζεται ασυνέπεια στις επιλογές του μελετητή , συνεπώς και μη ικανοποιητική λύση του προβλήματος . Ο μελετητής πρέπει σε αυτή την περίπτωση να εξετάσει και να επαναλάβει τη βαθμονόμηση των αντικειμενικών στόχων .

**Πίνακας 3.2.2 :** Πίνακας Τιμών Συνέπειας  $RI$

<b>n</b>	<b>RI</b>
2	0
3	0,58
4	0,90
5	1,12
6	1,24
7	1,32
8	1,41
9	1,45
10	1,51

Η στήλη  $n$  του ανωτέρω πίνακα δηλώνει τον αριθμό των αντικειμενικών στόχων που έχει καθορίσει ο μελετητής . Οι τιμές του συντελεστή  $RI$  έχουν καθορισθεί και δίδουν τη μέση τιμή του συντελεστή ευστάθειας  $CI$  , με την προϋπόθεση η διαγώνιος του Πίνακα  $A$  να έχει σταθερή τιμή 1 ενώ τα υπόλοιπα στοιχεία του να είναι αντίστροφα μεταξύ τους . Ο Πίνακας 3.2.2 ισχύει για κάθε χρήση της μεθόδου της Αναλυτικής Ιεραρχικής Διαδικασίας (AHP) .

### 3.2.3 Επιλογή Μεταξύ Εναλλακτικών Λύσεων

Στην παρούσα ενότητα αναλύεται η μέθοδος υπολογισμού και εύρεσης της ικανοποιητικής λύσης ενός προβλήματος από αριθμό λύσεων αυτού. Συγκρίνονται οι λύσεις αυτές μεταξύ τους για κάθε αντικειμενικό στόχο με την μορφή πίνακα. Ο αριθμός των πινάκων είναι ίσος με το πλήθος των αντικειμενικών στόχων και έχουν την εξής μορφή :

$$\begin{array}{c} \text{ΕΛ1} \\ \text{ΕΛ2} \\ \dots \\ \text{ΕΛn} \end{array} \left[ \begin{array}{cccc} \text{ΕΛ1} & \text{ΕΛ2} & \dots & \text{ΕΛn} \\ 1 & \beta_{ij} & \dots & \dots \\ \beta_{ji} & 1 & \dots & \dots \\ \dots & \dots & 1 & \dots \\ \dots & \dots & \dots & 1 \end{array} \right] \quad (3.2.3.α)$$

όπου : ΕΛi = εναλλακτική λύση i

$\beta_{ij}$  = βαθμός σύγκρισης των εναλλακτικών θέσεων μεταξύ τους, ο οποίος λαμβάνεται με βάση τα κριτήρια του Πίνακα 3.2.1, δηλαδή παρουσιάζει κλίμακα από 1 έως 9.

$$\beta_{ji} = \frac{1}{\beta_{ij}} \quad (3.2.3.β)$$

Πρέπει να αναφερθεί ότι ο μελετητής μπορεί να τοποθετήσει βαθμούς από 1 έως 9 και κάτωθι της μοναδιαίας διαγώνιας. Βασικό κριτήριο είναι να ισχύει ότι τα  $\beta_{ij}$  και  $\beta_{ji}$  είναι αντίστροφα μεταξύ τους.

Στη συνέχεια κανονικοποιούνται όλοι οι πίνακες που προσομοιώνουν κάθε αντικειμενικό στόχο που έχει τεθεί από τον μελετητή. Με την ίδια μέθοδο που υπολογίστηκε ο κανονικοποιημένος πίνακας A (3.2.6) των αντικειμενικών στόχων, ευρίσκονται οι αντίστοιχοι πίνακες των εναλλακτικών λύσεων. Τα στοιχεία των πινάκων ευρίσκονται από την αλγεβρική σχέση :

$$\beta_{ijnorm} = \frac{\beta_{ij}}{\sum_{i=1}^n \beta_{ij}} \quad (3.2.3.γ)$$

Κατόπιν υπολογίζονται τα σχετικά βάρη για κάθε εναλλακτική λύση ομοίως με την εύρεση των σχετικών βαρών των αντικειμενικών στόχων. Προκύπτει ένας πίνακας διαστάσεων  $n \times 1$ , όπου αναγράφονται τα σχετικά βάρη κάθε εναλλακτικής λύσης (ΕΛi).

### 3.2.4 Εύρεση Ικανοποιητικής Λύσης

Με σύνθεση των σχετικών βαρών των αντικειμενικών στόχων με τα αντίστοιχα των εναλλακτικών λύσεων ευρίσκεται η ικανοποιητική λύση του προβλήματος

που μελετάται. Συγκεκριμένα υπολογίζονται τα τελικά βάρη των εναλλακτικών λύσεων για κάθε αντικειμενικό στόχο, από όπου συγκρίνονται μεταξύ τους και λαμβάνεται η μέγιστη τιμή ως η ιδανικότερη λύση.

Η σύνθεση των σχετικών βαρών πραγματοποιείται με το άθροισμα των γινομένων των στοιχείων των αντικειμενικών στόχων με τα αντίστοιχα στοιχεία των εναλλακτικών λύσεων για κάθε αντικειμενικό στόχο, δηλαδή με την παρακάτω μορφή:

$$W_{\text{τελι}} = W_{\text{ΑΣi}} \cdot W_{\text{Εli}} \quad (3.2.4.α)$$

όπου:  $W_{\text{τελι}}$  = τελικό βάρος εναλλακτικής λύσης  
 $W_{\text{ΑΣi}}$  = σχετικό βάρος αντικειμενικού στόχου  
 $W_{\text{Εli}}$  = σχετικό βάρος εναλλακτικής λύσης για κάθε αντικειμενικό στόχο

Η εναλλακτική λύση που εμφανίζει την μεγαλύτερη τιμή του τελικού βάρους αποτελεί την ικανοποιητική λύση, αυτή που εκπληρώνει στο μέγιστο ποσοστό τα κριτήρια (αντικειμενικοί στόχοι) που θέσπισε ο μελετητής για την επίλυση του προβλήματος.

Η Αναλυτική Ιεραρχική Διαδικασία (AHP) προσαρμόζεται εύκολα σε φύλλο εργασίας του MS-EXCEL. Η ικανότητα αυτή βοηθάει τον μελετητή να διερευνήσει και αξιολογήσει τους αντικειμενικούς στόχους που έχει θέσει και την ισχύ μεταξύ τους. Η διερεύνηση και αξιολόγηση απομακρύνει τον κίνδυνο σφαλμάτων του μελετητή ως προς τις επιλογές του. Ακόμη του δίνει την ευκαιρία να πειραματιστεί με λιγότερους ή περισσότερους αντικειμενικούς στόχους, με μικρές αλλαγές στο φύλλο εργασίας, ώστε να παρακολουθήσει με άμεσο τρόπο τις επιπτώσεις που θα υπάρξουν στην επίλυση του υπό μελέτη προβλήματος.

### 3.3 ΠΑΡΑΓΟΝΤΕΣ ΕΠΙΛΟΓΗΣ ΘΕΣΗΣ ΚΑΤΑΣΚΕΥΗΣ ΛΙΜΝΟ-ΔΕΞΑΜΕΝΗΣ

Η επιλογή της θέσης μιας εξωποτάμιας ή εσωποτάμιας λιμνοδεξαμενής εξαρτάται από την εκπλήρωση κριτηρίων όμοιων ή διαφορετικών κατηγοριών. Συγκεκριμένα πρέπει να λαμβάνονται υπόψη κυρίως τα κάτωθι κριτήρια:

1. Οικονομικό κόστος: α) Κατασκευής (κόστος απαλλοτριώσεων, χωματουργικές εργασίες, τεχνικά έργα)  
β) Λειτουργίας (χρήση ηλεκτρικής ενέργειας για αντλιοστάσιο και μέτρα ασφαλείας, συντήρησης)
2. Υδρολογικά δεδομένα: Ελλείμματα με ή χωρίς υπερχειλίση (πιθανότητα άνυδρου ταμειυτήρα)
3. Ποιοτικά κριτήρια: α) Φάση κατασκευής  
β) Φάση λειτουργίας: i) αισθητική τοπίου  
ii) αέριο περιβάλλον  
iii) χλωρίδα και πανίδα  
iv) παροχές κοινής ωφελείας

### 3.3.1 Γεωλογικά Χαρακτηριστικά Ταμιευτήρα

Τα χαρακτηριστικά αυτά που βαραίνουν σε μεγάλο βαθμό την τελική απόφαση, όπως επίσης συμβάλλουν στη διαμόρφωση μερικώς και των υπολοίπων κριτηρίων για την επιλογή της θέσης μίας λιμνοδεξαμενής, είναι τα εξής:

#### 1) Βάθος εκσκαφών

Αναζητούνται Τεταρτογενή, Νεογενή γεωλογικοί σχηματισμοί όχι όμως ασβεστολιθικής σύστασης, χαλαροί ώστε να υπάρχει ευκολία στη χρήση αποξεστικών μηχανημάτων κατά τη διαμόρφωση του ταμιευτήρα. Για την εύρεση των παραπάνω γεωλογικών σχηματισμών χρησιμοποιείται η μέθοδος της ταχύτητας διάδοσης των επιμήκων σεισμικών κυμάτων και την αντοχή σε θλίψη του σχηματισμού.

#### 2) Αντοχή ζώνης θεμελίωσης φράγματος

Διερευνώνται τα εξής στοιχεία των γεωλογικών σχηματισμών, δηλαδή η συμπεριφορά τους, πάνω στα οποία θα θεμελιωθεί το φράγμα:

- φύση γεωλογικών σχηματισμών
- κοκκομετρία
- ορυκτολογική σύσταση
- διαπερατότητα
- συμπύκνωση
- διαβροχή και ξήρανση

Ερευνάται η ύπαρξη ή όχι σχηματισμών αργίλου, αλατιού, πηλού και γύψου. Μάλιστα οι σχηματισμοί αυτοί πρέπει να ερευνούνται σε ολόκληρο τον ταμιευτήρα.

#### 3) Στεγανότητα ταμιευτήρα

Επιτρέπονται διαφυγές λόγω διήθησης, περίπου το 10% της ωφέλιμης χωρητικότητας της λιμνοδεξαμενής. Στην περίπτωση που αυτό δεν επιτυγχάνεται χρησιμοποιούνται γεωμεμβράνες, με αρνητικό αποτέλεσμα, αφού αυξάνεται το κόστος κατασκευής και συντήρησης της λιμνοδεξαμενής. Οι γεωμεμβράνες ανάλογα με τη χημική τους σύνθεση διακρίνονται σε:

- Θερμοπλαστικές μεμβράνες από χλωριούχο πολυβινύλιο (PVC)
- Κρυσταλλικές θερμοπλαστικές από υψηλής ή χαμηλής πυκνότητας πολυαιθυλένιο (HDPE ή LDPE)
- Θερμοπλαστικές ελαστομερείς με πρόσμιξη ασφαλικής κόνεως (ECB)

Η χρήση όμως αυτών των υλικών παρουσιάζει ορισμένα μειονεκτήματα όπως η λεπτομερής διάστρωση του ταμιευτήρα και η ξήρανση που προκαλείται στο υλικό από τον ήλιο. Συγκεκριμένα η αστοχία των υλικών αυτών οφείλεται στις παρακάτω αιτίες:

- υπεριώδης ακτινοβολία (επιλύεται με τη χρήση carbon black σε ποσοστό 2-3%)
- μεταφορά πλαστικοποιητών από την ατμόσφαιρα και το νερό
- οξείδωση
- υψηλή θερμοκρασία
- μικροτραυματισμοί υλικών
- βακτήρια και μικροοργανισμοί

Η τοποθέτηση των γεωμεμβρανών γίνεται πάνω σε επίστρωση από λεπτόκοκκα υλικά και καλύπτονται με εδαφική επίστρωση. Για την περαιτέρω προστασία τους μπορούν να επικαλυφθούν με γεωφάσματα. Το ελάχιστο πάχος της εδαφικής επίστρωσης που επικαλύπτει τις γεωμεμβράνες είναι 30 cm και αποτελείται από άργιλο και άμμο. Η επίστρωση, πάνω στην οποία τοποθετείται η γεωμεμβράνη, έχει πάχος τουλάχιστον 10 cm. Θα πρέπει να αναφερθεί ότι το πάχος της γεωμεμβράνης εξαρτάται από το βάθος της λιμνοδεξαμενής, στο οποίο τοποθετείται. Για παράδειγμα στην Κύπρο χρησιμοποιείται γεωμεμβράνη πάχους 0,5 mm για βάθη έως 10 m και 1 mm για βάθη έως 15 m. Ακόμη θα πρέπει να εξασφαλίζει την μη καταστροφή της γεωμεμβράνης εξαιτίας ολίσθησης της επίστρωσης. Στο παρακάτω σχήμα εμφανίζεται μια τυπική τομή της γεωμεμβράνης και των επιστρώσεων που τοποθετούνται σε μια λιμνοδεξαμενή.

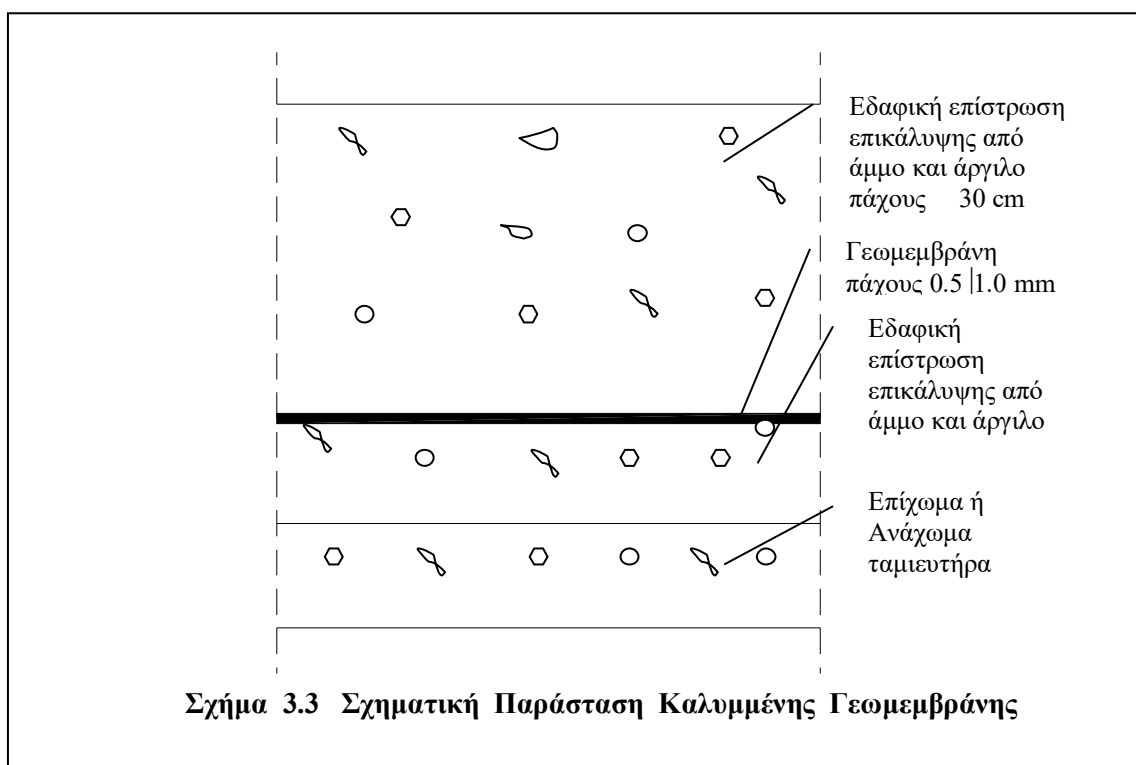

#### 4) Θέση υδροφόρου ορίζοντα

Η θέση του υδροφόρου ορίζοντα επηρεάζει την περιοχή θεμελίωσης του φράγματος και την πιθανή τοποθέτηση γεωμεμβρανών. Η ύπαρξη υδροφόρου

ορίζοντα κάτω από γεωμεμβράνη προκαλεί φούσκωμα στην τελευταία , με αποτέλεσμα να χρησιμοποιούνται στραγγιστικά συστήματα .

- 5) Διαβρωσιμότητα και ευστάθεια των (φυσικών και τεχνητών) πρανών
- 6) Καταλληλότητα και επάρκεια γεωυλικών για την κατασκευή του αναχώματος, των στραγγιστηρίων κ.λ.π.
- 7) Σεισμικότητα της περιοχής : επηρεάζει τις διαστάσεις των πιθανών αναχωμάτων και των άλλων τεχνικών έργων.

### 3.3.2 Κόστος Κατασκευής

Βασικό κριτήριο της επιλογής θέσης για την κατασκευή μιας λιμνοδεξαμενής , αποτελεί το οικονομικό κόστος που απαιτείται για την ολοκλήρωση του έργου . Απώτερος σκοπός είναι το βέλτιστο αποτέλεσμα στη σχέση κόστος έργου / αποθηκευμένος όγκος νερού .

Κατά την επιλογή της θέσης της , αρχικά ερευνάται η περιοχή , για πιθανή ύπαρξη αρχαιολογικών και βυζαντινών ευρημάτων -εγκαταστάσεων από τις αντίστοιχες αρμόδιες υπηρεσίες . Η εύρεση τους στην περιοχή κατασκευής της λιμνοδεξαμενής συναρτήσει της σπουδαιότητας τους , επιβαρύνει χρονικά και οικονομικά το έργο . Ακόμη άλλα εμπόδια που ευρίσκονται στην περιοχή περιμετρικά της θέσης , όπως για παράδειγμα βοηθητικές οδοί ή αχρηστεμένες σιδηροδρομικές γραμμές , μεταφέρονται σε κοντινές αποστάσεις . Η μετακίνηση των εμποδίων συμβάλλει αρνητικά στο κόστος μελέτης και κατασκευής .

Η εύρεση της κατάλληλης θέσης είτε πρόκειται για εσωτερική είτε για εξωτερική λιμνοδεξαμενή , βασίζεται στη χρήση ως αποθηκευτικού χώρου , των φυσικών κοιλοτήτων που προϋπάρχουν είτε επί της κοίτης του ρέματος είτε στην ευρύτερη περιοχή από όπου διέρχεται . Όμως στις περισσότερες περιπτώσεις η φυσική κοιλότητα δεν καλύπτει πλήρως τις ανάγκες αποθήκευσης σε νερό . Προκαλείται λοιπόν η ανάγκη διαμόρφωσης μιας φυσικής κοιλότητας στις διαστάσεις που προκύπτουν από την μελέτη κατασκευής .

Η γεωτεχνική έρευνα του χώρου αποθήκευσης κατά το στάδιο μελέτης καταδεικνύει την κατάλληλη μέθοδο για την πραγματοποίηση των απαιτούμενων χωματοργικών εργασιών . Οι εργασίες αυτές καλύπτουν ένα μεγάλο ποσοστό του συνολικού κόστους κατασκευής της λιμνοδεξαμενής . Ακόμη υπάρχει μεγάλη πιθανότητα η διαμόρφωση της λιμνοδεξαμενής να χρειάζεται τη διεύρυνση της , σε περιοχές που ανήκουν σε ιδιώτες . Η απαλλοτρίωση τους , προκαλεί αναστάτωση κυρίως στους ιδιοκτήτες τους , οι οποίοι συνήθως καταφεύγουν σε δικαστικούς αγώνες , με χρονική και οικονομική επιβάρυνση στους αρμόδιους φορείς που είναι υπεύθυνοι για το έργο . Οι απαλλοτριώσεις των εδαφών που απαιτούνται αυξάνουν το συνολικό κόστος του έργου .

Η προμήθεια υλικών για την κατασκευή αρχικά των αναχωμάτων και έπειτα των διαφόρων τεχνικών έργων πραγματοποιείται από πηγές που ευρίσκονται σε

κοντινή απόσταση από αυτό , προς μείωση του κόστους μεταφοράς . Σε ορισμένες λιμνοδεξαμενές απαιτείται η απαλλοτρίωση ιδιωτικών εκτάσεων γης είτε για την χρήση τους ως πηγή υλικών είτε ως χώροι αποθήκευσης των χωματογενικών πλεονασμάτων , τα οποία δεν ικανοποιούν τα κριτήρια για την επαναχρησιμοποίησή τους στο στάδιο κατασκευής .

Όλα τα παραπάνω στοιχεία πρέπει να διερευνώνται και λαμβάνονται υπόψη στο στάδιο μελέτης , ώστε να υπολογίζεται το κόστος κατασκευής κάθε εναλλακτικής λύσης , με το μεγαλύτερο ποσοστό ακριβείας . Η λανθασμένη εκτίμηση του ολικού κόστους συμβάλει σε λανθασμένη αρνητική επιλογή της εναλλακτικής θέσης και ταυτόχρονα προβλήματα οικονομίας και χρόνου κατά τη φάση κατασκευής . Σύμφωνα με τα πρακτικά του διημέρου με θέμα «Γεωτεχνική Μελέτη και Κατασκευή Λιμνοδεξαμενών» (Γεωτεχνική μελέτη και κατασκευή λιμνοδεξαμενών, Αθήνα 20-21 Μαρτίου 1995, Ε.Ε.Ε. Εδαφομηχανικής και Θεμελιώσεων) , κατά το αρχικό στάδιο κατασκευής λιμνοδεξαμενών στην Ελλάδα, υπήρξαν αρκετά παραδείγματα λανθασμένης αξιολόγησης της οικονομοτεχνικής μελέτης που προκάλεσαν αύξηση του τελικού κόστους και χρονική επιβάρυνση της κατασκευής της λιμνοδεξαμενής .

### 3.3.3 Υδρολογικά Στοιχεία

Οι διαστάσεις της λιμνοδεξαμενής , συνεπώς και η αποθηκευτική της ικανότητα σε νερό , εξαρτάται κυρίως από τη βασική παροχή του φυσικού ρέματος , από το οποίο θα τροφοδοτείται . Το μέγεθος , η μορφολογία και η χρήση της λεκάνης απορροής διαμορφώνουν το ύψος παροχетеυτικότητας της προς το φυσικό ρέμα .

Τα στοιχεία που απαιτούνται για τον υπολογισμό της παροχής ενός φυσικού ρέματος είναι :

- Βροχόπτωση
- Εξάτμιση
- Θερμοκρασία

Από τα στοιχεία αυτά προκύπτουν , εκτός της παροχής , τα ελλείμματα νερού που πρόκειται να αντιμετωπίσει μια λιμνοδεξαμενή στην οικονομική ζωή του έργου .

Η ύπαρξη μετεωρολογικών σταθμών με τα καταγραφέντα στοιχεία τους συμβάλλουν στην εκτέλεση των υδρολογικών υπολογισμών που απαιτούνται για την εύρεση της παροχής και αντιμετώπιση των ελλειμμάτων που απασχολούν τον μελετητή μιας λιμνοδεξαμενής . Οι μετεωρολογικοί σταθμοί επιλέγονται σε σχέση με την απόστασή τους από το κέντρο βάρους του έργου . Όταν τα στοιχεία που παρέχουν είναι ελλιπή , ο μελετητής καταφεύγει σε συμπληρώσεις αυτών με διάφορες υδρολογικές μεθόδους . Στην περίπτωση που υπάρχουν περισσότεροι του ενός σταθμοί , κάτι που είναι επιθυμητό , αυτός που παρέχει τα περισσότερα και ολοκληρωμένα υδρολογικά στοιχεία ορίζεται ως σταθμός αναφοράς ενώ οι υπόλοιποι χρησιμοποιούνται για σύγκριση των στοιχείων .



Επεξεργάζοντας τα στοιχεία των μετεωρολογικών σταθμών προκύπτει η μέση επιφανειακή μηνιαία βροχόπτωση. Επόμενο βήμα είναι η εκτίμηση της εξατμισοδιαπνοής, χρησιμοποιώντας ξανά τα στοιχεία του σταθμού αναφοράς. Τέλος απαιτείται η εκτίμηση του υδατικού ισοζυγίου της λεκάνης απορροής έχοντας υπόψη την μέση επιφανειακή μηνιαία εκτίμηση, την εξατμισοδιαπνοή και τις υδρολογικές απώλειες, λόγω διήθησης και υπογείων διαφυγών. Προκύπτει, συνεπώς, το τελικό υπολειπόμενο ύψος βροχής το οποίο απορρέει επιφανειακά και μπορεί να αποταμιευτεί σε μια λιμνοδεξαμενή, πάντοτε μέσω ενός φυσικού ρέματος.

Σημαντικό ρόλο, όπως προαναφέρεται, παίζουν η εξατμισοδιαπνοή και οι υδρολογικές απώλειες. Η εξατμισοδιαπνοή εξαρτάται από τα κλιματολογικά στοιχεία που υπάρχουν στην ευρύτερη περιοχή του έργου. Οι μεγάλες θερμοκρασίες κατά τους θερινούς μήνες που εμφανίζονται στην Ελλάδα αυξάνουν τα ποσοστά εξατμισοδιαπνοής. Η μορφολογία και γεωλογία του εδάφους επηρεάζουν τις ποσότητες νερού που διηθούνται και διαφεύγουν στο υπέδαφος. Ακόμη η ύπαρξη βλάστησης και το είδος αυτής αυξάνει τη διήθηση και κατακράτηση του νερού, με αποτέλεσμα την μείωση του τελικού όγκου που απορρέει επιφανειακά σε φυσικά ρέματα.

Υπάρχουν περιπτώσεις υδρολογικών ετών που αποδίδουν μηδενικό ετήσιο όγκο αποθήκευσης, λόγω της μείωσης των βροχοπτώσεων στην Ελλάδα. Επειδή ο σχεδιασμός των λιμνοδεξαμενών και συγκεκριμένα η τροφοδοσία τους στηρίζεται σε υπερετήσια βάση, δεν αποτελεί σοβαρό πρόβλημα, στην κάλυψη της αποθηκευτικής ικανότητας και περαιτέρω στην εκπλήρωση του στόχου μιας λιμνοδεξαμενής, ύδρευση ή άρδευση.

### **3.3.4 Ποιοτικά Στοιχεία**

Η παρούσα ενότητα προβάλλει τα κοινωνικά θέματα που απασχολούν τις τοπικές κοινωνίες στις περιοχές όπου μελετάται η κατασκευή λιμνοδεξαμενής.

Η τοπική κοινωνία πρέπει, στο μεγαλύτερο ποσοστό, να αποδεχθεί την αναγκαιότητα του έργου και των πλεονεκτημάτων που θα της επιφέρει στην καθημερινή ζωή. Βεβαίως οι αντιδράσεις από τους προσβάλλοντες κατοίκους, λόγω των αναγκαίων απαλλοτριώσεων, είναι προβλεπόμενες και θα προκαλέσουν καθυστέρηση στην κατασκευή του, όμως ο χρόνος αυτός είναι μικρός σε σύγκριση με τη συνολική προβλεπόμενη διάρκεια λειτουργία του έργου, που συνήθως ανέρχεται σε 50 έτη.

### **Φάση Κατασκευής**

Κατά τη φάση κατασκευής του έργου η χρήση διαφόρων βαρέων οχημάτων όπως γαιοπροωθητές κ.λ.π, προκαλούν υποβάθμιση του περιβάλλοντος, που όμως είναι χρονικά προσωρινή και αντιστρεπτή. Με την πάροδο του χρόνου το περιβάλλον επανέρχεται, σε μεγάλο ποσοστό στην αρχική του κατάσταση. Η χρήση των οχημάτων καθώς και οποιουδήποτε άλλου μέσου με την προσθήκη

του εργατικού δυναμικού που θα χρησιμοποιηθεί, αυξάνει τα αέρια – υγρά – στερεά λύματα στην ευρύτερη περιοχή.

Τα οχήματα που χρησιμοποιούνται, λόγω μη σωστής συντήρησης προκαλούν αύξηση των αέριων ρύπων και του θορύβου. Οι αέριοι ρύποι, επειδή οι λιμνοδεξαμενές κατασκευάζονται σε περιοχές με ελάχιστη αέρια ρύπανση, θα απορροφηθούν και εξαλειφθούν με την πάροδο του χρόνου από την τοπική χλωρίδα. Ακόμη ο θόρυβος διαρκεί μόνο κατά το χρονικό διάστημα κατασκευής του έργου και συνήθως η λιμνοδεξαμενή κατασκευάζεται σε περιοχή απομακρυσμένη από κατοικίες. Οι χωματουργικές εργασίες που απαιτούνται αυξάνουν τις ποσότητες αέριων σωματιδίων της περιοχής, σκόνη, όσο χρονικό διάστημα διαρκούν. Η απλούστερη λύση καταπολέμησης της σκόνης του εργοταξίου είναι η συνεχής διαβροχή με νερό των χωματουργικών.

Υγρά λύματα παρουσιάζονται στην περιοχή κατασκευής των λιμνοδεξαμενών υπό μορφή πετρελαιοειδών και λιπαντικών. Η διαρροή αυτή οφείλεται στα οχήματα του εργοταξίου και είναι σε μικρή ποσότητα, ανίκανη να προσβάλλει επικίνδυνα τη χλωρίδα και τον υδροφόρο ορίζοντα μη αντιστρεπτά.

Η διαμόρφωση της φυσικής κοιλότητας που θα χρησιμοποιηθεί ως αποθηκευτικός χώρος, απαιτεί τη ρίψη των πλεοναζόντων χωματουργικών και τη χρήση ποσοτήτων διαφόρων υλικών διαμορφωμένων ή μη. Οι περιοχές ρίψης και εξαγωγής των απαιτούμενων υλικών, προβλέπονται και προσημαίνονται στο στάδιο οριστικής μελέτης. Ορισμένες φορές χρειάζεται η απαλλοτρίωση των περιοχών αυτών, πάντοτε όμως πρέπει να επανέρχονται με διαμόρφωση στην αρχική τους εικόνα, ώστε να μην προκαλείται αλλαγή στο ευρύτερο περιβάλλον τους. Ακόμη στερεά απορρίμματα διαφόρων μορφών προκύπτουν από τη λειτουργία του εργοταξίου, όπως για παράδειγμα άχρηστα βαρέλια κ.λ.π., τα οποία μετά το πέρας των εργασιών μεταφέρονται και απορρίπτονται σε νόμιμους χώρους ρίψης.

### **Φάση Λειτουργίας**

Κατά τη φάση λειτουργίας της, μια λιμνοδεξαμενή δεν παρουσιάζει έντονη επιβάρυνση του φυσικού περιβάλλοντος, εκτός από μικρή αύξηση ύπαρξης εντόμων και υγρασίας. Ο τακτικός καθαρισμός της παρόχθιας βλάστησης από τους υπευθύνους χρήσης του έργου αποτρέπει την παραγωγή εντόμων. Επιβάρυνση του περιβάλλοντος προέρχεται από τον ανθρώπινο παράγοντα. Συγκεκριμένα οι λιμνοδεξαμενές γίνονται χώροι ρίψεως υγρών και στερεών απορριμμάτων στο εσωτερικό τους και στις όχθες τους αντίστοιχα, από κατοικίες και βιοτεχνίες της ευρύτερης περιοχής. Στην περίπτωση των λιμνοδεξαμενών προς ύδρευση, το φαινόμενο αυτό γίνεται επικίνδυνο για τη δημόσια υγεία. Οι αρμόδιοι φορείς πρέπει να λαμβάνουν αυστηρά μέτρα προστασίας, ελέγχου και καθαρισμού της λιμνοδεξαμενής που λειτουργεί στο χώρο ευθύνης τους. Επιβάλλεται η κατασκευή βοηθητικής οδού περιμετρικά της λιμνοδεξαμενής για το σωστό έλεγχο και τακτικό, χρονικά, καθαρισμό της.

Η προστασία του περιβάλλοντος έχει νομοθετηθεί από το κράτος σε συνεργασία με την Ευρωπαϊκή Ένωση και προστατεύεται από αρμόδιες υπηρεσίες. Η κατασκευή και λειτουργία μιας λιμνοδεξαμενής οριοθετείται και προστατεύεται από τη νομοθεσία αυτή.

Περίληπτικά, για την επιλογή της θέσης μιας λιμνοδεξαμενής, είτε πρόκειται για εσωποτάμια (μικρά φράγματα) είτε για εξωποτάμια, πρέπει να λαμβάνονται υπόψη τα εξής θέματα – προβλήματα :

1. Χωρητικότητα
2. Μέγιστο βάθος
3. Μέγιστη επιφάνεια
4. Περίμετρος
5. Τρόπος στεγάνωσης
6. Κόστος κατασκευής, λειτουργίας και συντήρησης.

# Κεφάλαιο 4

## Εφαρμογή

Το παρόν κεφάλαιο διερευνά τη δυνατότητα κατασκευής λιμνοδεξαμενής στην περιοχή της Λαυρεωτικής, προς ύδρευση της πόλης του δήμου Λαυρίου, με απώτερο σκοπό την ανεξαρτητοποίησή της από το δίκτυο της Ε.Υ.Δ.Α.Π. Αναλύονται και μελετώνται εναλλακτικές θέσεις, βάσει ορισμένων κριτηρίων, κατασκευής του έργου, από τις οποίες θα προκύψει η τελική θέση με επιλογή της, χρησιμοποιώντας την Αναλυτική Ιεραρχική Διαδικασία (ΑΗΡ).

Στο Χάρτη 1, που ακολουθεί, παρουσιάζεται η ευρύτερη περιοχή της Λαυρεωτικής, τονίζονται τα φυσικά ρέματα και η λεκάνη απορροής που εξετάζεται και αναλύεται στις παρακάτω ενότητες.

### 4.1 ΠΕΡΙΓΡΑΦΗ ΤΗΣ ΠΕΡΙΟΧΗΣ

Ο Δήμος Λαυρίου έχει έκταση περίπου 42 000 στρέμματα. Ευρίσκεται σε απόσταση 50 χλμ από την πόλη των Αθηνών. Έχει κτιστεί παρακείμενα της θάλασσας με συνολικό μήκος ακτών 15 χλμ. Περιβάλλεται από χαμηλά υψώματα, τα οποία διαμορφώνουν την λεκάνη απορροής που τροφοδοτεί τα φυσικά ρέματα που υπάρχουν στην περιοχή της Λαυρεωτικής.

#### 4.1.1 Λεκάνη Απορροής – Υδρολογικά Στοιχεία

Σύμφωνα με την προηγούμενη διπλωματική εργασία (Τσουράπας, 1997), καθορίστηκε η λεκάνη απορροής της Λαυρεωτικής, όπως αυτή παρουσιάζεται στο Χάρτη 1. Η επιφάνειά της ανέρχεται σε 76,26 km<sup>2</sup> και διαχωρίζεται σε τρεις (03) υπολεκάνες:

Υπολεκάνη Α με επιφάνεια : 50,43 km<sup>2</sup>

Υπολεκάνη Β με επιφάνεια : 13,25 km<sup>2</sup>

Υπολεκάνη Γ με επιφάνεια : 12,58 km<sup>2</sup>

Η υπολεκάνη Α διασχίζεται από το φυσικό ρέμα, που θα τροφοδοτήσει την υπό μελέτη λιμνοδεξαμενή. Περιβάλλεται από υψώματα με μέγιστο ύψος, περίπου

310 m . Παρουσιάζει μικρές εδαφικές κλίσεις , κυρίως περιμετρικά του ρέματος , με μέση κλίση 1,51% και μέσο υψόμετρο 179,28 m .

Το φυσικό ρέμα έχει συνολικό μήκος 15 258,67 m . Εκκινεί από την ευρύτερη περιοχή της Κερατέας και καταλήγει στον κόλπο του Θορικού , βόρεια του νέου και παλιού λιμανιού του Λαυρίου . Τροφοδοτείται από μικρότερης σημασίας φυσικά ρέματα , τα οποία επηρεάζουν την εύρεση θέσης και σχεδιασμό της λιμνοδεξαμενής που μελετάται στην παρούσα εργασία .

Η διπλωματική εργασία που προηγήθηκε της παρούσας (Τσουράπας, 1997) , με βάση περίοδο επαναφοράς τα 50 έτη και υιοθετώντας τα δυσμενέστερα αποτελέσματα , δηλαδή  $S_{max}=120$  mm και  $aG=25\%$  , απέδωσε μέγιστο ετήσιο όγκο αποθήκευσης περίπου  $12\ 000\ 000\ m^3$  , στην υπολεκάνη Α . Ακόμη προέκυψε η τιμή της ανηγμένης ανά κάτοικο μέσης ημερήσιας κατανάλωσης ύδατος σε 250 - 260 lt / κάτοικο / ημέρα με συνολική ετήσια κατανάλωση ανερχόμενη περίπου σε 1 100 000 m<sup>3</sup> νερό . Σημειώνεται ότι η δοθείσα τιμή της ανηγμένης ημερήσιας κατανάλωσης ανά κάτοικο περιλαμβάνει και τους ειδικούς καταναλωτές (βιοτεχνίες , βιομηχανίες , ξενοδοχειακές μονάδες κ.λ.π ) .

Το φυσικό ρέμα καθώς και η λεκάνη απορροής που το τροφοδοτεί εμφανίζονται στο Χάρτη 2 (Παράρτημα) . Ακόμη παρουσιάζεται η θέση των υδρομετεωρολογικών σταθμών , συναρτήσει της λεκάνης απορροής , που αναφέρονται σε παρακάτω ενότητα .

#### 4.1.2 Χρήσεις – Απαιτούμενος Όγκος

Ο κάτωθι πίνακας εμφανίζει την διακύμανση του πληθυσμού στο δήμο Λαυρεωτικής από το έτος 1991 έως το 1997 (ΕΣΥΕ).

Έτος	Πληθυσμός
1991	10 293
1992	10 331
1993	10 375
1994	10 391
1995	10 436
1996	10 456
1997	10 461

Σύμφωνα με την προηγηθείσα διπλωματική εργασία (Τσουράπας, 1997) οι υδρευτικές ανάγκες για το έτος 1996 ανήλθαν σε  $971\ 075\ m^3$  νερό . Ακόμη η εκτίμηση του πληθυσμού για το 1996 με μοντέλο φθίνουσας αύξησης , δίδει 10 354 κατοίκους με βάση τον πληθυσμό του έτους 1991 της ΕΣΥΕ (10 293 κάτοικοι) . Η πρόβλεψη και ο υπολογισμός των υδρευτικών αναγκών έπειτα από

55 έτη (με αρχή το 1996) , χρησιμοποιώντας φθίνουσα αύξηση με αύξηση των καταναλώσεων 10% , έδωσε απαίτηση 1 080 000 m<sup>3</sup> νερού για 10 431 κατοίκους , το έτος 2051 . Συγκρίνοντας τα μεγέθη του πληθυσμού 10 354 κάτοικοι (εκτίμηση 1996) , 10 456 κάτοικοι (δηλωθέν αριθμός κατά το έτος 1996) και 10 431 κάτοικοι (εκτίμηση 2051) , παρατηρείται μικρή αυξητική πραγματοποιημένη διαφορά κατά το έτος 1996 και μικρή μειωτική διαφορά στα έτη 1996 και 2051 .

Χαρακτηριστικό είναι ότι η ανωτέρω πρόβλεψη δεν έλαβε υπ' όψιν της , την επικείμενη ανάπτυξη της περιοχής , που αναφέρεται στο 2ο κεφάλαιο , λόγω έλλειψης στοιχείων για μελλοντική κατασκευή έργων ανάπτυξης στην περιοχή , κατά την περίοδο συγγραφής της διπλωματικής εργασίας (Τσουράπας, 1997) . Ελήφθη η εικόνα που παρουσίαζε , το 1996 , η πόλη του Λαυρίου , δηλαδή μείωση των θέσεων εργασίας λόγω απομάκρυνσης ή οικονομικής καταστροφής των επιχειρήσεων, αύξηση της ανεργίας , συρρικνωμένη οικονομία και μερική απομάκρυνση του πληθυσμού σε άλλες περιοχές της Ελλάδας προς εύρεση εργασίας . Με τα νέα όμως δεδομένα , που προέκυψαν την τελευταία πενταετία , η ανάκαμψη της Λαυρεωτικής οικονομικά θα επαναφέρει , τουλάχιστον μερικώς , την ακμή της , που παρουσίαζε επί έναν αιώνα . Αποτέλεσμα θα είναι η αύξηση του πληθυσμού της με παράλληλη αύξηση των αναγκών της σε παροχές των δικτύων κοινής ωφελείας .

Η αύξηση των ποσοτήτων νερού προς ύδρευση επιβάλλει την αναβάθμιση του υπάρχοντος δικτύου της Ε.Υ.Δ.Α.Π . Στοιχείο που προβάλλει έντονα την ανάγκη εύρεσης νέων πηγών ύδρευσης συνυπολογίζοντας τη συνεχόμενη ύπαρξη της λειψυδρίας , όπως η δυνατότητα κατασκευής εσωτερικής ή εξωτερικής λιμνοδεξαμενής .

Οι υδρευτικές ανάγκες της περιοχής ανέρχονται περίπου σε 1 000 000 m<sup>3</sup> , τιμή που καθορίζει την ικανότητα όγκου αποθήκευσης της λιμνοδεξαμενής , 800 000 – 1 000 000 m<sup>3</sup> νερού . Η ζητούμενη αυτή ποσότητα , όπως αναφέρεται στην προηγούμενη ενότητα , καλύπτεται από τον ετήσιο όγκο που αποδίδει η λεκάνη απορροής στην υπό μελέτη περιοχή της Λαυρεωτικής .

#### **4.1.3 Αναζήτηση Θέσεων - Κριτήρια**

Κατά την επιλογή της θέσης για την κατασκευή μιας λιμνοδεξαμενής , είτε εσωτερική είτε εξωτερική , αντιμετωπίζονται συνήθως ορισμένα προβλήματα που πρέπει να επιλύονται θετικά για την περαιτέρω μελέτη του τεχνικού έργου . Τα πιθανά προβλήματα είναι :

1. Αρχαιολογικά ευρήματα
2. Απαλλοτριώσεις μικρής έκτασης καλλιεργειών
3. Σιδηροδρομικό δίκτυο ( ύπαρξη δικτύου στην ευρύτερη περιοχή του Λαυρίου που όμως βρίσκεται εκτός λειτουργίας )
4. Απαλλοτριώσεις λατομείων ή χώρων ορυχείων ( χαρακτηριστική ύπαρξη και των δύο ειδών στο Λαύριο )
5. Σύνδεση με το δίκτυο ύδρευσης της περιοχής ( η δεξαμενή ύδρευσης της πόλης του Λαυρίου καθώς και των γύρω οικισμών ευρίσκεται ΝΔ Λαυρίου

στο ύψωμα «ΚΟΥΚΟΣ», Χάρτης 3 (Παράρτημα), περιοχή Νεάπολη, σε υψόμετρο 82,00 m περίπου).

Τέλος πρέπει να λαμβάνονται υπόψη οι επιπτώσεις τόσο στο κοινωνικό όσο και στο φυσικό περιβάλλον. Συνήθως παρουσιάζεται αρνητική στάση εκ μέρους των κατοίκων που γειτνιάζουν με τη λιμνοδεξαμενή.

Η διερεύνηση της κοίτης του ρέματος τόσο από χάρτες κλίμακας 1:5000 της Γ.Υ.Σ. όσο και με επιτόπου επισκέψεις στην περιοχή και με λήψη φωτογραφιών, οδήγησαν στην αρχική επιλογή εναλλακτικών θέσεων, υποψήφιων για την κατασκευή λιμνοδεξαμενής, εξωτερικής ή εσωτερικής. Οι θέσεις αυτές παρουσιάζουν ορισμένα πλεονεκτήματα καθώς και μειονεκτήματα που αναλύονται στη συνέχεια. Προηγουμένως, πριν δοθούν περισσότερα στοιχεία για τις θέσεις αυτές, πρέπει να τονιστούν ορισμένα χαρακτηριστικά που διέπουν το μεγαλύτερο ποσοστό της περιοχής, από όπου διέρχεται το φυσικό ρέμα. Τα χαρακτηριστικά αυτά αναλύονται, ως εξής:

- Η λεκάνη απορροής είναι αρκετά επίπεδη, ιδίως γύρω από την κοίτη του ρέματος με περιορισμό θέσεων ικανών για κατασκευή μικρού φράγματος, ύψους έως 20 m.
- Στις όχθες του ρέματος υπάρχουν καλλιέργειες οπωροκηπευτικών και συνηθέστερα ελαιοπαραγωγή με αποτέλεσμα την αύξηση του κόστους κατασκευής της λιμνοδεξαμενής λόγω απαλλοτριώσεων.
- Ακόμη υπάρχει αρκετά πυκνή δόμηση νόμιμη ή μη.
- Η ύπαρξη της μη ενεργού σιδηροδρομικής γραμμής και η περιοχή γύρω από αυτήν που δεσμεύεται από τον ΟΣΕ, σε ορισμένα σημεία τέμνεται με το ρέμα και σε άλλα είναι παράλληλη σε πολύ κοντινή απόσταση, επιφέρει ορισμένες δυσκολίες σε διαδικαστικά θέματα με τον οργανισμό αυτό.
- Ύπαρξη πυκνού οδικού δικτύου διάφορων ειδών όπως αγροτικού, αστικού, επαρχιακού, ακόμα και εθνικής οδού. Συγκεκριμένα το μελετηθέν υδατόρεμα κινείται παράλληλα της εθνικής οδού που συνδέει την πόλη του Λαυρίου με αυτήν του Μαρκόπουλου, μέχρι να λάβει βορειοδυτική κατεύθυνση δηλαδή μέχρι το ύψος περίπου του όρμου Δασκαλειού.
- Πιθανή ύπαρξη αρχαιολογικών ευρημάτων που ανάγονται από την αρχή της εκμετάλλευσης των ορυκτών πετρωμάτων της Λαυρεωτικής από τους Αρχαίους Έλληνες.

## 4.2 ΕΝΑΛΛΑΚΤΙΚΕΣ ΘΕΣΕΙΣ

Στην παρούσα ενότητα περιγράφονται οι εναλλακτικές θέσεις κατασκευής λιμνοδεξαμενής στην περιοχή της Λαυρεωτικής. Η επιλογή των θέσεων αυτών, πραγματοποιήθηκε μετά από το συνδυασμό στοιχείων, που προέκυψαν από τα τοπογραφικά διαγράμματα κλίμακας 1:5000 (ΓΥΣ), λήψη φωτογραφιών (ενότητες φωτογραφιών Παραρτήματος), γεωλογικό χάρτη της Λαυρεωτικής (Ι.Γ.Μ.Ε) και επιτόπιες επισκέψεις με πεζοπορία στην υπό μελέτη περιοχή. Προκρίθηκαν από σύνολο πέντε (5) πιθανών θέσεων, διότι πληρούσαν σε μεγαλύτερο ποσοστό τα απαιτούμενα κριτήρια για την κατασκευή μιας λιμνοδεξαμενής.

#### 4.2.1 Θέση Α

Η θέση αυτή ευρίσκεται δυτικά του υψώματος «Κορυφή» και γειτνιάζει με την εθνική οδό. Καλύπτεται από θάμνους στο μεγαλύτερο μέρος, ενώ η υπόλοιπη επιφάνεια της είτε καλλιεργείται είτε καλύπτεται από ελαιόδεντρα. Διαμέσου της περιοχής αυτής διέρχεται η σιδηροδρομική γραμμή, η οποία ακολουθεί το περίγραμμα της βάσης του υψώματος. Κατά την εκτίμηση της υποψήφιας περιοχής από τον γεωλογικό χάρτη (Ι.Γ.Μ.Ε) προκύπτει, ότι κατά το μεγαλύτερο μέρος το υπέδαφος της αποτελείται από ανώτερο μάρμαρο. Ακόμη στο υπέδαφος ευρίσκονται τεταρτογενή και τριτογενή (νεογενή) πετρώματα. Δεν εμφανίζεται κανένα ρήγμα. Στη θέση αυτή είναι δυνατή η κατασκευή εξωτερικής λιμνοδεξαμενής, η οποία θα τροφοδοτείται με κλειστό αγωγό, κυκλικής διατομής, διερχόμενος κάτωθι της εθνικής οδού από προϋπάρχον φρεάτιο. Η τροφοδοσία του επιτυγχάνεται από τεχνικό έργο - αναβαθμό, που θα κατασκευαστεί πλησίον του χωριού Ελαιοχώριον επί του φυσικού ρέματος, σε απόσταση περίπου 2,0 km. Δεν απαιτείται η χρήση αντλίας λόγω της υψομετρικής διαφοράς τεχνικού έργου – λιμνοδεξαμενής, η οποία επιτρέπει τη φυσική ροή.

Στο Παράρτημα στην ενότητα φωτογραφιών 4.2.1 επιδεικνύεται η περιοχή όπου έχει προταθεί για την κατασκευή της εξωτερικής λιμνοδεξαμενής. Ο Χάρτης 4 παρουσιάζει τη θέση όπου πρόκειται να κατασκευαστεί η εξωτερική λιμνοδεξαμενή. Πρόκειται για τοπογραφικό διάγραμμα (ΓΥΣ) σε κλίμακα 1/5000. Ακόμη στα σχέδια 4.2.1.α, 4.2.1.β και 4.2.1.γ (Παράρτημα) παρουσιάζονται λεπτομέρειες της λιμνοδεξαμενής, κάτοψη και τομές.

#### Γενικά Στοιχεία Θέσης Α

Υψόμετρο Πυθμένα	: - 7,50 m
Υψόμετρο Ανώτατης Στάθμης	: +13,50 m
Υψόμετρο Τεχνικού Έργου-Αναβαθμού	: +34,00 m

#### 4.2.2 Θέση Β

Η θέση ευρίσκεται στην περιοχή Ρουμόνδι και γειτνιάζει ομοίως με τη θέση Α με την εθνική οδό, καθώς επίσης διέρχεται από αυτήν η σιδηροδρομική γραμμή, παράλληλη στην εθνική οδό. Καλύπτεται από θάμνους κατά το μεγαλύτερο μέρος και από ελαιόδεντρα. Το υπέδαφος της αποτελείται από τεταρτογενείς πετρώματα και από ανώτερα μάρμαρα. Δεν εμφανίζονται ρήγματα στην υπό μελέτη περιοχή. Η θέση αυτή είναι κατάλληλη για κατασκευή εσωτερικής λιμνοδεξαμενής, με κατασκευή του τεχνικού έργου κράτησης του νερού του φυσικού ρέματος, όσο δυνατόν, νοτιότερα.

Οι φωτογραφίες της ενότητας 4.2.2 του Παραρτήματος δίνουν την υπάρχουσα κατάσταση της Θέσης Β. Στο Χάρτη 5 φαίνεται η θέση της λιμνοδεξαμενής στην ευρύτερη περιοχή, σε τμήμα τοπογραφικού διαγράμματος (ΓΥΣ). Τα



σχέδια 4.2.2.α , 4.2.2.β και 4.2.2.γ εμφανίζουν λεπτομέρειες της λιμνοδεξαμενής δηλαδή τομές και κάτοψη αυτής .

#### Γενικά Στοιχεία Θέσης Β

Υψόμετρο Εδάφους (m)	Ύψος Φράγματος (m)	Επιφάνεια (m <sup>2</sup> )	Όγκος (m <sup>3</sup> )	Υψόμετρο Φράγματος (m)
47	0	67758	0	47
48	1	68064	68064	48
49	2	68369	136737	49
50	3	68674	206022	50
51	4	68979	275916	51
52	5	69284	346421	52
53	6	69589	417537	53
54	7	69895	489263	54
55	8	70200	561599	55
56	9	70505	634545	56
57	10	70810	708102	57
58	11	71421	785626	58

Προκύπτει για τη θέση Β ότι :

	Υψόμετρο Αναβαθμού 58,0 m	Υψόμετρο Αναβαθμού 47,0 m
<b>Επιφάνεια Λεκάνης Αποθήκευσης :</b>	71421 m <sup>2</sup>	67758 m <sup>2</sup>
<b>Περίμετρος Λεκάνης Αποθήκευσης :</b>	1271 m	1247 m

#### 4.2.3 Θέση Γ

Η θέση αυτή ευρίσκεται στην περιοχή Λουτρά - Ρουμόνδι και γειτνιάζει με την εθνική οδό . Περιμετρικά της θέσης αυτής διέρχεται η σιδηροδρομική γραμμή του ΟΣΕ , που δεν λειτουργεί περίπου για είκοσι χρόνια . Η θέση αυτή παρουσιάζει ως επί το πλείστο καλλιέργειες , ελαιόδεντρα και ορισμένη δόμηση . Το υπέδαφός της , όπως προκύπτει από το γεωλογικό χάρτη , αποτελείται από ποικιλία πετρωμάτων όπως ανώτερο μάρμαρο , σύστημα σχιστόλιθων και ασβεστόλιθους , χωρίς την ύπαρξη ρηγμάτων . Στη θέση αυτή είναι δυνατή η κατασκευή εσωτερικής λιμνοδεξαμενής , η οποία όμως μειονεκτεί λόγω της ύπαρξης σημαντικού αριθμού ιδιωτικών εκτάσεων γης και κτιρίων που απαιτούν απαλλοτρίωση για την κατασκευή της .

Στην φωτογραφική ενότητα 4.2.3 παρουσιάζεται η τωρινή κατάσταση στην οποία ευρίσκεται η Θέση Γ και εμφανίζονται τα πλεονεκτήματα – μειονεκτήματα της που προαναφέρθηκαν . Ο Χάρτης 6 , που ακολουθεί και αποτελεί τμήμα τοπογραφικού διαγράμματος (ΓΥΣ) , παρουσιάζει την εδαφική μορφολογία της περιοχής όπου θα κατασκευαστεί η λιμνοδεξαμενή .

#### Γενικά Στοιχεία Θέσης Γ

<b>Υψόμετρο Εδάφους (m)</b>	<b>Ύψος Φράγματος (m)</b>	<b>Επιφάνεια (m<sup>2</sup>)</b>	<b>Όγκος (m<sup>3</sup>)</b>	<b>Υψόμετρο Φράγματος (m)</b>
48	0	80534	0	48
49	1	81046	81046	49
50	2	81557	163115	50
51	3	82069	246207	51
52	4	82580	330321	52
53	5	83092	415459	53
54	6	83603	501620	54
55	7	84115	588803	55
56	8	84626	677009	56
57	9	85138	766239	57
58	10	85649	856491	58
59	11	86161	947766	59
60	12	86672	1040064	60
61	13	87183	1133385	61
62	14	87695	1227729	62
63	15	88206	1323096	63
64	16	89229	1427669	64

Προκύπτει για τη θέση Γ ότι :

	<b>Υψόμετρο Αναβαθμού 64,0 m</b>	<b>Υψόμετρο Αναβαθμού 48,0 m</b>
<b>Επιφάνεια Λεκάνης Αποθήκευσης :</b>	89229 m <sup>2</sup>	80534 m <sup>2</sup>
<b>Περίμετρος Λεκάνης Αποθήκευσης :</b>	1921 m	1884 m

#### 4.2.4 Συγκριτική Αξιολόγηση Εναλλακτικών Θέσεων

Καθεμία θέση εμφανίζει πλεονεκτήματα – μειονεκτήματα σε σχέση με τις υπόλοιπες, τα οποία πρόκειται να επηρεάσουν την τελική επιλογή. Περιληπτικά η θέση Α, εξωτερική λιμνοδεξαμενή, απαιτεί για την κατασκευή της σημαντικό κόστος και χρονικό διάστημα για τη διαμόρφωση της λεκάνης αποθήκευσης. Ακόμη η κατασκευή εσωτερικής λιμνοδεξαμενής στη θέση Β, εμφανίζει την ύπαρξη πολλών θέσεων τοποθέτησης του τεχνικού έργου κράτησης του νερού, με έντονες γεωμορφολογικές κλίσεις στις θέσεις αυτές και έντονη βραχώδη διαμόρφωση, που θα προκαλέσει αύξηση του κόστους κατασκευής. Τέλος η θέση Γ απαιτεί την απαλλοτρίωση αρκετών ιδιωτικών εκτάσεων, με αρνητικό αποτέλεσμα την αύξηση του κόστους.

Όλες οι προτεινόμενες θέσεις επηρεάζονται από τη σιδηροδρομική γραμμή (ΟΣΕ), που συνδέει την πόλη του Λαυρίου με την Αθήνα μέχρι τη δεκαετία του 70'. Συνεπώς απαιτείται η ύπαρξη συμφωνίας των αρμόδιων φορέων με τον ΟΣΕ, για χάραξη νέας θέσης της σιδηροδρομικής γραμμής σε περίπτωση ενεργοποίησης της στο μέλλον.

### 4.3 ΚΥΡΙΑ ΣΤΟΙΧΕΙΑ ΘΕΣΕΩΝ ΚΑΤΑΣΚΕΥΗΣ ΛΙΜΝΟΔΕΞΑΜΕΝΩΝ

Οι τρεις εναλλακτικές θέσεις που προκρίθηκαν παρουσιάζουν ορισμένα ιδιαίτερα χαρακτηριστικά, τα οποία αναφέρονται στους παρακάτω πίνακες. Αποτελούν τα βασικά κριτήρια προς επιλογή της τελικής θέσης κατασκευής της λιμνοδεξαμενής, συναρτήσει άλλων χαρακτηριστικών που αναφέρονται σε ανωτέρω ενότητες.

**Πίνακας 1** Υποψήφιες Θέσεις Κατασκευής Λιμνοδεξαμενής

A/A	Νήσος ή Νομός	Θέση Έργου	Είδος Έργου
A	Λαύριο Αττικής	Δυτικά υψ.ΚΟΡΥΦΗΣ	Εξωτερική Λιμνοδεξαμενή
B	Λαύριο Αττικής	Περιοχή Ρουμόνδι	Εσωτερική Λιμνοδεξαμενή
Γ	Λαύριο Αττικής	Περιοχή Λουτρά-Ρουμόνδι	Εσωτερική Λιμνοδεξαμενή

Στον ανωτέρω πίνακα αναγράφεται η πόλη, ο νομός, η θέση και το είδος κάθε προτεινόμενης λύσης για την κατασκευή μιας λιμνοδεξαμενής. Η πόλη, ο νομός και η θέση του έργου αναγράφονται σε όλους τους πίνακες που ακολουθούν.

**Πίνακας 2** Γεωγραφικές Συντεταγμένες Υποψηφίων Θέσεων

A/A	Νήσος ή Νομός	Θέση Έργου	Γεωγρ.Μήκος	Γεωγρ.Πλάτος
A	Λαύριο Αττικής	Δυτικά υψ.ΚΟΡΥΦΗΣ	24° 03' 40''	37° 45' 00''
B	Λαύριο Αττικής	Περιοχή Ρουμόνδι	24° 03' 10''	37° 46' 30''
Γ	Λαύριο Αττικής	Περιοχή Λουτρά-Ρουμόνδι	24° 03' 20''	37° 47' 30''

Οι γεωγραφικές συντεταγμένες κάθε θέσης προήλθαν από τοπογραφικά διαγράμματα της ευρύτερης περιοχής του Λαυρίου, Γ.Υ.Σ 1971, κλίμακα 1:5000 με αξιμουθιακή προβολή HATT και ελλειψοειδούς BESSEL. Από τα γεωγραφικά μήκη και πλάτη κάθε θέσης παρατηρείται η μικρή απόσταση που ευρίσκονται μεταξύ τους.

**Πίνακας 3** Υδροδότηση Λιμνοδεξαμενής

A/A	Νήσος ή Νομός	Θέση Έργου	Πηγή Υδροδότησης	Μήκος Αγωγού (km)	Υψομετρική διαφορά (m)
A	Λαύριο Αττικής	Δυτικά υψ.ΚΟΡΥΦΗΣ	Αναβαθμός χωριό Ελαιοχώριον	2,0	20
B	Λαύριο Αττικής	Περιοχή Ρουμόνδι	Τεχνικό έργο-αναβαθμός επί του φυσικού ρέματος	-	-
Γ	Λαύριο Αττικής	Περιοχή Λουτρά-Ρουμόνδι		-	-

Η παροχή του νερού από τον αναβαθμό προς την εξωτερική λιμνοδεξαμενή (Θέση Α) θα πραγματοποιηθεί με κλειστό αγωγό κυκλικής διατομής. Επιλέγεται κλειστός αγωγός για την ασφαλή μεταφορά του νερού, χωρίς την πιθανότητα μόλυνσής του από τη ρύψη απορριμμάτων. Ακόμη είναι ευκολότερη η χάραξη και τοποθέτησή του, η οποία θα είναι σχεδόν παράλληλη με την υπάρχουσα εθνική οδό. Ο αγωγός θα διέλθει υπό την οδό, από σημείο που θα καθορισθεί στην οριστική μελέτη.

**Πίνακας 4** Βάθος Λιμνοδεξαμενής ή Ύψος Φράγματος

A/A	Νήσος ή Νομός	Θέση Έργου	Είδος Έργου	Βάθος ή Ύψος (m)
A	Λαύριο Αττικής	Δυτικά υψ.ΚΟΡΥΦΗΣ	Εξωτερική Λιμνοδεξαμενή	21,0 (βάθος ταμιευτήρα)
B	Λαύριο Αττικής	Περιοχή Ρουμόνδι	Εσωτερική Λιμνοδεξαμενή	11,0 (ύψος φράγματος)
Γ	Λαύριο Αττικής	Περιοχή Λουτρά-Ρουμόνδι	Εσωτερική Λιμνοδεξαμενή	16,0 (ύψος φράγματος)

Η τιμή του ολικού βάθους ή ύψους κάθε προτεινόμενης λιμνοδεξαμενής προέκυψε αφού λήφθηκαν υπόψη οι κάτωθι παράμετροι που χαρακτηρίζουν την γειτονική περιοχή κάθε θέσης:

- Σιδηροδρομική γραμμή
- Εθνική οδός
- Μορφολογία εδάφους

- Χωματοργικές εργασίες – οικονομικό κόστος

Η παρακείμενη αχρηστεμένη σιδηροδρομική γραμμή και η υπάρχουσα εθνική οδό καθορίζουν αρνητικά το ολικό ύψος φράγματος που θα κατασκευαστεί επί της κοίτης του φυσικού ρέματος. Για την ασφάλεια των οχημάτων που διέρχονται από την εθνική οδό και την μικρή πιθανότητα λειτουργίας της σιδηροδρομικής γραμμής επί της υπάρχουσας χάραξης, ο σχεδιασμός της λιμνοδεξαμενής προβλέπει να ευρίσκεται η ανώτατη επιφάνειά της σε υψομετρική διαφορά -1,0 m από τα αναφερθέντα δίκτυα μεταφορών.

**Πίνακας 5** Επιφάνειες Λιμνοδεξαμενών

A/A	Νήσος ή Νομός	Θέση Έργου	Μέγιστη Επιφάνεια (m <sup>2</sup> )
A	Λαύριο Αττικής	Δυτικά υψ.ΚΟΡΥΦΗΣ	33 000
B	Λαύριο Αττικής	Περιοχή Ρουμόνδι	71 500
Γ	Λαύριο Αττικής	Περιοχή Λουτρά-Ρουμόνδι	89 500

Η επιφάνεια που θα χρησιμοποιηθεί για την κατασκευή της επιλεγθείσας λιμνοδεξαμενής περιλαμβάνει εκτάσεις καλλιέργειας οπωροκηπευτικών-ελαιόδεντρων και βραχώδεις εδάφη μη εκμεταλλεύσιμα. Δεν υπάρχουν κτίρια, ώστε να μειωθούν οι απαλλοτριώσεις, οι οποίες θα προέλθουν μόνο από τις καλλιεργήσιμες εκτάσεις. Παρατηρείται ότι απαιτείται διπλάσιο ή τριπλάσιο εμβαδόν επιφανείας στις θέσεις B και Γ από τη θέση A.

**Πίνακας 6** Χωρητικότητες των Λιμνοδεξαμενών

A/A	Νήσος ή Νομός	Θέση Έργου	Είδος Έργου	Χωρητικότητα (m <sup>3</sup> )
A	Λαύριο Αττικής	Δυτικά υψ.ΚΟΡΥΦΗΣ	Εξωτερική Λιμνοδεξαμενή	850 000
B	Λαύριο Αττικής	Περιοχή Ρουμόνδι	Εσωτερική Λιμνοδεξαμενή	786 000
Γ	Λαύριο Αττικής	Περιοχή Λουτρά-Ρουμόνδι	Εσωτερική Λιμνοδεξαμενή	1 430 000

Η χωρητικότητα της λιμνοδεξαμενής που προτείνεται να κατασκευαστεί στη θέση Γ, εμφανίζεται περίπου διπλάσια, από τις υπόλοιπες δύο υποψήφιες θέσεις.

Στους πίνακες 5 και 6 παρατηρείται μεγάλη διαφορά στην απαιτούμενη επιφάνεια και στην χωρητικότητα της λιμνοδεξαμενής μεταξύ των τριών υποψηφίων θέσεων. Οι διαφορές αυτές προκαλούνται κυρίως από το μέγιστο βάθος ή ύψος κάθε ταμιευτήρα και από το κριτήριο της ελάχιστης αποθηκευτικής ικανότητας που ανέρχεται σε 800 000 m<sup>3</sup> όγκου νερού.

**Πίνακας 7** Γεωμορφολογικές Συνθήκες

A/A	Νήσος ή Νομός	Θέση Έργου	Γεωμορφολογία
A	Λαύριο Αττικής	Δυτικά υψ.ΚΟΡΥΦΗΣ	Η λιμνοδεξαμενή τοποθετείται σε φυσική κοιλότητα που απαιτεί χωματοургικές εργασίες για τη διαμόρφωσή της .
B	Λαύριο Αττικής	Περιοχή Ρουμόνδι	Το σχήμα της λιμνοδεξαμενής είναι επιμήκης και διαρρέεται από το φυσικό ρέμα , με έντονες κλίσεις στη θέση του τεχνικού έργου κράτησης του νερού σε βραχώδες έδαφος .
Γ	Λαύριο Αττικής	Περιοχή Λουτρά-Ρουμόνδι	Η περιοχή τοποθέτησης της λεκάνης αποθήκευσης εμφανίζει ήπιες κλίσεις , μικρού βάθους κοιλότητα από όπου διέρχεται το φυσικό ρέμα .

Η υπάρχουσα εικόνα της μορφολογίας του εδάφους στις τρεις (03) θέσεις , εμφανίζεται στις ενότητες φωτογραφιών που επισυνάπτονται στο Παράρτημα .

**Πίνακας 8** Γεωλογικές Συνθήκες Υποψήφιων Θέσεων

A/A	Νήσος ή Νομός	Θέση Έργου	Γεωλογία
A	Λαύριο Αττικής	Δυτικά υψ.ΚΟΡΥΦΗΣ	Συνύπαρξη ανώτερου μάρμαρου με σύστημα ανωτέρων σχιστόλιθων (φυλλίτες , σχιστόλιθοι , χαλαζίτες) , μη ύπαρξη ρήγματος
B	Λαύριο Αττικής	Περιοχή Ρουμόνδι	Τεταρτογενή πετρώματα και μαρμαρυγικοί σχιστόλιθοι , μη ύπαρξη ρήγματος
Γ	Λαύριο Αττικής	Περιοχή Λουτρά-Ρουμόνδι	

Τα γεωλογικά χαρακτηριστικά προήλθαν από Γεωλογικό Χάρτη της Λαυρεωτικής του Ινστιτούτου Γεωλογίας και Ερευνών Υπεδάφους (Ι.Γ.Μ.Ε) , Αθήνα 1956 , κλίμακα 1/50.000 .

**Πίνακας 9** Τρόπος Στεγάνωσης Ταμιευτήρων

A/A	Νήσος ή Νομός	Θέση Έργου	Είδος Έργου	Στεγάνωση
A	Λαύριο Αττικής	Δυτικά υψ.ΚΟΡΥΦΗΣ	Εξ.Λιμνοδεξαμενή	Δεν απαιτείται χρήση γεομεμβράνης στους ταμιευτήρες .
B	Λαύριο Αττικής	Περιοχή Ρουμόνδι	Εσ.Λιμνοδεξαμενή	
Γ	Λαύριο Αττικής	Περιοχή Λουτρά-Ρουμόνδι	Εσ.Λιμνοδεξαμενή	

Σύμφωνα με τα γεωλογικά στοιχεία που παρουσιάζονται στον πίνακα 8, δεν απαιτείται η τοποθέτηση γεωμεμβράνης. Στο στάδιο οριστικής μελέτης κατασκευής της λιμνοδεξαμενής, προς αποφυγή ανεπιθύμητων απωλειών μεγάλων ποσοτήτων νερού, πρέπει να πραγματοποιηθεί γεωλογική διερεύνηση της θέσης. Οι γεωτρήσεις που απαιτούνται για την εκτέλεση έγκυρης γεωλογικής μελέτης αυξάνουν το κόστος κατασκευής, απομακρύνουν όμως τον κίνδυνο λανθασμένης οικονομικής αξιολόγησης του έργου και χρονικής καθυστέρησης στην παράδοσή του προς αξιοποίηση, για το σκοπό που σχεδιάστηκε, από τις τοπικές αρχές.

**Πίνακας 10** Χρήση των Λιμνοδεξαμενών

A/A	Νήσος ή Νομός	Θέση Έργου	Είδος Έργου	Χρήση
A	Λαύριο Αττικής	Δυτικά υψ.ΚΟΡΥΦΗΣ	Εξ.Λιμνοδεξαμενή	Υδρευση Λαυρίου, κλειστός αγωγός μεταφοράς νερού προς κεντρική δεξαμενή ύδατος (Ε.Υ.Δ.Α.Π) Λαυρίου, θέση «Κούκος».
B	Λαύριο Αττικής	Περιοχή Ρουμόνδι	Εσ.Λιμνοδεξαμενή	
Γ	Λαύριο Αττικής	Περιοχή Λουτρά-Ρουμόνδι	Εσ.Λιμνοδεξαμενή	

Ο Χάρτης 3 του Παραρτήματος, παρουσιάζει τη θέση «Κούκος» που βρίσκεται η υπάρχουσα δεξαμενή ύδατος της Ε.Υ.Δ.Α.Π σε σχέση με το κέντρο της πόλης του Λαυρίου.

**Πίνακας 11** Υδροδότηση Κύριας Δεξαμενής (Ε.Υ.Δ.Α.Π) Λαυρίου

A/A	Νήσος ή Νομός	Θέση Έργου	Είδος Έργου	Μήκος Αγωγού (km)	Υψομετρική διαφορά (m)
A	Λαύριο Αττικής	Δυτικά υψ.ΚΟΡΥΦΗΣ	Εξωτερική Λιμνοδεξαμενή	4,60	90,0
B	Λαύριο Αττικής	Περιοχή Ρουμόνδι	Εσωτερική Λιμνοδεξαμενή	8,50	35,0
Γ	Λαύριο Αττικής	Περιοχή Λουτρά-Ρουμόνδι	Εσωτερική Λιμνοδεξαμενή	8,80	34,0

Η υψομετρική διαφορά των τριών θέσεων οφείλεται κυρίως στην επίτευξη του κριτηρίου κράτησης μεγαλύτερων ποσοτήτων νερού του φυσικού ρέματος. Αυτό επιτυγχάνεται στις υποψηφίες θέσεις, αφού ευρίσκονται κοντά στις εκβολές του στη θάλασσα, συναρτήσει της ήπιας μορφολογικής εικόνας της περιοχής με μικρό τοπογραφικό υψόμετρο. Οποιαδήποτε θέση επιλεγεί για την κατασκευή της λιμνοδεξαμενής, απαιτεί τη χρήση αντλιοστασίου για την μεταφορά και ρίψη του νερού στην υπάρχουσα δεξαμενή που τροφοδοτεί την πόλη του Λαυρίου. Η ύπαρξη αντλιοστασίου αυξάνει το συνολικό κόστος, συναρτήσει της υψομετρικής διαφοράς που καλείται να καλύψει.

**Πίνακας 12** Υδρολογικά Δεδομένα

A/A	Νήσος ή Νομός	Θέση Έργου	Λεκάνες Απορροής (km <sup>2</sup> )	Ύψος Βροχόπτωσης (mm)
A	Λαύριο Αττικής	Δυτικά υψ.ΚΟΡΥΦΗΣ	50,43	444,6
B	Λαύριο Αττικής	Περιοχή Ρουμόνδι		
Γ	Λαύριο Αττικής	Περιοχή Λουτρά-Ρουμόνδι		

**Πίνακας 13** Λοιπά Υδρολογικά Δεδομένα

A/A	Νήσος ή Νομός	Θέση Έργου	Παροχές Σχεδιασμού (m <sup>3</sup> /sec)	Περίοδος Επαναφοράς (σε έτη)
A	Λαύριο Αττικής	Δυτικά υψ.ΚΟΡΥΦΗΣ	380,93	50
B	Λαύριο Αττικής	Περιοχή Ρουμόνδι		
Γ	Λαύριο Αττικής	Περιοχή Λουτρά-Ρουμόνδι		

Τα υδρολογικά δεδομένα που αναγράφονται στους πίνακες 12 και 13 είναι όμοια για κάθε υποψήφια θέση, διότι ανήκουν στην ίδια λεκάνη απορροής.

Η λιμνοδεξαμενή, στην θέση Α, ευρίσκεται όλη σε εκσκαφή, με κλίση των εσωτερικών πρανών 1/3,5 και των εξωτερικών 1/2. Η κατασκευή του υδατοφράγματος, για την παροχή με νερό από το φυσικό ρέμα, πρέπει να έχει υψομετρική διαφορά τουλάχιστον 20,0 m με την λιμνοδεξαμενή, ώστε να επιτευχθεί φυσική ροή στον κυκλικής διατομής κλειστό αγωγό που θα χρησιμοποιηθεί.

Στη θέση Β υπάρχουν αρκετές τοποθεσίες που ευνοούν την κατασκευή του υδατοφράγματος. Επιλέγεται η τοποθεσία με την μικρότερη απόσταση κάλυψης του ανοίγματος (με έργο συγκράτησης-αναβαθμό) και το καλύτερο γεωλογικό υπόδαφος, από πλευράς στεγάνωσης.

Η θέση Γ με ήπιες κλίσεις εδάφους απαιτεί χωματουργικές εργασίες για τη διαμόρφωση της λεκάνης αποθήκευσης. Ευρίσκεται σε φυσική κοιλάδα επί του φυσικού ρέματος με ύπαρξη γεωργικών εκτάσεων δυτικά αυτής και της εθνικής οδού ανατολικά της. Οι κλίσεις των εσωτερικών και εξωτερικών πρανών είναι 1/3,5 και 1/2 αντίστοιχα.

Περιμετρικά κάθε λιμνοδεξαμενής προβλέφθηκε οδός για τακτικό έλεγχο και συντήρηση της. Η επιλεγείσα λιμνοδεξαμενή θα τροφοδοτεί με νερό την



κεντρική δεξαμενή της Ε.Υ.Δ.Α.Π (ύψωμα Κούκος , Ν Λαυρίου), για την πόλη του Λαυρίου .

#### 4.4 ΚΟΣΤΟΣ

Η κατασκευή μιας λιμνοδεξαμενής αποτελεί μια οικονομική και βιώσιμη λύση του προβλήματος ύδρευσης ή άρδευσης μιας περιοχής . Στην αντίστοιχη ενότητα του 3<sup>ου</sup> κεφαλαίου της παρούσας εργασίας αναλύονται οι παράμετροι που συμβάλλουν στη διαμόρφωση του κόστους κατασκευής μιας λιμνοδεξαμενής .

Η ευρύτερη περιοχή της Λαυρεωτικής παρουσιάζει έντονο αρχαιολογικό ενδιαφέρον , που απορρέει από το πλούσιο σε μεταλλεύματα υπέδαφος . Δημιουργήθηκαν συνεπώς εγκαταστάσεις εξόρυξης , εκμετάλλευσης (καθαρισμού) και μεταφοράς των μεταλλευμάτων , όπως ακόμη και οικισμοί για τη μόνιμη διαμονή των εργατών . Υπάρχουν ήδη πολλά αρχαία ευρήματα , χωρίς όμως να αποκλείεται η ύπαρξη και άλλων , στοιχείο που απαιτεί τη διερεύνηση των τριών θέσεων από την Αρχαιολογική Υπηρεσία . Γεγονός που προκαλεί χρονική και οικονομική επιβάρυνση του έργου , και θα αυξηθεί σε πιθανή εύρεση αρχαίων κτισμάτων ή αντικειμένων , αφού τότε απαιτείται η αξιολόγησή τους και η μεταφορά τους σε διαμορφωμένο χώρο , σε αρχαιολογικό μουσείο .

Η μεταφορά των μεταλλευμάτων προς την Αθήνα επιτυγχανόταν είτε δια θαλάσσης με τη χρήση φορτηγών πλοίων είτε δια της ξηράς με τη χρήση φορτηγών αυτοκινήτων και σιδηροδρομικών συρμών . Η σιδηροδρομική σύνδεση , όπως αναφέρεται παραπάνω , έχει διακοπεί . Όμως υπάρχει ακόμη η σιδηροδρομική γραμμή η οποία συνορεύει με τις τρεις υποψήφιες θέσεις κατασκευής μιας λιμνοδεξαμενής . Κατά το στάδιο κατασκευής θα απαιτηθεί η απομάκρυνση της σιδηροδρομικής γραμμής για ευκολότερη και καλύτερη εκμετάλλευση του χώρου . Άλλωστε σε απόφαση , μελλοντικά , ενεργοποίησης της σιδηροδρομικής γραμμής απαιτείται νέα χάραξη αυτής , για την επίτευξη μεγαλύτερης ταχύτητας των συρμών .

Η έκταση που θα δεσμευτεί για την κατασκευή της λιμνοδεξαμενής , οποιαδήποτε επιλεγεί από τις τρεις θέσεις , περιλαμβάνει ιδιοκτησίες-χωράφια κατοίκων της περιοχής , σε μέγιστο ποσοστό περίπου 50 % . Απαιτείται συνεπώς η απαλλοτριώση των επιφανειών αυτών , γεγονός που θα προκαλέσει αύξηση του τελικού κόστους κατασκευής της λεκάνης αποθήκευσης . Το ύψος των απαλλοτριώσεων , διαμορφώνεται από την αντίστοιχη ισχύουσα νομοθεσία , εξαρτώμενη από το είδος των καλλιεργειών κάθε χωραφιού . Πιθανότατα να υπάρξει χρονική και οικονομική επιβάρυνση , σε περίπτωση προσφυγής των ιδιοκτητών σε δικαστικό διακανονισμό . Πάντως στις θέσεις Α και Β δεν προϋπάρχουν κτίρια οποιασδήποτε χρήσης .

Τέλος η σχεδίαση της λιμνοδεξαμενής σε οποιαδήποτε θέση , απαιτεί την μερική ή ολική διαμόρφωση της φυσικής κοιλότητας όπου θα τοποθετηθεί και την κατασκευή τεχνικών έργων για τη συγκράτηση και μεταφορά του νερού . Οποιαδήποτε λιμνοδεξαμενή επιλεγεί , απαιτεί την εκτέλεση των κάτωθι ενεργειών επί της φυσικής κοιλότητας και για την μεταφορά του νερού :

- καθαρισμός από την υπάρχουσα βλάστηση .
- εκβάθυνση με χρήση εκσκαπτικών μηχανημάτων και μεταφορά των χωματισμών με φορτηγά αυτοκίνητα είτε σε παρακείμενη δεσμευμένη για αυτό τον σκοπό περιοχή είτε σε νόμιμη περιοχή απόρριψης . Η πρώτη εκδοχή προϋποθέτει την ύπαρξη χώρου είτε δημοσίου είτε ιδιωτικού (απαλλοτριώση) και την επαναχρησιμοποίηση των χωματοργικών υλικών , αφού υποστούν κοκκομετρική διαβάθμιση , στα πρηνή της λιμνοδεξαμενής .
- κατασκευή των πρηνών με χωματοργικά υλικά προερχόμενα είτε από τη διαμόρφωση είτε από λατομείο ευρισκόμενο σε κοντινή απόσταση .
- κατασκευή του τεχνικού έργου συγκράτησης του νερού του φυσικού ρέματος. Για την κατασκευή του θα χρησιμοποιηθεί ως πρώτη ύλη οπλισμένο σκυρόδεμα .
- κατασκευή των υπολοίπων τεχνικών έργων , όπως η δεξαμενή καθίζησης των φερτών υλικών .
- τοποθέτηση των απαιτούμενων αγωγών μεταφοράς .
- κατασκευή της περιμετρικής βοηθητικής οδού . Η οδός θα επικαλύπτεται με αμμοχάλικο .
- επισήμανση της λιμνοδεξαμενής , είτε τουλάχιστον με πινακίδες κινδύνου είτε με περίφραξή της , προς αποφυγή επικίνδυνων συνθηκών διαβίωσης των κατοίκων της περιοχής . Η περίφραξη θα αυξήσει το κόστος , όμως θα μειώσει τον κίνδυνο πτώσης ανθρώπων και την ρύψη αντικειμένων σε αυτή .

Οι αναφερόμενες ενέργειες καταλαμβάνουν το μεγαλύτερο ποσοστό στο ύψος των δαπανών , που θα απαιτηθούν για την κατασκευή και λειτουργία της λιμνοδεξαμενής.

**Πίνακας 4.4.1** Συγκεντρωτικός Πίνακας Ποσοτήτων Χωματοργικών Εργασιών Εκσκαφής

Λιμνοδε- ξαμενή	Υψόμετρο πυθμένα (m)	Στέψη Αναχώ- ματος (m)	Επιφάνεια ορύγματος (m <sup>2</sup> )	Όγκος ορύγματος (m <sup>3</sup> )	Εκτιμώμενο κόστος εκσκαφής ορύγματος (%)	Περιμε- τρική οδός (m)
<b>A</b>	- 7,50	+ 20,00	33 000	700 000	100	670
<b>B</b>	+ 47,00	+ 59,00	71 500	375 000	60	1150
<b>Γ</b>	+ 48,00	+ 65,00	89 500	350 000	50	1790

Ο Πίνακας 4.4.1 παρουσιάζει τις ποσότητες που θα προκύψουν από την εκσκαφή , για τη διαμόρφωση του ταμιευτήρα καθώς και της γειτονικής περιοχής . Το κόστος των εκσκαφών για την κατασκευή λιμνοδεξαμενής στη Θέση Α εκτιμήθηκε ότι είναι το μεγαλύτερο σε σχέση με το αντίστοιχο κόστος των άλλων δύο θέσεων . Αυτό άλλωστε προκύπτει από το συνολικό όγκο ορύγματος κάθε θέσης που παρατίθεται στην αντίστοιχη στήλη του Πίνακα 4.4.1 . Συνεπώς καθορίζεται το κόστος εκσκαφής των Θέσεων Β και Γ σε 60%

και 50% αντίστοιχα σε σύγκριση με αυτό της Θέσης Α, όπου του αποδίδεται η μέγιστη τιμή 100%.

Τα πρανή της λιμνοδεξαμενής κατασκευάζονται από άμμο και άργιλο συνολικού πάχους 50 cm. Οι ποσότητες των υλικών αυτών θα προέλθουν είτε από τα προϊόντα εκσκαφής είτε με αγορά από λατομείο της περιοχής.

**Πίνακας 4.4.2** Συγκεντρωτικός Πίνακας Ποσοτήτων Χωματουργικών Πρανών

Λιμνοδεξαμενή	Υψόμετρο πυθμένα (m)	Α.Σ.Υ (m)	Στέψη Αναχώματος (m)	Όγκος χωματουργικών πρανών (m <sup>3</sup> )	Εκτιμώμενο κόστος επιχώματος (%)
A	- 7,50	+ 13,50	+ 20,00	9 500	80
B	+ 47,00	+ 64,00	+ 64,50	9 500	70
Γ	+ 48,00	+ 64,00	+ 64,50	10 750	100

Στον Πίνακα 4.4.2 αναγράφονται οι ποσότητες των χωματουργικών που απαιτούνται για την κατασκευή - διαμόρφωση της λεκάνης αποθήκευσης για κάθε υποψήφια θέση. Το εκτιμώμενο κόστος των επιχωμάτων των θέσεων Α και Β αναγράφεται σε ποσοστιαίες μονάδες σε σύγκριση με το κόστος της θέσης Γ. Εκτιμάται ότι η κατασκευή λιμνοδεξαμενής στη θέση Γ απαιτεί υψηλότερο προϋπολογισμό. Οφείλεται, περιληπτικά, στα παρακάτω στοιχεία:

- μεγάλη επιφάνεια εκτάσεων γης προς απαλλοτρίωση
- διαμόρφωση χώρου με κατασκευή αναχώματος και πρανή με μεγάλο όγκο χωματουργικών
- μεγάλη περίμετρος ταμιευτήρα με συνέπεια αυξημένο κόστος κατασκευής περιμετρικής οδού και περιφράξης

## 4.5 ΥΔΡΟΛΟΓΙΑ

Η χωρητικότητα μιας λιμνοδεξαμενής εξαρτάται από την παροχεταιυτική ικανότητα του φυσικού ρέματος, που θα την τροφοδοτεί. Όπως αναφέρθηκε σε προηγούμενη ενότητα, η υπό μελέτη λιμνοδεξαμενή τροφοδοτείται από το κύριο φυσικό ρέμα της περιοχής της Λαυρεωτικής, βόρεια του δήμου Λαυρίου. Η λεκάνη απορροής που περιβάλλει το φυσικό ρέμα αποδίδει ετησίως 12 000 000 m<sup>3</sup> (Τσουράπας, 1997).

Η προηγηθείσα διπλωματική εργασία (Τσουράπας, 1997) στηρίχθηκε στα υδρομετεωρολογικά στοιχεία τεσσάρων (04) μετεωρολογικών σταθμών, που ευρίσκονται σε γειτονία με την περιοχή της Λαυρεωτικής. Πρόκειται για τους μετεωρολογικούς σταθμούς Μαρκοπούλου, Κερατέας, Λαυρίου και Ελαιοχωρίου από τους οποίους ο πρώτος είναι πληρέστερος από τους υπόλοιπους, επειδή παρέχει τα περισσότερα στοιχεία με το μεγαλύτερο χρονικό μήκος. Συγκεκριμένα μετρά το ημερήσιο ύψος βροχόπτωσης, την παρατηρημένη εξάτμιση σε ημερήσια βάση, τη θερμοκρασία και στοιχεία για την επεξεργασία των καταγίδων, λόγω

του υπάρχοντος βροχογράφου , σε χρονικό μήκος 32 ετών . Οι υπόλοιποι τρεις σταθμοί μετρούν μόνον ημερήσιο ύψος βροχόπτωσης σε χρονικό μήκος περίπου 10 ετών ο καθένας .

Επιλέχθηκε ο σταθμός Μαρκοπούλου , ως σταθμός αναφοράς για την επεξεργασία των παρατηρημένων στοιχείων . Τα στοιχεία των υπολοίπων τριών σταθμών συλλέγονται και επεξεργάζονται συγκριτικά . Επισημαίνεται ότι κανένας από τους τέσσερις σταθμούς δεν μετρά παροχή , με αποτέλεσμα η εκτίμηση της επιφανειακής απορροής υπολογίζεται συνθετικά , με μετασχηματισμό της βροχής σε απορροή (Τσουράπας, 1997) .

Αρχικά εκτιμήθηκε η μέση επιφανειακή μηνιαία βροχόπτωση (M.E.M.B) στην λεκάνη απορροής , που τροφοδοτεί το κύριο φυσικό ρέμα της Λαυρεωτικής . Ο σταθμός Μαρκοπούλου , ο σταθμός βάσης , ευρίσκεται εκτός της λεκάνης απορροής σε αντίθεση με τους υπόλοιπους τρεις , με αποτέλεσμα τη στατιστική συσχέτιση του δείγματος σημειακής βροχόπτωσης όλων των σταθμών για τα κοινά έτη και την επέκταση στα μη κοινά . Από τα δείγματα των μηνιαίων σημειακών βροχοπτώσεων των σταθμών Κερατέας , Ελαιοχωρίου και Λαυρίου με χρήση της μεθόδου Thiessen προέκυψε η μέση επιφανειακή μηνιαία βροχόπτωση στο σταθμό Μαρκοπούλου .

Ο σταθμός Μαρκοπούλου , όπως προαναφέρθηκε , είναι ο μόνος που παρέχει ημερήσιες μετρήσεις εξάτμισης . Προέκυψε το δείγμα του μηνιαίου ύψους εξάτμισης , το οποίο ελέγχθηκε για την αξιοπιστία του , με συσχετισμό του με την απλή εμπειρική μέθοδο Thornthwaite . Επιλέχθηκε η μέθοδος αυτή διότι απαιτεί μόνο μετρήσεις της μέσης μηνιαίας θερμοκρασίας , χαρακτηριστικό που παρέχεται από το σταθμό Μαρκοπούλου .

Τέλος , διαμορφώθηκε η εξίσωση υδατικού ισοζυγίου της λεκάνης απορροής (Τσουράπας, 1997) σε μηνιαία βάση , διερευνώντας τρία σενάρια μέγιστης αποθηκευτικής ικανότητας  $S_{max} = 80, 100 \text{ \& } 120 \text{ mm}$  , με τέσσερα , για κάθε ένα από αυτά , σενάρια υπογείων διαφυγών  $aG = 10\%, 15\%, 20\% \text{ \& } 25\%$  . Η εξίσωση του υδατικού ισοζυγίου βασίστηκε στη γενική εξίσωση του υδατικού ισοζυγίου , με βάση την αρχή διατήρησης της μάζας (Ξανθόπουλος, 1990) .

$$P = (1 + aG) \cdot R + \beta \cdot PET + S \quad (4.5.1)$$

όπου :  $P$  = Όγκος εισερχομένων , στην λεκάνη απορροής βροχοπτώσεων  
 $R$  = Όγκος εξερχόμενων υδάτων , με επιφανειακή απορροή  
 $S$  = Όγκος εξερχόμενων υδάτων , λόγω κατακράτησης – διήθησης  
 $PET$  = Δυνητική εξατμισοδιαπνοή  
 $\beta$  = Ποσοστό δυνητικής εξατμισοδιαπνοής (%)  
 $aG$  = Ποσοστό υπογείων διαφυγών της επιφανειακής απορροής (%)

Προκύπτει , συνεπώς , από τη σύνθεση των στοιχείων των μετεωρολογικών στοιχείων και το υδατικό ισοζύγιο της λεκάνης απορροής , το πλεόνασμα επιφανειακής απορροής  $R$  (mm) , το οποίο προσδιορίζει το δυνητικό ετήσιο όγκο αποθήκευσης ύδατος ενός ταμιευτήρα , στην παρούσα εργασία , λιμνοδεξαμενή . Ακολούθως υπολογίζεται ο μηνιαίος όγκος επιφανειακής απορροής (εκατ.  $m^3$ /μήνα) στην υπό μελέτη λεκάνη απορροής .

Στο σημείο αυτό η εργασία διερευνά τις εξής δύο παραδοχές :

- 1<sup>η</sup> παραδοχή :** υπολογισμός του ετήσιου αποθηκευτικού όγκου ύδατος της λιμνοδεξαμενής συναρτήσει του όγκου εισροής και ζήτησης , χωρίς υπερχειλίση .
- 2<sup>η</sup> παραδοχή :** υπολογισμός του ετήσιου αποθηκευτικού όγκου ύδατος της λιμνοδεξαμενής συναρτήσει του όγκου εισροής , ζήτησης και κάλυψης της μέγιστης αποθηκευτικής της ικανότητας , με υπερχειλίση .

Η ζήτηση καλύπτει τα τρία μοντέλα εξέλιξης του πληθυσμού σε χρονικό μήκος 55 ετών , από το 1996 έως το 2051 (Τσουράπας, 1997) . Η κατανάλωση του Δήμου Λαυρεωτικής λαμβάνεται όμοια για κάθε πιθανή χρήση . Η παραδοχή αυτή απλουστεύει τους υπολογισμούς των μελλοντικών καταναλώσεων και χρησιμοποιείται λόγω της ανεπάρκειας διαθέσιμων στοιχείων για τα είδη χρήσης του ύδατος στην περιοχή . Μεταβολή υπάρχει μόνο στη μηνιαία ποσότητα ζήτησης , η οποία διαχωρίζεται χρονικά σε τρία τετράμηνα :

- **1<sup>ο</sup> τετράμηνο :** Οκτώβριος , Νοέμβριος , Απρίλιος , Μάιος
- **2<sup>ο</sup> τετράμηνο :** Δεκέμβριος , Ιανουάριος , Φεβρουάριος , Μάρτιος
- **3<sup>ο</sup> τετράμηνο :** Ιούνιος , Ιούλιος , Αύγουστος , Σεπτέμβριος

Κατά το διαχωρισμό αυτό και τη διαμόρφωση της μηνιαίας ζήτησης , που προέκυψε , λήφθηκε υπ' όψη η μεταβολή της θερμοκρασίας και γενικότερα των κλιματολογικών συνθηκών , που επηρεάζουν έμμεσα την κατανάλωση σε νερό . Κατά αυτόν τον τρόπο υπολογίστηκε αρχικά η μηνιαία ζήτηση του 1<sup>ου</sup> τετραμήνου , η οποία μειώθηκε με συντελεστή 1,5 για το 2<sup>ο</sup> τετράμηνο ενώ αυξήθηκε με συντελεστή 1,5 για το 3<sup>ο</sup> τετράμηνο . Τέλος λόγω της εμφάνισης άνυδρων ετών διερευνήθηκε και στις δύο περιπτώσεις η δυσμενής πιθανότητα η λιμνοδεξαμενή να παραμείνει άνυδρη , οικονομικά και κοινωνικά ασύμφορο για την περιοχή της Λαυρεωτικής .

Στις ενότητες που ακολουθούν αναλύονται τα στοιχεία που προκύπτουν για κάθε παραδοχή . Οι πίνακες και τα διαγράμματα που επισυνάπτονται στο Παράρτημα υπολογίζουν και παρουσιάζουν ενδεικτικά τα αποτελέσματα ενός από τα προαναφερθέντα σενάρια , συγκεκριμένα για μέγιστη αποθηκευτική ικανότητα 80mm και ποσοστό υπογείων διαφυγών 10% ( $S_{max}=80-aG=10%$ ) . Στο ηλεκτρονικό αποθηκευτικό μέσο (CD-ROM) που εσωκλείεται στο τέλος της εργασίας μελετώνται και υπολογίζονται όλα τα σενάρια που αναφέρθηκαν ανωτέρω (πίνακες και διαγράμματα υπολοίπων σεναρίων).

#### 4.5.1 Α' Παραδοχή , Χωρίς Υπερχειλίση

Η πρώτη παραδοχή συσχετίζει την μηνιαία εισροή με την μηνιαία ζήτηση για την κάλυψη των υδρευτικών αναγκών της περιοχής της Λαυρεωτικής . Θεωρείται ότι όλη η ποσότητα ύδατος αποθηκεύεται στη λιμνοδεξαμενή και από εκεί

παροχεται προς κατανάλωση . Συγκεκριμένα επισυνάπτονται στο Παράρτημα οι πίνακες και τα διαγράμματα :

- **Πίνακας 4.5.1.1 :** Υπολογίζονται οι αθροιστικές καμπύλες εισροής , ζήτησης και η πλεονάζουσα επιφανειακή απορροή χωρίς υπερχείλιση . Χρησιμοποιώντας τα υδρολογικά στοιχεία που προέκυψαν από την προηγούμενη διπλωματική εργασία (Τσουράπας, 1997) , δηλαδή την μηνιαία επιφανειακή απορροή R (mm) και γνωρίζοντας την επιφάνεια που καλύπτει η λεκάνη απορροής , υπολογίζεται ο μηνιαίος όγκος απορροής (εκατ. m<sup>3</sup>) και η αθροιστική καμπύλη εισροής . Ακόμη γνωρίζοντας τα τρία σενάρια ετήσιας ζήτησης της πόλης του Λαυρίου , δηλαδή :

- 1,41 εκατ. m<sup>3</sup>
- 1,85 εκατ. m<sup>3</sup>
- 1,08 εκατ. m<sup>3</sup>

υπολογίζεται για κάθε ένα η μηνιαία ζήτηση και ακολούθως η αθροιστική καμπύλη ζήτησης . Συγκρίνονται οι αθροιστικές καμπύλες εισροής - ζήτησης και προκύπτει ο πλεονάζον όγκος ύδατος που αποθηκεύεται στην λιμνοδεξαμενή . Τέλος ελέγχεται η περίπτωση η λιμνοδεξαμενή να παραμείνει άνυδρη σε χρονικό διάστημα από 1 έως 5 έτη . Από το πλεονάζον όγκο ύδατος ευρίσκονται ο ελάχιστος και ο μέγιστος πλεονάζον όγκος ύδατος σε χρονικό μήκος 32 ετών για ένα έως πέντε έτη. Τα αποτελέσματα της διερεύνησης αναγράφονται στον πίνακα 4.5.1.2 .

- **Διάγραμμα 4.5.1.1 :** Εμφανίζεται η μορφή της αθροιστικής καμπύλης εισροής σε χρονικό μήκος 32 ετών .
- **Πίνακας 4.5.1.2 :** Αναγράφονται τα αποτελέσματα της διερεύνησης για πιθανή εμφάνιση άνυδρης λιμνοδεξαμενής σε χρονικό μήκος 5 ετών. Δίνονται οι ελάχιστες και μέγιστες τιμές του πλεονάζοντος όγκου ύδατος προς αποθήκευση για όλα τα σενάρια μέγιστης αποθηκευτικής ικανότητας και ποσοστών υπογείων διαφυγών της υπό μελέτη λεκάνης απορροής , δηλαδή το τελικό υδατικό ισοζύγιο αυτής .
- **Διάγραμμα 4.5.1.2.α :** Εμφανίζεται το ισοζύγιο της λεκάνης απορροής (ελάχιστος και μέγιστος πλεονάζον όγκος ύδατος) για κάθε σενάριο μέγιστης αποθηκευτικής ικανότητας και ετήσια ζήτηση 1,41 εκατ. m<sup>3</sup> .

- **Διάγραμμα 4.5.1.2.β :** Εμφανίζεται το ισοζύγιο της λεκάνης απορροής (ελάχιστος και μέγιστος πλεονάζων όγκος ύδατος) για κάθε σενάριο μέγιστης αποθηκευτικής ικανότητας και ετήσια ζήτηση 1,85 εκατ. m<sup>3</sup>.
- **Διάγραμμα 4.5.1.2.γ :** Εμφανίζεται το ισοζύγιο της λεκάνης απορροής (ελάχιστος και μέγιστος πλεονάζων όγκος ύδατος) για κάθε σενάριο μέγιστης αποθηκευτικής ικανότητας και ετήσια ζήτηση 1,08 εκατ. m<sup>3</sup>.

#### 4.5.2 Β' Παραδοχή , Με Υπερχείλιση

Κατά την παραδοχή αυτή συσχετίζονται η μηνιαία εισροή με τη μηνιαία ζήτηση της περιοχής της Λαυρεωτικής , με βασικό κριτήριο την μέγιστη αποθηκευτική ικανότητα της λιμνοδεξαμενής . Δηλαδή εξετάζονται τα σενάρια και οι περιπτώσεις αυτών , συναρτήσει των τριών θέσεων που επιλέχθηκαν και μελετώνται σε προηγούμενη ενότητα , ώστε να συμβάλουν στην τελική επιλογή κατασκευής μίας λιμνοδεξαμενής . Πίνακες και διαγράμματα υπάρχουν στο Παράρτημα , που μελετούν και παρουσιάζουν την παραδοχή αυτή .

- **Πίνακας 4.5.2.1 :** Υπολογίζονται η τελική εισροή , το μηνιαίο έλλειμμα και η υπερχείλιση που προκύπτουν βάσει του μηνιαίου όγκου απορροής . Τα παραπάνω στοιχεία ευρίσκονται για τις τρεις πιθανές ετήσιες ζητήσεις ύδατος του Δήμου Λαυρεωτικής :

- 1,41 εκατ. m<sup>3</sup>
- 1,85 εκατ. m<sup>3</sup>
- 1,08 εκατ. m<sup>3</sup>

καθώς και για τις τρεις υποψήφιες θέσεις για την κατασκευή της λιμνοδεξαμενής :

- εξωτερική λιμνοδεξαμενή χωρητικότητας 0,85 m<sup>3</sup> (θέση Α)
- εσωτερική λιμνοδεξαμενή χωρητικότητας 0,79 m<sup>3</sup> (θέση Β)
- εσωτερική λιμνοδεξαμενή χωρητικότητας 1,45 m<sup>3</sup> (θέση Γ)

Ακόμη υπολογίζεται το αθροιστικό έλλειμμα σε χρονικό μήκος 32 ετών .

- **Πίνακας 4.5.2.2 :** Στον πίνακα αναγράφονται το πλήθος εμφάνισης υπερχείλισης-ελλείμματος σε μηνιαία βάση που προέκυψαν από τον πίνακα 4.5.2.1 .

- **Διάγραμμα 4.5.2.1 :** Παρουσιάζονται τα αποτελέσματα , σε γράφημα στηλών , του πίνακα 4.5.2.2 .
- **Πίνακας 4.5.2.3 :** Καταγράφεται η διάρκεια εμφάνισης ελλείμματος ή μη , η ελάχιστη και μέγιστη τιμή του ελλείμματος σε χρονική βάση 12 μηνών , συνολικού χρονικού μήκους 32 ετών , για κάθε ετήσια ζήτηση του Δήμου Λαυρεωτικής και πιθανή θέση κατασκευής λιμνοδεξαμενής .
- **Διάγραμμα 4.5.2.2.α-β-γ :** Παρουσιάζονται τα αποτελέσματα , σε γραμμικό γράφημα , του πίνακα 4.5.2.3 .

## **4.6 ΕΠΙΛΟΓΗ ΘΕΣΗΣ ΚΑΤΑΣΚΕΥΗΣ ΛΙΜΝΟΔΕΞΑΜΕΝΗΣ – ΜΕΘΟΔΟΣ ΑΗΡ**

Στην ενότητα αυτή , συνοψίζοντας όλη την προηγούμενη διπλωματική εργασία , θα προκύψει η θέση κατασκευής λιμνοδεξαμενής , η οποία θα εξυπηρετεί τις υδρευτικές ανάγκες της περιοχής της Λαυρεωτικής και του Τεχνολογικού Πάρκου του ΕΜΠ που αναπτύσσεται . Η επιλεγείσα λιμνοδεξαμενή θα εκπληρώνει τα περισσότερα αν όχι όλα τα κριτήρια που αναφέρθηκαν στις προηγούμενες ενότητες, τα οποία χαρακτηρίζουν ένα σωστά κατασκευασμένο και ωφέλιμο τεχνικό έργο της κατηγορίας αυτής .

Η τελική θέση κατασκευής μιας λιμνοδεξαμενής προκύπτει από την ανάλυση και επιλογή από μικρό αριθμό ευρεθέντων εναλλακτικών θέσεων . Οι εναλλακτικές θέσεις , που παρουσιάζουν πλεονεκτήματα και μειονεκτήματα μεταξύ τους , προβληματίζουν και δυσκολεύουν την τελική επιλογή . Στο θεωρητικό μέρος της εργασίας (κεφάλαιο 3) , αναφέρθηκε και επεξηγήθηκε η Αναλυτική Ιεραρχική Διαδικασία (ΑΗΡ) . Με χρήση της Αναλυτικής Ιεραρχικής Διαδικασίας (ΑΗΡ) λαμβάνεται η θέση κατασκευής της λιμνοδεξαμενής , με τη θεσμοθέτηση και σύγκριση ορισμένων κριτηρίων (αντικειμενικών στόχων) μεταξύ τους .

Η ποιοτική σύγκριση των κριτηρίων επιτυγχάνεται με τη χρήση του Πίνακα 3.2.1 . Στα δεδομένα κάθε εναλλακτικής θέσης , τα οποία αποτελούν τα κριτήρια επιλογής , δίνεται τιμή σύγκρισης μεταξύ τους από 1 έως 9 .

Τα κριτήρια που οδηγούν στην επιλογή μιας λιμνοδεξαμενής και θα χρησιμοποιηθούν στην Αναλυτική Ιεραρχική Διαδικασία , με σειρά βαρύτητας που αντιπροσωπεύει το καθένα , είναι:

### **4.6.1 Ανεξαρτησία Δικτύου**

Η ανεξαρτησία του δικτύου ύδρευσης της πόλης της Λαυρεωτικής αποτελεί το βασικό στόχο κατασκευής της λιμνοδεξαμενής . Η επίτευξη του στόχου αυτού απομακρύνει τον κίνδυνο λειψυδρίας στην περιοχή της Λαυρεωτικής που παρουσιάζει το λεκανοπέδιο της Αττικής την τελευταία δεκαετία , που υδρεύεται



από το δίκτυο της Ε.Υ.Δ.Α.Π. Η λειψυδρία όπως προαναφέρθηκε οφείλεται σε πτωχά υδρολογικά έτη εξαιτίας των αλλαγών στις κλιματολογικές συνθήκες. Ακόμη η αυτονομία της ύδρευσης της περιοχής της Λαυρεωτικής όπως και η πιθανότητα αυτονομίας άλλων περιοχών με παρόμοια έργα θα ελαφρύνει το φόρτο της Ε.Υ.Δ.Α.Π και ταυτόχρονα των πηγών που χρησιμοποιεί.

Λαμβάνει πάντα το μεγαλύτερο βαθμό σε σύγκριση με τα υπόλοιπα κριτήρια στη μέθοδο της Αναλυτικής Ιεραρχικής Διαδικασίας (AHP), δηλαδή την τιμή 8 έναντι του τελευταίου σε βαρύτητα κριτηρίου, των υδρολογικών δεδομένων σχεδιασμού της λιμνοδεξαμενής. Δεν του αποδίδεται η τιμή 9 διότι αυτή παρουσιάζει απόλυτη ισχύ έναντι των άλλων κριτηρίων, μερικώς αδύνατο για την παρούσα αξιολόγηση. Σε σχέση με το δεύτερο σε βαρύτητα κριτήριο, περιβαλλοντικές επιπτώσεις λόγω της κατασκευής και λειτουργίας της λιμνοδεξαμενής, λαμβάνει τη τιμή 3, δηλαδή ότι είναι ελαφρά ισχυρότερο του τελευταίου.

#### 4.6.2 Περιβαλλοντικές Επιπτώσεις

Οι επιπτώσεις ενός έργου αυτής της κατηγορίας είναι ελάχιστες και αντιστρέψιμες. Οι φάσεις κατασκευής και λειτουργίας της λιμνοδεξαμενής στηρίζονται στην αντίστοιχη νομοθεσία προστασίας του περιβάλλοντος που έχει θεσπίσει η Ευρωπαϊκή Ένωση και το Ελληνικό Κράτος. Σε περίπτωση αλλαγής των κανόνων αυτών δύναται να μεταβληθεί η μορφή της λιμνοδεξαμενής, ανεξαρτήτως της φάσης στην οποία ευρίσκεται, ώστε να παραμείνει μέσα στα θεσμικά πλαίσια. Στοιχείο που μειώνει στο ελάχιστο την κοινωνική αναταραχή που πιθανόν να προκληθεί, αυξάνοντας βεβαίως το κόστος. Εξάλλου η περιβαλλοντική ρύπανση που υφίσταται ο Ελλαδικός χώρος και ιδιαίτερα οι βιομηχανικές-βιοτεχνικές περιοχές όπως η Λαυρεωτική είναι αρκετά εκτεταμένη. Συνεπώς οποιοδήποτε νέο τεχνικό έργο πρέπει να κατασκευάζεται και λειτουργεί με βάση την πρόκληση της μικρότερης περιβαλλοντικής επιβάρυνσης, με απώτερο σκοπό αυτή να είναι αντιστρέψιμη.

Λαμβάνει τη τιμή 7 σε σύγκριση με το μικρότερης βαρύτητας κριτήριο, υδρολογικά δεδομένα χωρίς υπερχειλίση. Ενώ εν συγκρίσει με το τρίτο σε βαρύτητα κριτήριο, επικινδυνότητα λειτουργίας λιμνοδεξαμενής υπό μορφή υπερχειλίσης, λαμβάνει την τιμή 2. Η τιμή αυτή επιδεικνύει μια πολύ ελαφριά ανωτερότητα του παρόντος κριτηρίου.

#### 4.6.3 Επικινδυνότητα

Η κατασκευή της λιμνοδεξαμενής σχεδιάζεται, όπως και κάθε αντίστοιχο υδραυλικό έργο, με περίοδο επαναφοράς 50 ετών. Μέσα σε αυτό το χρονικό διάστημα υπάρχει πιθανότητα πρόκλησης ζημιών στη γειτονική περιοχή της λιμνοδεξαμενής, με πιθανή υπερχειλίση-διαφυγή ύδατος από αυτή. Όμως για την αποφυγή τους στο μέγιστο βαθμό προβλέπεται η κατασκευή τεχνικών έργων για την απομάκρυνση της πιθανότητας εμφάνισης τέτοιων καταστάσεων.

Το κριτήριο αυτό παρουσιάζει σημαντική ισχύς έναντι του κριτηρίου της υφιστάμενης υδρολογικής κατάστασης χωρίς υπερχειλίση και βαθμολογείται με την τιμή 6. Εν συγκρίσει με το αμέσως επόμενο, σε βαρύτητα, κριτήριο του οικονομικού κόστους κατασκευής και λειτουργίας της τελικής επιλεχθείσας λιμνοδεξαμενής λαμβάνει τη τιμή 3. Δηλαδή κατέχει ελαφρά ισχυρότερη θέση στην αξιολόγηση των κριτηρίων της παρούσας εργασίας.

#### 4.6.4 Οικονομικό Κόστος

Το κόστος της λιμνοδεξαμενής διακρίνεται σε δύο φάσεις, κατασκευής και λειτουργίας. Κατά την κατασκευή της υπεισέρχονται οι απαλλοτριώσεις που απαιτούνται για την εύρεση του κατάλληλου χώρου τοποθέτησής της και των εργασιών που απαιτούνται για τη διαμόρφωσή της (χωματοουργικές εργασίες, εργασίες σκυροδέτησης για τα τεχνικά έργα λειτουργίας και προστασίας). Στη φάση λειτουργίας τα οικονομικά μεγέθη που επιβαρύνουν την υπεύθυνη αρχή χρήσης και αξιοποίησης της λιμνοδεξαμενής, οφείλονται στη συντήρησή της και τη χρήση ηλεκτρικής ενέργειας για τη μεταφορά στη κεντρική δεξαμενή ύδρευσης, όπως αναφέρθηκε σε προηγούμενη ενότητα.

Το οικονομικό κόστος αποτελεί ένα σημαντικά ισχυρότερο κριτήριο έναντι του υδρολογικού σχεδιασμού της υπό μελέτη λιμνοδεξαμενής, με ή χωρίς υπερχειλίση, οπότε βαθμολογείται με τιμές 3 και 5 αντίστοιχα έναντι αυτών. Το κριτήριο αυτό συνηθέστερα κατέχει την μεγαλύτερη βαρύτητα στο σχεδιασμό, την κατασκευή και την λειτουργία των τεχνικών έργων, με αρνητικά αποτελέσματα στο φυσικό περιβάλλον και στη ζωή των ανθρώπων. Η παρούσα διπλωματική εργασία θέτει ως κύριο σκοπό τη βελτίωση της ζωής των πολιτών της Λαυρεωτικής στο υπάρχον φυσικό περιβάλλον.

#### 4.6.5 Υδρολογική Επίλυση Με Υπερχειλίση

Επιλύονται τα υδρολογικά στοιχεία λαμβάνοντας υπ' όψη την υπερχειλίση, δηλαδή την ικανότητα της λιμνοδεξαμενής να κατακρατεί μόνο την απαιτούμενη ποσότητα ύδατος που μπορεί να αποταμιεύσει και το υπόλοιπο να καταλήγει στη θάλασσα. Η μέθοδος αυτή ελέγχει την πιθανότητα η λιμνοδεξαμενή να παραμείνει άνυδρη για κάποιο χρονικό διάστημα λόγω της εμφάνισης πτωχών περιόδων βροχοπτώσεων, κλιματολογικό στοιχείο που χαρακτηρίζει την υπό μελέτη λεκάνη απορροής.

Επειδή παρέχει καλύτερο σχεδιασμό της λιμνοδεξαμενής, από υδρολογικής άποψης, είναι ελαφρά ισχυρότερο από το τελευταίο κριτήριο, υδρολογική επίλυση χωρίς υπερχειλίση, οπότε λαμβάνει τη τιμή 3. Αντίθετα είναι αδύναμο σε ισχύ με όλα τα παραπάνω κριτήρια.

#### 4.6.6 Υδρολογική Επίλυση Χωρίς Υπερχείλιση

Η μέθοδος αυτή δίδει μια γρήγορη εικόνα του όγκου ύδατος που παροχετεύεται από το φυσικό ρέμα προς τη θάλασσα αρχικά και προς τη λιμνοδεξαμενή, μετά την κατασκευή της, για να αποταμιεύεται σε αυτή. Αποτελεί το κριτήριο με τη μικρότερη βαρύτητα αφού τα αποτελέσματα του παρουσιάζουν μικρή αξιοπιστία ως προς τις δυνατότητες της υπό μελέτη λιμνοδεξαμενής. Για αυτό το λόγο λαμβάνει τις αντίστροφες τιμές των υπολοίπων κριτηρίων στο άνω τμήμα του Πίνακα Σχετικής Βαρύτητας Αντικειμενικών Στόχων Α.

Ο Πίνακας 4.6.1 που ακολουθεί, παρουσιάζει τη χρήση της Αναλυτικής Ιεραρχικής Διαδικασίας (AHP) για την επίλυση και εύρεση της βέλτιστης θέσης, από τρεις προτεινόμενες, για την κατασκευή της λιμνοδεξαμενής στην περιοχή της Λαυρεωτικής. Πρόκειται για φύλλο εργασίας MS-EXCEL, όπου διαμορφώθηκε για τα ανωτέρω κριτήρια, πλήθους έξι (06) (αντικειμενικοί στόχοι) με πλήθος εναλλακτικών θέσεων τρία (03).

#### 4.6.7 Διερεύνηση Αξιολόγησης Κριτηρίων Με Μεταβολή Στην Βαρύτητά Τους

Εκτός από τον Πίνακα 4.6.1, όπου η βαρύτητα των κριτηρίων και η βαθμολόγησή τους πραγματοποιήθηκε με τη σειρά που αναφέρεται παραπάνω (ενότητα 4.6.1 έως 4.6.6), οι Πίνακες 4.6.2 – 4.6.3 – 4.6.4 που παρατίθενται στη συνέχεια διερευνούν τα κριτήρια με διαφορετική βαρύτητα ισχύος. Σε όλους τους πίνακες το βασικό κριτήριο παρουσιάζεται με κόκκινη γραμματοσειρά ενώ το μη σημαντικό με πράσινη.

Συγκεκριμένα στον Πίνακα 4.6.2 θεωρείται ως βασικό κριτήριο, οι περιβαλλοντικές επιπτώσεις που θα επιφέρει η κατασκευή και λειτουργία της λιμνοδεξαμενής στην περιοχή της Λαυρεωτικής. Η σειρά των κριτηρίων με βάση την ισχύ τους είναι:

- Περιβαλλοντικές Επιπτώσεις
- Οικονομικό Κόστος
- Ανεξαρτησία Δικτύου
- Επικινδυνότητα
- Υδρολογική Επίλυση Με Υπερχείλιση
- Υδρολογική Επίλυση Χωρίς Υπερχείλιση

Υπάρχει ακόμα μία μεταβολή, δηλαδή το οικονομικό κόστος θεωρείται σημαντικότερο από την ανεξαρτησία του δικτύου της περιοχής της Λαυρεωτικής. Ενώ η υδρολογική επίλυση με ή χωρίς υπερχειλίση παραμένει μη σημαντικό κριτήριο.

Στον Πίνακα 4.6.3 θεωρείται ως βασικό κριτήριο το οικονομικό κόστος κατασκευής και λειτουργίας του ταμειυτήρα, με δεύτερο σε σειρά προτεραιότητας το κριτήριο των περιβαλλοντικών επιπτώσεων. Όπως προαναφέρθηκε επιθυμείται η κατασκευή ενός τεχνικού έργου, όπως μιας

λιμνοδεξαμενής, με το ελάχιστο κόστος, που όμως ορισμένες φορές επηρεάζει αρνητικά το φυσικό περιβάλλον. Στη διερεύνηση αυτή εξετάζεται η εξής σειρά κριτηρίων :

- Οικονομικό Κόστος
- Περιβαλλοντικές Επιπτώσεις
- Ανεξαρτησία Δικτύου
- Επικινδυνότητα
- Υδρολογική Επίλυση Με Υπερχείλιση
- Υδρολογική Επίλυση Χωρίς Υπερχείλιση

Τέλος στον Πίνακα 4.6.4 θεωρείται η επικινδυνότητα ως το βασικότερο κριτήριο και διερευνάται η εξής σειρά κριτηρίων :

- Επικινδυνότητα
- Περιβαλλοντικές Επιπτώσεις
- Ανεξαρτησία Δικτύου
- Οικονομικό Κόστος
- Υδρολογική Επίλυση Με Υπερχείλιση
- Υδρολογική Επίλυση Χωρίς Υπερχείλιση

Σε αυτή τη σειρά κριτηρίων παρατηρείται ότι οι περιβαλλοντικές επιπτώσεις ευρίσκονται είτε στην πρώτη είτε στη δεύτερη θέση βαρύτητας, ενώ η ανεξαρτησία δικτύου δεν πέφτει κάτω από τη τρίτη θέση. Αυτό οφείλεται στην ανάγκη προστασίας του φυσικού περιβάλλοντος και στο σκοπό κατασκευής λιμνοδεξαμενής στην περιοχή της Λαυρεωτικής αντίστοιχα.

Από τη διερεύνηση που πραγματοποιήθηκε στους τέσσερις πίνακες, βασικό εργαλείο που παρέχει η Αναλυτική Ιεραρχική Διαδικασία (AHP), προέκυψε ότι η πιο ικανοποιητική Θέση κατασκευής της λιμνοδεξαμενής είναι η Β, με δεύτερη την Α και τελευταία τη Θέση Γ. Η Θέση Β εμφανίζεται με το μικρότερο τελικό βάρος έναντι των άλλων. Εκπληρώνει δηλαδή σε ικανοποιητικό βαθμό μέρος των κριτηρίων που τέθηκαν για την επιλογή της θέσης κατασκευής της λιμνοδεξαμενής.

# Κεφάλαιο 5

## Συμπεράσματα

Στην παρούσα διπλωματική εργασία διερευνάται η κατασκευή λιμνοδεξαμενής στην περιοχή της Λαυρεωτικής, η οποία αρχικά θα υποβοηθήσει το υπάρχον δίκτυο ύδρευσης της Ε.Υ.Δ.Α.Π και αργότερα πιθανόν να το αντικαταστήσει πλήρως, ώστε να καλυφθούν αυτόνομα οι υδρευτικές ανάγκες της τοπικής κοινωνίας. Η επιλογή της θέσης προέκυψε με χρήση της μεθόδου της Αναλυτικής Ιεραρχικής Διαδικασίας (ΑΗΡ), η παρουσίαση της οποίας αποτελεί το βασικότερο στόχο της εργασίας αυτής.

Η διερεύνηση της περιοχής της Λαυρεωτικής, μέσα από χάρτες – φωτογραφίες και επιτόπιες επισκέψεις, οδήγησε στην αρχική επιλογή τριών υποψηφίων θέσεων Α, Β και Γ. Κάθε θέση παρέχει τη δυνατότητα αποθήκευσης τουλάχιστον 800 000 m<sup>3</sup> νερού, που τέθηκε ως βασικός στόχος.

Η τροφοδότησή τους πραγματοποιείται από το ίδιο φυσικό ρέμα, που αποτελεί το βασικότερο στην ανωτέρω περιοχή. Η υδρολογική μελέτη (Τσουράπας, 1997) καθώς και η περαιτέρω διερεύνηση, στο προηγούμενο κεφάλαιο της παρούσας εργασίας, προβλέπει την ικανότητα αξιοποίησης 1 000 000 m<sup>3</sup> νερού το χρόνο από το φυσικό ρέμα, χωρίς τον κίνδυνο άνυδρης χρονικής περιόδου της λιμνοδεξαμενής. Βεβαίως η τελευταία διαπίστωση απαιτεί τη σωστή χρήση του ύδατος του ταμιευτήρα, δηλαδή μόνο για υδρευτικούς σκοπούς.

Κατά το σχεδιασμό τους λήφθηκαν υπόψη τα ιδιαίτερα γνωρίσματα και η υπάρχουσα εικόνα της περιοχής. Συγκεκριμένα στην περιοχή διέρχεται μια παλιά αχρηστεμένη σιδηροδρομική γραμμή, η οποία κινείται σχεδόν παράλληλα με το φυσικό ρέμα. Ακόμη παράλληλα κινείται για ορισμένη απόσταση η εθνική οδός που συνδέει το Λαύριο με το Μαρκόπουλο. Τα δύο αυτά συγκοινωνιακά δίκτυα δεσμεύουν το ύψος του τεχνικού αναβαθμού ώστε το κόστος κατασκευής να παραμείνει σε ανεκτά όρια. Δέσμευση στο σχεδιασμό του έργου αποτελεί η ύπαρξη κτιρίων και καλλιεργειών, ελαιόδεντρα και οπωροκηπευτικά, που μειώνουν τις πιθανές θέσεις κατασκευής του, οπότε και αποφεύγεται μεγάλος αριθμός απαλλοτριώσεων και επακόλουθης κοινωνικής αναστάτωσης.

Το φυσικό περιβάλλον, χλωρίδα και πανίδα, της περιοχής θα παρουσιάσει μικρή αρνητική μεταβολή στη φάση κατασκευής του έργου, η οποία όμως είναι αντιστρέψιμη. Στη φάση λειτουργίας ο ταμιευτήρας θα προστατευθεί από τη ρύψη αντικειμένων και θα καθαρίζεται τακτικά, αφού προβλέπεται για το σκοπό αυτό κατασκευή περίφραξης και περιμετρικής οδού. Άλλωστε ο σκοπός του

έργου είναι η υποβοήθηση αρχικά του δικτύου ύδρευσης της Ε.Υ.Δ.Α.Π στο Λαύριο και στο Τεχνολογικό Πάρκο του Ε.Μ.Π, που απαγορεύει τη ρύπανση του ύδατος του ταμιευτήρα.

Η τροφοδοσία της κεντρικής δεξαμενής του Λαυρίου, ύψωμα «ΚΟΥΚΟΣ», θα επιτευχθεί με κλειστό αγωγό. Απαραίτητη είναι η χρήση αντλιοστασίου εξαιτίας της μεγάλης υψομετρικής διαφοράς που ανέρχεται τουλάχιστον σε 34 m.

Η Αναλυτική Ιεραρχική Διαδικασία εφαρμόστηκε για την εύρεση της πιο ικανοποιητικής θέσης κατασκευής της λιμνοδεξαμενής. Τα κριτήρια (αντικειμενικοί στόχοι) που τέθηκαν για τη σωστή κατασκευή και λειτουργία της λιμνοδεξαμενής, παρουσίασαν κατά την οικονομοτεχνική ανάλυση διαφορετικές τιμές, όπως ήταν φυσικό, για κάθε υποψήφια θέση. Πραγματοποιήθηκε ταξινόμηση των κριτηρίων ανάλογα με τη βαρύτητα που συμμετέχουν στο σχεδιασμό του έργου. Βασικός σκοπός είναι η αυτόνομη υδροδότηση της Λαυρεωτικής από την υπό μελέτη λιμνοδεξαμενή. Η επίτευξη της αυτονομίας τέθηκε ως ο κύριος αντικειμενικός στόχος στην εφαρμογή της μεθόδου και προέκυψε ότι η θέση Β αποτελεί την πιο ικανοποιητική θέση για την κατασκευή της λιμνοδεξαμενής.

Η παραμετρική διερεύνηση των επιλογών του μελετητή, δυνατότητα που παρέχει η μέθοδος, χρησιμοποιήθηκε στην παρούσα εργασία. Δηλαδή μεταβλήθηκε ο κύριος αντικειμενικός στόχος καθώς και η σειρά ταξινόμησης των υπολοίπων. Το αποτέλεσμα παρέμεινε σταθερό, η θέση Β παρουσιάζει και εκπληρώνει σε μεγαλύτερο βαθμό τους αντικειμενικούς στόχους.

Συνεπώς προτείνεται η κατασκευή της λιμνοδεξαμενής να πραγματοποιηθεί στη θέση Β. Πρόκειται για εσωτερική λιμνοδεξαμενή, επί της κοίτης του φυσικού ρέματος με μέγιστη χωρητικότητα  $780\,000\text{ m}^3$ , συνολική επιφάνεια  $71\,500\text{ m}^2$  και μέγιστο βάθος 11,0 m. Η λιμνοδεξαμενή δεν απαιτεί, κατά το στάδιο προμελέτης, στεγανοποίηση με γεωμεμβράνη. Στο επόμενο στάδιο, αυτό της οριστικής μελέτης απαιτείται η γεωλογική διερεύνηση της θέσης, ώστε να υπάρξει τελική απόφαση στο θέμα της στεγάνωσης του ταμιευτήρα. Ακόμη στο στάδιο της οριστικής μελέτης θα υπάρξει αναλυτικός σχεδιασμός του ταμιευτήρα και των τεχνικών έργων που απαιτούνται για την κράτηση του νερού (τεχνικός αναβαθμός κράτησης, υπερχειλιστής, εσωτερικά και εξωτερικά πρανά, περιμετρική οδός), τον πρόχειρο καθαρισμό του από φερτές ύλες (λεκάνη κατακάθησης φερτών υλικών) και την παροχετευτικότητά του στην κύρια δεξαμενή ύδρευσης (αντλιοστάσιο και κλειστός αγωγός).

Με βάση την παρούσα διπλωματική εργασία παρέχεται μία πλήρη εικόνα της μεθόδου της Αναλυτικής Ιεραρχικής Διαδικασίας (ΑΗΡ). Μέσα από την εφαρμογή της στην εύρεση θέσης για την κατασκευή λιμνοδεξαμενής στην περιοχή της Λαυρεωτικής, παρουσιάζεται η ευκολία χρήσης της και η δυνατότητα διερεύνησης των επιλογών του μελετητή χωρίς την απαίτηση ύπαρξης ποσοτικών μεγεθών υψηλής ακρίβειας. Σημαντικό εργαλείο θα αποτελέσει στους περιβαλλοντολόγους μελετητές, που πρέπει στο στάδιο προμελέτης ενός έργου να συνδυάσουν όλα τα στοιχεία των υπολοίπων μελετών και να αποφασίσουν τη βέλτιστη, λιγότερες περιβαλλοντικές επιπτώσεις, μορφή και λειτουργία του.

## **ΒΙΒΛΙΟΓΡΑΦΙΑ**

1. Maidment D.R. (1998), *Handbook Of Hydrology, McGraw-Hill –Inc. , Analysis and Modeling of Hydrologic Time Series Chapter Nineteen* (pp 19.14-19.17)
2. Mays L.W. & Tung Y.K. (1992), *Hydrosystems Engineering and Management, McGraw-Hill –Inc. , Surface Water Systems Chapter 7* (pp 271-321)
3. Roberson J.A. – Cassidy J.J. – Chauhry M.H. (1988), *Hydraulic Engineering, Houghton Mifflin Company Boston, Dams and Reservoirs Chapter 6* (pp 346-371), ISBN: 0-395-38123-1
4. Savic D.A. (1991) & Simonovic S.P. , *Selecting Risk Levels in Chance-Constrained Reservoir Operation Modeling : A Fuzzy Set Approach , Water Resources Management 4* (pp 251-271)
5. Winston W.L. (1994), *Operations Research Applications and Algorithms, International Thomson Publishing , Third Edition , ISBN: 0-534-20971-8*
6. Ευθυμίου Χ. & Θεοδωρόπουλος Α. (1997), *Γεωγραφική Βάση Δεδομένων για τις Λιμνοδεξαμενές στην Ελλάδα, Διπλωματική Εργασία 1997*
7. Καπλανίδης Α. (1995), *Τεχνική Γεωλογία των Λιμνοδεξαμενών ΥΠ.ΓΕ/ΥΕΒ/ Δ/νση Γεωλογίας–Υδρολογίας. Τμήμα Τεχνικής Γεωλογίας και Γεωφυσικής*
8. Μαρίνος Π. (1990), *Κεφάλαια Γεωλογίας Μηχανικού, Τεύχος II (Συμπληρωματικά Κεφάλαια)*
9. Ξανθόπουλος Θ. (1990), *Εισαγωγή στην Τεχνική Υδρολογία, Εκδόσεις Συμμετρία*
10. Τεχνικό Επιμελητήριο Ελλάδας (2001), *Γεωτεχνική Μελέτη και Κατασκευή Λιμνοδεξαμενών , Ε.Ε.Ε.Εδαφομηχανικής και Θεμελιώσεων , Αθήνα 20-21 Μαρτίου 1995 , ISBN: 960-7018-81-8*
11. Τσουράπας Α. (1997), *Διερεύνηση Δυνατότητας Αυτοτελούς Υδροδότησης με Μικρά Έργα Αξιοποίησης Υδατικών Πόρων , Διπλωματική Εργασία 1997*

# Παράρτημα



## Παράρτημα

<b>A/A</b>	<b>Περιεχόμενο</b>
Χάρτης 2	Λεκάνη Απορροής – Φυσικά Ρέματα
Χάρτης 3	Δεξαμενή Ύδρευσης Ε.Υ.Δ.Α.Π (ύψωμα ΚΟΥΚΟΣ)
Εν.4.2.1	Φωτογραφική Ενότητα Θέσης Α
Χάρτης 4	Θέση Α – Εξωτερική Λιμνοδεξαμενή
Σχ.4.2.1.α	Κάτοψη Εξωτερικής Λιμνοδεξαμενής Θέσης Α
Σχ.4.2.1.β	Τομή ΑΑ Θέσης Α
Σχ.4.2.1.γ	Τομή ΒΒ Θέσης Α
Εν.4.2.2	Φωτογραφική Ενότητα Θέσης Β
Χάρτης 5	Θέση Β – Εσωτερική Λιμνοδεξαμενή
Διαγ.4.2.2	Διάγραμμα Στάθμης Χωρητικότητας – Επιφανειών
Σχ.4.2.2.α	Διατομή Τεχνικού Έργου Συγκράτησης Θέσης Β
Σχ.4.2.2.β	Τομή ΑΑ Θέσης Β
Σχ.4.2.2.γ	Τομή ΒΒ Θέσης Β
Εν.4.2.3	Φωτογραφική Ενότητα Θέσης Γ
Χάρτης 6	Θέση Γ – Εσωτερική Λιμνοδεξαμενή
Διαγ.4.2.3	Διάγραμμα Στάθμης Χωρητικότητας – Επιφανειών
Σχ.4.2.3.α	Διατομή Τεχνικού Έργου Συγκράτησης Θέσης Γ
Σχ.4.2.3.β	Τομή ΑΑ Θέσης Γ
Σχ.4.2.3.γ	Τομή ΒΒ Θέσης Γ
Πιν.4.5.1.1	Υπολογισμός Αθροιστικών Καμπύλων Εισροής-Ζήτησης
Διαγ.4.5.1.1	Όγκος Εισροής Ύδατος Χρονικού Μήκους 32 Ετών ( $S_{max}=80-aG=10\%$ )
Πιν.4.5.1.2	Αποτελέσματα Διερεύνησης Πιθανής Εμφάνισης Ανυδρίας για 5 Έτη για κάθε Σενάριο Αποθηκευτικής Ικανότητας
Διαγ.4.5.1.2.α	Ισοζύγιο Ετήσιας Ζήτησης 1,41 εκατ. m <sup>3</sup>
Διαγ.4.5.1.2.β	Ισοζύγιο Ετήσιας Ζήτησης 1,85 εκατ. m <sup>3</sup>
Διαγ.4.5.1.2.γ	Ισοζύγιο Ετήσιας Ζήτησης 1,08 εκατ. m <sup>3</sup>
Πιν.4.5.2.1	Εύρεση Τελικής Εισροής, Μηνιαίου Ελλείμματος και Υπερχείλισης για κάθε Ετήσια Ζήτηση και Πιθανή Θέση Λιμνοδεξαμενής ( $S_{max}=80-aG=10\%$ )
Πιν.4.5.2.2	Πλήθος Εμφάνισης Μηνιαίως Υπερχείλισης-Ελλείμματος ( $S_{max}=80-aG=10\%$ )
Διαγ.4.5.2.1	Πλήθος Επαναλήψεων Εμφάνισης Υπερχείλισης-Ελλείμματος Για Κάθε Πιθανή Θέση Κατασκευής Λιμνοδεξαμενής ( $S_{max}=80-aG=10\%$ )
Πιν.4.5.2.3	Εύρεση Ελλείμματος ή Μη και Ελάχιστης-Μέγιστης Τιμής Ελλείμματος σε Χρονική Βάση 12 Μηνών ( $S_{max}=80-aG=10\%$ )
Διαγ.4.5.2.2.α	Διάγραμμα Διάρκειας Ελλείψεων για την Εξωτερική Λιμνοδεξαμενή - Θέση Α ( $S_{max}=80-aG=10\%$ )
Διαγ.4.5.2.2.β	Διάγραμμα Διάρκειας Ελλείψεων για την Εσωτερική Λιμνοδεξαμενή - Θέση Β ( $S_{max}=80-aG=10\%$ )
Διαγ.4.5.2.2.γ	Διάγραμμα Διάρκειας Ελλείψεων για την Εσωτερική Λιμνοδεξαμενή - Θέση Γ ( $S_{max}=80-aG=10\%$ )

Ακόμη επισυνάπτεται οπτικός δίσκος (CD) όπου περιέχει ολόκληρη τη διπλωματική εργασία σε ηλεκτρονική μορφή.

**Πίνακας 4.6.1 : Επίλυση ΑΗΡ με Βασικό Κριτήριο την Ανεξαρτησία Δικτύου**

	INDEX	AwT/wT	CI	RI	CI / RI	Ικανοποιητικό
	0.33254	6.07925	0.08	1.24	0.06	
AwT=	0.18020	6.17284				
	0.60456	6.20895				
	1.07122	6.58359				
	1.56726	6.70447				
	2.82298	6.68534				

Πίνακας Κριτηρίων Α	Με Υπερχείλιση (ΥΔΡ)	Χωρίς Υπερχείλιση (ΥΔΡ)	Οικονομικό Κριτήριο (ΟΙΚ)	Επικινδυνότητα (ΠΟΙΟ)	Περιβαλλοντικές Επιπτώσεις (ΠΟΙΟ)	Ανεξαρτησία δικτύου (ΠΟΙΟ)
Με Υπερχείλιση (ΥΔΡ)	1.00	3.00	0.33	0.25	0.20	0.17
Χωρίς Υπερχείλιση (ΥΔΡ)	0.33	1.00	0.20	0.17	0.14	0.13
Οικονομικό Κριτήριο (ΟΙΚ)	3.00	5.00	1.00	0.33	0.25	0.20
Επικινδυνότητα (ΠΟΙΟ)	4.00	6.00	3.00	1.00	0.50	0.25
Περιβαλλοντικές Επιπτώσεις (ΠΟΙΟ)	5.00	7.00	4.00	2.00	1.00	0.33
Ανεξαρτησία δικτύου (ΠΟΙΟ)	6.00	8.00	5.00	4.00	3.00	1.00

Κανονικοποιημένος Πίνακας Κριτηρίων Ανοημ	Με Υπερχείλιση (ΥΔΡ)	Χωρίς Υπερχείλιση (ΥΔΡ)	Οικονομικό Κριτήριο (ΟΙΚ)	Επικινδυνότητα (ΠΟΙΟ)	Περιβαλλοντικές Επιπτώσεις (ΠΟΙΟ)	Ανεξαρτησία δικτύου (ΠΟΙΟ)	Σχετικά Βάρη	
Με Υπερχείλιση (ΥΔΡ)	0.05172	0.10000	0.02463	0.03226	0.03927	0.08032	0.05470	Με Υπερχείλιση (ΥΔΡ)
Χωρίς Υπερχείλιση (ΥΔΡ)	0.01724	0.03333	0.01478	0.02151	0.02805	0.06024	0.02919	Χωρίς Υπερχείλιση (ΥΔΡ)
Οικονομικό Κριτήριο (ΟΙΚ)	0.15517	0.16667	0.07389	0.04301	0.04909	0.09639	0.09737	Οικονομικό Κριτήριο (ΟΙΚ)
Επικινδυνότητα (ΠΟΙΟ)	0.20690	0.20000	0.22167	0.12903	0.09818	0.12048	0.16271	Επικινδυνότητα (ΠΟΙΟ)
Περιβαλλοντικές Επιπτώσεις (ΠΟΙΟ)	0.25862	0.23333	0.29557	0.25806	0.19635	0.16064	0.23376	Περιβαλλοντικές Επιπτώσεις (ΠΟΙΟ)
Ανεξαρτησία δικτύου (ΠΟΙΟ)	0.31034	0.26667	0.36946	0.51613	0.58906	0.48193	0.42226	Ανεξαρτησία δικτύου (ΠΟΙΟ)

Με Υπερχείλιση (ΥΔΡ)	ΘΕΣΗ Α	ΘΕΣΗ Β	ΘΕΣΗ Γ
ΘΕΣΗ Α	1.00	3.00	0.33
ΘΕΣΗ Β	0.33	1.00	0.25
ΘΕΣΗ Γ	3.00	4.00	1.00

Τελικά Βάρη	
ΘΕΣΗ Α	0.32490
ΘΕΣΗ Β	0.12210
ΘΕΣΗ Γ	0.55300

Με Υπερχείλιση (ΥΔΡ, κανονικοποιημένος)	ΘΕΣΗ Α	ΘΕΣΗ Β	ΘΕΣΗ Γ
ΘΕΣΗ Α	0.23	0.38	0.21
ΘΕΣΗ Β	0.08	0.13	0.16
ΘΕΣΗ Γ	0.69	0.50	0.63

Σχετικά Βάρη	
ΘΕΣΗ Α	0.27210
ΘΕΣΗ Β	0.11994
ΘΕΣΗ Γ	0.60796

Χωρίς Υπερχείλιση (ΥΔΡ)	ΘΕΣΗ Α	ΘΕΣΗ Β	ΘΕΣΗ Γ
ΘΕΣΗ Α	1.00	5.00	0.20
ΘΕΣΗ Β	0.20	1.00	0.14
ΘΕΣΗ Γ	5.00	7.00	1.00

Χωρίς Υπερχείλιση (ΥΔΡ, κανονικοποιημένος)	ΘΕΣΗ Α	ΘΕΣΗ Β	ΘΕΣΗ Γ
ΘΕΣΗ Α	0.16	0.38	0.15
ΘΕΣΗ Β	0.03	0.08	0.11
ΘΕΣΗ Γ	0.81	0.54	0.74

Σχετικά Βάρη	
ΘΕΣΗ Α	0.23161
ΘΕΣΗ Β	0.07185
ΘΕΣΗ Γ	0.69653

Οικονομικό Κριτήριο (ΟΙΚ)	ΘΕΣΗ Α	ΘΕΣΗ Β	ΘΕΣΗ Γ
ΘΕΣΗ Α	1.00	5.00	0.33
ΘΕΣΗ Β	0.20	1.00	0.20
ΘΕΣΗ Γ	3.00	5.00	1.00

Οικονομικό Κριτήριο (ΟΙΚ, κανονικοποιημένος)	ΘΕΣΗ Α	ΘΕΣΗ Β	ΘΕΣΗ Γ
ΘΕΣΗ Α	0.24	0.45	0.22
ΘΕΣΗ Β	0.05	0.09	0.13
ΘΕΣΗ Γ	0.71	0.45	0.65

Σχετικά Βάρη	
ΘΕΣΗ Α	0.30334
ΘΕΣΗ Β	0.08965
ΘΕΣΗ Γ	0.60700

Επικινδυνότητα (ΠΟΙΟ)	ΘΕΣΗ Α	ΘΕΣΗ Β	ΘΕΣΗ Γ
ΘΕΣΗ Α	1.00	3.00	0.50
ΘΕΣΗ Β	0.33	1.00	0.33
ΘΕΣΗ Γ	2.00	3.00	1.00

Επικινδυνότητα (ΠΟΙΟ, κανονικοποιημένος)	ΘΕΣΗ Α	ΘΕΣΗ Β	ΘΕΣΗ Γ
ΘΕΣΗ Α	0.30	0.43	0.27
ΘΕΣΗ Β	0.10	0.14	0.18
ΘΕΣΗ Γ	0.60	0.43	0.55

Σχετικά Βάρη	
ΘΕΣΗ Α	0.33377
ΘΕΣΗ Β	0.14156
ΘΕΣΗ Γ	0.52468

Περιβαλλοντικές Επιπτώσεις (ΠΟΙΟ)	ΘΕΣΗ Α	ΘΕΣΗ Β	ΘΕΣΗ Γ
ΘΕΣΗ Α	1.00	4.00	0.50
ΘΕΣΗ Β	0.25	1.00	0.33
ΘΕΣΗ Γ	2.00	3.00	1.00

Περιβαλλοντικές Επιπτώσεις (ΠΟΙΟ, κανονικοποιημένος)	ΘΕΣΗ Α	ΘΕΣΗ Β	ΘΕΣΗ Γ
ΘΕΣΗ Α	0.31	0.50	0.27
ΘΕΣΗ Β	0.08	0.13	0.18
ΘΕΣΗ Γ	0.62	0.38	0.55

Σχετικά Βάρη	
ΘΕΣΗ Α	0.36014
ΘΕΣΗ Β	0.12791
ΘΕΣΗ Γ	0.51195

Ανεξαρτησία δικτύου (ΠΟΙΟ)	ΘΕΣΗ Α	ΘΕΣΗ Β	ΘΕΣΗ Γ
ΘΕΣΗ Α	1.00	3.00	0.50
ΘΕΣΗ Β	0.33	1.00	0.25
ΘΕΣΗ Γ	2.00	4.00	1.00

Ανεξαρτησία δικτύου (ΠΟΙΟ, κανονικοποιημένος)	ΘΕΣΗ Α	ΘΕΣΗ Β	ΘΕΣΗ Γ
ΘΕΣΗ Α	0.30	0.38	0.29
ΘΕΣΗ Β	0.10	0.13	0.14
ΘΕΣΗ Γ	0.60	0.50	0.57

Σχετικά Βάρη	
ΘΕΣΗ Α	0.32024
ΘΕΣΗ Β	0.12262
ΘΕΣΗ Γ	0.55714

Όπου ΥΔΡ=υδρολογικής φύσεως κριτήριο, ΟΙΚ=οικονομικής φύσεως κριτήριο, ΠΟΙΟ=ποιοτικής φύσεως κριτήριο.

Πίνακας 4.6.2 : Επίλυση ΑΗΡ με Βασικό Κριτήριο τις Περιβαλλοντικές Επιπτώσεις

	INDEX	AwT/wT	CI	RI	CI / RI	Ικανοποιητικό
	0.33673	6.07964	0.08	1.24	0.06	
AwT=	0.18187	6.16070				
	1.41158	6.73292				
	0.62934	6.24208				
	2.84483	6.69267				
	1.17669	6.55349				

Πίνακας Κριτηρίων Α	Με Υπερχείλιση (ΥΔΡ)	Χωρίς Υπερχείλιση (ΥΔΡ)	Οικονομικό Κριτήριο (ΟΙΚ)	Επικινδυνότητα (ΠΟΙΟ)	Περιβαλλοντικές Επιπτώσεις (ΠΟΙΟ)	Ανεξαρτησία δικτύου (ΠΟΙΟ)
Με Υπερχείλιση (ΥΔΡ)	1.00	3.00	0.25	0.33	0.17	0.20
Χωρίς Υπερχείλιση (ΥΔΡ)	0.33	1.00	0.17	0.20	0.13	0.14
Οικονομικό Κριτήριο (ΟΙΚ)	4.00	6.00	1.00	3.00	0.33	2.00
Επικινδυνότητα (ΠΟΙΟ)	3.00	5.00	0.33	1.00	0.20	0.33
Περιβαλλοντικές Επιπτώσεις (ΠΟΙΟ)	6.00	8.00	3.00	5.00	1.00	4.00
Ανεξαρτησία δικτύου (ΠΟΙΟ)	5.00	7.00	0.50	3.00	0.25	1.00

Κανονικοποιημένος Πίνακας Κριτηρίων Ανοημ	Με Υπερχείλιση (ΥΔΡ)	Χωρίς Υπερχείλιση (ΥΔΡ)	Οικονομικό Κριτήριο (ΟΙΚ)	Επικινδυνότητα (ΠΟΙΟ)	Περιβαλλοντικές Επιπτώσεις (ΠΟΙΟ)	Ανεξαρτησία δικτύου (ΠΟΙΟ)	Σχετικά Βάρη
Με Υπερχείλιση (ΥΔΡ)	0.05172	0.10000	0.04762	0.02660	0.08032	0.02605	0.05539
Χωρίς Υπερχείλιση (ΥΔΡ)	0.01724	0.03333	0.03175	0.01596	0.06024	0.01861	0.02952
Οικονομικό Κριτήριο (ΟΙΚ)	0.20690	0.20000	0.19048	0.23936	0.16064	0.26055	0.20965
Επικινδυνότητα (ΠΟΙΟ)	0.15517	0.16667	0.06349	0.07979	0.09639	0.04342	0.10082
Περιβαλλοντικές Επιπτώσεις (ΠΟΙΟ)	0.31034	0.26667	0.57143	0.39894	0.48193	0.52109	0.42507
Ανεξαρτησία δικτύου (ΠΟΙΟ)	0.25862	0.23333	0.09524	0.23936	0.12048	0.13027	0.17955

Με Υπερχείλιση (ΥΔΡ)	ΘΕΣΗ Α	ΘΕΣΗ Β	ΘΕΣΗ Γ
ΘΕΣΗ Α	1.00	3.00	0.33
ΘΕΣΗ Β	0.33	1.00	0.25
ΘΕΣΗ Γ	3.00	4.00	1.00

Τελικά Βάρη
ΘΕΣΗ Α 0.32974
ΘΕΣΗ Β 0.11822
ΘΕΣΗ Γ 0.55204

Με Υπερχείλιση (ΥΔΡ, κανονικοποιημένος)	ΘΕΣΗ Α	ΘΕΣΗ Β	ΘΕΣΗ Γ
ΘΕΣΗ Α	0.23	0.38	0.21
ΘΕΣΗ Β	0.08	0.13	0.16
ΘΕΣΗ Γ	0.69	0.50	0.63

Σχετικά Βάρη
ΘΕΣΗ Α 0.27210
ΘΕΣΗ Β 0.11994
ΘΕΣΗ Γ 0.60796

Χωρίς Υπερχείλιση (ΥΔΡ)	ΘΕΣΗ Α	ΘΕΣΗ Β	ΘΕΣΗ Γ
ΘΕΣΗ Α	1.00	5.00	0.20
ΘΕΣΗ Β	0.20	1.00	0.14
ΘΕΣΗ Γ	5.00	7.00	1.00

Χωρίς Υπερχείλιση (ΥΔΡ, κανονικοποιημένος)	ΘΕΣΗ Α	ΘΕΣΗ Β	ΘΕΣΗ Γ
ΘΕΣΗ Α	0.16	0.38	0.15
ΘΕΣΗ Β	0.03	0.08	0.11
ΘΕΣΗ Γ	0.81	0.54	0.74

Σχετικά Βάρη
ΘΕΣΗ Α 0.23161
ΘΕΣΗ Β 0.07185
ΘΕΣΗ Γ 0.69653

Οικονομικό Κριτήριο (ΟΙΚ)	ΘΕΣΗ Α	ΘΕΣΗ Β	ΘΕΣΗ Γ
ΘΕΣΗ Α	1.00	5.00	0.33
ΘΕΣΗ Β	0.20	1.00	0.20
ΘΕΣΗ Γ	3.00	5.00	1.00

Οικονομικό Κριτήριο (ΟΙΚ, κανονικοποιημένος)	ΘΕΣΗ Α	ΘΕΣΗ Β	ΘΕΣΗ Γ
ΘΕΣΗ Α	0.24	0.45	0.22
ΘΕΣΗ Β	0.05	0.09	0.13
ΘΕΣΗ Γ	0.71	0.45	0.65

Σχετικά Βάρη
ΘΕΣΗ Α 0.30334
ΘΕΣΗ Β 0.08965
ΘΕΣΗ Γ 0.60700

Επικινδυνότητα (ΠΟΙΟ)	ΘΕΣΗ Α	ΘΕΣΗ Β	ΘΕΣΗ Γ
ΘΕΣΗ Α	1.00	3.00	0.50
ΘΕΣΗ Β	0.33	1.00	0.33
ΘΕΣΗ Γ	2.00	3.00	1.00

Επικινδυνότητα (ΠΟΙΟ, κανονικοποιημένος)	ΘΕΣΗ Α	ΘΕΣΗ Β	ΘΕΣΗ Γ
ΘΕΣΗ Α	0.30	0.43	0.27
ΘΕΣΗ Β	0.10	0.14	0.18
ΘΕΣΗ Γ	0.60	0.43	0.55

Σχετικά Βάρη
ΘΕΣΗ Α 0.33377
ΘΕΣΗ Β 0.14156
ΘΕΣΗ Γ 0.52468

Περιβαλλοντικές Επιπτώσεις (ΠΟΙΟ)	ΘΕΣΗ Α	ΘΕΣΗ Β	ΘΕΣΗ Γ
ΘΕΣΗ Α	1.00	4.00	0.50
ΘΕΣΗ Β	0.25	1.00	0.33
ΘΕΣΗ Γ	2.00	3.00	1.00

Περιβαλλοντικές Επιπτώσεις (ΠΟΙΟ, κανονικοποιημένος)	ΘΕΣΗ Α	ΘΕΣΗ Β	ΘΕΣΗ Γ
ΘΕΣΗ Α	0.31	0.50	0.27
ΘΕΣΗ Β	0.08	0.13	0.18
ΘΕΣΗ Γ	0.62	0.38	0.55

Σχετικά Βάρη
ΘΕΣΗ Α 0.36014
ΘΕΣΗ Β 0.12791
ΘΕΣΗ Γ 0.51195

Ανεξαρτησία δικτύου (ΠΟΙΟ)	ΘΕΣΗ Α	ΘΕΣΗ Β	ΘΕΣΗ Γ
ΘΕΣΗ Α	1.00	3.00	0.50
ΘΕΣΗ Β	0.33	1.00	0.25
ΘΕΣΗ Γ	2.00	4.00	1.00

Ανεξαρτησία δικτύου (ΠΟΙΟ, κανονικοποιημένος)	ΘΕΣΗ Α	ΘΕΣΗ Β	ΘΕΣΗ Γ
ΘΕΣΗ Α	0.30	0.38	0.29
ΘΕΣΗ Β	0.10	0.13	0.14
ΘΕΣΗ Γ	0.60	0.50	0.57

Σχετικά Βάρη
ΘΕΣΗ Α 0.32024
ΘΕΣΗ Β 0.12262
ΘΕΣΗ Γ 0.55714

Όπου ΥΔΡ=υδρολογικής φύσεως κριτήριο, ΟΙΚ=οικονομικής φύσεως κριτήριο, ΠΟΙΟ=ποιοτικής φύσεως κριτήριο.

**Πίνακας 4.6.3 :** Επίλυση ΑΗΡ με Βασικό Κριτήριο το Οικονομικό Κόστος Κατασκευής και Λειτουργίας του Ταμιευτήρα

	INDEX	AwT/wT	CI	RI	CI/RI	Ικανοποιητικό
	0.33543	6.07599	0.07	1.24	0.06	
AwT=	0.18141	6.14925				
	2.47752	6.53965				
	0.61025	6.22244				
	1.83125	6.68190				
	1.07400	6.53634				

Πίνακας Κριτηρίων Α	Με Υπερχείλιση (ΥΔΡ)	Χωρίς Υπερχείλιση (ΥΔΡ)	Οικονομικό Κριτήριο (ΟΙΚ)	Επικινδυνότητα (ΠΟΙΟ)	Περιβαλλοντικές Επιπτώσεις (ΠΟΙΟ)	Ανεξαρτησία δικτύου (ΠΟΙΟ)
Με Υπερχείλιση (ΥΔΡ)	1.00	3.00	0.17	0.33	0.20	0.25
Χωρίς Υπερχείλιση (ΥΔΡ)	0.33	1.00	0.13	0.20	0.14	0.17
Οικονομικό Κριτήριο (ΟΙΚ)	6.00	8.00	1.00	5.00	2.00	3.00
Επικινδυνότητα (ΠΟΙΟ)	3.00	5.00	0.20	1.00	0.25	0.33
Περιβαλλοντικές Επιπτώσεις (ΠΟΙΟ)	5.00	7.00	0.50	4.00	1.00	3.00
Ανεξαρτησία δικτύου (ΠΟΙΟ)	4.00	6.00	0.33	3.00	0.33	1.00

Κανονικοποιημένος Πίνακας Κριτηρίων Ανοημ	Με Υπερχείλιση (ΥΔΡ)	Χωρίς Υπερχείλιση (ΥΔΡ)	Οικονομικό Κριτήριο (ΟΙΚ)	Επικινδυνότητα (ΠΟΙΟ)	Περιβαλλοντικές Επιπτώσεις (ΠΟΙΟ)	Ανεξαρτησία δικτύου (ΠΟΙΟ)	Σχετικά Βάρη	
Με Υπερχείλιση (ΥΔΡ)	0.05172	0.10000	0.07168	0.02463	0.05094	0.03226	0.05521	Με Υπερχείλιση (ΥΔΡ)
Χωρίς Υπερχείλιση (ΥΔΡ)	0.01724	0.03333	0.05376	0.01478	0.03639	0.02151	0.02950	Χωρίς Υπερχείλιση (ΥΔΡ)
Οικονομικό Κριτήριο (ΟΙΚ)	0.31034	0.26667	0.43011	0.36946	0.50940	0.38710	0.37885	Οικονομικό Κριτήριο (ΟΙΚ)
Επικινδυνότητα (ΠΟΙΟ)	0.15517	0.16667	0.08602	0.07389	0.06367	0.04301	0.09807	Επικινδυνότητα (ΠΟΙΟ)
Περιβαλλοντικές Επιπτώσεις (ΠΟΙΟ)	0.25862	0.23333	0.21505	0.29557	0.25470	0.38710	0.27406	Περιβαλλοντικές Επιπτώσεις (ΠΟΙΟ)
Ανεξαρτησία δικτύου (ΠΟΙΟ)	0.20690	0.20000	0.14337	0.22167	0.08490	0.12903	0.16431	Ανεξαρτησία δικτύου (ΠΟΙΟ)

Με Υπερχείλιση (ΥΔΡ)	ΘΕΣΗ Α	ΘΕΣΗ Β	ΘΕΣΗ Γ
ΘΕΣΗ Α	1.00	3.00	0.33
ΘΕΣΗ Β	0.33	1.00	0.25
ΘΕΣΗ Γ	3.00	4.00	1.00

Τελικά Βάρη
ΘΕΣΗ Α 0.32083
ΘΕΣΗ Β 0.11179
ΘΕΣΗ Γ 0.56738

Με Υπερχείλιση (ΥΔΡ, κανονικοποιημένος)	ΘΕΣΗ Α	ΘΕΣΗ Β	ΘΕΣΗ Γ
ΘΕΣΗ Α	0.23	0.38	0.21
ΘΕΣΗ Β	0.08	0.13	0.16
ΘΕΣΗ Γ	0.69	0.50	0.63

Σχετικά Βάρη
ΘΕΣΗ Α 0.27210
ΘΕΣΗ Β 0.11994
ΘΕΣΗ Γ 0.60796

Χωρίς Υπερχείλιση (ΥΔΡ)	ΘΕΣΗ Α	ΘΕΣΗ Β	ΘΕΣΗ Γ
ΘΕΣΗ Α	1.00	5.00	0.20
ΘΕΣΗ Β	0.20	1.00	0.14
ΘΕΣΗ Γ	5.00	7.00	1.00

Χωρίς Υπερχείλιση (ΥΔΡ, κανονικοποιημένος)	ΘΕΣΗ Α	ΘΕΣΗ Β	ΘΕΣΗ Γ
ΘΕΣΗ Α	0.16	0.38	0.15
ΘΕΣΗ Β	0.03	0.08	0.11
ΘΕΣΗ Γ	0.81	0.54	0.74

Σχετικά Βάρη
ΘΕΣΗ Α 0.23161
ΘΕΣΗ Β 0.07185
ΘΕΣΗ Γ 0.69653

Οικονομικό Κριτήριο (ΟΙΚ)	ΘΕΣΗ Α	ΘΕΣΗ Β	ΘΕΣΗ Γ
ΘΕΣΗ Α	1.00	5.00	0.33
ΘΕΣΗ Β	0.20	1.00	0.20
ΘΕΣΗ Γ	3.00	5.00	1.00

Οικονομικό Κριτήριο (ΟΙΚ, κανονικοποιημένος)	ΘΕΣΗ Α	ΘΕΣΗ Β	ΘΕΣΗ Γ
ΘΕΣΗ Α	0.24	0.45	0.22
ΘΕΣΗ Β	0.05	0.09	0.13
ΘΕΣΗ Γ	0.71	0.45	0.65

Σχετικά Βάρη
ΘΕΣΗ Α 0.30334
ΘΕΣΗ Β 0.08965
ΘΕΣΗ Γ 0.60700

Επικινδυνότητα (ΠΟΙΟ)	ΘΕΣΗ Α	ΘΕΣΗ Β	ΘΕΣΗ Γ
ΘΕΣΗ Α	1.00	3.00	0.50
ΘΕΣΗ Β	0.33	1.00	0.33
ΘΕΣΗ Γ	2.00	3.00	1.00

Επικινδυνότητα (ΠΟΙΟ, κανονικοποιημένος)	ΘΕΣΗ Α	ΘΕΣΗ Β	ΘΕΣΗ Γ
ΘΕΣΗ Α	0.30	0.43	0.27
ΘΕΣΗ Β	0.10	0.14	0.18
ΘΕΣΗ Γ	0.60	0.43	0.55

Σχετικά Βάρη
ΘΕΣΗ Α 0.33377
ΘΕΣΗ Β 0.14156
ΘΕΣΗ Γ 0.52468

Περιβαλλοντικές Επιπτώσεις (ΠΟΙΟ)	ΘΕΣΗ Α	ΘΕΣΗ Β	ΘΕΣΗ Γ
ΘΕΣΗ Α	1.00	4.00	0.50
ΘΕΣΗ Β	0.25	1.00	0.33
ΘΕΣΗ Γ	2.00	3.00	1.00

Περιβαλλοντικές Επιπτώσεις (ΠΟΙΟ, κανονικοποιημένος)	ΘΕΣΗ Α	ΘΕΣΗ Β	ΘΕΣΗ Γ
ΘΕΣΗ Α	0.31	0.50	0.27
ΘΕΣΗ Β	0.08	0.13	0.18
ΘΕΣΗ Γ	0.62	0.38	0.55

Σχετικά Βάρη
ΘΕΣΗ Α 0.36014
ΘΕΣΗ Β 0.12791
ΘΕΣΗ Γ 0.51195

Ανεξαρτησία δικτύου (ΠΟΙΟ)	ΘΕΣΗ Α	ΘΕΣΗ Β	ΘΕΣΗ Γ
ΘΕΣΗ Α	1.00	3.00	0.50
ΘΕΣΗ Β	0.33	1.00	0.25
ΘΕΣΗ Γ	2.00	4.00	1.00

Ανεξαρτησία δικτύου (ΠΟΙΟ, κανονικοποιημένος)	ΘΕΣΗ Α	ΘΕΣΗ Β	ΘΕΣΗ Γ
ΘΕΣΗ Α	0.30	0.38	0.29
ΘΕΣΗ Β	0.10	0.13	0.14
ΘΕΣΗ Γ	0.60	0.50	0.57

Σχετικά Βάρη
ΘΕΣΗ Α 0.32024
ΘΕΣΗ Β 0.12262
ΘΕΣΗ Γ 0.55714

Όπου ΥΔΡ=υδρολογικής φύσεως κριτήριο, ΟΙΚ=οικονομικής φύσεως κριτήριο, ΠΟΙΟ=ποιοτικής φύσεως κριτήριο.

Πίνακας 4.6.4 : Επίλυση ΑΗΡ με Βασικό Κριτήριο την Επικινδυνότητα

	INDEX	AwT/wT	CI	RI	CI / RI	Ικανοποιητικό
	0.32698	6.05654	0.05	1.24	0.04	
AwT=	0.19801	6.06358				
	0.54888	6.09338				
	2.64713	6.50941				
	1.48791	6.44727				
	1.17166	6.30484				

Πίνακας Κριτηρίων Α	Με Υπερχείλιση (ΥΔΡ)	Χωρίς Υπερχείλιση (ΥΔΡ)	Οικονομικό Κριτήριο (ΟΙΚ)	Επικινδυνότητα (ΠΟΙΟ)	Περιβαλλοντικές Επιπτώσεις (ΠΟΙΟ)	Ανεξαρτησία δικτύου (ΠΟΙΟ)
Με Υπερχείλιση (ΥΔΡ)	1.00	2.00	0.50	0.17	0.25	0.20
Χωρίς Υπερχείλιση (ΥΔΡ)	0.50	1.00	0.25	0.13	0.17	0.14
Οικονομικό Κριτήριο (ΟΙΚ)	2.00	4.00	1.00	0.20	0.33	0.33
Επικινδυνότητα (ΠΟΙΟ)	6.00	8.00	5.00	1.00	2.00	4.00
Περιβαλλοντικές Επιπτώσεις (ΠΟΙΟ)	4.00	6.00	3.00	0.50	1.00	2.00
Ανεξαρτησία δικτύου (ΠΟΙΟ)	5.00	7.00	3.00	0.25	0.50	1.00

Κανονικοποιημένος Πίνακας Κριτηρίων Ανοημ	Με Υπερχείλιση (ΥΔΡ)	Χωρίς Υπερχείλιση (ΥΔΡ)	Οικονομικό Κριτήριο (ΟΙΚ)	Επικινδυνότητα (ΠΟΙΟ)	Περιβαλλοντικές Επιπτώσεις (ΠΟΙΟ)	Ανεξαρτησία δικτύου (ΠΟΙΟ)	Σχετικά Βάρη
Με Υπερχείλιση (ΥΔΡ)	0.05405	0.07143	0.03922	0.07435	0.05882	0.02605	0.05399
Χωρίς Υπερχείλιση (ΥΔΡ)	0.02703	0.03571	0.01961	0.05576	0.03922	0.01861	0.03266
Οικονομικό Κριτήριο (ΟΙΚ)	0.10811	0.14286	0.07843	0.08922	0.07843	0.04342	0.09008
Επικινδυνότητα (ΠΟΙΟ)	0.32432	0.28571	0.39216	0.44610	0.47059	0.52109	0.40666
Περιβαλλοντικές Επιπτώσεις (ΠΟΙΟ)	0.21622	0.21429	0.23529	0.22305	0.23529	0.26055	0.23078
Ανεξαρτησία δικτύου (ΠΟΙΟ)	0.27027	0.25000	0.23529	0.11152	0.11765	0.13027	0.18583

Με Υπερχείλιση (ΥΔΡ)	ΘΕΣΗ Α	ΘΕΣΗ Β	ΘΕΣΗ Γ
ΘΕΣΗ Α	1.00	3.00	0.33
ΘΕΣΗ Β	0.33	1.00	0.25
ΘΕΣΗ Γ	3.00	4.00	1.00

Τελικά Βάρη
ΘΕΣΗ Α 0.32793
ΘΕΣΗ Β 0.12677
ΘΕΣΗ Γ 0.54530

Με Υπερχείλιση (ΥΔΡ, κανονικοποιημένος)	ΘΕΣΗ Α	ΘΕΣΗ Β	ΘΕΣΗ Γ
ΘΕΣΗ Α	0.23	0.38	0.21
ΘΕΣΗ Β	0.08	0.13	0.16
ΘΕΣΗ Γ	0.69	0.50	0.63

Σχετικά Βάρη
ΘΕΣΗ Α 0.27210
ΘΕΣΗ Β 0.11994
ΘΕΣΗ Γ 0.60796

Χωρίς Υπερχείλιση (ΥΔΡ)	ΘΕΣΗ Α	ΘΕΣΗ Β	ΘΕΣΗ Γ
ΘΕΣΗ Α	1.00	5.00	0.20
ΘΕΣΗ Β	0.20	1.00	0.14
ΘΕΣΗ Γ	5.00	7.00	1.00

Χωρίς Υπερχείλιση (ΥΔΡ, κανονικοποιημένος)	ΘΕΣΗ Α	ΘΕΣΗ Β	ΘΕΣΗ Γ
ΘΕΣΗ Α	0.16	0.38	0.15
ΘΕΣΗ Β	0.03	0.08	0.11
ΘΕΣΗ Γ	0.81	0.54	0.74

Σχετικά Βάρη
ΘΕΣΗ Α 0.23161
ΘΕΣΗ Β 0.07185
ΘΕΣΗ Γ 0.69653

Οικονομικό Κριτήριο (ΟΙΚ)	ΘΕΣΗ Α	ΘΕΣΗ Β	ΘΕΣΗ Γ
ΘΕΣΗ Α	1.00	5.00	0.33
ΘΕΣΗ Β	0.20	1.00	0.20
ΘΕΣΗ Γ	3.00	5.00	1.00

Οικονομικό Κριτήριο (ΟΙΚ, κανονικοποιημένος)	ΘΕΣΗ Α	ΘΕΣΗ Β	ΘΕΣΗ Γ
ΘΕΣΗ Α	0.24	0.45	0.22
ΘΕΣΗ Β	0.05	0.09	0.13
ΘΕΣΗ Γ	0.71	0.45	0.65

Σχετικά Βάρη
ΘΕΣΗ Α 0.30334
ΘΕΣΗ Β 0.08965
ΘΕΣΗ Γ 0.60700

Επικινδυνότητα (ΠΟΙΟ)	ΘΕΣΗ Α	ΘΕΣΗ Β	ΘΕΣΗ Γ
ΘΕΣΗ Α	1.00	3.00	0.50
ΘΕΣΗ Β	0.33	1.00	0.33
ΘΕΣΗ Γ	2.00	3.00	1.00

Επικινδυνότητα (ΠΟΙΟ, κανονικοποιημένος)	ΘΕΣΗ Α	ΘΕΣΗ Β	ΘΕΣΗ Γ
ΘΕΣΗ Α	0.30	0.43	0.27
ΘΕΣΗ Β	0.10	0.14	0.18
ΘΕΣΗ Γ	0.60	0.43	0.55

Σχετικά Βάρη
ΘΕΣΗ Α 0.33377
ΘΕΣΗ Β 0.14156
ΘΕΣΗ Γ 0.52468

Περιβαλλοντικές Επιπτώσεις (ΠΟΙΟ)	ΘΕΣΗ Α	ΘΕΣΗ Β	ΘΕΣΗ Γ
ΘΕΣΗ Α	1.00	4.00	0.50
ΘΕΣΗ Β	0.25	1.00	0.33
ΘΕΣΗ Γ	2.00	3.00	1.00

Περιβαλλοντικές Επιπτώσεις (ΠΟΙΟ, κανονικοποιημένος)	ΘΕΣΗ Α	ΘΕΣΗ Β	ΘΕΣΗ Γ
ΘΕΣΗ Α	0.31	0.50	0.27
ΘΕΣΗ Β	0.08	0.13	0.18
ΘΕΣΗ Γ	0.62	0.38	0.55

Σχετικά Βάρη
ΘΕΣΗ Α 0.36014
ΘΕΣΗ Β 0.12791
ΘΕΣΗ Γ 0.51195

Ανεξαρτησία δικτύου (ΠΟΙΟ)	ΘΕΣΗ Α	ΘΕΣΗ Β	ΘΕΣΗ Γ
ΘΕΣΗ Α	1.00	3.00	0.50
ΘΕΣΗ Β	0.33	1.00	0.25
ΘΕΣΗ Γ	2.00	4.00	1.00

Ανεξαρτησία δικτύου (ΠΟΙΟ, κανονικοποιημένος)	ΘΕΣΗ Α	ΘΕΣΗ Β	ΘΕΣΗ Γ
ΘΕΣΗ Α	0.30	0.38	0.29
ΘΕΣΗ Β	0.10	0.13	0.14
ΘΕΣΗ Γ	0.60	0.50	0.57

Σχετικά Βάρη
ΘΕΣΗ Α 0.32024
ΘΕΣΗ Β 0.12262
ΘΕΣΗ Γ 0.55714

Όπου ΥΔΡ=υδρολογικής φύσεως κριτήριο, ΟΙΚ=οικονομικής φύσεως κριτήριο, ΠΟΙΟ=ποιοτικής φύσεως κριτήριο.

### Γενικά Στοιχεία Θέσης Β

Υψόμετρο 58,0 m		Υψόμετρο 47,0 m	
E =	71421 m <sup>2</sup>	E =	67758 m <sup>2</sup>
Π =	1271 m	Π =	1247 m

Υψόμετρο Εδάφους	Ύψος Φράγματος	Επιφάνεια (m <sup>2</sup> )	Όγκος (m <sup>3</sup> )	Υψόμετρο Φράγματος
47	0	67758	0	47
48	1	68064	68064	48
49	2	68369	136737	49
50	3	68674	206022	50
51	4	68979	275916	51
52	5	69284	346421	52
53	6	69589	417537	53
54	7	69895	489263	54
55	8	70200	561599	55
56	9	70505	634545	56
57	10	70810	708102	57
58	11	71421	785626	58

**Διάγραμμα 4.2.2 Διάγραμμα Στάθμης Χωρητικότητας-Επιφανειών Θέσης Β**

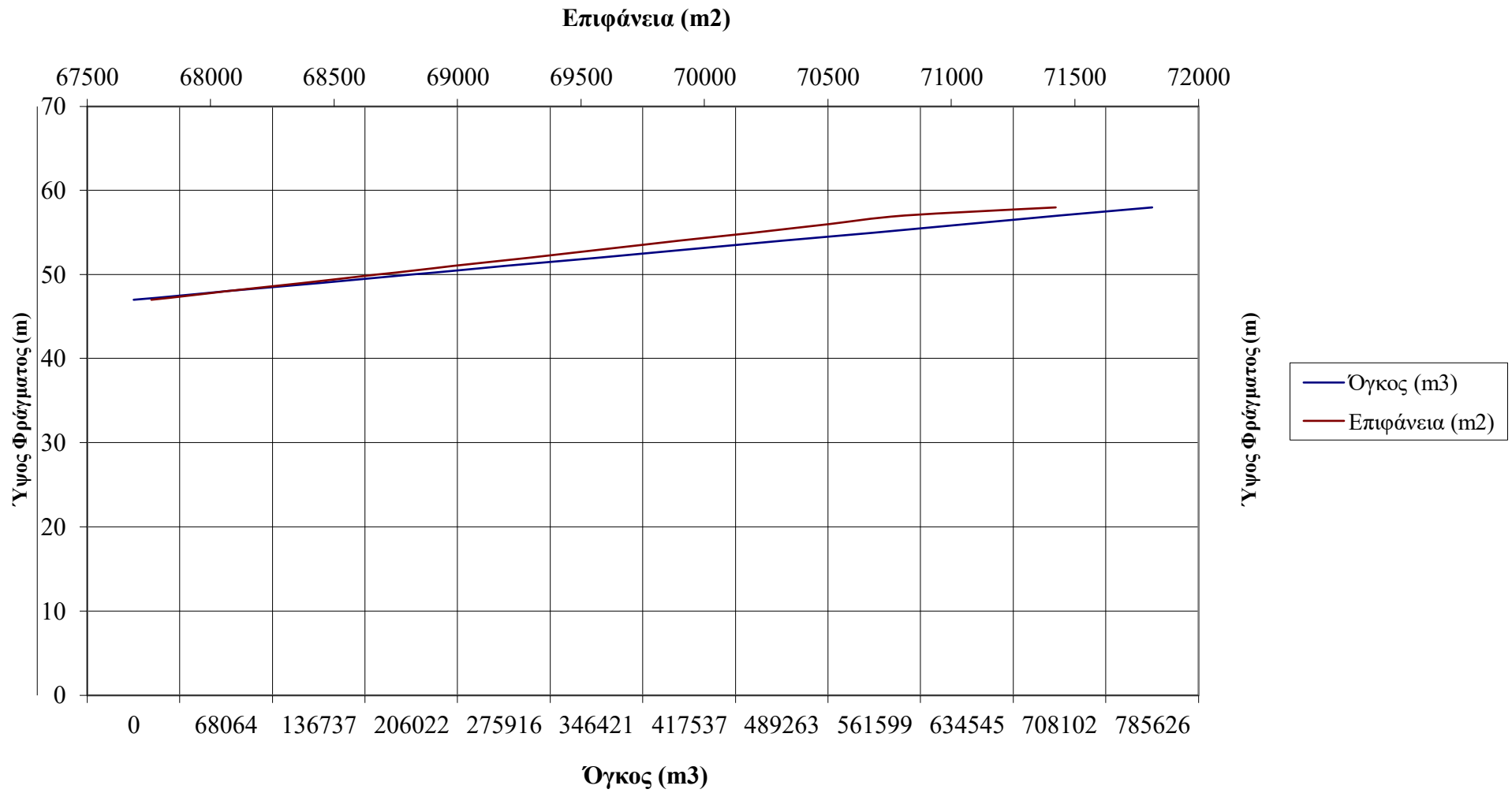

**Γενικά Στοιχεία Θέσης Γ**

<b>Υψόμετρο 64,0 m</b>		<b>Υψόμετρο 48,0 m</b>	
<b>E =</b>	89229 m <sup>2</sup>	<b>E =</b>	80534 m <sup>2</sup>
<b>Π =</b>	1921 m	<b>Π =</b>	1884 m

<b>Υψόμετρο Εδάφους</b>	<b>Ύψος Φράγματος (m)</b>	<b>Επιφάνεια (m<sup>2</sup>)</b>	<b>Όγκος (m<sup>3</sup>)</b>	<b>Υψόμετρο Φράγματος (m)</b>
48	0	80534	0	48
49	1	81046	81046	49
50	2	81557	163115	50
51	3	82069	246207	51
52	4	82580	330321	52
53	5	83092	415459	53
54	6	83603	501620	54
55	7	84115	588803	55
56	8	84626	677009	56
57	9	85138	766239	57
58	10	85649	856491	58
59	11	86161	947766	59
60	12	86672	1040064	60
61	13	87183	1133385	61
62	14	87695	1227729	62
63	15	88206	1323096	63
64	16	89229	1427669	64



**Διάγραμμα 4.2.3** Διάγραμμα Στάθμης Χωρητικότητας-Επιφανειών Θέσης Γ

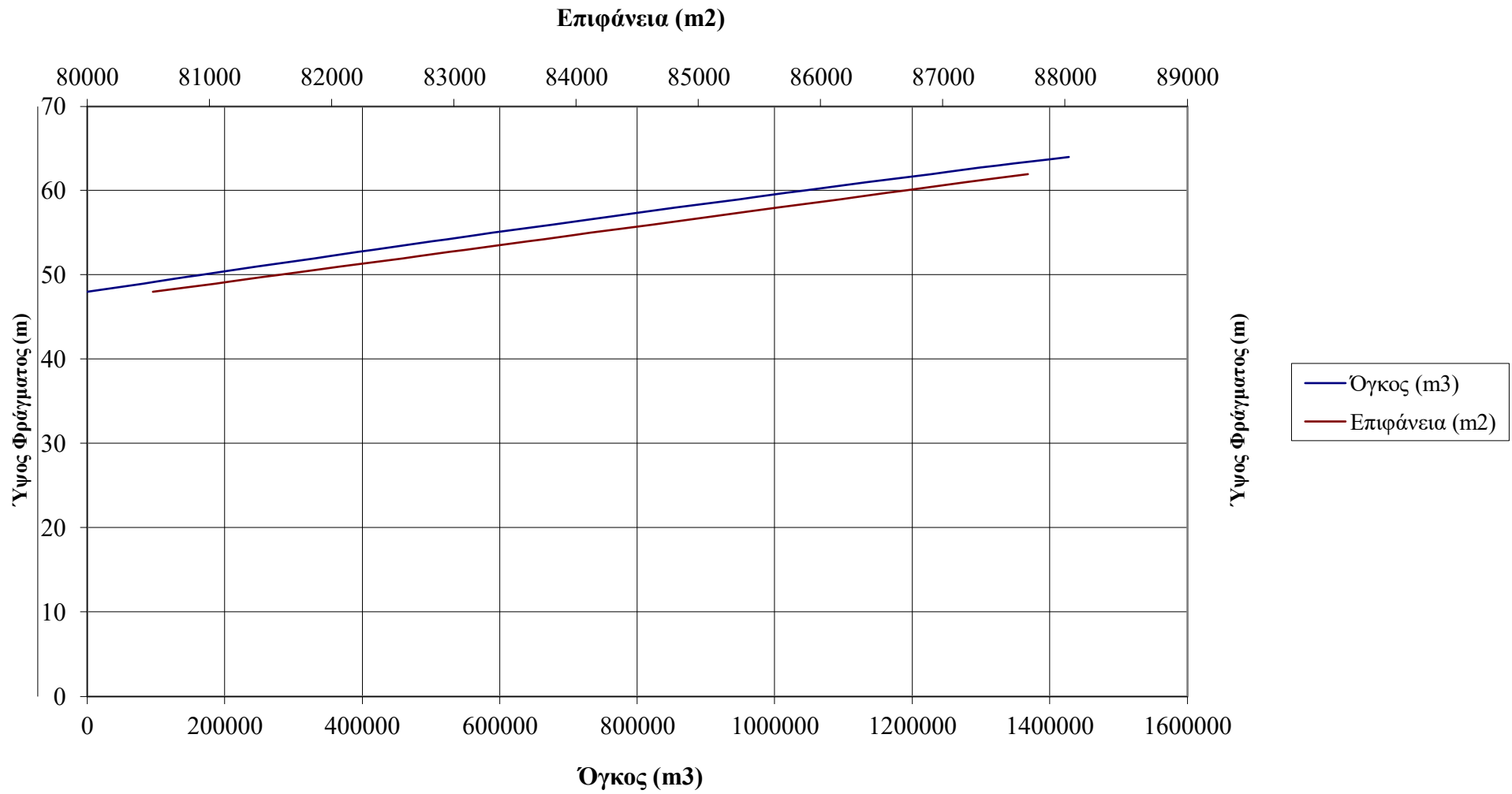

**Διάγραμμα 4.5.1.1 :**  
**Όγκος Εισροής Ύδατος Χρονικού Μήκους 32 Ετών ( $S_{max}=80-aG=10\%$ )**

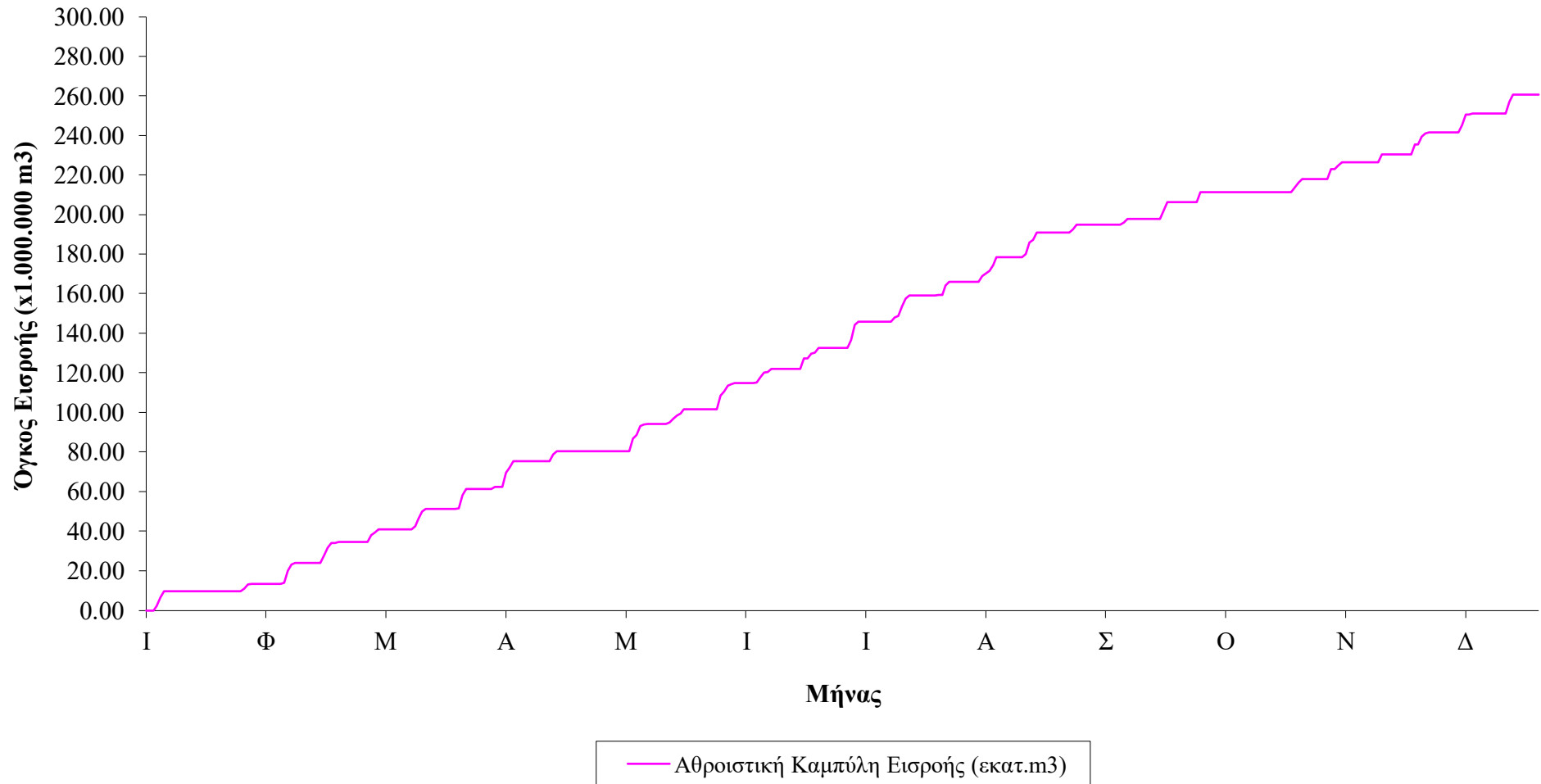

Πίνακας 4.5.1.1 : Υπολογισμός Αθροιστικών Καμπύλων Εισροής-Ζήτησης (Smax = 80 - aG = 10%)

Υδρολογικό Έτος	Μήνας	A/A Μηνών	Μηνιαίος Όγκος Απορροής V (εκατ. m3/μήνα)	Αθροιστική Καμπύλη Εισροής (εκατ. m3)	Μηνιαία ζήτηση για ετήσιο όγκο ζήτησης 1,41 εκ. m3 (εκ. m3/ μήνα)	Αθροιστική Καμπύλη Ζήτησης (για ετήσιο όγκο ζήτησης 1,41 εκ. m3)	Πλεονάζων αθροιστικός ετήσιος όγκος (ετήσιας ζήτησης 1,41 εκατ. m3)	Μηνιαία ζήτηση για ετήσιο όγκο ζήτησης 1,85 εκ. m3 (εκ. m3/ μήνα)	Αθροιστική Καμπύλη Ζήτησης (για ετήσιο όγκο ζήτησης 1,85 εκ. m3)	Πλεονάζων αθροιστικός ετήσιος όγκος (ετήσιας ζήτησης 1,85 εκατ. m3)	Μηνιαία ζήτηση για ετήσιο όγκο ζήτησης 1,08 εκ. m3 (εκ. m3/ μήνα)	Αθροιστική Καμπύλη Ζήτησης (για ετήσιο όγκο ζήτησης 1,08 εκ. m3)	Πλεονάζων αθροιστικός ετήσιος όγκος (ετήσιας ζήτησης 1,08 εκατ. m3)
1964 - 1965	Οκτώβριος	1	0.00	0.00	0.1175	0.0000	0.0000	0.1542	0.0000	0.0000	0.0904	0.0000	0.0000
	Νοέμβριος	2	0.00	0.00	0.1175	0.1175	-0.1175	0.1542	0.1542	-0.1542	0.0904	0.0904	-0.0904
	Δεκέμβριος	3	0.00	0.00	0.0783	0.1958	-0.1958	0.1028	0.2569	-0.2569	0.0603	0.1507	-0.1507
	Ιανουάριος	4	2.27	2.27	0.0783	0.2742	1.9920	0.1028	0.3597	1.9065	0.0603	0.2110	2.0552
	Φεβρουάριος	5	4.24	6.50	0.0783	0.3525	6.1525	0.1028	0.4625	6.0425	0.0603	0.2713	6.2337
	Μάρτιος	6	3.03	9.54	0.0783	0.4308	9.1085	0.1028	0.5653	8.9741	0.0603	0.3315	9.2078
	Απρίλιος	7	0.00	9.54	0.1175	0.5483	8.9910	0.1542	0.7194	8.8199	0.0904	0.4219	9.1174
	Μάιος	8	0.00	9.54	0.1175	0.6658	8.8735	0.1542	0.8736	8.6658	0.0904	0.5124	9.0270
	Ιούνιος	9	0.00	9.54	0.1763	0.8421	8.6973	0.2313	1.1049	8.4345	0.1356	0.6480	8.8914
	Ιούλιος	10	0.00	9.54	0.1763	1.0183	8.5210	0.2313	1.3361	8.2033	0.1356	0.7836	8.7558
	Αύγουστος	11	0.00	9.54	0.1763	1.1946	8.3448	0.2313	1.5674	7.9720	0.1356	0.9192	8.6201
	Σεπτέμβρης	12	0.00	9.54	0.1763	1.3708	8.1685	0.2313	1.7986	7.7408	0.1356	1.0549	8.4845
1965 - 1966	Οκτώβριος	13	0.00	9.54	0.1175	1.4883	8.0510	0.1542	1.9528	7.5866	0.0904	1.1453	8.3941
	Νοέμβριος	14	0.00	9.54	0.1175	1.6058	7.9335	0.1542	2.1069	7.4324	0.0904	1.2357	8.3037
	Δεκέμβριος	15	0.00	9.54	0.0783	1.6842	7.8552	0.1028	2.2097	7.3296	0.0603	1.2960	8.2434
	Ιανουάριος	16	0.00	9.54	0.0783	1.7625	7.7769	0.1028	2.3125	7.2269	0.0603	1.3563	8.1831
	Φεβρουάριος	17	0.00	9.54	0.0783	1.8408	7.6985	0.1028	2.4153	7.1241	0.0603	1.4165	8.1228
	Μάρτιος	18	0.00	9.54	0.0783	1.9192	7.6202	0.1028	2.5181	7.0213	0.0603	1.4768	8.0626
	Απρίλιος	19	0.00	9.54	0.1175	2.0367	7.5027	0.1542	2.6722	6.8671	0.0904	1.5672	7.9721
	Μάιος	20	0.00	9.54	0.1175	2.1542	7.3852	0.1542	2.8264	6.7130	0.0904	1.6576	7.8817
	Ιούνιος	21	0.00	9.54	0.1763	2.3304	7.2090	0.2313	3.0576	6.4817	0.1356	1.7933	7.7461
	Ιούλιος	22	0.00	9.54	0.1763	2.5067	7.0327	0.2313	3.2889	6.2505	0.1356	1.9289	7.6105
	Αύγουστος	23	0.00	9.54	0.1763	2.6829	6.8565	0.2313	3.5201	6.0192	0.1356	2.0645	7.4749
	Σεπτέμβρης	24	0.00	9.54	0.1763	2.8592	6.6802	0.2313	3.7514	5.7880	0.1356	2.2001	7.3392
1966 - 1967	Οκτώβριος	25	0.00	9.54	0.1175	2.9767	6.5627	0.1542	3.9056	5.6338	0.0904	2.2906	7.2488
	Νοέμβριος	26	0.00	9.54	0.1175	3.0942	6.4452	0.1542	4.0597	5.4796	0.0904	2.3810	7.1584
	Δεκέμβριος	27	0.00	9.54	0.0783	3.1725	6.3669	0.1028	4.1625	5.3769	0.0603	2.4413	7.0981
	Ιανουάριος	28	1.40	10.94	0.0783	3.2508	6.2886	0.1028	4.2653	5.2741	0.0603	2.5015	7.0378
	Φεβρουάριος	29	2.13	13.07	0.0783	3.3292	6.2103	0.1028	4.3681	5.1713	0.0603	2.5618	6.9775
	Μάρτιος	30	0.17	13.24	0.0783	3.4075	6.1320	0.1028	4.4708	5.0685	0.0603	2.6221	6.9172
	Απρίλιος	31	0.00	13.24	0.1175	3.5250	6.0145	0.1542	4.6250	4.9657	0.0904	2.7125	6.8569
	Μάιος	32	0.00	13.24	0.1175	3.6425	5.8970	0.1542	4.7792	4.8629	0.0904	2.8029	6.7966
	Ιούνιος	33	0.00	13.24	0.1763	3.8188	5.7797	0.2313	5.0104	4.7601	0.1356	2.9385	6.7363
	Ιούλιος	34	0.00	13.24	0.1763	3.9950	5.6604	0.2313	5.2417	4.6573	0.1356	3.0742	6.6760
	Αύγουστος	35	0.00	13.24	0.1763	4.1713	5.5411	0.2313	5.4729	4.5545	0.1356	3.2098	6.6157
	Σεπτέμβρης	36	0.00	13.24	0.1763	4.3475	5.4218	0.2313	5.7042	4.4517	0.1356	3.3454	6.5554

Πίνακας 4.5.1.1 : Υπολογισμός Αθροιστικών Καμπύλων Εισροής-Ζήτησης (Smax = 80 - aG = 10%)

Υδρολογικό Έτος	Μήνας	A/A Μηνών	Μηνιαίος Όγκος Απορροής V (εκατ. m3/μήνα)	Αθροιστική Καμπύλη Εισροής (εκατ.m3)	Μηνιαία ζήτηση για ετήσιο όγκο ζήτησης 1,41 εκ.μ3 (εκ.μ3/ μήνα)	Αθροιστική Καμπύλη Ζήτησης (για ετήσιο όγκο ζήτησης 1,41 εκ.μ3)	Πλεονάζων αθροιστικός ετήσιος όγκος (ετήσιας ζήτησης 1,41 εκατ.μ3)	Μηνιαία ζήτηση για ετήσιο όγκο ζήτησης 1,85 εκ.μ3 (εκ.μ3/ μήνα)	Αθροιστική Καμπύλη Ζήτησης (για ετήσιο όγκο ζήτησης 1,85 εκ.μ3)	Πλεονάζων αθροιστικός ετήσιος όγκος (ετήσιας ζήτησης 1,85 εκατ.μ3)	Μηνιαία ζήτηση για ετήσιο όγκο ζήτησης 1,08 εκ.μ3 (εκ.μ3/ μήνα)	Αθροιστική Καμπύλη Ζήτησης (για ετήσιο όγκο ζήτησης 1,08 εκ.μ3)	Πλεονάζων αθροιστικός ετήσιος όγκος (ετήσιας ζήτησης 1,08 εκατ.μ3)
1967 - 1968	Οκτώβριος	37	0.00	13.24	0.1175	4.4650	8.7746	0.1542	5.8583	7.3813	0.0904	3.4358	9.8038
	Νοέμβριος	38	0.00	13.24	0.1175	4.5825	8.6571	0.1542	6.0125	7.2271	0.0904	3.5263	9.7134
	Δεκέμβριος	39	0.59	13.83	0.0783	4.6608	9.1720	0.1028	6.1153	7.7176	0.0603	3.5865	10.2463
	Ιανουάριος	40	6.08	19.91	0.0783	4.7392	15.1756	0.1028	6.2181	13.6967	0.0603	3.6468	16.2679
	Φεβρουάριος	41	3.16	23.08	0.0783	4.8175	18.2587	0.1028	6.3208	16.7554	0.0603	3.7071	19.3692
	Μάρτιος	42	1.00	24.07	0.0783	4.8958	19.1765	0.1028	6.4236	17.6487	0.0603	3.7674	20.3050
	Απρίλιος	43	0.00	24.07	0.1175	5.0133	19.0590	0.1542	6.5778	17.4946	0.0904	3.8578	20.2146
	Μάιος	44	0.00	24.07	0.1175	5.1308	18.9415	0.1542	6.7319	17.3404	0.0904	3.9482	20.1241
	Ιούνιος	45	0.00	24.07	0.1763	5.3071	18.7653	0.2313	6.9632	17.1091	0.1356	4.0838	19.9885
	Ιούλιος	46	0.00	24.07	0.1763	5.4833	18.5890	0.2313	7.1944	16.8779	0.1356	4.2194	19.8529
Αύγουστος	47	0.00	24.07	0.1763	5.6596	18.4128	0.2313	7.4257	16.6466	0.1356	4.3551	19.7173	
Σεπτέμβρης	48	0.00	24.07	0.1763	5.8358	18.2365	0.2313	7.6569	16.4154	0.1356	4.4907	19.5816	
1968 - 1969	Οκτώβριος	49	0.00	24.07	0.1175	5.9533	18.1190	0.1542	7.8111	16.2612	0.0904	4.5811	19.4912
	Νοέμβριος	50	3.54	27.61	0.1175	6.0708	21.5365	0.1542	7.9653	19.6421	0.0904	4.6715	22.9359
	Δεκέμβριος	51	4.03	31.64	0.0783	6.1492	25.4892	0.1028	8.0681	23.5703	0.0603	4.7318	26.9065
	Ιανουάριος	52	2.51	34.15	0.0783	6.2275	27.9227	0.1028	8.1708	25.9793	0.0603	4.7921	29.3581
	Φεβρουάριος	53	0.00	34.15	0.0783	6.3058	27.8443	0.1028	8.2736	25.8765	0.0603	4.8524	29.2978
	Μάρτιος	54	0.49	34.64	0.0783	6.3842	28.2537	0.1028	8.3764	26.2614	0.0603	4.9126	29.7252
	Απρίλιος	55	0.00	34.64	0.1175	6.5017	28.1362	0.1542	8.5306	26.1073	0.0904	5.0031	29.6348
	Μάιος	56	0.00	34.64	0.1175	6.6192	28.0187	0.1542	8.6847	25.9531	0.0904	5.0935	29.5443
	Ιούνιος	57	0.00	34.64	0.1763	6.7954	27.8424	0.2313	8.9160	25.7218	0.1356	5.2291	29.4087
	Ιούλιος	58	0.00	34.64	0.1763	6.9717	27.6662	0.2313	9.1472	25.4906	0.1356	5.3647	29.2731
Αύγουστος	59	0.00	34.64	0.1763	7.1479	27.4899	0.2313	9.3785	25.2593	0.1356	5.5003	29.1375	
Σεπτέμβρης	60	0.00	34.64	0.1763	7.3242	27.3137	0.2313	9.6097	25.0281	0.1356	5.6360	29.0018	
1969 - 1970	Οκτώβριος	61	0.00	34.64	0.1175	7.4417	27.1962	0.1542	9.7639	24.8739	0.0904	5.7264	28.9114
	Νοέμβριος	62	0.00	34.64	0.1175	7.5592	27.0787	0.1542	9.9181	24.7198	0.0904	5.8168	28.8210
	Δεκέμβριος	63	3.46	38.10	0.0783	7.6375	30.4586	0.1028	10.0208	28.0753	0.0603	5.8771	32.2191
	Ιανουάριος	64	1.26	39.36	0.0783	7.7158	31.6418	0.1028	10.1236	29.2340	0.0603	5.9374	33.4203
	Φεβρουάριος	65	1.51	40.87	0.0783	7.7942	33.0724	0.1028	10.2264	30.6402	0.0603	5.9976	34.8690
	Μάρτιος	66	0.00	40.87	0.0783	7.8725	32.9941	0.1028	10.3292	30.5374	0.0603	6.0579	34.8087
	Απρίλιος	67	0.00	40.87	0.1175	7.9900	32.8766	0.1542	10.4833	30.3833	0.0904	6.1483	34.7183
	Μάιος	68	0.00	40.87	0.1175	8.1075	32.7591	0.1542	10.6375	30.2291	0.0904	6.2388	34.6279
	Ιούνιος	69	0.00	40.87	0.1763	8.2837	32.5829	0.2313	10.8688	29.9979	0.1356	6.3744	34.4922
	Ιούλιος	70	0.00	40.87	0.1763	8.4600	32.4066	0.2313	11.1000	29.7666	0.1356	6.5100	34.3566
Αύγουστος	71	0.00	40.87	0.1763	8.6362	32.2304	0.2313	11.3313	29.5354	0.1356	6.6456	34.2210	
Σεπτέμβρης	72	0.00	40.87	0.1763	8.8125	32.0541	0.2313	11.5625	29.3041	0.1356	6.7813	34.0854	

Πίνακας 4.5.1.1 : Υπολογισμός Αθροιστικών Καμπύλων Εισροής-Ζήτησης (Smax = 80 - aG = 10%)

Υδρολογικό Έτος	Μήνας	A/A Μηνών	Μηνιαίος Όγκος Απορροής V (εκατ. m3/μήνα)	Αθροιστική Καμπύλη Εισροής (εκατ. m3)	Μηνιαία ζήτηση για ετήσιο όγκο ζήτησης 1,41 εκ. m3 (εκ. m3/ μήνα)	Αθροιστική Καμπύλη Ζήτησης (για ετήσιο όγκο ζήτησης 1,41 εκ. m3)	Πλεονάζων αθροιστικός ετήσιος όγκος (ετήσιας ζήτησης 1,41 εκατ. m3)	Μηνιαία ζήτηση για ετήσιο όγκο ζήτησης 1,85 εκ. m3 (εκ. m3/ μήνα)	Αθροιστική Καμπύλη Ζήτησης (για ετήσιο όγκο ζήτησης 1,85 εκ. m3)	Πλεονάζων αθροιστικός ετήσιος όγκος (ετήσιας ζήτησης 1,85 εκατ. m3)	Μηνιαία ζήτηση για ετήσιο όγκο ζήτησης 1,08 εκ. m3 (εκ. m3/ μήνα)	Αθροιστική Καμπύλη Ζήτησης (για ετήσιο όγκο ζήτησης 1,08 εκ. m3)	Πλεονάζων αθροιστικός ετήσιος όγκος (ετήσιας ζήτησης 1,08 εκατ. m3)
1970 - 1971	Οκτώβριος	73	0.00	40.87	0.1175	8.9300	31.9366	0.1542	11.7167	29.1499	0.0904	6.8717	33.9949
	Νοέμβριος	74	0.00	40.87	0.1175	9.0475	31.8191	0.1542	11.8708	28.9958	0.0904	6.9621	33.9045
	Δεκέμβριος	75	1.74	42.61	0.0783	9.1258	33.4811	0.1028	11.9736	30.6333	0.0603	7.0224	35.5845
	Ιανουάριος	76	3.67	46.28	0.0783	9.2042	37.0724	0.1028	12.0764	34.2002	0.0603	7.0826	39.1939
	Φεβρουάριος	77	3.73	50.01	0.0783	9.2825	40.7259	0.1028	12.1792	37.8292	0.0603	7.1429	42.8655
	Μάρτιος	78	1.35	51.36	0.0783	9.3608	41.9971	0.1028	12.2819	39.0760	0.0603	7.2032	44.1547
	Απρίλιος	79	0.00	51.36	0.1175	9.4783	41.8796	0.1542	12.4361	38.9218	0.0904	7.2936	44.0643
	Μάιος	80	0.00	51.36	0.1175	9.5958	41.7621	0.1542	12.5903	38.7676	0.0904	7.3840	43.9739
	Ιούνιος	81	0.00	51.36	0.1763	9.7721	41.5858	0.2313	12.8215	38.5364	0.1356	7.5197	43.8383
	Ιούλιος	82	0.00	51.36	0.1763	9.9483	41.4096	0.2313	13.0528	38.3051	0.1356	7.6553	43.7026
Αύγουστος	83	0.00	51.36	0.1763	10.1246	41.2333	0.2313	13.2840	38.0739	0.1356	7.7909	43.5670	
Σεπτέμβριος	84	0.00	51.36	0.1763	10.3008	41.0571	0.2313	13.5153	37.8426	0.1356	7.9265	43.4314	
1971 - 1972	Οκτώβριος	85	0.00	51.36	0.1175	10.4183	40.9396	0.1542	13.6694	37.6885	0.0904	8.0169	43.3410
	Νοέμβριος	86	0.00	51.36	0.1175	10.5358	40.8221	0.1542	13.8236	37.5343	0.0904	8.1074	43.2506
	Δεκέμβριος	87	0.21	51.57	0.0783	10.6142	40.9522	0.1028	13.9264	37.6400	0.0603	8.1676	43.3987
	Ιανουάριος	88	6.64	58.20	0.0783	10.6925	47.5097	0.1028	14.0292	44.1730	0.0603	8.2279	49.9742
	Φεβρουάριος	89	3.23	61.44	0.0783	10.7708	50.6659	0.1028	14.1319	47.3048	0.0603	8.2882	53.1485
	Μάρτιος	90	0.00	61.44	0.0783	10.8492	50.5875	0.1028	14.2347	47.2020	0.0603	8.3485	53.0882
	Απρίλιος	91	0.00	61.44	0.1175	10.9667	50.4700	0.1542	14.3889	47.0478	0.0904	8.4389	52.9978
	Μάιος	92	0.00	61.44	0.1175	11.0842	50.3525	0.1542	14.5431	46.8936	0.0904	8.5293	52.9074
	Ιούνιος	93	0.00	61.44	0.1763	11.2604	50.1763	0.2313	14.7743	46.6624	0.1356	8.6649	52.7718
	Ιούλιος	94	0.00	61.44	0.1763	11.4367	50.0000	0.2313	15.0056	46.4311	0.1356	8.8006	52.6361
Αύγουστος	95	0.00	61.44	0.1763	11.6129	49.8238	0.2313	15.2368	46.1999	0.1356	8.9362	52.5005	
Σεπτέμβριος	96	0.00	61.44	0.1763	11.7892	49.6475	0.2313	15.4681	45.9686	0.1356	9.0718	52.3649	
1972 - 1973	Οκτώβριος	97	0.86	62.30	0.1175	11.9067	50.3925	0.1542	15.6222	46.6769	0.0904	9.1622	53.1369
	Νοέμβριος	98	0.10	62.40	0.1175	12.0242	50.3742	0.1542	15.7764	46.6220	0.0904	9.2526	53.1457
	Δεκέμβριος	99	0.01	62.40	0.0783	12.1025	50.3018	0.1028	15.8792	46.5251	0.0603	9.3129	53.0914
	Ιανουάριος	100	7.12	69.52	0.0783	12.1808	57.3395	0.1028	15.9819	53.5384	0.0603	9.3732	60.1471
	Φεβρουάριος	101	2.61	72.13	0.0783	12.2592	59.8692	0.1028	16.0847	56.0436	0.0603	9.4335	62.6949
	Μάρτιος	102	3.16	75.29	0.0783	12.3375	62.9515	0.1028	16.1875	59.1015	0.0603	9.4937	65.7953
	Απρίλιος	103	0.00	75.29	0.1175	12.4550	62.8340	0.1542	16.3417	58.9473	0.0904	9.5842	65.7048
	Μάιος	104	0.00	75.29	0.1175	12.5725	62.7165	0.1542	16.4958	58.7932	0.0904	9.6746	65.6144
	Ιούνιος	105	0.00	75.29	0.1763	12.7488	62.5403	0.2313	16.7271	58.5619	0.1356	9.8102	65.4788
	Ιούλιος	106	0.00	75.29	0.1763	12.9250	62.3640	0.2313	16.9583	58.3307	0.1356	9.9458	65.3432
Αύγουστος	107	0.00	75.29	0.1763	13.1013	62.1878	0.2313	17.1896	58.0994	0.1356	10.0815	65.2076	
Σεπτέμβριος	108	0.00	75.29	0.1763	13.2775	62.0115	0.2313	17.4208	57.8682	0.1356	10.2171	65.0719	

Πίνακας 4.5.1.1 : Υπολογισμός Αθροιστικών Καμπύλων Εισροής-Ζήτησης (Smax = 80 - aG = 10%)

Υδρολογικό Έτος	Μήνας	A/A Μηνών	Μηνιαίος Όγκος Απορροής V (εκατ. m3/μήνα)	Αθροιστική Καμπύλη Εισροής (εκατ.m3)	Μηνιαία ζήτηση για ετήσιο όγκο ζήτησης 1,41 εκ.μ3 (εκ.μ3/ μήνα)	Αθροιστική Καμπύλη Ζήτησης (για ετήσιο όγκο ζήτησης 1,41 εκ.μ3)	Πλεονάζων αθροιστικός ετήσιος όγκος (ετήσιας ζήτησης 1,41 εκατ.μ3)	Μηνιαία ζήτηση για ετήσιο όγκο ζήτησης 1,85 εκ.μ3 (εκ.μ3/ μήνα)	Αθροιστική Καμπύλη Ζήτησης (για ετήσιο όγκο ζήτησης 1,85 εκ.μ3)	Πλεονάζων αθροιστικός ετήσιος όγκος (ετήσιας ζήτησης 1,85 εκατ.μ3)	Μηνιαία ζήτηση για ετήσιο όγκο ζήτησης 1,08 εκ.μ3 (εκ.μ3/ μήνα)	Αθροιστική Καμπύλη Ζήτησης (για ετήσιο όγκο ζήτησης 1,08 εκ.μ3)	Πλεονάζων αθροιστικός ετήσιος όγκος (ετήσιας ζήτησης 1,08 εκατ.μ3)
1973 - 1974	Οκτώβριος	109	0.00	75.29	0.1175	13.3950	61.8940	0.1542	17.5750	57.7140	0.0904	10.3075	64.9815
	Νοέμβριος	110	0.00	75.29	0.1175	13.5125	61.7765	0.1542	17.7292	57.5598	0.0904	10.3979	64.8911
	Δεκέμβριος	111	0.00	75.29	0.0783	13.5908	61.6982	0.1028	17.8319	57.4571	0.0603	10.4582	64.8308
	Ιανουάριος	112	0.00	75.29	0.0783	13.6692	61.6198	0.1028	17.9347	57.3543	0.0603	10.5185	64.7705
	Φεβρουάριος	113	3.47	78.76	0.0783	13.7475	65.0077	0.1028	18.0375	60.7177	0.0603	10.5788	68.1765
	Μάρτιος	114	1.55	80.31	0.0783	13.8258	66.4813	0.1028	18.1403	62.1669	0.0603	10.6390	69.6682
	Απρίλιος	115	0.00	80.31	0.1175	13.9433	66.3638	0.1542	18.2944	62.0127	0.0904	10.7294	69.5777
	Μάιος	116	0.00	80.31	0.1175	14.0608	66.2463	0.1542	18.4486	61.8586	0.0904	10.8199	69.4873
	Ιούνιος	117	0.00	80.31	0.1763	14.2371	66.0701	0.2313	18.6799	61.6273	0.1356	10.9555	69.3517
	Ιούλιος	118	0.00	80.31	0.1763	14.4133	65.8938	0.2313	18.9111	61.3961	0.1356	11.0911	69.2161
Αύγουστος	119	0.00	80.31	0.1763	14.5896	65.7176	0.2313	19.1424	61.1648	0.1356	11.2267	69.0804	
Σεπτέμβριος	120	0.00	80.31	0.1763	14.7658	65.5413	0.2313	19.3736	60.9336	0.1356	11.3624	68.9448	
1974 - 1975	Οκτώβριος	121	0.00	80.31	0.1175	14.8833	65.4238	0.1542	19.5278	60.7794	0.0904	11.4528	68.8544
	Νοέμβριος	122	0.00	80.31	0.1175	15.0008	65.3063	0.1542	19.6819	60.6252	0.0904	11.5432	68.7640
	Δεκέμβριος	123	0.00	80.31	0.0783	15.0792	65.2280	0.1028	19.7847	60.5225	0.0603	11.6035	68.7037
	Ιανουάριος	124	0.00	80.31	0.0783	15.1575	65.1497	0.1028	19.8875	60.4197	0.0603	11.6638	68.6434
	Φεβρουάριος	125	0.00	80.31	0.0783	15.2358	65.0713	0.1028	19.9903	60.3169	0.0603	11.7240	68.5832
	Μάρτιος	126	0.00	80.31	0.0783	15.3142	64.9930	0.1028	20.0931	60.2141	0.0603	11.7843	68.5229
	Απρίλιος	127	0.00	80.31	0.1175	15.4317	64.8755	0.1542	20.2472	60.0600	0.0904	11.8747	68.4325
	Μάιος	128	0.00	80.31	0.1175	15.5492	64.7580	0.1542	20.4014	59.9058	0.0904	11.9651	68.3420
	Ιούνιος	129	0.00	80.31	0.1763	15.7254	64.5818	0.2313	20.6326	59.6745	0.1356	12.1008	68.2064
	Ιούλιος	130	0.00	80.31	0.1763	15.9017	64.4055	0.2313	20.8639	59.4433	0.1356	12.2364	68.0708
Αύγουστος	131	0.00	80.31	0.1763	16.0779	64.2293	0.2313	21.0951	59.2120	0.1356	12.3720	67.9352	
Σεπτέμβριος	132	0.00	80.31	0.1763	16.2542	64.0530	0.2313	21.3264	58.9808	0.1356	12.5076	67.7995	
1975 - 1976	Οκτώβριος	133	0.00	80.31	0.1175	16.3717	63.9355	0.1542	21.4806	58.8266	0.0904	12.5981	67.7091
	Νοέμβριος	134	0.00	80.31	0.1175	16.4892	63.8180	0.1542	21.6347	58.6725	0.0904	12.6885	67.6187
	Δεκέμβριος	135	6.33	86.64	0.0783	16.5675	70.0715	0.1028	21.7375	64.9015	0.0603	12.7488	73.8902
	Ιανουάριος	136	2.06	88.70	0.0783	16.6458	72.0498	0.1028	21.8403	66.8554	0.0603	12.8090	75.8866
	Φεβρουάριος	137	4.39	93.09	0.0783	16.7242	76.3620	0.1028	21.9431	71.1431	0.0603	12.8693	80.2169
	Μάρτιος	138	0.69	93.77	0.0783	16.8025	76.9695	0.1028	22.0458	71.7261	0.0603	12.9296	80.8424
	Απρίλιος	139	0.44	94.21	0.1175	16.9200	77.2887	0.1542	22.2000	72.0087	0.0904	13.0200	81.1887
	Μάιος	140	0.00	94.21	0.1175	17.0375	77.1712	0.1542	22.3542	71.8545	0.0904	13.1104	81.0983
	Ιούνιος	141	0.00	94.21	0.1763	17.2138	76.9950	0.2313	22.5854	71.6233	0.1356	13.2460	80.9627
	Ιούλιος	142	0.00	94.21	0.1763	17.3900	76.8187	0.2313	22.8167	71.3920	0.1356	13.3817	80.8270
Αύγουστος	143	0.00	94.21	0.1763	17.5663	76.6425	0.2313	23.0479	71.1608	0.1356	13.5173	80.6914	
Σεπτέμβριος	144	0.00	94.21	0.1763	17.7425	76.4662	0.2313	23.2792	70.9295	0.1356	13.6529	80.5558	

Πίνακας 4.5.1.1 : Υπολογισμός Αθροιστικών Καμπύλων Εισροής-Ζήτησης (Smax = 80 - aG = 10%)

Υδρολογικό Έτος	Μήνας	A/A Μηνών	Μηνιαίος Όγκος Απορροής V (εκατ. m3/μήνα)	Αθροιστική Καμπύλη Εισροής (εκατ. m3)	Μηνιαία ζήτηση για ετήσιο όγκο ζήτησης 1,41 εκ. m3 (εκ. m3/ μήνα)	Αθροιστική Καμπύλη Ζήτησης (για ετήσιο όγκο ζήτησης 1,41 εκ. m3)	Πλεονάζων αθροιστικός ετήσιος όγκος (ετήσιας ζήτησης 1,41 εκατ. m3)	Μηνιαία ζήτηση για ετήσιο όγκο ζήτησης 1,85 εκ. m3 (εκ. m3/ μήνα)	Αθροιστική Καμπύλη Ζήτησης (για ετήσιο όγκο ζήτησης 1,85 εκ. m3)	Πλεονάζων αθροιστικός ετήσιος όγκος (ετήσιας ζήτησης 1,85 εκατ. m3)	Μηνιαία ζήτηση για ετήσιο όγκο ζήτησης 1,08 εκ. m3 (εκ. m3/ μήνα)	Αθροιστική Καμπύλη Ζήτησης (για ετήσιο όγκο ζήτησης 1,08 εκ. m3)	Πλεονάζων αθροιστικός ετήσιος όγκος (ετήσιας ζήτησης 1,08 εκατ. m3)
1976 - 1977	Οκτώβριος	145	0.73	94.94	0.1175	17.8600	77.0808	0.1542	23.4333	71.5074	0.0904	13.7433	81.1974
	Νοέμβριος	146	1.84	96.79	0.1175	17.9775	78.8079	0.1542	23.5875	73.1979	0.0904	13.8338	82.9516
	Δεκέμβριος	147	1.58	98.36	0.0783	18.0558	80.3073	0.1028	23.6903	74.6728	0.0603	13.8940	84.4691
	Ιανουάριος	148	1.18	99.54	0.0783	18.1342	81.4071	0.1028	23.7931	75.7482	0.0603	13.9543	85.5869
	Φεβρουάριος	149	2.02	101.57	0.0783	18.2125	83.3536	0.1028	23.8958	77.6703	0.0603	14.0146	87.5515
	Μάρτιος	150	0.00	101.57	0.0783	18.2908	83.2753	0.1028	23.9986	77.5675	0.0603	14.0749	87.4912
	Απρίλιος	151	0.00	101.57	0.1175	18.4083	83.1578	0.1542	24.1528	77.4133	0.0904	14.1653	87.4008
	Μάιος	152	0.00	101.57	0.1175	18.5258	83.0403	0.1542	24.3069	77.2591	0.0904	14.2557	87.3104
	Ιούνιος	153	0.00	101.57	0.1763	18.7021	82.8640	0.2313	24.5382	77.0279	0.1356	14.3913	87.1748
	Ιούλιος	154	0.00	101.57	0.1763	18.8783	82.6878	0.2313	24.7694	76.7966	0.1356	14.5269	87.0391
Αύγουστος	155	0.00	101.57	0.1763	19.0546	82.5115	0.2313	25.0007	76.5654	0.1356	14.6626	86.9035	
Σεπτέμβριος	156	0.00	101.57	0.1763	19.2308	82.3353	0.2313	25.2319	76.3341	0.1356	14.7982	86.7679	
1977 - 1978	Οκτώβριος	157	0.00	101.57	0.1175	19.3483	82.2178	0.1542	25.3861	76.1800	0.0904	14.8886	86.6775
	Νοέμβριος	158	0.00	101.57	0.1175	19.4658	82.1003	0.1542	25.5403	76.0258	0.0904	14.9790	86.5871
	Δεκέμβριος	159	6.87	108.44	0.0783	19.5442	88.8923	0.1028	25.6431	82.7934	0.0603	15.0393	93.3971
	Ιανουάριος	160	2.06	110.50	0.0783	19.6225	90.8725	0.1028	25.7458	84.7492	0.0603	15.0996	95.3954
	Φεβρουάριος	161	2.97	113.46	0.0783	19.7008	93.7628	0.1028	25.8486	87.6150	0.0603	15.1599	98.3038
	Μάρτιος	162	0.70	114.16	0.0783	19.7792	94.3844	0.1028	25.9514	88.2122	0.0603	15.2201	98.9435
	Απρίλιος	163	0.54	114.71	0.1175	19.8967	94.8088	0.1542	26.1056	88.5999	0.0904	15.3106	99.3949
	Μάιος	164	0.00	114.71	0.1175	20.0142	94.6913	0.1542	26.2597	88.4458	0.0904	15.4010	99.3045
	Ιούνιος	165	0.00	114.71	0.1763	20.1904	94.5151	0.2313	26.4910	88.2145	0.1356	15.5366	99.1689
	Ιούλιος	166	0.00	114.71	0.1763	20.3667	94.3388	0.2313	26.7222	87.9833	0.1356	15.6722	99.0333
Αύγουστος	167	0.00	114.71	0.1763	20.5429	94.1626	0.2313	26.9535	87.7520	0.1356	15.8078	98.8976	
Σεπτέμβρης	168	0.00	114.71	0.1763	20.7192	93.9863	0.2313	27.1847	87.5208	0.1356	15.9435	98.7620	
1978 - 1979	Οκτώβριος	169	0.45	115.16	0.1175	20.8367	94.3195	0.1542	27.3389	87.8173	0.0904	16.0339	99.1223
	Νοέμβριος	170	2.69	117.84	0.1175	20.9542	96.8908	0.1542	27.4931	90.3519	0.0904	16.1243	101.7206
	Δεκέμβριος	171	2.38	120.23	0.0783	21.0325	99.1949	0.1028	27.5958	92.6316	0.0603	16.1846	104.0428
	Ιανουάριος	172	0.03	120.26	0.0783	21.1108	99.1461	0.1028	27.6986	92.5584	0.0603	16.2449	104.0121
	Φεβρουάριος	173	1.64	121.89	0.0783	21.1892	100.7041	0.1028	27.8014	94.0919	0.0603	16.3051	105.5881
	Μάρτιος	174	0.00	121.89	0.0783	21.2675	100.6258	0.1028	27.9042	93.9891	0.0603	16.3654	105.5278
	Απρίλιος	175	0.00	121.89	0.1175	21.3850	100.5083	0.1542	28.0583	93.8349	0.0904	16.4558	105.4374
	Μάιος	176	0.00	121.89	0.1175	21.5025	100.3908	0.1542	28.2125	93.6808	0.0904	16.5463	105.3470
	Ιούνιος	177	0.00	121.89	0.1763	21.6788	100.2145	0.2313	28.4437	93.4495	0.1356	16.6819	105.2114
	Ιούλιος	178	0.00	121.89	0.1763	21.8550	100.0383	0.2313	28.6750	93.2183	0.1356	16.8175	105.0758
Αύγουστος	179	0.00	121.89	0.1763	22.0313	99.8620	0.2313	28.9062	92.9870	0.1356	16.9531	104.9401	
Σεπτέμβρης	180	0.00	121.89	0.1763	22.2075	99.6858	0.2313	29.1375	92.7558	0.1356	17.0888	104.8045	

Πίνακας 4.5.1.1 : Υπολογισμός Αθροιστικών Καμπύλων Εισροής-Ζήτησης (Smax = 80 - aG = 10%)

Υδρολογικό Έτος	Μήνας	A/A Μηνών	Μηνιαίος Όγκος Απορροής V (εκατ. m3/μήνα)	Αθροιστική Καμπύλη Εισροής (εκατ. m3)	Μηνιαία ζήτηση για ετήσιο όγκο ζήτησης 1,41 εκ. m3 (εκ. m3/ μήνα)	Αθροιστική Καμπύλη Ζήτησης (για ετήσιο όγκο ζήτησης 1,41 εκ. m3)	Πλεονάζων αθροιστικός ετήσιος όγκος (ετήσιας ζήτησης 1,41 εκατ. m3)	Μηνιαία ζήτηση για ετήσιο όγκο ζήτησης 1,85 εκ. m3 (εκ. m3/ μήνα)	Αθροιστική Καμπύλη Ζήτησης (για ετήσιο όγκο ζήτησης 1,85 εκ. m3)	Πλεονάζων αθροιστικός ετήσιος όγκος (ετήσιας ζήτησης 1,85 εκατ. m3)	Μηνιαία ζήτηση για ετήσιο όγκο ζήτησης 1,08 εκ. m3 (εκ. m3/ μήνα)	Αθροιστική Καμπύλη Ζήτησης (για ετήσιο όγκο ζήτησης 1,08 εκ. m3)	Πλεονάζων αθροιστικός ετήσιος όγκος (ετήσιας ζήτησης 1,08 εκατ. m3)
1979 - 1980	Οκτώβριος	181	0.00	121.89	0.1175	22.3250	99.5683	0.1542	29.2917	92.6016	0.0904	17.1792	104.7141
	Νοέμβριος	182	5.31	127.20	0.1175	22.4425	104.7608	0.1542	29.4458	97.7574	0.0904	17.2696	109.9337
	Δεκέμβριος	183	0.06	127.26	0.0783	22.5208	104.7437	0.1028	29.5486	97.7160	0.0603	17.3299	109.9347
	Ιανουάριος	184	2.47	129.74	0.0783	22.5992	107.1379	0.1028	29.6514	100.0857	0.0603	17.3901	112.3470
	Φεβρουάριος	185	0.55	130.29	0.0783	22.6775	107.6082	0.1028	29.7542	100.5315	0.0603	17.4504	112.8352
	Μάρτιος	186	2.39	132.68	0.0783	22.7558	109.9195	0.1028	29.8569	102.8184	0.0603	17.5107	115.1646
	Απρίλιος	187	0.00	132.68	0.1175	22.8733	109.8020	0.1542	30.0111	102.6642	0.0904	17.6011	115.0742
	Μάιος	188	0.00	132.68	0.1175	22.9908	109.6845	0.1542	30.1653	102.5101	0.0904	17.6915	114.9838
	Ιούνιος	189	0.00	132.68	0.1763	23.1671	109.5083	0.2313	30.3965	102.2788	0.1356	17.8272	114.8482
	Ιούλιος	190	0.00	132.68	0.1763	23.3433	109.3320	0.2313	30.6278	102.0476	0.1356	17.9628	114.7126
Αύγουστος	191	0.00	132.68	0.1763	23.5196	109.1558	0.2313	30.8590	101.8163	0.1356	18.0984	114.5769	
Σεπτέμβρης	192	0.00	132.68	0.1763	23.6958	108.9795	0.2313	31.0903	101.5851	0.1356	18.2340	114.4413	
1980 - 1981	Οκτώβριος	193	0.00	132.68	0.1175	23.8133	108.8620	0.1542	31.2444	101.4309	0.0904	18.3244	114.3509
	Νοέμβριος	194	0.00	132.68	0.1175	23.9308	108.7445	0.1542	31.3986	101.2767	0.0904	18.4149	114.2605
	Δεκέμβριος	195	3.83	136.50	0.0783	24.0092	112.4946	0.1028	31.5014	105.0024	0.0603	18.4751	118.0287
	Ιανουάριος	196	7.72	144.22	0.0783	24.0875	120.1360	0.1028	31.6042	112.6194	0.0603	18.5354	125.6881
	Φεβρουάριος	197	1.52	145.74	0.0783	24.1658	121.5788	0.1028	31.7069	114.0377	0.0603	18.5957	127.1489
	Μάρτιος	198	0.00	145.74	0.0783	24.2442	121.5005	0.1028	31.8097	113.9349	0.0603	18.6560	127.0887
	Απρίλιος	199	0.00	145.74	0.1175	24.3617	121.3830	0.1542	31.9639	113.7807	0.0904	18.7464	126.9982
	Μάιος	200	0.00	145.74	0.1175	24.4792	121.2655	0.1542	32.1181	113.6266	0.0904	18.8368	126.9078
	Ιούνιος	201	0.00	145.74	0.1763	24.6554	121.0892	0.2313	32.3493	113.3953	0.1356	18.9724	126.7722
	Ιούλιος	202	0.00	145.74	0.1763	24.8317	120.9130	0.2313	32.5806	113.1641	0.1356	19.1081	126.6366
Αύγουστος	203	0.00	145.74	0.1763	25.0079	120.7367	0.2313	32.8118	112.9328	0.1356	19.2437	126.5010	
Σεπτέμβρης	204	0.00	145.74	0.1763	25.1842	120.5605	0.2313	33.0431	112.7016	0.1356	19.3793	126.3653	
1981 - 1982	Οκτώβριος	205	0.00	145.74	0.1175	25.3017	120.4430	0.1542	33.1972	112.5474	0.0904	19.4697	126.2749
	Νοέμβριος	206	0.00	145.74	0.1175	25.4192	120.3255	0.1542	33.3514	112.3932	0.0904	19.5601	126.1845
	Δεκέμβριος	207	2.19	147.93	0.0783	25.4975	122.4329	0.1028	33.4542	114.4763	0.0603	19.6204	128.3100
	Ιανουάριος	208	0.79	148.72	0.0783	25.5758	123.1447	0.1028	33.5569	115.1635	0.0603	19.6807	129.0398
	Φεβρουάριος	209	4.72	153.44	0.0783	25.6542	127.7843	0.1028	33.6597	119.7787	0.0603	19.7410	133.6975
	Μάρτιος	210	3.96	157.39	0.0783	25.7325	131.6617	0.1028	33.7625	123.6317	0.0603	19.8013	137.5930
	Απρίλιος	211	1.56	158.95	0.1175	25.8500	133.1018	0.1542	33.9167	125.0351	0.0904	19.8917	139.0601
	Μάιος	212	0.00	158.95	0.1175	25.9675	132.9843	0.1542	34.0708	124.8810	0.0904	19.9821	138.9697
	Ιούνιος	213	0.00	158.95	0.1763	26.1437	132.8081	0.2313	34.3021	124.6497	0.1356	20.1177	138.8341
	Ιούλιος	214	0.00	158.95	0.1763	26.3200	132.6318	0.2313	34.5333	124.4185	0.1356	20.2533	138.6985
Αύγουστος	215	0.00	158.95	0.1763	26.4962	132.4556	0.2313	34.7646	124.1872	0.1356	20.3890	138.5629	
Σεπτέμβρης	216	0.00	158.95	0.1763	26.6725	132.2793	0.2313	34.9958	123.9560	0.1356	20.5246	138.4272	



Πίνακας 4.5.1.1 : Υπολογισμός Αθροιστικών Καμπύλων Εισροής-Ζήτησης (Smax = 80 - aG = 10%)

Υδρολογικό Έτος	Μήνας	A/A Μηνών	Μηνιαίος Όγκος Απορροής V (εκατ. m3/μήνα)	Αθροιστική Καμπύλη Εισροής (εκατ.m3)	Μηνιαία ζήτηση για ετήσιο όγκο ζήτησης 1,41 εκ.μ3 (εκ.μ3/ μήνα)	Αθροιστική Καμπύλη Ζήτησης (για ετήσιο όγκο ζήτησης 1,41 εκ.μ3)	Πλεονάζων αθροιστικός ετήσιος όγκος (ετήσιας ζήτησης 1,41 εκατ.μ3)	Μηνιαία ζήτηση για ετήσιο όγκο ζήτησης 1,85 εκ.μ3 (εκ.μ3/ μήνα)	Αθροιστική Καμπύλη Ζήτησης (για ετήσιο όγκο ζήτησης 1,85 εκ.μ3)	Πλεονάζων αθροιστικός ετήσιος όγκος (ετήσιας ζήτησης 1,85 εκατ.μ3)	Μηνιαία ζήτηση για ετήσιο όγκο ζήτησης 1,08 εκ.μ3 (εκ.μ3/ μήνα)	Αθροιστική Καμπύλη Ζήτησης (για ετήσιο όγκο ζήτησης 1,08 εκ.μ3)	Πλεονάζων αθροιστικός ετήσιος όγκος (ετήσιας ζήτησης 1,08 εκατ.μ3)
1982 - 1983	Οκτώβριος	217	0.00	158.95	0.1175	26.7900	132.1618	0.1542	35.1500	123.8018	0.0904	20.6150	138.3368
	Νοέμβριος	218	0.00	158.95	0.1175	26.9075	132.0443	0.1542	35.3042	123.6476	0.0904	20.7054	138.2464
	Δεκέμβριος	219	0.44	159.39	0.0783	26.9858	132.4058	0.1028	35.4069	123.9847	0.0603	20.7657	138.6260
	Ιανουάριος	220	0.00	159.39	0.0783	27.0642	132.3275	0.1028	35.5097	123.8819	0.0603	20.8260	138.5657
	Φεβρουάριος	221	4.64	164.03	0.0783	27.1425	136.8871	0.1028	35.6125	128.4171	0.0603	20.8863	143.1434
	Μάρτιος	222	1.93	165.96	0.0783	27.2208	138.7371	0.1028	35.7153	130.2427	0.0603	20.9465	145.0114
	Απρίλιος	223	0.00	165.96	0.1175	27.3383	138.6196	0.1542	35.8694	130.0885	0.0904	21.0369	144.9210
	Μάιος	224	0.00	165.96	0.1175	27.4558	138.5021	0.1542	36.0236	129.9343	0.0904	21.1274	144.8306
	Ιούνιος	225	0.00	165.96	0.1763	27.6321	138.3259	0.2313	36.2549	129.7031	0.1356	21.2630	144.6950
	Ιούλιος	226	0.00	165.96	0.1763	27.8083	138.1496	0.2313	36.4861	129.4718	0.1356	21.3986	144.5593
Αύγουστος	227	0.00	165.96	0.1763	27.9846	137.9734	0.2313	36.7174	129.2406	0.1356	21.5342	144.4237	
Σεπτέμβρης	228	0.00	165.96	0.1763	28.1608	137.7971	0.2313	36.9486	129.0093	0.1356	21.6699	144.2881	
1983 - 1984	Οκτώβριος	229	0.00	165.96	0.1175	28.2783	137.6796	0.1542	37.1028	128.8552	0.0904	21.7603	144.1977
	Νοέμβριος	230	0.00	165.96	0.1175	28.3958	137.5621	0.1542	37.2569	128.7010	0.0904	21.8507	144.1072
	Δεκέμβριος	231	2.98	168.93	0.0783	28.4742	140.4594	0.1028	37.3597	131.5739	0.0603	21.9110	147.0226
	Ιανουάριος	232	1.19	170.12	0.0783	28.5525	141.5717	0.1028	37.4625	132.6617	0.0603	21.9713	148.1530
	Φεβρουάριος	233	1.39	171.51	0.0783	28.6308	142.8792	0.1028	37.5653	133.9448	0.0603	22.0315	149.4785
	Μάρτιος	234	2.92	174.43	0.0783	28.7092	145.7193	0.1028	37.6681	136.7604	0.0603	22.0918	152.3367
	Απρίλιος	235	3.86	178.29	0.1175	28.8267	149.4646	0.1542	37.8222	140.4691	0.0904	22.1822	156.1091
	Μάιος	236	0.00	178.29	0.1175	28.9442	149.3471	0.1542	37.9764	140.3149	0.0904	22.2726	156.0187
	Ιούνιος	237	0.00	178.29	0.1763	29.1204	149.1709	0.2313	38.2076	140.0837	0.1356	22.4083	155.8831
	Ιούλιος	238	0.00	178.29	0.1763	29.2967	148.9946	0.2313	38.4389	139.8524	0.1356	22.5439	155.7474
Αύγουστος	239	0.00	178.29	0.1763	29.4729	148.8184	0.2313	38.6701	139.6212	0.1356	22.6795	155.6118	
Σεπτέμβρης	240	0.00	178.29	0.1763	29.6492	148.6421	0.2313	38.9014	139.3899	0.1356	22.8151	155.4762	
1984 - 1985	Οκτώβριος	241	0.00	178.29	0.1175	29.7667	148.5246	0.1542	39.0556	139.2358	0.0904	22.9056	155.3858
	Νοέμβριος	242	0.00	178.29	0.1175	29.8842	148.4071	0.1542	39.2097	139.0816	0.0904	22.9960	155.2953
	Δεκέμβριος	243	1.67	179.97	0.0783	29.9625	150.0035	0.1028	39.3125	140.6535	0.0603	23.0563	156.9097
	Ιανουάριος	244	5.76	185.73	0.0783	30.0408	155.6891	0.1028	39.4153	146.3146	0.0603	23.1165	162.6134
	Φεβρουάριος	245	1.37	187.10	0.0783	30.1192	156.9826	0.1028	39.5181	147.5837	0.0603	23.1768	163.9250
	Μάρτιος	246	3.68	190.79	0.0783	30.1975	160.5882	0.1028	39.6208	151.1648	0.0603	23.2371	167.5486
	Απρίλιος	247	0.00	190.79	0.1175	30.3150	160.4707	0.1542	39.7750	151.0107	0.0904	23.3275	167.4582
	Μάιος	248	0.00	190.79	0.1175	30.4325	160.3532	0.1542	39.9292	150.8565	0.0904	23.4179	167.3677
	Ιούνιος	249	0.00	190.79	0.1763	30.6087	160.1769	0.2313	40.1604	150.6252	0.1356	23.5535	167.2321
	Ιούλιος	250	0.00	190.79	0.1763	30.7850	160.0007	0.2313	40.3917	150.3940	0.1356	23.6892	167.0965
Αύγουστος	251	0.00	190.79	0.1763	30.9612	159.8244	0.2313	40.6229	150.1627	0.1356	23.8248	166.9609	
Σεπτέμβρης	252	0.00	190.79	0.1763	31.1375	159.6482	0.2313	40.8542	149.9315	0.1356	23.9604	166.8252	

Πίνακας 4.5.1.1 : Υπολογισμός Αθροιστικών Καμπύλων Εισροής-Ζήτησης (Smax = 80 - aG = 10%)

Υδρολογικό Έτος	Μήνας	A/A Μηνών	Μηνιαίος Όγκος Απορροής V (εκατ. m <sup>3</sup> /μήνα)	Αθροιστική Καμπύλη Εισροής (εκατ. m <sup>3</sup> )	Μηνιαία ζήτηση για ετήσιο όγκο ζήτησης 1,41 εκ. m <sup>3</sup> (εκ. m <sup>3</sup> /μήνα)	Αθροιστική Καμπύλη Ζήτησης (για ετήσιο όγκο ζήτησης 1,41 εκ. m <sup>3</sup> )	Πλεονάζων αθροιστικός ετήσιος όγκος (ετήσιας ζήτησης 1,41 εκατ. m <sup>3</sup> )	Μηνιαία ζήτηση για ετήσιο όγκο ζήτησης 1,85 εκ. m <sup>3</sup> (εκ. m <sup>3</sup> /μήνα)	Αθροιστική Καμπύλη Ζήτησης (για ετήσιο όγκο ζήτησης 1,85 εκ. m <sup>3</sup> )	Πλεονάζων αθροιστικός ετήσιος όγκος (ετήσιας ζήτησης 1,85 εκατ. m <sup>3</sup> )	Μηνιαία ζήτηση για ετήσιο όγκο ζήτησης 1,08 εκ. m <sup>3</sup> (εκ. m <sup>3</sup> /μήνα)	Αθροιστική Καμπύλη Ζήτησης (για ετήσιο όγκο ζήτησης 1,08 εκ. m <sup>3</sup> )	Πλεονάζων αθροιστικός ετήσιος όγκος (ετήσιας ζήτησης 1,08 εκατ. m <sup>3</sup> )
1985 - 1986	Οκτώβριος	253	0.00	190.79	0.1175	31.2550	159.5307	0.1542	41.0083	149.7773	0.0904	24.0508	166.7348
	Νοέμβριος	254	0.00	190.79	0.1175	31.3725	159.4132	0.1542	41.1625	149.6232	0.0904	24.1413	166.6444
	Δεκέμβριος	255	0.00	190.79	0.0783	31.4508	159.3348	0.1028	41.2653	149.5204	0.0603	24.2015	166.5841
	Ιανουάριος	256	1.61	192.40	0.0783	31.5292	160.8710	0.1028	41.3681	151.0321	0.0603	24.2618	168.1384
	Φεβρουάριος	257	2.43	194.83	0.0783	31.6075	163.2250	0.1028	41.4708	153.3617	0.0603	24.3221	170.5105
	Μάρτιος	258	0.00	194.83	0.0783	31.6858	163.1467	0.1028	41.5736	153.2589	0.0603	24.3824	170.4502
	Απρίλιος	259	0.00	194.83	0.1175	31.8033	163.0292	0.1542	41.7278	153.1048	0.0904	24.4728	170.3598
	Μάιος	260	0.00	194.83	0.1175	31.9208	162.9117	0.1542	41.8819	152.9506	0.0904	24.5632	170.2694
	Ιούνιος	261	0.00	194.83	0.1763	32.0971	162.7355	0.2313	42.1132	152.7194	0.1356	24.6988	170.1337
	Ιούλιος	262	0.00	194.83	0.1763	32.2733	162.5592	0.2313	42.3444	152.4881	0.1356	24.8344	169.9981
Αύγουστος	263	0.00	194.83	0.1763	32.4496	162.3830	0.2313	42.5757	152.2569	0.1356	24.9701	169.8625	
Σεπτέμβρης	264	0.00	194.83	0.1763	32.6258	162.2067	0.2313	42.8069	152.0256	0.1356	25.1057	169.7269	
1986 - 1987	Οκτώβριος	265	0.00	194.83	0.1175	32.7433	162.0892	0.1542	42.9611	151.8714	0.0904	25.1961	169.6364
	Νοέμβριος	266	0.00	194.83	0.1175	32.8608	161.9717	0.1542	43.1153	151.7173	0.0904	25.2865	169.5460
	Δεκέμβριος	267	0.00	194.83	0.0783	32.9392	161.8934	0.1028	43.2181	151.6145	0.0603	25.3468	169.4857
	Ιανουάριος	268	0.00	194.83	0.0783	33.0175	161.8150	0.1028	43.3208	151.5117	0.0603	25.4071	169.4255
	Φεβρουάριος	269	0.00	194.83	0.0783	33.0958	161.7367	0.1028	43.4236	151.4089	0.0603	25.4674	169.3652
	Μάρτιος	270	1.01	195.84	0.0783	33.1742	162.6692	0.1028	43.5264	152.3169	0.0603	25.5276	170.3157
	Απρίλιος	271	1.90	197.74	0.1175	33.2917	164.4517	0.1542	43.6806	154.0628	0.0904	25.6181	172.1253
	Μάιος	272	0.00	197.74	0.1175	33.4092	164.3342	0.1542	43.8347	153.9087	0.0904	25.7085	172.0349
	Ιούνιος	273	0.00	197.74	0.1763	33.5854	164.1580	0.2313	44.0660	153.6774	0.1356	25.8441	171.8993
	Ιούλιος	274	0.00	197.74	0.1763	33.7617	163.9817	0.2313	44.2972	153.4462	0.1356	25.9797	171.7637
Αύγουστος	275	0.00	197.74	0.1763	33.9379	163.8055	0.2313	44.5285	153.2149	0.1356	26.1153	171.6280	
Σεπτέμβρης	276	0.00	197.74	0.1763	34.1142	163.6292	0.2313	44.7597	152.9837	0.1356	26.2510	171.4924	
1987 - 1988	Οκτώβριος	277	0.00	197.74	0.1175	34.2317	163.5117	0.1542	44.9139	152.8295	0.0904	26.3414	171.4020
	Νοέμβριος	278	0.00	197.74	0.1175	34.3492	163.3942	0.1542	45.0681	152.6753	0.0904	26.4318	171.3116
	Δεκέμβριος	279	0.04	197.78	0.0783	34.4275	163.3525	0.1028	45.1708	152.6092	0.0603	26.4921	171.2879
	Ιανουάριος	280	0.00	197.78	0.0783	34.5058	163.2742	0.1028	45.2736	152.5064	0.0603	26.5524	171.2277
	Φεβρουάριος	281	4.30	202.08	0.0783	34.5842	167.4993	0.1028	45.3764	156.7071	0.0603	26.6126	175.4709
	Μάρτιος	282	4.10	206.18	0.0783	34.6625	171.5217	0.1028	45.4792	160.7050	0.0603	26.6729	179.5112
	Απρίλιος	283	0.00	206.18	0.1175	34.7800	171.4042	0.1542	45.6333	160.5508	0.0904	26.7633	179.4208
	Μάιος	284	0.00	206.18	0.1175	34.8975	171.2867	0.1542	45.7875	160.3967	0.0904	26.8538	179.3304
	Ιούνιος	285	0.00	206.18	0.1763	35.0738	171.1104	0.2313	46.0188	160.1654	0.1356	26.9894	179.1948
	Ιούλιος	286	0.00	206.18	0.1763	35.2500	170.9342	0.2313	46.2500	159.9342	0.1356	27.1250	179.0592
Αύγουστος	287	0.00	206.18	0.1763	35.4263	170.7579	0.2313	46.4813	159.7029	0.1356	27.2606	178.9235	
Σεπτέμβρης	288	0.00	206.18	0.1763	35.6025	170.5817	0.2313	46.7125	159.4717	0.1356	27.3963	178.7879	

Πίνακας 4.5.1.1 : Υπολογισμός Αθροιστικών Καμπύλων Εισροής-Ζήτησης (Smax = 80 - aG = 10%)

Υδρολογικό Έτος	Μήνας	A/A Μηνών	Μηνιαίος Όγκος Απορροής V (εκατ. m3/μήνα)	Αθροιστική Καμπύλη Εισροής (εκατ.m3)	Μηνιαία ζήτηση για ετήσιο όγκο ζήτησης 1,41 εκ.μ3 (εκ.μ3/ μήνα)	Αθροιστική Καμπύλη Ζήτησης (για ετήσιο όγκο ζήτησης 1,41 εκ.μ3)	Πλεονάζων αθροιστικός ετήσιος όγκος (ετήσιας ζήτησης 1,41 εκατ.μ3)	Μηνιαία ζήτηση για ετήσιο όγκο ζήτησης 1,85 εκ.μ3 (εκ.μ3/ μήνα)	Αθροιστική Καμπύλη Ζήτησης (για ετήσιο όγκο ζήτησης 1,85 εκ.μ3)	Πλεονάζων αθροιστικός ετήσιος όγκος (ετήσιας ζήτησης 1,85 εκατ.μ3)	Μηνιαία ζήτηση για ετήσιο όγκο ζήτησης 1,08 εκ.μ3 (εκ.μ3/ μήνα)	Αθροιστική Καμπύλη Ζήτησης (για ετήσιο όγκο ζήτησης 1,08 εκ.μ3)	Πλεονάζων αθροιστικός ετήσιος όγκος (ετήσιας ζήτησης 1,08 εκατ.μ3)
1988 - 1989	Οκτώβριος	289	0.00	206.18	0.1175	35.7200	170.4642	0.1542	46.8667	159.3175	0.0904	27.4867	178.6975
	Νοέμβριος	290	0.00	206.18	0.1175	35.8375	170.3467	0.1542	47.0208	159.1633	0.0904	27.5771	178.6071
	Δεκέμβριος	291	5.21	211.39	0.0783	35.9158	175.4769	0.1028	47.1236	164.2691	0.0603	27.6374	183.7553
	Ιανουάριος	292	0.00	211.39	0.0783	35.9942	175.3985	0.1028	47.2264	164.1663	0.0603	27.6976	183.6950
	Φεβρουάριος	293	0.00	211.39	0.0783	36.0725	175.3202	0.1028	47.3292	164.0635	0.0603	27.7579	183.6348
	Μάρτιος	294	0.00	211.39	0.0783	36.1508	175.2419	0.1028	47.4319	163.9607	0.0603	27.8182	183.5745
	Απρίλιος	295	0.00	211.39	0.1175	36.2683	175.1244	0.1542	47.5861	163.8066	0.0904	27.9086	183.4841
	Μάιος	296	0.00	211.39	0.1175	36.3858	175.0069	0.1542	47.7403	163.6524	0.0904	27.9990	183.3937
	Ιούνιος	297	0.00	211.39	0.1763	36.5621	174.8306	0.2313	47.9715	163.4212	0.1356	28.1347	183.2580
	Ιούλιος	298	0.00	211.39	0.1763	36.7383	174.6544	0.2313	48.2028	163.1899	0.1356	28.2703	183.1224
Αύγουστος	299	0.00	211.39	0.1763	36.9146	174.4781	0.2313	48.4340	162.9587	0.1356	28.4059	182.9868	
Σεπτέμβριος	300	0.00	211.39	0.1763	37.0908	174.3019	0.2313	48.6653	162.7274	0.1356	28.5415	182.8512	
1989 - 1990	Οκτώβριος	301	0.00	211.39	0.1175	37.2083	174.1844	0.1542	48.8194	162.5732	0.0904	28.6319	182.7607
	Νοέμβριος	302	0.00	211.39	0.1175	37.3258	174.0669	0.1542	48.9736	162.4191	0.0904	28.7224	182.6703
	Δεκέμβριος	303	0.00	211.39	0.0783	37.4042	173.9885	0.1028	49.0764	162.3163	0.0603	28.7826	182.6100
	Ιανουάριος	304	0.00	211.39	0.0783	37.4825	173.9102	0.1028	49.1792	162.2135	0.0603	28.8429	182.5498
	Φεβρουάριος	305	0.00	211.39	0.0783	37.5608	173.8319	0.1028	49.2819	162.1107	0.0603	28.9032	182.4895
	Μάρτιος	306	0.00	211.39	0.0783	37.6392	173.7535	0.1028	49.3847	162.0080	0.0603	28.9635	182.4292
	Απρίλιος	307	0.00	211.39	0.1175	37.7567	173.6360	0.1542	49.5389	161.8538	0.0904	29.0539	182.3388
	Μάιος	308	0.00	211.39	0.1175	37.8742	173.5185	0.1542	49.6931	161.6996	0.0904	29.1443	182.2484
	Ιούνιος	309	0.00	211.39	0.1763	38.0504	173.3423	0.2313	49.9243	161.4684	0.1356	29.2799	182.1128
	Ιούλιος	310	0.00	211.39	0.1763	38.2267	173.1660	0.2313	50.1556	161.2371	0.1356	29.4156	181.9771
Αύγουστος	311	0.00	211.39	0.1763	38.4029	172.9898	0.2313	50.3868	161.0059	0.1356	29.5512	181.8415	
Σεπτέμβριος	312	0.00	211.39	0.1763	38.5792	172.8135	0.2313	50.6181	160.7746	0.1356	29.6868	181.7059	
1990 - 1991	Οκτώβριος	313	0.00	211.39	0.1175	38.6967	172.6960	0.1542	50.7722	160.6205	0.0904	29.7772	181.6155
	Νοέμβριος	314	0.00	211.39	0.1175	38.8142	172.5785	0.1542	50.9264	160.4663	0.0904	29.8676	181.5250
	Δεκέμβριος	315	0.00	211.39	0.0783	38.8925	172.5002	0.1028	51.0292	160.3635	0.0603	29.9279	181.4648
	Ιανουάριος	316	0.00	211.39	0.0783	38.9708	172.4219	0.1028	51.1319	160.2607	0.0603	29.9882	181.4045
	Φεβρουάριος	317	2.33	213.72	0.0783	39.0492	174.6703	0.1028	51.2347	162.4847	0.0603	30.0485	183.6710
	Μάρτιος	318	2.31	216.03	0.0783	39.1275	176.8976	0.1028	51.3375	164.6876	0.0603	30.1088	185.9163
	Απρίλιος	319	1.75	217.78	0.1175	39.2450	178.5318	0.1542	51.4917	166.2852	0.0904	30.1992	187.5777
	Μάιος	320	0.00	217.78	0.1175	39.3625	178.4143	0.1542	51.6458	166.1310	0.0904	30.2896	187.4873
	Ιούνιος	321	0.00	217.78	0.1763	39.5388	178.2381	0.2313	51.8771	165.8998	0.1356	30.4252	187.3516
	Ιούλιος	322	0.00	217.78	0.1763	39.7150	178.0618	0.2313	52.1083	165.6685	0.1356	30.5608	187.2160
Αύγουστος	323	0.00	217.78	0.1763	39.8913	177.8856	0.2313	52.3396	165.4373	0.1356	30.6965	187.0804	
Σεπτέμβριος	324	0.00	217.78	0.1763	40.0675	177.7093	0.2313	52.5708	165.2060	0.1356	30.8321	186.9448	

Πίνακας 4.5.1.1 : Υπολογισμός Αθροιστικών Καμπύλων Εισροής-Ζήτησης (Smax = 80 - aG = 10%)

Υδρολογικό Έτος	Μήνας	A/A Μηνών	Μηνιαίος Όγκος Απορροής V (εκατ. m3/μήνα)	Αθροιστική Καμπύλη Εισροής (εκατ.m3)	Μηνιαία ζήτηση για ετήσιο όγκο ζήτησης 1,41 εκ.μ3 (εκ.μ3/ μήνα)	Αθροιστική Καμπύλη Ζήτησης (για ετήσιο όγκο ζήτησης 1,41 εκ.μ3)	Πλεονάζων αθροιστικός ετήσιος όγκος (ετήσιας ζήτησης 1,41 εκατ.μ3)	Μηνιαία ζήτηση για ετήσιο όγκο ζήτησης 1,85 εκ.μ3 (εκ.μ3/ μήνα)	Αθροιστική Καμπύλη Ζήτησης (για ετήσιο όγκο ζήτησης 1,85 εκ.μ3)	Πλεονάζων αθροιστικός ετήσιος όγκος (ετήσιας ζήτησης 1,85 εκατ.μ3)	Μηνιαία ζήτηση για ετήσιο όγκο ζήτησης 1,08 εκ.μ3 (εκ.μ3/ μήνα)	Αθροιστική Καμπύλη Ζήτησης (για ετήσιο όγκο ζήτησης 1,08 εκ.μ3)	Πλεονάζων αθροιστικός ετήσιος όγκος (ετήσιας ζήτησης 1,08 εκατ.μ3)
1991 - 1992	Οκτώβριος	325	0.00	217.78	0.1175	40.1850	177.5918	0.1542	52.7250	165.0518	0.0904	30.9225	186.8543
	Νοέμβριος	326	0.00	217.78	0.1175	40.3025	177.4743	0.1542	52.8792	164.8977	0.0904	31.0129	186.7639
	Δεκέμβριος	327	5.13	222.90	0.0783	40.3808	182.5238	0.1028	52.9819	169.9226	0.0603	31.0732	191.8314
	Ιανουάριος	328	0.04	222.95	0.0783	40.4592	182.4860	0.1028	53.0847	169.8605	0.0603	31.1335	191.8117
	Φεβρουάριος	329	1.77	224.71	0.0783	40.5375	184.1741	0.1028	53.1875	171.5241	0.0603	31.1938	193.5178
	Μάρτιος	330	1.58	226.29	0.0783	40.6158	185.6782	0.1028	53.2903	173.0037	0.0603	31.2540	195.0400
	Απρίλιος	331	0.00	226.29	0.1175	40.7333	185.5607	0.1542	53.4444	172.8496	0.0904	31.3444	194.9496
	Μάιος	332	0.00	226.29	0.1175	40.8508	185.4432	0.1542	53.5986	172.6954	0.0904	31.4349	194.8592
	Ιούνιος	333	0.00	226.29	0.1763	41.0271	185.2669	0.2313	53.8299	172.4642	0.1356	31.5705	194.7235
	Ιούλιος	334	0.00	226.29	0.1763	41.2033	185.0907	0.2313	54.0611	172.2329	0.1356	31.7061	194.5879
Αύγουστος	335	0.00	226.29	0.1763	41.3796	184.9144	0.2313	54.2924	172.0017	0.1356	31.8417	194.4523	
Σεπτέμβρης	336	0.00	226.29	0.1763	41.5558	184.7382	0.2313	54.5236	171.7704	0.1356	31.9774	194.3167	
1992 - 1993	Οκτώβριος	337	0.00	226.29	0.1175	41.6733	184.6207	0.1542	54.6778	171.6162	0.0904	32.0678	194.2262
	Νοέμβριος	338	0.00	226.29	0.1175	41.7908	184.5032	0.1542	54.8319	171.4621	0.0904	32.1582	194.1358
	Δεκέμβριος	339	0.00	226.29	0.0783	41.8692	184.4249	0.1028	54.9347	171.3593	0.0603	32.2185	194.0755
	Ιανουάριος	340	0.00	226.29	0.0783	41.9475	184.3465	0.1028	55.0375	171.2565	0.0603	32.2788	194.0153
	Φεβρουάριος	341	4.08	230.38	0.0783	42.0258	188.3496	0.1028	55.1403	175.2352	0.0603	32.3390	198.0364
	Μάρτιος	342	0.00	230.38	0.0783	42.1042	188.2713	0.1028	55.2431	175.1324	0.0603	32.3993	197.9761
	Απρίλιος	343	0.00	230.38	0.1175	42.2217	188.1538	0.1542	55.3972	174.9782	0.0904	32.4897	197.8857
	Μάιος	344	0.00	230.38	0.1175	42.3392	188.0363	0.1542	55.5514	174.8240	0.0904	32.5801	197.7953
	Ιούνιος	345	0.00	230.38	0.1763	42.5154	187.8600	0.2313	55.7826	174.5928	0.1356	32.7158	197.6597
	Ιούλιος	346	0.00	230.38	0.1763	42.6917	187.6838	0.2313	56.0139	174.3615	0.1356	32.8514	197.5240
Αύγουστος	347	0.00	230.38	0.1763	42.8679	187.5075	0.2313	56.2451	174.1303	0.1356	32.9870	197.3884	
Σεπτέμβρης	348	0.00	230.38	0.1763	43.0442	187.3313	0.2313	56.4764	173.8990	0.1356	33.1226	197.2528	
1993 - 1994	Οκτώβριος	349	0.00	230.38	0.1175	43.1617	187.2138	0.1542	56.6306	173.7449	0.0904	33.2131	197.1624
	Νοέμβριος	350	5.00	235.37	0.1175	43.2792	192.0932	0.1542	56.7847	178.5877	0.0904	33.3035	202.0689
	Δεκέμβριος	351	0.06	235.44	0.0783	43.3575	192.0794	0.1028	56.8875	178.5494	0.0603	33.3638	202.0731
	Ιανουάριος	352	3.85	239.29	0.0783	43.4358	195.8558	0.1028	56.9903	182.3013	0.0603	33.4240	205.8676
	Φεβρουάριος	353	1.71	241.00	0.0783	43.5142	197.4858	0.1028	57.0931	183.9070	0.0603	33.4843	207.5157
	Μάρτιος	354	0.34	241.34	0.0783	43.5925	197.7447	0.1028	57.1958	184.1413	0.0603	33.5446	207.7926
	Απρίλιος	355	0.00	241.34	0.1175	43.7100	197.6272	0.1542	57.3500	183.9872	0.0904	33.6350	207.7022
	Μάιος	356	0.00	241.34	0.1175	43.8275	197.5097	0.1542	57.5042	183.8330	0.0904	33.7254	207.6118
	Ιούνιος	357	0.00	241.34	0.1763	44.0038	197.3334	0.2313	57.7354	183.6018	0.1356	33.8610	207.4761
	Ιούλιος	358	0.00	241.34	0.1763	44.1800	197.1572	0.2313	57.9667	183.3705	0.1356	33.9967	207.3405
Αύγουστος	359	0.00	241.34	0.1763	44.3563	196.9809	0.2313	58.1979	183.1393	0.1356	34.1323	207.2049	
Σεπτέμβρης	360	0.00	241.34	0.1763	44.5325	196.8047	0.2313	58.4292	182.9080	0.1356	34.2679	207.0693	

Πίνακας 4.5.1.1 : Υπολογισμός Αθροιστικών Καμπύλων Εισροής-Ζήτησης (Smax = 80 - aG = 10%)

Υδρολογικό Έτος	Μήνας	A/A Μηνών	Μηνιαίος Όγκος Απορροής V (εκατ. m <sup>3</sup> /μήνα)	Αθροιστική Καμπύλη Εισροής (εκατ. m <sup>3</sup> )	Μηνιαία ζήτηση για ετήσιο όγκο 1,41 εκ. m <sup>3</sup> (εκ. m <sup>3</sup> / μήνα)	Αθροιστική Καμπύλη Ζήτησης (για ετήσιο όγκο 1,41 εκ. m <sup>3</sup> )	Πλεονάζων αθροιστικός ετήσιος όγκος (ετήσιας ζήτησης 1,41 εκατ. m <sup>3</sup> )	Μηνιαία ζήτηση για ετήσιο όγκο 1,85 εκ. m <sup>3</sup> (εκ. m <sup>3</sup> / μήνα)	Αθροιστική Καμπύλη Ζήτησης (για ετήσιο όγκο 1,85 εκ. m <sup>3</sup> )	Πλεονάζων αθροιστικός ετήσιος όγκος (ετήσιας ζήτησης 1,85 εκατ. m <sup>3</sup> )	Μηνιαία ζήτηση για ετήσιο όγκο 1,08 εκ. m <sup>3</sup> (εκ. m <sup>3</sup> / μήνα)	Αθροιστική Καμπύλη Ζήτησης (για ετήσιο όγκο 1,08 εκ. m <sup>3</sup> )	Πλεονάζων αθροιστικός ετήσιος όγκος (ετήσιας ζήτησης 1,08 εκατ. m <sup>3</sup> )
1994 - 1995	Οκτώβριος	361	0.00	241.34	0.1175	44.6500	196.6872	0.1542	58.5833	182.7538	0.0904	34.3583	206.9788
	Νοέμβριος	362	0.00	241.34	0.1175	44.7675	196.5697	0.1542	58.7375	182.5997	0.0904	34.4488	206.8884
	Δεκέμβριος	363	3.71	245.04	0.0783	44.8458	200.1991	0.1028	58.8403	186.2047	0.0603	34.5090	210.5359
	Ιανουάριος	364	5.31	250.35	0.0783	44.9242	205.4287	0.1028	58.9431	191.4098	0.0603	34.5693	215.7836
	Φεβρουάριος	365	0.00	250.35	0.0783	45.0025	205.3504	0.1028	59.0458	191.3070	0.0603	34.6296	215.7233
	Μάρτιος	366	0.59	250.95	0.0783	45.0808	205.8668	0.1028	59.1486	191.7991	0.0603	34.6899	216.2578
	Απρίλιος	367	0.00	250.95	0.1175	45.1983	205.7493	0.1542	59.3028	191.6449	0.0904	34.7803	216.1674
	Μάιος	368	0.00	250.95	0.1175	45.3158	205.6318	0.1542	59.4569	191.4907	0.0904	34.8707	216.0770
	Ιούνιος	369	0.00	250.95	0.1763	45.4921	205.4556	0.2313	59.6882	191.2595	0.1356	35.0063	215.9414
	Ιούλιος	370	0.00	250.95	0.1763	45.6683	205.2793	0.2313	59.9194	191.0282	0.1356	35.1419	215.8057
Αύγουστος	371	0.00	250.95	0.1763	45.8446	205.1031	0.2313	60.1507	190.7970	0.1356	35.2776	215.6701	
Σεπτέμβρης	372	0.00	250.95	0.1763	46.0208	204.9268	0.2313	60.3819	190.5657	0.1356	35.4132	215.5345	
1995 - 1996	Οκτώβριος	373	0.00	250.95	0.1175	46.1383	204.8093	0.1542	60.5361	190.4116	0.0904	35.5036	215.4441
	Νοέμβριος	374	0.00	250.95	0.1175	46.2558	204.6918	0.1542	60.6903	190.2574	0.0904	35.5940	215.3537
	Δεκέμβριος	375	0.00	250.95	0.0783	46.3342	204.6135	0.1028	60.7931	190.1546	0.0603	35.6543	215.2934
	Ιανουάριος	376	5.78	256.73	0.0783	46.4125	210.3166	0.1028	60.8958	195.8333	0.0603	35.7146	221.0145
	Φεβρουάριος	377	3.75	260.48	0.0783	46.4908	213.9896	0.1028	60.9986	199.4818	0.0603	35.7749	224.7056
	Μάρτιος	378	0.18	260.66	0.0783	46.5692	214.0923	0.1028	61.1014	199.5601	0.0603	35.8351	224.8263
	Απρίλιος	379	0.00	260.66	0.1175	46.6867	213.9748	0.1542	61.2556	199.4059	0.0904	35.9256	224.7359
	Μάιος	380	0.00	260.66	0.1175	46.8042	213.8573	0.1542	61.4097	199.2517	0.0904	36.0160	224.6455
	Ιούνιος	381	0.00	260.66	0.1763	46.9804	213.6810	0.2313	61.6410	199.0205	0.1356	36.1516	224.5099
	Ιούλιος	382	0.00	260.66	0.1763	47.1567	213.5048	0.2313	61.8722	198.7892	0.1356	36.2872	224.3742
Αύγουστος	383	0.00	260.66	0.1763	47.3329	213.3285	0.2313	62.1035	198.5580	0.1356	36.4228	224.2386	
Σεπτέμβρης	384	0.00	260.66	0.1763	47.5092	213.1523	0.2313	62.3347	198.3267	0.1356	36.5585	224.1030	

Πίνακας 4.5.1.1 : Υπολογισμός Αθροιστικών Καμπύλων Εισροής-Ζήτησης (Smax = 80 - aG = 10%)

		1.41 εκατ. m3														
Υδρολογικό Έτος	Μήνας	1 έτος			2 έτη			3 έτη			4 έτη			5 έτη		
		minR/έτος	maxR/έτος	Αθροιστική ετήσια	minR/έτος	maxR/έτος	Αθροιστική ετήσια	minR/έτος	maxR/έτος	Αθροιστική ετήσια	minR/έτος	maxR/έτος	Αθροιστική ετήσια	minR/έτος	maxR/έτος	Αθροιστική ετήσια
1964 - 1965	Οκτώβριος	-0.20	9.11	9.30	-0.20	9.11	9.30	-0.20	9.83	10.03	-0.20	19.18	19.37	-0.20	28.25	28.45
	Νοέμβριος	-0.20	9.11		-0.20	9.11		-0.20	9.83		-0.20	19.18		-0.20	28.25	
	Δεκέμβριος															
	Ιανουάριος															
	Φεβρουάριος															
	Μάρτιος															
	Απρίλιος															
	Μάιος															
	Ιούνιος															
	Ιούλιος															
	Αύγουστος															
	Σεπτέμβρης															
1965 - 1966	Οκτώβριος	6.68	8.05	8.05												
	Νοέμβριος	0.00	8.05													
	Δεκέμβριος															
	Ιανουάριος															
	Φεβρουάριος															
	Μάρτιος															
	Απρίλιος															
	Μάιος															
	Ιούνιος															
	Ιούλιος															
	Αύγουστος															
	Σεπτέμβρης															
1966 - 1967	Οκτώβριος	6.37	9.83	9.83	6.37	19.18	19.18									
	Νοέμβριος	0.00	9.83		0.00	19.18										
	Δεκέμβριος															
	Ιανουάριος															
	Φεβρουάριος															
	Μάρτιος															
	Απρίλιος															
	Μάιος															
	Ιούνιος															
	Ιούλιος															
	Αύγουστος															
	Σεπτέμβρης															

Πίνακας 4.5.1.1 : Υπολογισμός Αθροιστικών Καμπύλων Εισροής-Ζήτησης (Smax = 80 - aG = 10%)

		1.41 εκατ.μ3																			
Υδρολογικό Έτος	Μήνας	1 έτος			2 έτη			3 έτη			4 έτη			5 έτη							
		minR/ έτος	maxR/ έτος	Αθροιστική ετήσια	minR/ έτος	maxR/ έτος	Αθροιστική ετήσια	minR/ έτος	maxR/ έτος	Αθροιστική ετήσια	minR/ έτος	maxR/ έτος	Αθροιστική ετήσια	minR/ έτος	maxR/ έτος	Αθροιστική ετήσια					
1967 - 1968	Οκτώβριος	8.66	19.18	19.18				8.66	33.07	33.07											
	Νοέμβριος	0.00	19.18					0.00	33.07												
	Δεκέμβριος																				
	Ιανουάριος																				
	Φεβρουάριος																				
	Μάρτιος																				
	Απρίλιος																				
	Μάιος																				
	Ιούνιος																				
	Ιούλιος																				
	Αύγουστος																				
	Σεπτέμβρης																				
1968 - 1969	Οκτώβριος	18.12	28.25	28.25	18.12	33.07	33.07				18.12	50.67	50.67								
	Νοέμβριος	0.00	28.25		0.00	33.07		0.00	50.67												
	Δεκέμβριος																				
	Ιανουάριος																				
	Φεβρουάριος																				
	Μάρτιος																				
	Απρίλιος																				
	Μάιος																				
	Ιούνιος																				
	Ιούλιος																				
	Αύγουστος																				
	Σεπτέμβρης																				
1969 - 1970	Οκτώβριος	27.08	33.07	33.07																	
	Νοέμβριος	0.00	33.07																27.08	66.48	66.48
	Δεκέμβριος																		0.00	66.48	
	Ιανουάριος																				
	Φεβρουάριος																				
	Μάρτιος																				
	Απρίλιος																				
	Μάιος																				
	Ιούνιος																				
	Ιούλιος																				
	Αύγουστος																				
	Σεπτέμβρης																				

Πίνακας 4.5.1.1 : Υπολογισμός Αθροιστικών Καμπύλων Εισροής-Ζήτησης (Smax = 80 - aG = 10%)

		1.41 εκατ.μ3																							
Υδρολογικό Έτος	Μήνας	1 έτος			2 έτη			3 έτη			4 έτη			5 έτη											
		minR/ έτος	maxR/ έτος	Αθροιστική ετήσια	minR/ έτος	maxR/ έτος	Αθροιστική ετήσια	minR/ έτος	maxR/ έτος	Αθροιστική ετήσια	minR/ έτος	maxR/ έτος	Αθροιστική ετήσια	minR/ έτος	maxR/ έτος	Αθροιστική ετήσια									
1970 - 1971	Οκτώβριος	31.82	42.00	42.00	31.82	50.67	50.67	31.82	62.95	62.95															
	Νοέμβριος	0.00	42.00		0.00	50.67		0.00	62.95																
	Δεκέμβριος																								
	Ιανουάριος																								
	Φεβρουάριος																								
	Μάρτιος																								
	Απρίλιος																								
	Μάιος																								
	Ιούνιος																								
	Ιούλιος																								
	Αύγουστος																								
Σεπτέμβριος																									
1971 - 1972	Οκτώβριος	40.82	50.67	50.67																					
	Νοέμβριος	0.00	50.67																						
	Δεκέμβριος																								
	Ιανουάριος																								
	Φεβρουάριος																								
	Μάρτιος																								
	Απρίλιος																								
	Μάιος																								
	Ιούνιος																								
	Ιούλιος																								
	Αύγουστος																								
Σεπτέμβριος																									
1972 - 1973	Οκτώβριος	50.30	62.95	62.95	50.30	66.48	66.48				50.30	77.29	77.29												
	Νοέμβριος	0.00	62.95		0.00	66.48		0.00	77.29																
	Δεκέμβριος																								
	Ιανουάριος																								
	Φεβρουάριος																								
	Μάρτιος																								
	Απρίλιος																								
	Μάιος																								
	Ιούνιος																								
	Ιούλιος																								
	Αύγουστος																								
Σεπτέμβριος																									



Πίνακας 4.5.1.1 : Υπολογισμός Αθροιστικών Καμπύλων Εισροής-Ζήτησης (Smax = 80 - aG = 10%)

		1.41 εκατ.μ3																
Υδρολογικό Έτος	Μήνας	1 έτος			2 έτη			3 έτη			4 έτη			5 έτη				
		minR/έτος	maxR/έτος	Αθροιστική ετήσια	minR/έτος	maxR/έτος	Αθροιστική ετήσια	minR/έτος	maxR/έτος	Αθροιστική ετήσια	minR/έτος	maxR/έτος	Αθροιστική ετήσια	minR/έτος	maxR/έτος	Αθροιστική ετήσια		
1973 - 1974	Οκτώβριος	61.62	66.48	66.48			77.29	61.62	77.29	77.29								
	Νοέμβριος	0.00	66.48					0.00	77.29									
	Δεκέμβριος																	
	Ιανουάριος																	
	Φεβρουάριος																	
	Μάρτιος																	
	Απρίλιος																	
	Μάιος																	
	Ιούνιος																	
	Ιούλιος																	
	Αύγουστος																	
Σεπτέμβριος																		
1974 - 1975	Οκτώβριος	64.05	65.42	65.42	63.82	77.29	77.29											
	Νοέμβριος	0.00	65.42		0.00	77.29												
	Δεκέμβριος																	
	Ιανουάριος																	
	Φεβρουάριος																	
	Μάρτιος																	
	Απρίλιος																	
	Μάιος																	
	Ιούνιος																	
	Ιούλιος																	
	Αύγουστος																	
Σεπτέμβριος																		
1975 - 1976	Οκτώβριος	63.82	77.29	77.29														
	Νοέμβριος	0.00	77.29															
	Δεκέμβριος																	
	Ιανουάριος																	
	Φεβρουάριος																	
	Μάρτιος																	
	Απρίλιος																	
	Μάιος																	
	Ιούνιος																	
	Ιούλιος																	
	Αύγουστος																	
Σεπτέμβριος																		

Πίνακας 4.5.1.1 : Υπολογισμός Αθροιστικών Καμπύλων Εισροής-Ζήτησης (Smax = 80 - aG = 10%)

		1.41 εκατ.μ3														
Υδρολογικό Έτος	Μήνας	1 έτος			2 έτη			3 έτη			4 έτη			5 έτη		
		minR/έτος	maxR/έτος	Αθροιστική ετήσια	minR/έτος	maxR/έτος	Αθροιστική ετήσια	minR/έτος	maxR/έτος	Αθροιστική ετήσια	minR/έτος	maxR/έτος	Αθροιστική ετήσια	minR/έτος	maxR/έτος	Αθροιστική ετήσια
1976 -1977	Οκτώβριος	77.08	83.35	83.35	77.08	94.81	94.81	77.08	100.70	100.70	77.08	109.92	109.92			
	Νοέμβριος	0.00	83.35		0.00	94.81		0.00	100.70		0.00	109.92				
	Δεκέμβριος															
	Ιανουάριος															
	Φεβρουάριος															
	Μάρτιος															
	Απρίλιος															
	Μάιος															
	Ιούνιος															
	Ιούλιος															
Αύγουστος																
Σεπτέμβριος																
1977 - 1978	Οκτώβριος	82.10	94.81	94.81												
	Νοέμβριος	0.00	94.81													
	Δεκέμβριος															
	Ιανουάριος															
	Φεβρουάριος															
	Μάρτιος															
	Απρίλιος															
	Μάιος															
	Ιούνιος															
	Ιούλιος															
Αύγουστος																
Σεπτέμβριος																
1978 - 1979	Οκτώβριος	94.32	100.70	100.70	94.32	109.92	109.92									
	Νοέμβριος	0.00	100.70		0.00	109.92										
	Δεκέμβριος															
	Ιανουάριος															
	Φεβρουάριος															
	Μάρτιος															
	Απρίλιος															
	Μάιος															
	Ιούνιος															
	Ιούλιος															
Αύγουστος																
Σεπτέμβριος																

Πίνακας 4.5.1.1 : Υπολογισμός Αθροιστικών Καμπύλων Εισροής-Ζήτησης (Smax = 80 - aG = 10%)

		1.41 εκατ.μ3																				
Υδρολογικό Έτος	Μήνας	1 έτος			2 έτη			3 έτη			4 έτη			5 έτη								
		minR/έτος	maxR/έτος	Αθροιστική ετήσια	minR/έτος	maxR/έτος	Αθροιστική ετήσια	minR/έτος	maxR/έτος	Αθροιστική ετήσια	minR/έτος	maxR/έτος	Αθροιστική ετήσια	minR/έτος	maxR/έτος	Αθροιστική ετήσια						
1979 - 1980	Οκτώβριος	99.57	109.92	109.92				99.57	133.10	133.10						99.57	149.46	149.46				
	Νοέμβριος	0.00	109.92					0.00	133.10							0.00	149.46					
	Δεκέμβριος																					
	Ιανουάριος																					
	Φεβρουάριος																					
	Μάρτιος																					
	Απρίλιος																					
	Μάιος																					
	Ιούνιος																					
	Ιούλιος																					
	Αύγουστος																					
	Σεπτέμβρης																					
1980 - 1981	Οκτώβριος	108.74	121.58	121.58	108.74	133.10	133.10									108.74	149.46	149.46				
	Νοέμβριος	0.00	121.58		0.00	133.10										0.00	149.46					
	Δεκέμβριος																					
	Ιανουάριος																					
	Φεβρουάριος																					
	Μάρτιος																					
	Απρίλιος																					
	Μάιος																					
	Ιούνιος																					
	Ιούλιος																					
	Αύγουστος																					
	Σεπτέμβρης																					
1981 - 1982	Οκτώβριος	120.33	133.10	133.10																		
	Νοέμβριος	0.00	133.10																			
	Δεκέμβριος																					
	Ιανουάριος																					
	Φεβρουάριος																					
	Μάρτιος																					
	Απρίλιος																					
	Μάιος																					
	Ιούνιος																					
	Ιούλιος																					
	Αύγουστος																					
	Σεπτέμβρης																					

Πίνακας 4.5.1.1 : Υπολογισμός Αθροιστικών Καμπύλων Εισροής-Ζήτησης (Smax = 80 - aG = 10%)

		1.41 εκατ.μ3														
Υδρολογικό Έτος	Μήνας	1 έτος			2 έτη			3 έτη			4 έτη			5 έτη		
		minR/έτος	maxR/έτος	Αθροιστική ετήσια	minR/έτος	maxR/έτος	Αθροιστική ετήσια	minR/έτος	maxR/έτος	Αθροιστική ετήσια	minR/έτος	maxR/έτος	Αθροιστική ετήσια	minR/έτος	maxR/έτος	Αθροιστική ετήσια
1982 - 1983	Οκτώβριος	132.04	138.74	138.74	132.04	149.46	149.46	132.04	160.59	160.59						
	Νοέμβριος	0.00	138.74		0.00	149.46		0.00	160.59							
	Δεκέμβριος															
	Ιανουάριος															
	Φεβρουάριος															
	Μάρτιος															
	Απρίλιος															
	Μάιος															
	Ιούνιος															
	Ιούλιος															
Αύγουστος																
Σεπτέμβρης																
1983 - 1984	Οκτώβριος	137.56	149.46	149.46												
	Νοέμβριος	0.00	149.46													
	Δεκέμβριος															
	Ιανουάριος															
	Φεβρουάριος															
	Μάρτιος															
	Απρίλιος															
	Μάιος															
	Ιούνιος															
	Ιούλιος															
Αύγουστος																
Σεπτέμβρης																
1984 - 1985	Οκτώβριος	148.41	160.59	160.59	148.41	163.23	163.23				148.41	171.52	171.52	148.41	175.48	175.48
	Νοέμβριος	0.00	160.59		0.00	163.23		0.00	171.52	0.00	175.48					
	Δεκέμβριος															
	Ιανουάριος															
	Φεβρουάριος															
	Μάρτιος															
	Απρίλιος															
	Μάιος															
	Ιούνιος															
	Ιούλιος															
Αύγουστος																
Σεπτέμβρης																

Πίνακας 4.5.1.1 : Υπολογισμός Αθροιστικών Καμπύλων Εισροής-Ζήτησης (Smax = 80 - aG = 10%)

		1.41 εκατ.μ3																
Υδρολογικό Έτος	Μήνας	1 έτος			2 έτη			3 έτη			4 έτη			5 έτη				
		minR/ έτος	maxR/ έτος	Αθροιστική ετήσια	minR/ έτος	maxR/ έτος	Αθροιστική ετήσια	minR/ έτος	maxR/ έτος	Αθροιστική ετήσια	minR/ έτος	maxR/ έτος	Αθροιστική ετήσια	minR/ έτος	maxR/ έτος	Αθροιστική ετήσια		
1985 - 1986	Οκτώβριος	159.33	163.23	163.23				159.33	171.52	171.52								
	Νοέμβριος	0.00	163.23					0.00	171.52									
	Δεκέμβριος																	
	Ιανουάριος																	
	Φεβρουάριος																	
	Μάρτιος																	
	Απρίλιος																	
	Μάιος																	
	Ιούνιος																	
	Ιούλιος																	
	Αύγουστος																	
	Σεπτέμβρης																	
1986 - 1987	Οκτώβριος	161.74	164.45	164.45	161.74	171.52	171.52											
	Νοέμβριος	0.00	164.45		0.00	171.52												
	Δεκέμβριος																	
	Ιανουάριος																	
	Φεβρουάριος																	
	Μάρτιος																	
	Απρίλιος																	
	Μάιος																	
	Ιούνιος																	
	Ιούλιος																	
	Αύγουστος																	
	Σεπτέμβρης																	
1987 - 1988	Οκτώβριος	163.27	171.52	171.52														
	Νοέμβριος	0.00	171.52															
	Δεκέμβριος																	
	Ιανουάριος																	
	Φεβρουάριος																	
	Μάρτιος																	
	Απρίλιος																	
	Μάιος																	
	Ιούνιος																	
	Ιούλιος																	
	Αύγουστος																	
	Σεπτέμβρης																	

Πίνακας 4.5.1.1 : Υπολογισμός Αθροιστικών Καμπύλων Εισροής-Ζήτησης (Smax = 80 - aG = 10%)

		1.41 εκατ.μ3														
Υδρολογικό Έτος	Μήνας	1 έτος			2 έτη			3 έτη			4 έτη			5 έτη		
		minR/έτος	maxR/έτος	Αθροιστική ετήσια	minR/έτος	maxR/έτος	Αθροιστική ετήσια	minR/έτος	maxR/έτος	Αθροιστική ετήσια	minR/έτος	maxR/έτος	Αθροιστική ετήσια	minR/έτος	maxR/έτος	Αθροιστική ετήσια
1988 - 1989	Οκτώβριος	170.35	175.48	175.48	170.35	175.48	175.48	170.35	178.53	178.53	170.35	185.68	185.68			
	Νοέμβριος	0.00	175.48		0.00	175.48		0.00	178.53		0.00	185.68				
	Δεκέμβριος															
	Ιανουάριος															
	Φεβρουάριος															
	Μάρτιος															
	Απρίλιος															
	Μάιος															
	Ιούνιος															
	Ιούλιος															
	Αύγουστος															
	Σεπτέμβρης															
1989 - 1990	Οκτώβριος	172.81	174.18	174.18										172.42	197.74	197.74
	Νοέμβριος	0.00	174.18		0.00	174.18		0.00	197.74							
	Δεκέμβριος															
	Ιανουάριος															
	Φεβρουάριος															
	Μάρτιος															
	Απρίλιος															
	Μάιος															
	Ιούνιος															
	Ιούλιος															
	Αύγουστος															
	Σεπτέμβρης															
1990 - 1991	Οκτώβριος	172.42	178.53	178.53	172.42	185.68	185.68									
	Νοέμβριος	0.00	178.53		0.00	185.68		0.00	185.68							
	Δεκέμβριος															
	Ιανουάριος															
	Φεβρουάριος															
	Μάρτιος															
	Απρίλιος															
	Μάιος															
	Ιούνιος															
	Ιούλιος															
	Αύγουστος															
	Σεπτέμβρης															

Πίνακας 4.5.1.1 : Υπολογισμός Αθροιστικών Καμπύλων Εισροής-Ζήτησης (Smax = 80 - aG = 10%)

		1.41 εκατ.μ3														
Υδρολογικό Έτος	Μήνας	1 έτος			2 έτη			3 έτη			4 έτη			5 έτη		
		minR/έτος	maxR/έτος	Αθροιστική ετήσια	minR/έτος	maxR/έτος	Αθροιστική ετήσια	minR/έτος	maxR/έτος	Αθροιστική ετήσια	minR/έτος	maxR/έτος	Αθροιστική ετήσια	minR/έτος	maxR/έτος	Αθροιστική ετήσια
1991 - 1992	Οκτώβριος	177.47	185.68	185.68				177.47	197.74	197.74						
	Νοέμβριος	0.00	185.68					0.00	197.74							
	Δεκέμβριος															
	Ιανουάριος															
	Φεβρουάριος															
	Μάρτιος															
	Απρίλιος															
	Μάιος															
	Ιούνιος															
	Ιούλιος															
	Αύγουστος															
	Σεπτέμβρης															
1992 - 1993	Οκτώβριος	184.35	188.35	188.35	184.35	197.74	197.74	184.35	214.09	214.09	184.35	214.09	214.09	184.35	214.09	
	Νοέμβριος	0.00	188.35		0.00	197.74		0.00	214.09							
	Δεκέμβριος															
	Ιανουάριος															
	Φεβρουάριος															
	Μάρτιος															
	Απρίλιος															
	Μάιος															
	Ιούνιος															
	Ιούλιος															
	Αύγουστος															
	Σεπτέμβρης															
1993 - 1994	Οκτώβριος	187.21	197.74	197.74				187.21	197.74	197.74						
	Νοέμβριος	0.00	197.74					0.00	197.74							
	Δεκέμβριος															
	Ιανουάριος															
	Φεβρουάριος															
	Μάρτιος															
	Απρίλιος															
	Μάιος															
	Ιούνιος															
	Ιούλιος															
	Αύγουστος															
	Σεπτέμβρης															

Πίνακας 4.5.1.1 : Υπολογισμός Αθροιστικών Καμπύλων Εισροής-Ζήτησης (Smax = 80 - aG = 10%)

		1.41 εκατ.μ3														
Υδρολογικό Έτος	Μήνας	1 έτος			2 έτη			3 έτη			4 έτη			5 έτη		
		minR/έτος	maxR/έτος	Αθροιστική ετήσια	minR/έτος	maxR/έτος	Αθροιστική ετήσια	minR/έτος	maxR/έτος	Αθροιστική ετήσια	minR/έτος	maxR/έτος	Αθροιστική ετήσια	minR/έτος	maxR/έτος	Αθροιστική ετήσια
1994 - 1995	Οκτώβριος	196.57	205.87	205.87	196.57	214.09	214.09	196.57	214.09	214.09				196.57	214.09	214.09
	Νοέμβριος	0.00	205.87		0.00	214.09		0.00	214.09		0.00	214.09				
	Δεκέμβριος															
	Ιανουάριος															
	Φεβρουάριος															
	Μάρτιος															
	Απρίλιος															
	Μάιος															
	Ιούνιος															
	Ιούλιος															
	Αύγουστος															
	Σεπτέμβρης															
1995 - 1996	Οκτώβριος	204.61	214.09	214.09												
	Νοέμβριος	0.00	214.09													
	Δεκέμβριος															
	Ιανουάριος															
	Φεβρουάριος															
	Μάρτιος															
	Απρίλιος															
	Μάιος															
	Ιούνιος															
	Ιούλιος															
	Αύγουστος															
	Σεπτέμβρης															
		<b>minVλ= 8.05</b>			<b>minVλ= 9.30</b>			<b>minVλ= 10.03</b>			<b>minVλ= 19.37</b>			<b>minVλ= 28.45</b>		
		<b>maxVλ= 214.09</b>			<b>maxVλ= 214.09</b>			<b>maxVλ= 214.09</b>			<b>maxVλ= 214.09</b>			<b>maxVλ= 214.09</b>		



Πίνακας 4.5.1.1 : Υπολογισμός Αθροιστικών Καμπύλων Εισροής-Ζήτησης (Smax = 80 - aG = 10%)

		1.85 εκατ. m3														
Υδρολογικό Έτος	Μήνας	1 έτος			2 έτη			3 έτη			4 έτη			5 έτη		
		minR/έτος	maxR/έτος	Αθροιστική ετήσια	minR/έτος	maxR/έτος	Αθροιστική ετήσια	minR/έτος	maxR/έτος	Αθροιστική ετήσια	minR/έτος	maxR/έτος	Αθροιστική ετήσια	minR/έτος	maxR/έτος	Αθροιστική ετήσια
1964 - 1965	Οκτώβριος	-0.26	8.97	9.23	-0.26	8.97	9.23	-0.26	8.97	9.23	-0.26	17.65	17.91	-0.26	26.26	26.52
	Νοέμβριος	-0.26	8.97		-0.26	8.97		-0.26	8.97		-0.26	17.65		-0.26	26.26	
	Δεκέμβριος															
	Ιανουάριος															
	Φεβρουάριος															
	Μάρτιος															
	Απρίλιος															
	Μάιος															
	Ιούνιος															
	Ιούλιος															
	Αύγουστος															
	Σεπτέμβρης															
1965 - 1966	Οκτώβριος	5.79	7.59	7.59												
	Νοέμβριος	0.00	7.59													
	Δεκέμβριος															
	Ιανουάριος															
	Φεβρουάριος															
	Μάρτιος															
	Απρίλιος															
	Μάιος															
	Ιούνιος															
	Ιούλιος															
	Αύγουστος															
	Σεπτέμβρης															
1966 - 1967	Οκτώβριος	5.38	8.77	8.77	5.38	17.65	17.65									
	Νοέμβριος	0.00	8.77		0.00	17.65										
	Δεκέμβριος															
	Ιανουάριος															
	Φεβρουάριος															
	Μάρτιος															
	Απρίλιος															
	Μάιος															
	Ιούνιος															
	Ιούλιος															
	Αύγουστος															
	Σεπτέμβρης															

Πίνακας 4.5.1.1 : Υπολογισμός Αθροιστικών Καμπύλων Εισροής-Ζήτησης (Smax = 80 - aG = 10%)

		1.85 εκατ.μ3																		
Υδρολογικό Έτος	Μήνας	1 έτος			2 έτη			3 έτη			4 έτη			5 έτη						
		minR/έτος	maxR/έτος	Αθροιστική ετήσια	minR/έτος	maxR/έτος	Αθροιστική ετήσια	minR/έτος	maxR/έτος	Αθροιστική ετήσια	minR/έτος	maxR/έτος	Αθροιστική ετήσια	minR/έτος	maxR/έτος	Αθροιστική ετήσια				
1967 - 1968	Οκτώβριος	7.23	17.65	17.65				7.23	30.64	30.64										
	Νοέμβριος	0.00	17.65					0.00	30.64											
	Δεκέμβριος																			
	Ιανουάριος																			
	Φεβρουάριος																			
	Μάρτιος																			
	Απρίλιος																			
	Μάιος																			
	Ιούνιος																			
	Ιούλιος																			
	Αύγουστος																			
	Σεπτέμβρης																			
1968 - 1969	Οκτώβριος	16.26	26.26	26.26	16.26	30.64	30.64				16.26	47.30	47.30							
	Νοέμβριος	0.00	26.26		0.00	30.64					0.00	47.30								
	Δεκέμβριος																			
	Ιανουάριος																			
	Φεβρουάριος																			
	Μάρτιος																			
	Απρίλιος																			
	Μάιος																			
	Ιούνιος																			
	Ιούλιος																			
	Αύγουστος																			
	Σεπτέμβρης																			
1969 - 1970	Οκτώβριος	24.72	30.64	30.64																
	Νοέμβριος	0.00	30.64															24.72	62.17	62.17
	Δεκέμβριος																	0.00	62.17	
	Ιανουάριος																			
	Φεβρουάριος																			
	Μάρτιος																			
	Απρίλιος																			
	Μάιος																			
	Ιούνιος																			
	Ιούλιος																			
	Αύγουστος																			
	Σεπτέμβρης																			

Πίνακας 4.5.1.1 : Υπολογισμός Αθροιστικών Καμπύλων Εισροής-Ζήτησης (Smax = 80 - aG = 10%)

		1.85 εκατ.μ3																							
Υδρολογικό Έτος	Μήνας	1 έτος			2 έτη			3 έτη			4 έτη			5 έτη											
		minR/ έτος	maxR/ έτος	Αθροιστική ετήσια	minR/ έτος	maxR/ έτος	Αθροιστική ετήσια	minR/ έτος	maxR/ έτος	Αθροιστική ετήσια	minR/ έτος	maxR/ έτος	Αθροιστική ετήσια	minR/ έτος	maxR/ έτος	Αθροιστική ετήσια									
1970 - 1971	Οκτώβριος	29.00	39.08	39.08	29.00	47.30	47.30	29.00	59.10	59.10															
	Νοέμβριος	0.00	39.08		0.00	47.30		0.00	59.10																
	Δεκέμβριος																								
	Ιανουάριος																								
	Φεβρουάριος																								
	Μάρτιος																								
	Απρίλιος																								
	Μάιος																								
	Ιούνιος																								
	Ιούλιος																								
	Αύγουστος																								
Σεπτέμβριος																									
1971 - 1972	Οκτώβριος	37.53	47.30	47.30																					
	Νοέμβριος	0.00	47.30																						
	Δεκέμβριος																								
	Ιανουάριος																								
	Φεβρουάριος																								
	Μάρτιος																								
	Απρίλιος																								
	Μάιος																								
	Ιούνιος																								
	Ιούλιος																								
	Αύγουστος																								
Σεπτέμβριος																									
1972 - 1973	Οκτώβριος	46.53	59.10	59.10	46.53	62.17	62.17				46.53	72.01	72.01												
	Νοέμβριος	0.00	59.10		0.00	62.17		0.00	72.01																
	Δεκέμβριος																								
	Ιανουάριος																								
	Φεβρουάριος																								
	Μάρτιος																								
	Απρίλιος																								
	Μάιος																								
	Ιούνιος																								
	Ιούλιος																								
	Αύγουστος																								
Σεπτέμβριος																									

Πίνακας 4.5.1.1 : Υπολογισμός Αθροιστικών Καμπύλων Εισροής-Ζήτησης (Smax = 80 - aG = 10%)

		1.85 εκατ.μ3																
Υδρολογικό Έτος	Μήνας	1 έτος			2 έτη			3 έτη			4 έτη			5 έτη				
		minR/έτος	maxR/έτος	Αθροιστική ετήσια	minR/έτος	maxR/έτος	Αθροιστική ετήσια	minR/έτος	maxR/έτος	Αθροιστική ετήσια	minR/έτος	maxR/έτος	Αθροιστική ετήσια	minR/έτος	maxR/έτος	Αθροιστική ετήσια		
1973 - 1974	Οκτώβριος	57.35	62.17	62.17			72.01	57.35	72.01	72.01								
	Νοέμβριος	0.00	62.17					0.00	72.01									
	Δεκέμβριος																	
	Ιανουάριος																	
	Φεβρουάριος																	
	Μάρτιος																	
	Απρίλιος																	
	Μάιος																	
	Ιούνιος																	
	Ιούλιος																	
	Αύγουστος																	
	Σεπτέμβριος																	
1974 - 1975	Οκτώβριος	58.98	60.78	60.78	58.67	72.01	72.01									58.67	94.09	94.09
	Νοέμβριος	0.00	60.78		0.00	72.01										0.00	94.09	
	Δεκέμβριος																	
	Ιανουάριος																	
	Φεβρουάριος																	
	Μάρτιος																	
	Απρίλιος																	
	Μάιος																	
	Ιούνιος																	
	Ιούλιος																	
	Αύγουστος																	
	Σεπτέμβριος																	
1975 - 1976	Οκτώβριος	58.67	72.01	72.01				58.67	72.01									
	Νοέμβριος	0.00	72.01					0.00	72.01									
	Δεκέμβριος																	
	Ιανουάριος																	
	Φεβρουάριος																	
	Μάρτιος																	
	Απρίλιος																	
	Μάιος																	
	Ιούνιος																	
	Ιούλιος																	
	Αύγουστος																	
	Σεπτέμβριος																	

Πίνακας 4.5.1.1 : Υπολογισμός Αθροιστικών Καμπύλων Εισροής-Ζήτησης (Smax = 80 - aG = 10%)

		1.85 εκατ.μ3																
Υδρολογικό Έτος	Μήνας	1 έτος			2 έτη			3 έτη			4 έτη			5 έτη				
		minR/ έτος	maxR/ έτος	Αθροιστική ετήσια	minR/ έτος	maxR/ έτος	Αθροιστική ετήσια	minR/ έτος	maxR/ έτος	Αθροιστική ετήσια	minR/ έτος	maxR/ έτος	Αθροιστική ετήσια	minR/ έτος	maxR/ έτος	Αθροιστική ετήσια		
1976 -1977	Οκτώβριος	71.51	77.67	77.67	71.51	88.60	88.60	71.51	94.09	94.09	71.51	102.82	102.82					
	Νοέμβριος	0.00	77.67		0.00	88.60		0.00	94.09		0.00	102.82						
	Δεκέμβριος																	
	Ιανουάριος																	
	Φεβρουάριος																	
	Μάρτιος																	
	Απρίλιος																	
	Μάιος																	
	Ιούνιος																	
	Ιούλιος																	
	Αύγουστος																	
Σεπτέμβριος																		
1977 - 1978	Οκτώβριος	76.03	88.60	88.60														
	Νοέμβριος	0.00	88.60															
	Δεκέμβριος																	
	Ιανουάριος																	
	Φεβρουάριος																	
	Μάρτιος																	
	Απρίλιος																	
	Μάιος																	
	Ιούνιος																	
	Ιούλιος																	
	Αύγουστος																	
Σεπτέμβριος																		
1978 - 1979	Οκτώβριος	87.82	94.09	94.09	87.82	102.82	102.82											
	Νοέμβριος	0.00	94.09		0.00	102.82												
	Δεκέμβριος																	
	Ιανουάριος																	
	Φεβρουάριος																	
	Μάρτιος																	
	Απρίλιος																	
	Μάιος																	
	Ιούνιος																	
	Ιούλιος																	
	Αύγουστος																	
Σεπτέμβριος																		

Πίνακας 4.5.1.1 : Υπολογισμός Αθροιστικών Καμπύλων Εισροής-Ζήτησης (Smax = 80 - aG = 10%)

		1.85 εκατ.μ3																				
Υδρολογικό Έτος	Μήνας	1 έτος			2 έτη			3 έτη			4 έτη			5 έτη								
		minR/έτος	maxR/έτος	Αθροιστική ετήσια	minR/έτος	maxR/έτος	Αθροιστική ετήσια	minR/έτος	maxR/έτος	Αθροιστική ετήσια	minR/έτος	maxR/έτος	Αθροιστική ετήσια	minR/έτος	maxR/έτος	Αθροιστική ετήσια						
1979 - 1980	Οκτώβριος	92.60	102.82	102.82				92.60	125.04	125.04						92.60	140.47	140.47				
	Νοέμβριος	0.00	102.82					0.00	125.04							0.00	140.47					
	Δεκέμβριος																					
	Ιανουάριος																					
	Φεβρουάριος																					
	Μάρτιος																					
	Απρίλιος																					
	Μάιος																					
	Ιούνιος																					
	Ιούλιος																					
	Αύγουστος																					
	Σεπτέμβριος																					
1980 - 1981	Οκτώβριος	101.28	114.04	114.04	101.28	125.04	125.04									101.28	140.47	140.47				
	Νοέμβριος	0.00	114.04		0.00	125.04										0.00	140.47					
	Δεκέμβριος																					
	Ιανουάριος																					
	Φεβρουάριος																					
	Μάρτιος																					
	Απρίλιος																					
	Μάιος																					
	Ιούνιος																					
	Ιούλιος																					
	Αύγουστος																					
	Σεπτέμβριος																					
1981 - 1982	Οκτώβριος	112.39	125.04	125.04																		
	Νοέμβριος	0.00	125.04																			
	Δεκέμβριος																					
	Ιανουάριος																					
	Φεβρουάριος																					
	Μάρτιος																					
	Απρίλιος																					
	Μάιος																					
	Ιούνιος																					
	Ιούλιος																					
	Αύγουστος																					
	Σεπτέμβριος																					

Πίνακας 4.5.1.1 : Υπολογισμός Αθροιστικών Καμπύλων Εισροής-Ζήτησης (Smax = 80 - aG = 10%)

		1.85 εκατ.μ3																							
Υδρολογικό Έτος	Μήνας	1 έτος			2 έτη			3 έτη			4 έτη			5 έτη											
		minR/ έτος	maxR/ έτος	Αθροιστική ετήσια	minR/ έτος	maxR/ έτος	Αθροιστική ετήσια	minR/ έτος	maxR/ έτος	Αθροιστική ετήσια	minR/ έτος	maxR/ έτος	Αθροιστική ετήσια	minR/ έτος	maxR/ έτος	Αθροιστική ετήσια									
1982 - 1983	Οκτώβριος	123.65	130.24	130.24	123.65	140.47	140.47	123.65	151.16	151.16															
	Νοέμβριος	0.00	130.24		0.00	140.47		0.00	151.16																
	Δεκέμβριος																								
	Ιανουάριος																								
	Φεβρουάριος																								
	Μάρτιος																								
	Απρίλιος																								
	Μάιος																								
	Ιούνιος																								
	Ιούλιος																								
	Αύγουστος																								
Σεπτέμβρης																									
1983 - 1984	Οκτώβριος	128.70	140.47	140.47																					
	Νοέμβριος	0.00	140.47																						
	Δεκέμβριος																								
	Ιανουάριος																								
	Φεβρουάριος																								
	Μάρτιος																								
	Απρίλιος																								
	Μάιος																								
	Ιούνιος																								
	Ιούλιος																								
	Αύγουστος																								
Σεπτέμβρης																									
1984 - 1985	Οκτώβριος	139.08	151.16	151.16	139.08	153.36	153.36				139.08	160.70	160.70	139.08	164.27	164.27									
	Νοέμβριος	0.00	151.16		0.00	153.36		0.00	160.70		0.00	164.27													
	Δεκέμβριος																								
	Ιανουάριος																								
	Φεβρουάριος																								
	Μάρτιος																								
	Απρίλιος																								
	Μάιος																								
	Ιούνιος																								
	Ιούλιος																								
	Αύγουστος																								
Σεπτέμβρης																									

Πίνακας 4.5.1.1 : Υπολογισμός Αθροιστικών Καμπύλων Εισροής-Ζήτησης (Smax = 80 - aG = 10%)

		1.85 εκατ.μ3																
Υδρολογικό Έτος	Μήνας	1 έτος			2 έτη			3 έτη			4 έτη			5 έτη				
		minR/ έτος	maxR/ έτος	Αθροιστική ετήσια	minR/ έτος	maxR/ έτος	Αθροιστική ετήσια	minR/ έτος	maxR/ έτος	Αθροιστική ετήσια	minR/ έτος	maxR/ έτος	Αθροιστική ετήσια	minR/ έτος	maxR/ έτος	Αθροιστική ετήσια		
1985 - 1986	Οκτώβριος	149.52	153.36	153.36				149.52	160.70	160.70								
	Νοέμβριος	0.00	153.36					0.00	160.70									
	Δεκέμβριος																	
	Ιανουάριος																	
	Φεβρουάριος																	
	Μάρτιος																	
	Απρίλιος																	
	Μάιος																	
	Ιούνιος																	
	Ιούλιος																	
	Αύγουστος																	
	Σεπτέμβρης																	
1986 - 1987	Οκτώβριος	151.41	154.06	154.06	151.41	160.70	160.70											
	Νοέμβριος	0.00	154.06														0.00	160.70
	Δεκέμβριος																	
	Ιανουάριος																	
	Φεβρουάριος																	
	Μάρτιος																	
	Απρίλιος																	
	Μάιος																	
	Ιούνιος																	
	Ιούλιος																	
	Αύγουστος																	
	Σεπτέμβρης																	
1987 - 1988	Οκτώβριος	152.51	160.70	160.70														
	Νοέμβριος	0.00	160.70															
	Δεκέμβριος																	
	Ιανουάριος																	
	Φεβρουάριος																	
	Μάρτιος																	
	Απρίλιος																	
	Μάιος																	
	Ιούνιος																	
	Ιούλιος																	
	Αύγουστος																	
	Σεπτέμβρης																	



Πίνακας 4.5.1.1 : Υπολογισμός Αθροιστικών Καμπύλων Εισροής-Ζήτησης (Smax = 80 - aG = 10%)

		1.85 εκατ.μ3														
Υδρολογικό Έτος	Μήνας	1 έτος			2 έτη			3 έτη			4 έτη			5 έτη		
		minR/ έτος	maxR/ έτος	Αθροιστική ετήσια	minR/ έτος	maxR/ έτος	Αθροιστική ετήσια	minR/ έτος	maxR/ έτος	Αθροιστική ετήσια	minR/ έτος	maxR/ έτος	Αθροιστική ετήσια	minR/ έτος	maxR/ έτος	Αθροιστική ετήσια
1988 - 1989	Οκτώβριος	159.16	164.27	164.27	159.16	164.27	164.27	159.16	166.29	166.29	159.16	173.00	173.00			
	Νοέμβριος	0.00	164.27		0.00	164.27		0.00	166.29		0.00	173.00				
	Δεκέμβριος															
	Ιανουάριος															
	Φεβρουάριος															
	Μάρτιος															
	Απρίλιος															
	Μάιος															
	Ιούνιος															
	Ιούλιος															
	Αύγουστος															
Σεπτέμβρης																
1989 - 1990	Οκτώβριος	160.77	162.57	162.57										160.26	184.14	184.14
	Νοέμβριος	0.00	162.57											0.00	184.14	
	Δεκέμβριος															
	Ιανουάριος															
	Φεβρουάριος															
	Μάρτιος															
	Απρίλιος															
	Μάιος															
	Ιούνιος															
	Ιούλιος															
	Αύγουστος															
Σεπτέμβρης																
1990 - 1991	Οκτώβριος	160.26	166.29	166.29	160.26	173.00	173.00									
	Νοέμβριος	0.00	166.29		0.00	173.00										
	Δεκέμβριος															
	Ιανουάριος															
	Φεβρουάριος															
	Μάρτιος															
	Απρίλιος															
	Μάιος															
	Ιούνιος															
	Ιούλιος															
	Αύγουστος															
Σεπτέμβρης																

Πίνακας 4.5.1.1 : Υπολογισμός Αθροιστικών Καμπύλων Εισροής-Ζήτησης (Smax = 80 - aG = 10%)

		1.85 εκατ.μ3																								
Υδρολογικό Έτος	Μήνας	1 έτος			2 έτη			3 έτη			4 έτη			5 έτη												
		minR/έτος	maxR/έτος	Αθροιστική ετήσια	minR/έτος	maxR/έτος	Αθροιστική ετήσια	minR/έτος	maxR/έτος	Αθροιστική ετήσια	minR/έτος	maxR/έτος	Αθροιστική ετήσια	minR/έτος	maxR/έτος	Αθροιστική ετήσια										
1991 - 1992	Οκτώβριος	164.90	173.00	173.00				164.90	184.14	184.14																
	Νοέμβριος	0.00	173.00					0.00	184.14																	
	Δεκέμβριος																									
	Ιανουάριος																									
	Φεβρουάριος																									
	Μάρτιος																									
	Απρίλιος																									
	Μάιος																									
	Ιούνιος																									
	Ιούλιος																									
	Αύγουστος																									
	Σεπτέμβρης																									
1992 - 1993	Οκτώβριος	171.26	175.24	175.24	171.26	184.14	184.14				171.26	199.56	199.56													
	Νοέμβριος	0.00	175.24		0.00	184.14					0.00	199.56														
	Δεκέμβριος																									
	Ιανουάριος																									
	Φεβρουάριος																									
	Μάρτιος																									
	Απρίλιος																									
	Μάιος																									
	Ιούνιος																									
	Ιούλιος																									
	Αύγουστος																									
	Σεπτέμβρης																									
1993 - 1994	Οκτώβριος	173.74	184.14	184.14				173.74	184.14	184.14																
	Νοέμβριος	0.00	184.14					0.00	184.14																	
	Δεκέμβριος																									
	Ιανουάριος																									
	Φεβρουάριος																									
	Μάρτιος																									
	Απρίλιος																									
	Μάιος																									
	Ιούνιος																									
	Ιούλιος																									
	Αύγουστος																									
	Σεπτέμβρης																									

Πίνακας 4.5.1.1 : Υπολογισμός Αθροιστικών Καμπύλων Εισροής-Ζήτησης (Smax = 80 - aG = 10%)

		1.85 εκατ.μ3														
Υδρολογικό Έτος	Μήνας	1 έτος			2 έτη			3 έτη			4 έτη			5 έτη		
		minR/ έτος	maxR/ έτος	Αθροιστική ετήσια	minR/ έτος	maxR/ έτος	Αθροιστική ετήσια	minR/ έτος	maxR/ έτος	Αθροιστική ετήσια	minR/ έτος	maxR/ έτος	Αθροιστική ετήσια	minR/ έτος	maxR/ έτος	Αθροιστική ετήσια
1994 - 1995	Οκτώβριος	182.60	191.80	191.80	182.60	199.56	199.56	182.60	199.56	199.56				182.60	199.56	199.56
	Νοέμβριος	0.00	191.80		0.00	199.56		0.00	199.56		0.00	199.56				
	Δεκέμβριος															
	Ιανουάριος															
	Φεβρουάριος															
	Μάρτιος															
	Απρίλιος															
	Μάιος															
	Ιούνιος															
	Ιούλιος															
	Αύγουστος															
	Σεπτέμβρης															
1995 - 1996	Οκτώβριος	190.15	199.56	199.56												
	Νοέμβριος	0.00	199.56													
	Δεκέμβριος															
	Ιανουάριος															
	Φεβρουάριος															
	Μάρτιος															
	Απρίλιος															
	Μάιος															
	Ιούνιος															
	Ιούλιος															
	Αύγουστος															
	Σεπτέμβρης															
		<b>minVλ= 7.59</b>			<b>minVλ= 9.23</b>			<b>minVλ= 9.23</b>			<b>minVλ= 17.91</b>			<b>minVλ= 26.52</b>		
		<b>maxVλ= 199.56</b>			<b>maxVλ= 199.56</b>			<b>maxVλ= 199.56</b>			<b>maxVλ= 199.56</b>			<b>maxVλ= 199.56</b>		

Πίνακας 4.5.1.1 : Υπολογισμός Αθροιστικών Καμπύλων Εισροής-Ζήτησης (Smax = 80 - aG = 10%)

		1.08 εκατ.μ4														
Υδρολογικό Έτος	Μήνας	1 έτος			2 έτη			3 έτη			4 έτη			5 έτη		
		minR/έτος	maxR/έτος	Αθροιστική ετήσια	minR/έτος	maxR/έτος	Αθροιστική ετήσια	minR/έτος	maxR/έτος	Αθροιστική ετήσια	minR/έτος	maxR/έτος	Αθροιστική ετήσια	minR/έτος	maxR/έτος	Αθροιστική ετήσια
1964 - 1965	Οκτώβριος	-0.15	9.21	9.36	-0.15	9.21	9.36	-0.15	10.62	10.77	-0.15	20.30	20.46	-0.15	29.73	29.88
	Νοέμβριος	-0.15	9.21		-0.15	9.21		-0.15	10.62		-0.15	20.30		-0.15	29.73	
	Δεκέμβριος															
	Ιανουάριος															
	Φεβρουάριος															
	Μάρτιος															
	Απρίλιος															
	Μάιος															
	Ιούνιος															
	Ιούλιος															
	Αύγουστος															
	Σεπτέμβρης															
1965 - 1966	Οκτώβριος	7.34	8.39	8.39												
	Νοέμβριος	0.00	8.39													
	Δεκέμβριος															
	Ιανουάριος															
	Φεβρουάριος															
	Μάρτιος															
	Απρίλιος															
	Μάιος															
	Ιούνιος															
	Ιούλιος															
	Αύγουστος															
	Σεπτέμβρης															
1966 - 1967	Οκτώβριος	7.10	10.62	10.62	7.10	20.30	20.30									
	Νοέμβριος	0.00	10.62		0.00	20.30										
	Δεκέμβριος															
	Ιανουάριος															
	Φεβρουάριος															
	Μάρτιος															
	Απρίλιος															
	Μάιος															
	Ιούνιος															
	Ιούλιος															
	Αύγουστος															
	Σεπτέμβρης															

Πίνακας 4.5.1.1 : Υπολογισμός Αθροιστικών Καμπύλων Εισροής-Ζήτησης (Smax = 80 - aG = 10%)

		1.08 εκατ.μ4																			
Υδρολογικό Έτος	Μήνας	1 έτος			2 έτη			3 έτη			4 έτη			5 έτη							
		minR/ έτος	maxR/ έτος	Αθροιστική ετήσια	minR/ έτος	maxR/ έτος	Αθροιστική ετήσια	minR/ έτος	maxR/ έτος	Αθροιστική ετήσια	minR/ έτος	maxR/ έτος	Αθροιστική ετήσια	minR/ έτος	maxR/ έτος	Αθροιστική ετήσια					
1967 - 1968	Οκτώβριος	9.71	20.30	20.30				9.71	34.87	34.87											
	Νοέμβριος	0.00	20.30					0.00	34.87												
	Δεκέμβριος																				
	Ιανουάριος																				
	Φεβρουάριος																				
	Μάρτιος																				
	Απρίλιος																				
	Μάιος																				
	Ιούνιος																				
	Ιούλιος																				
	Αύγουστος																				
	Σεπτέμβρης																				
1968 - 1969	Οκτώβριος	19.49	29.73	29.73	19.49	34.87	34.87				19.49	53.15	53.15								
	Νοέμβριος	0.00	29.73		0.00	34.87					0.00	53.15									
	Δεκέμβριος																				
	Ιανουάριος																				
	Φεβρουάριος																				
	Μάρτιος																				
	Απρίλιος																				
	Μάιος																				
	Ιούνιος																				
	Ιούλιος																				
	Αύγουστος																				
	Σεπτέμβρης																				
1969 - 1970	Οκτώβριος	28.82	34.87	34.87																	
	Νοέμβριος	0.00	34.87																28.82	69.67	69.67
	Δεκέμβριος																		0.00	69.67	
	Ιανουάριος																				
	Φεβρουάριος																				
	Μάρτιος																				
	Απρίλιος																				
	Μάιος																				
	Ιούνιος																				
	Ιούλιος																				
	Αύγουστος																				
	Σεπτέμβρης																				

Πίνακας 4.5.1.1 : Υπολογισμός Αθροιστικών Καμπύλων Εισροής-Ζήτησης (Smax = 80 - aG = 10%)

		1.08 εκατ.μ4														
Υδρολογικό Έτος	Μήνας	1 έτος			2 έτη			3 έτη			4 έτη			5 έτη		
		minR/έτος	maxR/έτος	Αθροιστική ετήσια	minR/έτος	maxR/έτος	Αθροιστική ετήσια	minR/έτος	maxR/έτος	Αθροιστική ετήσια	minR/έτος	maxR/έτος	Αθροιστική ετήσια	minR/έτος	maxR/έτος	Αθροιστική ετήσια
1970 - 1971	Οκτώβριος	33.90	44.15	44.15	33.90	53.15	53.15	33.90	65.80	65.80						
	Νοέμβριος	0.00	44.15		0.00	53.15		0.00	65.80							
	Δεκέμβριος															
	Ιανουάριος															
	Φεβρουάριος															
	Μάρτιος															
	Απρίλιος															
	Μάιος															
	Ιούνιος															
	Ιούλιος															
	Αύγουστος															
Σεπτέμβριος																
1971 - 1972	Οκτώβριος	43.25	53.15	53.15												
	Νοέμβριος	0.00	53.15													
	Δεκέμβριος															
	Ιανουάριος															
	Φεβρουάριος															
	Μάρτιος															
	Απρίλιος															
	Μάιος															
	Ιούνιος															
	Ιούλιος															
	Αύγουστος															
Σεπτέμβριος																
1972 - 1973	Οκτώβριος	53.09	65.80	65.80	53.09	69.67	69.67				53.09	81.19	81.19			
	Νοέμβριος	0.00	65.80		0.00	69.67		0.00	81.19							
	Δεκέμβριος															
	Ιανουάριος															
	Φεβρουάριος															
	Μάρτιος															
	Απρίλιος															
	Μάιος															
	Ιούνιος															
	Ιούλιος															
	Αύγουστος															
Σεπτέμβριος																

Πίνακας 4.5.1.1 : Υπολογισμός Αθροιστικών Καμπύλων Εισροής-Ζήτησης (Smax = 80 - aG = 10%)

		1.08 εκατ.μ4															
Υδρολογικό Έτος	Μήνας	1 έτος			2 έτη			3 έτη			4 έτη			5 έτη			
		minR/ έτος	maxR/ έτος	Αθροιστική ετήσια	minR/ έτος	maxR/ έτος	Αθροιστική ετήσια	minR/ έτος	maxR/ έτος	Αθροιστική ετήσια	minR/ έτος	maxR/ έτος	Αθροιστική ετήσια	minR/ έτος	maxR/ έτος	Αθροιστική ετήσια	
1973 - 1974	Οκτώβριος	64.77	69.67	69.67			81.19	64.77	81.19	81.19							
	Νοέμβριος	0.00	69.67					0.00	81.19								
	Δεκέμβριος																
	Ιανουάριος																
	Φεβρουάριος																
	Μάρτιος																
	Απρίλιος																
	Μάιος																
	Ιούνιος																
	Ιούλιος																
	Αύγουστος																
	Σεπτέμβριος																
1974 - 1975	Οκτώβριος	67.80	68.85	68.85	67.62	81.19	81.19										105.59
	Νοέμβριος	0.00	68.85		0.00	81.19		67.62	105.59								
	Δεκέμβριος																
	Ιανουάριος																
	Φεβρουάριος																
	Μάρτιος																
	Απρίλιος																
	Μάιος																
	Ιούνιος																
	Ιούλιος																
	Αύγουστος																
	Σεπτέμβριος																
1975 - 1976	Οκτώβριος	67.62	81.19	81.19				67.62	81.19								
	Νοέμβριος	0.00	81.19					0.00	81.19								
	Δεκέμβριος																
	Ιανουάριος																
	Φεβρουάριος																
	Μάρτιος																
	Απρίλιος																
	Μάιος																
	Ιούνιος																
	Ιούλιος																
	Αύγουστος																
	Σεπτέμβριος																

Πίνακας 4.5.1.1 : Υπολογισμός Αθροιστικών Καμπύλων Εισροής-Ζήτησης (Smax = 80 - aG = 10%)

		1.08 εκατ.m4																
Υδρολογικό Έτος	Μήνας	1 έτος			2 έτη			3 έτη			4 έτη			5 έτη				
		minR/έτος	maxR/έτος	Αθροιστική ετήσια	minR/έτος	maxR/έτος	Αθροιστική ετήσια	minR/έτος	maxR/έτος	Αθροιστική ετήσια	minR/έτος	maxR/έτος	Αθροιστική ετήσια	minR/έτος	maxR/έτος	Αθροιστική ετήσια		
1976 -1977	Οκτώβριος	81.20	87.55	87.55	81.20	99.39	99.39	81.20	105.59	105.59	81.20	115.16	115.16					
	Νοέμβριος	0.00	87.55		0.00	99.39		0.00	105.59		0.00	115.16						
	Δεκέμβριος																	
	Ιανουάριος																	
	Φεβρουάριος																	
	Μάρτιος																	
	Απρίλιος																	
	Μάιος																	
	Ιούνιος																	
	Ιούλιος																	
Αύγουστος																		
Σεπτέμβριος																		
1977 - 1978	Οκτώβριος	86.59	99.39	99.39														
	Νοέμβριος	0.00	99.39															
	Δεκέμβριος																	
	Ιανουάριος																	
	Φεβρουάριος																	
	Μάρτιος																	
	Απρίλιος																	
	Μάιος																	
	Ιούνιος																	
	Ιούλιος																	
Αύγουστος																		
Σεπτέμβριος																		
1978 - 1979	Οκτώβριος	99.12	105.59	105.59	99.12	115.16	115.16											
	Νοέμβριος	0.00	105.59		0.00	115.16												
	Δεκέμβριος																	
	Ιανουάριος																	
	Φεβρουάριος																	
	Μάρτιος																	
	Απρίλιος																	
	Μάιος																	
	Ιούνιος																	
	Ιούλιος																	
Αύγουστος																		
Σεπτέμβριος																		



Πίνακας 4.5.1.1 : Υπολογισμός Αθροιστικών Καμπύλων Εισροής-Ζήτησης (Smax = 80 - aG = 10%)

		1.08 εκατ.m4																				
Υδρολογικό Έτος	Μήνας	1 έτος			2 έτη			3 έτη			4 έτη			5 έτη								
		minR/έτος	maxR/έτος	Αθροιστική ετήσια	minR/έτος	maxR/έτος	Αθροιστική ετήσια	minR/έτος	maxR/έτος	Αθροιστική ετήσια	minR/έτος	maxR/έτος	Αθροιστική ετήσια	minR/έτος	maxR/έτος	Αθροιστική ετήσια						
1979 - 1980	Οκτώβριος	104.71	115.16	115.16				104.71	139.06	139.06						104.71	156.11	156.11				
	Νοέμβριος	0.00	115.16					0.00	139.06							0.00	156.11					
	Δεκέμβριος																					
	Ιανουάριος																					
	Φεβρουάριος																					
	Μάρτιος																					
	Απρίλιος																					
	Μάιος																					
	Ιούνιος																					
	Ιούλιος																					
	Αύγουστος																					
	Σεπτέμβρης																					
1980 - 1981	Οκτώβριος	114.26	127.15	127.15	114.26	139.06	139.06									114.26	156.11	156.11				
	Νοέμβριος	0.00	127.15		0.00	139.06										0.00	156.11					
	Δεκέμβριος																					
	Ιανουάριος																					
	Φεβρουάριος																					
	Μάρτιος																					
	Απρίλιος																					
	Μάιος																					
	Ιούνιος																					
	Ιούλιος																					
	Αύγουστος																					
	Σεπτέμβρης																					
1981 - 1982	Οκτώβριος	126.18	139.06	139.06																		
	Νοέμβριος	0.00	139.06																			
	Δεκέμβριος																					
	Ιανουάριος																					
	Φεβρουάριος																					
	Μάρτιος																					
	Απρίλιος																					
	Μάιος																					
	Ιούνιος																					
	Ιούλιος																					
	Αύγουστος																					
	Σεπτέμβρης																					

Πίνακας 4.5.1.1 : Υπολογισμός Αθροιστικών Καμπύλων Εισροής-Ζήτησης (Smax = 80 - aG = 10%)

		1.08 εκατ.m4														
Υδρολογικό Έτος	Μήνας	1 έτος			2 έτη			3 έτη			4 έτη			5 έτη		
		minR/έτος	maxR/έτος	Αθροιστική ετήσια	minR/έτος	maxR/έτος	Αθροιστική ετήσια	minR/έτος	maxR/έτος	Αθροιστική ετήσια	minR/έτος	maxR/έτος	Αθροιστική ετήσια	minR/έτος	maxR/έτος	Αθροιστική ετήσια
1982 - 1983	Οκτώβριος	138.25	145.01	145.01	138.25	156.11	156.11	138.25	167.55	167.55						
	Νοέμβριος	0.00	145.01		0.00	156.11		0.00	167.55							
	Δεκέμβριος															
	Ιανουάριος															
	Φεβρουάριος															
	Μάρτιος															
	Απρίλιος															
	Μάιος															
	Ιούνιος															
	Ιούλιος															
	Αύγουστος															
Σεπτέμβρης																
1983 - 1984	Οκτώβριος	144.11	156.11	156.11												
	Νοέμβριος	0.00	156.11													
	Δεκέμβριος															
	Ιανουάριος															
	Φεβρουάριος															
	Μάρτιος															
	Απρίλιος															
	Μάιος															
	Ιούνιος															
	Ιούλιος															
	Αύγουστος															
Σεπτέμβρης																
1984 - 1985	Οκτώβριος	155.30	167.55	167.55	155.30	170.51	170.51				155.30	179.51	179.51	155.30	183.76	183.76
	Νοέμβριος	0.00	167.55		0.00	170.51		0.00	179.51	0.00	183.76					
	Δεκέμβριος															
	Ιανουάριος															
	Φεβρουάριος															
	Μάρτιος															
	Απρίλιος															
	Μάιος															
	Ιούνιος															
	Ιούλιος															
	Αύγουστος															
Σεπτέμβρης																

Πίνακας 4.5.1.1 : Υπολογισμός Αθροιστικών Καμπύλων Εισροής-Ζήτησης (Smax = 80 - aG = 10%)

		1.08 εκατ.μ4																
Υδρολογικό Έτος	Μήνας	1 έτος			2 έτη			3 έτη			4 έτη			5 έτη				
		minR/ έτος	maxR/ έτος	Αθροιστική ετήσια	minR/ έτος	maxR/ έτος	Αθροιστική ετήσια	minR/ έτος	maxR/ έτος	Αθροιστική ετήσια	minR/ έτος	maxR/ έτος	Αθροιστική ετήσια	minR/ έτος	maxR/ έτος	Αθροιστική ετήσια		
1985 - 1986	Οκτώβριος	166.58	170.51	170.51				166.58	179.51	179.51								
	Νοέμβριος	0.00	170.51					0.00	179.51									
	Δεκέμβριος																	
	Ιανουάριος																	
	Φεβρουάριος																	
	Μάρτιος																	
	Απρίλιος																	
	Μάιος																	
	Ιούνιος																	
	Ιούλιος																	
	Αύγουστος																	
	Σεπτέμβρης																	
1986 - 1987	Οκτώβριος	169.37	172.13	172.13	169.37	179.51	179.51											
	Νοέμβριος	0.00	172.13														0.00	179.51
	Δεκέμβριος																	
	Ιανουάριος																	
	Φεβρουάριος																	
	Μάρτιος																	
	Απρίλιος																	
	Μάιος																	
	Ιούνιος																	
	Ιούλιος																	
	Αύγουστος																	
	Σεπτέμβρης																	
1987 - 1988	Οκτώβριος	171.23	179.51	179.51														
	Νοέμβριος	0.00	179.51															
	Δεκέμβριος																	
	Ιανουάριος																	
	Φεβρουάριος																	
	Μάρτιος																	
	Απρίλιος																	
	Μάιος																	
	Ιούνιος																	
	Ιούλιος																	
	Αύγουστος																	
	Σεπτέμβρης																	

Πίνακας 4.5.1.1 : Υπολογισμός Αθροιστικών Καμπύλων Εισροής-Ζήτησης (Smax = 80 - aG = 10%)

		1.08 εκατ.μ4														
Υδρολογικό Έτος	Μήνας	1 έτος			2 έτη			3 έτη			4 έτη			5 έτη		
		minR/έτος	maxR/έτος	Αθροιστική ετήσια	minR/έτος	maxR/έτος	Αθροιστική ετήσια	minR/έτος	maxR/έτος	Αθροιστική ετήσια	minR/έτος	maxR/έτος	Αθροιστική ετήσια	minR/έτος	maxR/έτος	Αθροιστική ετήσια
1988 - 1989	Οκτώβριος	178.61	183.76	183.76	178.61	183.76	183.76	178.61	187.58	187.58	178.61	195.04	195.04			
	Νοέμβριος	0.00	183.76		0.00	183.76		0.00	187.58		0.00	195.04				
	Δεκέμβριος															
	Ιανουάριος															
	Φεβρουάριος															
	Μάρτιος															
	Απρίλιος															
	Μάιος															
	Ιούνιος															
	Ιούλιος															
	Αύγουστος															
	Σεπτέμβρης															
1989 - 1990	Οκτώβριος	181.71	182.76	182.76										181.40	207.79	207.79
	Νοέμβριος	0.00	182.76								0.00	207.79				
	Δεκέμβριος															
	Ιανουάριος															
	Φεβρουάριος															
	Μάρτιος															
	Απρίλιος															
	Μάιος															
	Ιούνιος															
	Ιούλιος															
	Αύγουστος															
	Σεπτέμβρης															
1990 - 1991	Οκτώβριος	181.40	187.58	187.58	181.40	195.04	195.04									
	Νοέμβριος	0.00	187.58		0.00	195.04										
	Δεκέμβριος															
	Ιανουάριος															
	Φεβρουάριος															
	Μάρτιος															
	Απρίλιος															
	Μάιος															
	Ιούνιος															
	Ιούλιος															
	Αύγουστος															
	Σεπτέμβρης															

Πίνακας 4.5.1.1 : Υπολογισμός Αθροιστικών Καμπύλων Εισροής-Ζήτησης (Smax = 80 - aG = 10%)

		1.08 εκατ.m4																								
Υδρολογικό Έτος	Μήνας	1 έτος			2 έτη			3 έτη			4 έτη			5 έτη												
		minR/έτος	maxR/έτος	Αθροιστική ετήσια	minR/έτος	maxR/έτος	Αθροιστική ετήσια	minR/έτος	maxR/έτος	Αθροιστική ετήσια	minR/έτος	maxR/έτος	Αθροιστική ετήσια	minR/έτος	maxR/έτος	Αθροιστική ετήσια										
1991 - 1992	Οκτώβριος	186.76	195.04	195.04				186.76	207.79	207.79																
	Νοέμβριος	0.00	195.04					0.00	207.79																	
	Δεκέμβριος																									
	Ιανουάριος																									
	Φεβρουάριος																									
	Μάρτιος																									
	Απρίλιος																									
	Μάιος																									
	Ιούνιος																									
	Ιούλιος																									
	Αύγουστος																									
	Σεπτέμβρης																									
1992 - 1993	Οκτώβριος	194.02	198.04	198.04	194.02	207.79	207.79				194.02	224.83	224.83													
	Νοέμβριος	0.00	198.04		0.00	207.79					0.00	224.83														
	Δεκέμβριος																									
	Ιανουάριος																									
	Φεβρουάριος																									
	Μάρτιος																									
	Απρίλιος																									
	Μάιος																									
	Ιούνιος																									
	Ιούλιος																									
	Αύγουστος																									
	Σεπτέμβρης																									
1993 - 1994	Οκτώβριος	197.16	207.79	207.79				197.16	207.79	207.79																
	Νοέμβριος	0.00	207.79					0.00	207.79																	
	Δεκέμβριος																									
	Ιανουάριος																									
	Φεβρουάριος																									
	Μάρτιος																									
	Απρίλιος																									
	Μάιος																									
	Ιούνιος																									
	Ιούλιος																									
	Αύγουστος																									
	Σεπτέμβρης																									

Πίνακας 4.5.1.1 : Υπολογισμός Αθροιστικών Καμπύλων Εισροής-Ζήτησης (Smax = 80 - aG = 10%)

		1.08 εκατ.μ4														
Υδρολογικό Έτος	Μήνας	1 έτος			2 έτη			3 έτη			4 έτη			5 έτη		
		minR/έτος	maxR/έτος	Αθροιστική ετήσια	minR/έτος	maxR/έτος	Αθροιστική ετήσια	minR/έτος	maxR/έτος	Αθροιστική ετήσια	minR/έτος	maxR/έτος	Αθροιστική ετήσια	minR/έτος	maxR/έτος	Αθροιστική ετήσια
1994 - 1995	Οκτώβριος	206.89	216.26	216.26	206.89	224.83	224.83	206.89	224.83	224.83				206.89	224.83	224.83
	Νοέμβριος	0.00	216.26		0.00	224.83		0.00	224.83		0.00	224.83	0.00	224.83		
	Δεκέμβριος															
	Ιανουάριος															
	Φεβρουάριος															
	Μάρτιος															
	Απρίλιος															
	Μάιος															
	Ιούνιος															
	Ιούλιος															
	Αύγουστος															
	Σεπτέμβρης															
1995 - 1996	Οκτώβριος	215.29	224.83	224.83												
	Νοέμβριος	0.00	224.83													
	Δεκέμβριος															
	Ιανουάριος															
	Φεβρουάριος															
	Μάρτιος															
	Απρίλιος															
	Μάιος															
	Ιούνιος															
	Ιούλιος															
	Αύγουστος															
	Σεπτέμβρης															
		<b>minVλ=</b>	<b>8.39</b>		<b>minVλ=</b>	<b>9.36</b>		<b>minVλ=</b>	<b>10.77</b>		<b>minVλ=</b>	<b>20.46</b>		<b>minVλ=</b>	<b>29.88</b>	
		<b>maxVλ=</b>	<b>224.83</b>		<b>maxVλ=</b>	<b>224.83</b>		<b>maxVλ=</b>	<b>224.83</b>		<b>maxVλ=</b>	<b>224.83</b>		<b>maxVλ=</b>	<b>224.83</b>	

**Διάγραμμα 4.5.1.1 :**  
**Όγκος Εισροής Ύδατος Χρονικού Μήκους 32 Ετών (Smax=80-aG=15%)**

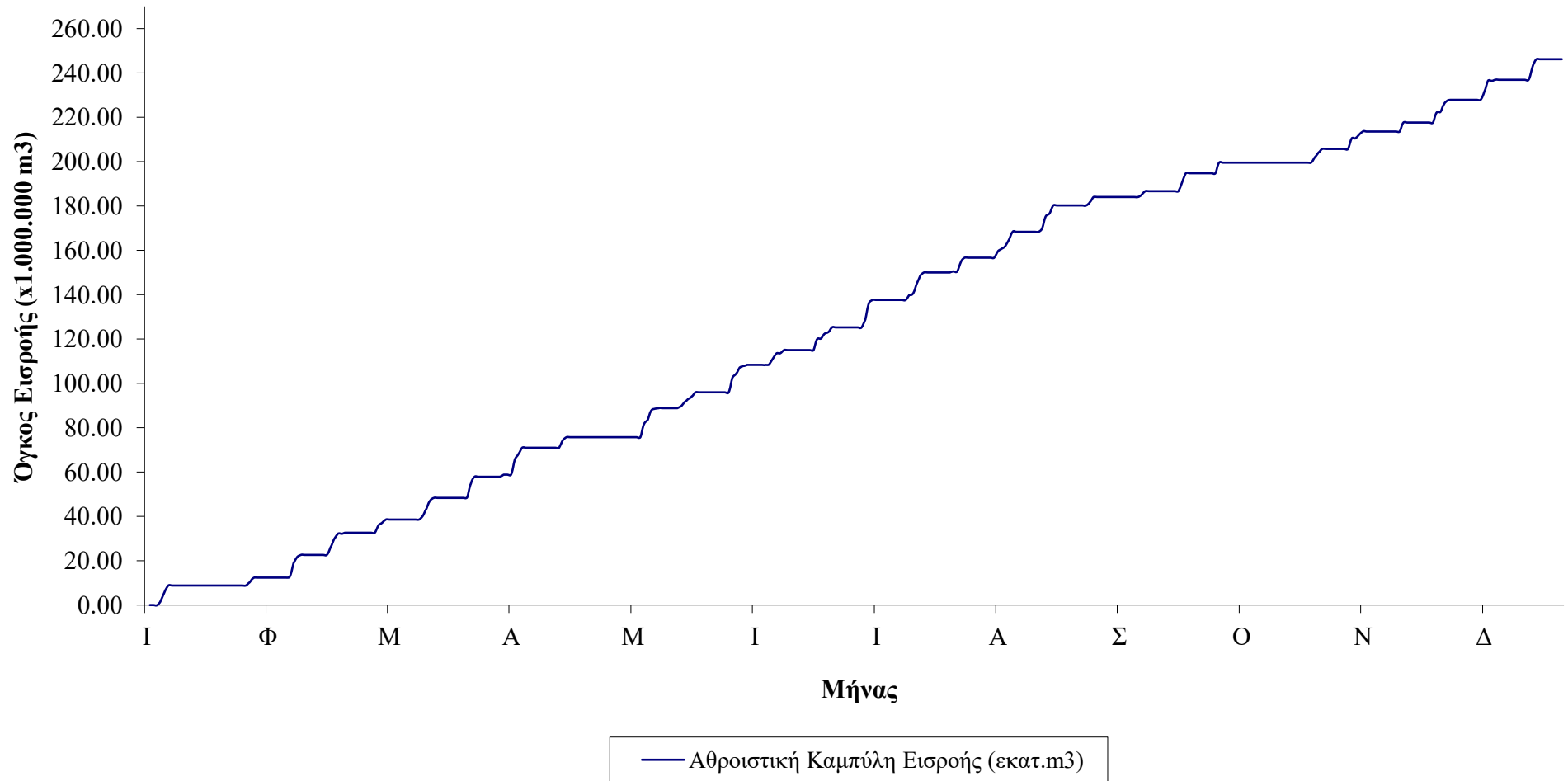

Πίνακας 4.5.1.1 : Υπολογισμός Αθροιστικών Καμπύλων Εισροής-Ζήτησης (Smax = 80 - aG = 15%)

Υδρολογικό Έτος	Μήνας	A/A Μηνών	Μηνιαίος Όγκος Απορροής V (εκατ. m3/μήνα)	Αθροιστική Καμπύλη Εισροής (εκατ.m3)	Μηνιαία ζήτηση για ετήσιο όγκο 1,41 εκ.μ3 (εκ.μ3/ μήνα)	Αθροιστική Καμπύλη Ζήτησης (για ετήσιο όγκο 1,41 εκ.μ3)	Πλεονάζων αθροιστικός ετήσιος όγκος (ετήσιος ζήτησης 1,41 εκατ.μ3)	Μηνιαία ζήτηση για ετήσιο όγκο 1,85 εκ.μ3 (εκ.μ3/ μήνα)	Αθροιστική Καμπύλη Ζήτησης (για ετήσιο όγκο 1,85 εκ.μ3)	Πλεονάζων αθροιστικός ετήσιος όγκος (ετήσιος ζήτησης 1,85 εκατ.μ3)	Μηνιαία ζήτηση για ετήσιο όγκο 1,08 εκ.μ3 (εκ.μ3/ μήνα)	Αθροιστική Καμπύλη Ζήτησης (για ετήσιο όγκο 1,08 εκ.μ3)	Πλεονάζων αθροιστικός ετήσιος όγκος (ετήσιος ζήτησης 1,08 εκατ.μ3)
1964 - 1965	Οκτώβριος	1	0.00	0.00	0.1175	0.0000	0.0000	0.1542	0.0000	0.0000	0.0904	0.0000	0.0000
	Νοέμβριος	2	0.00	0.00	0.1175	0.1175	-0.1175	0.1542	0.1542	-0.1542	0.0904	0.0904	-0.0904
	Δεκέμβριος	3	0.00	0.00	0.0783	0.1958	-0.1958	0.1028	0.2569	-0.2569	0.0603	0.1507	-0.1507
	Ιανουάριος	4	2.14	2.14	0.0783	0.2742	1.8661	0.1028	0.3597	1.7806	0.0603	0.2110	1.9293
	Φεβρουάριος	5	4.00	6.14	0.0783	0.3525	5.7911	0.1028	0.4625	5.6811	0.0603	0.2713	5.8724
	Μάρτιος	6	2.87	9.01	0.0783	0.4308	8.5786	0.1028	0.5653	8.4441	0.0603	0.3315	8.6779
	Απρίλιος	7	0.00	9.01	0.1175	0.5483	8.4611	0.1542	0.7194	8.2900	0.0904	0.4219	8.5875
	Μάιος	8	0.00	9.01	0.1175	0.6658	8.3436	0.1542	0.8736	8.1358	0.0904	0.5124	8.4970
	Ιούνιος	9	0.00	9.01	0.1763	0.8421	8.1673	0.2313	1.1049	7.9045	0.1356	0.6480	8.3614
	Ιούλιος	10	0.00	9.01	0.1763	1.0183	7.9911	0.2313	1.3361	7.6733	0.1356	0.7836	8.2258
	Αύγουστος	11	0.00	9.01	0.1763	1.1946	7.8148	0.2313	1.5674	7.4420	0.1356	0.9192	8.0902
	Σεπτέμβρης	12	0.00	9.01	0.1763	1.3708	7.6386	0.2313	1.7986	7.2108	0.1356	1.0549	7.9545
1965 - 1966	Οκτώβριος	13	0.00	9.01	0.1175	1.4883	7.5211	0.1542	1.9528	7.0566	0.0904	1.1453	7.8641
	Νοέμβριος	14	0.00	9.01	0.1175	1.6058	7.4036	0.1542	2.1069	6.9025	0.0904	1.2357	7.7737
	Δεκέμβριος	15	0.00	9.01	0.0783	1.6842	7.3252	0.1028	2.2097	6.7997	0.0603	1.2960	7.7134
	Ιανουάριος	16	0.00	9.01	0.0783	1.7625	7.2469	0.1028	2.3125	6.6969	0.0603	1.3563	7.6532
	Φεβρουάριος	17	0.00	9.01	0.0783	1.8408	7.1686	0.1028	2.4153	6.5941	0.0603	1.4165	7.5929
	Μάρτιος	18	0.00	9.01	0.0783	1.9192	7.0902	0.1028	2.5181	6.4913	0.0603	1.4768	7.5326
	Απρίλιος	19	0.00	9.01	0.1175	2.0367	6.9727	0.1542	2.6722	6.3372	0.0904	1.5672	7.4422
	Μάιος	20	0.00	9.01	0.1175	2.1542	6.8552	0.1542	2.8264	6.1830	0.0904	1.6576	7.3518
	Ιούνιος	21	0.00	9.01	0.1763	2.3304	6.6790	0.2313	3.0576	5.9518	0.1356	1.7933	7.2161
	Ιούλιος	22	0.00	9.01	0.1763	2.5067	6.5027	0.2313	3.2889	5.7205	0.1356	1.9289	7.0805
	Αύγουστος	23	0.00	9.01	0.1763	2.6829	6.3265	0.2313	3.5201	5.4893	0.1356	2.0645	6.9449
	Σεπτέμβρης	24	0.00	9.01	0.1763	2.8592	6.1502	0.2313	3.7514	5.2580	0.1356	2.2001	6.8093
1966 - 1967	Οκτώβριος	25	0.00	9.01	0.1175	2.9767	6.0327	0.1542	3.9056	5.1038	0.0904	2.2906	6.7188
	Νοέμβριος	26	0.00	9.01	0.1175	3.0942	5.9152	0.1542	4.0597	4.9497	0.0904	2.3810	6.6284
	Δεκέμβριος	27	0.00	9.01	0.0783	3.1725	5.8369	0.1028	4.1625	4.8469	0.0603	2.4413	6.5682
	Ιανουάριος	28	1.32	10.33	0.0783	3.2508	5.7586	0.1028	4.2653	4.7441	0.0603	2.5015	6.5079
	Φεβρουάριος	29	2.01	12.34	0.0783	3.3292	5.6803	0.1028	4.3681	4.6413	0.0603	2.5618	6.4476
	Μάρτιος	30	0.16	12.50	0.0783	3.4075	5.6020	0.1028	4.4708	4.5385	0.0603	2.6221	6.3873
	Απρίλιος	31	0.00	12.50	0.1175	3.5250	5.5145	0.1542	4.6250	4.4357	0.0904	2.7125	6.3270
	Μάιος	32	0.00	12.50	0.1175	3.6425	5.4270	0.1542	4.7792	4.3329	0.0904	2.8029	6.2667
	Ιούνιος	33	0.00	12.50	0.1763	3.8188	5.2707	0.2313	5.0104	4.2301	0.1356	2.9385	6.2064
	Ιούλιος	34	0.00	12.50	0.1763	3.9950	5.1124	0.2313	5.2417	4.1273	0.1356	3.0742	6.1461
	Αύγουστος	35	0.00	12.50	0.1763	4.1713	4.9541	0.2313	5.4729	4.0245	0.1356	3.2098	6.0858
	Σεπτέμβρης	36	0.00	12.50	0.1763	4.3475	4.7958	0.2313	5.7042	3.9217	0.1356	3.3454	6.0255



Πίνακας 4.5.1.1 : Υπολογισμός Αθροιστικών Καμπύλων Εισροής-Ζήτησης (Smax = 80 - aG = 15%)

Υδρολογικό Έτος	Μήνας	A/A Μηνών	Μηνιαίος Όγκος Απορροής V (εκατ. m3/μήνα)	Αθροιστική Καμπύλη Εισροής (εκατ.m3)	Μηνιαία ζήτηση για ετήσιο όγκο 1,41 εκ.μ3 (εκ.μ3/ μήνα)	Αθροιστική Καμπύλη Ζήτησης (για ετήσιο όγκο 1,41 εκ.μ3)	Πλεονάζων αθροιστικός ετήσιος όγκος (ετήσιος ζήτησης 1,41 εκατ.μ3)	Μηνιαία ζήτηση για ετήσιο όγκο 1,85 εκ.μ3 (εκ.μ3/ μήνα)	Αθροιστική Καμπύλη Ζήτησης (για ετήσιο όγκο 1,85 εκ.μ3)	Πλεονάζων αθροιστικός ετήσιος όγκος (ετήσιος ζήτησης 1,85 εκατ.μ3)	Μηνιαία ζήτηση για ετήσιο όγκο 1,08 εκ.μ3 (εκ.μ3/ μήνα)	Αθροιστική Καμπύλη Ζήτησης (για ετήσιο όγκο 1,08 εκ.μ3)	Πλεονάζων αθροιστικός ετήσιος όγκος (ετήσιος ζήτησης 1,08 εκατ.μ3)
1967 - 1968	Οκτώβριος	37	0.00	12.50	0.1175	4.4650	8.0391	0.1542	5.8583	6.6458	0.0904	3.4358	9.0683
	Νοέμβριος	38	0.00	12.50	0.1175	4.5825	7.9216	0.1542	6.0125	6.4916	0.0904	3.5263	8.9779
	Δεκέμβριος	39	0.56	13.06	0.0783	4.6608	8.4035	0.1028	6.1153	6.9491	0.0603	3.5865	9.4778
	Ιανουάριος	40	5.74	18.81	0.0783	4.7392	14.0692	0.1028	6.2181	12.5903	0.0603	3.6468	15.1615
	Φεβρουάριος	41	2.99	21.79	0.0783	4.8175	16.9767	0.1028	6.3208	15.4734	0.0603	3.7071	18.0871
	Μάρτιος	42	0.94	22.73	0.0783	4.8958	17.8392	0.1028	6.4236	16.3114	0.0603	3.7674	18.9676
	Απρίλιος	43	0.00	22.73	0.1175	5.0133	17.7217	0.1542	6.5778	16.1572	0.0904	3.8578	18.8772
	Μάιος	44	0.00	22.73	0.1175	5.1308	17.6042	0.1542	6.7319	16.0030	0.0904	3.9482	18.7868
	Ιούνιος	45	0.00	22.73	0.1763	5.3071	17.4279	0.2313	6.9632	15.7718	0.1356	4.0838	18.6512
	Ιούλιος	46	0.00	22.73	0.1763	5.4833	17.2517	0.2313	7.1944	15.5405	0.1356	4.2194	18.5155
Αύγουστος	47	0.00	22.73	0.1763	5.6596	17.0754	0.2313	7.4257	15.3093	0.1356	4.3551	18.3799	
Σεπτέμβρης	48	0.00	22.73	0.1763	5.8358	16.8992	0.2313	7.6569	15.0780	0.1356	4.4907	18.2443	
1968 - 1969	Οκτώβριος	49	0.00	22.73	0.1175	5.9533	16.7817	0.1542	7.8111	14.9239	0.0904	4.5811	18.1539
	Νοέμβριος	50	3.34	26.07	0.1175	6.0708	20.0028	0.1542	7.9653	18.1084	0.0904	4.6715	21.4021
	Δεκέμβριος	51	3.81	29.88	0.0783	6.1492	23.7315	0.1028	8.0681	21.8126	0.0603	4.7318	25.1488
	Ιανουάριος	52	2.37	32.25	0.0783	6.2275	26.0254	0.1028	8.1708	24.0821	0.0603	4.7921	27.4608
	Φεβρουάριος	53	0.00	32.25	0.0783	6.3058	25.9471	0.1028	8.2736	23.9793	0.0603	4.8524	27.4006
	Μάρτιος	54	0.46	32.71	0.0783	6.3842	26.3293	0.1028	8.3764	24.3371	0.0603	4.9126	27.8009
	Απρίλιος	55	0.00	32.71	0.1175	6.5017	26.2118	0.1542	8.5306	24.1829	0.0904	5.0031	27.7104
	Μάιος	56	0.00	32.71	0.1175	6.6192	26.0943	0.1542	8.6847	24.0288	0.0904	5.0935	27.6200
	Ιούνιος	57	0.00	32.71	0.1763	6.7954	25.9181	0.2313	8.9160	23.7975	0.1356	5.2291	27.4844
	Ιούλιος	58	0.00	32.71	0.1763	6.9717	25.7418	0.2313	9.1472	23.5663	0.1356	5.3647	27.3488
Αύγουστος	59	0.00	32.71	0.1763	7.1479	25.5656	0.2313	9.3785	23.3350	0.1356	5.5003	27.2132	
Σεπτέμβρης	60	0.00	32.71	0.1763	7.3242	25.3893	0.2313	9.6097	23.1038	0.1356	5.6360	27.0775	
1969 - 1970	Οκτώβριος	61	0.00	32.71	0.1175	7.4417	25.2718	0.1542	9.7639	22.9496	0.0904	5.7264	26.9871
	Νοέμβριος	62	0.00	32.71	0.1175	7.5592	25.1543	0.1542	9.9181	22.7954	0.0904	5.8168	26.8967
	Δεκέμβριος	63	3.27	35.98	0.0783	7.6375	28.3422	0.1028	10.0208	25.9589	0.0603	5.8771	30.1026
	Ιανουάριος	64	1.19	37.17	0.0783	7.7158	29.4553	0.1028	10.1236	27.0475	0.0603	5.9374	31.2337
	Φεβρουάριος	65	1.43	38.60	0.0783	7.7942	30.8021	0.1028	10.2264	28.3698	0.0603	5.9976	32.5986
	Μάρτιος	66	0.00	38.60	0.0783	7.8725	30.7237	0.1028	10.3292	28.2671	0.0603	6.0579	32.5383
	Απρίλιος	67	0.00	38.60	0.1175	7.9900	30.6062	0.1542	10.4833	28.1129	0.0904	6.1483	32.4479
	Μάιος	68	0.00	38.60	0.1175	8.1075	30.4887	0.1542	10.6375	27.9587	0.0904	6.2388	32.3575
	Ιούνιος	69	0.00	38.60	0.1763	8.2837	30.3125	0.2313	10.8688	27.7275	0.1356	6.3744	32.2219
	Ιούλιος	70	0.00	38.60	0.1763	8.4600	30.1362	0.2313	11.1000	27.4962	0.1356	6.5100	32.0862
Αύγουστος	71	0.00	38.60	0.1763	8.6362	29.9600	0.2313	11.3313	27.2650	0.1356	6.6456	31.9506	
Σεπτέμβρης	72	0.00	38.60	0.1763	8.8125	29.7837	0.2313	11.5625	27.0337	0.1356	6.7813	31.8150	

Πίνακας 4.5.1.1 : Υπολογισμός Αθροιστικών Καμπύλων Εισροής-Ζήτησης (Smax = 80 - aG = 15%)

Υδρολογικό Έτος	Μήνας	A/A Μηνών	Μηνιαίος Όγκος Απορροής V (εκατ. m3/μήνα)	Αθροιστική Καμπύλη Εισροής (εκατ.m3)	Μηνιαία ζήτηση για ετήσιο όγκο 1,41 εκ.μ3 (εκ.μ3/ μήνα)	Αθροιστική Καμπύλη Ζήτησης (για ετήσιο όγκο 1,41 εκ.μ3)	Πλεονάζον αθροιστικός ετήσιος όγκος (ετήσιος ζήτησης 1,41 εκατ.μ3)	Μηνιαία ζήτηση για ετήσιο όγκο 1,85 εκ.μ3 (εκ.μ3/ μήνα)	Αθροιστική Καμπύλη Ζήτησης (για ετήσιο όγκο 1,85 εκ.μ3)	Πλεονάζον αθροιστικός ετήσιος όγκος (ετήσιος ζήτησης 1,85 εκατ.μ3)	Μηνιαία ζήτηση για ετήσιο όγκο 1,08 εκ.μ3 (εκ.μ3/ μήνα)	Αθροιστική Καμπύλη Ζήτησης (για ετήσιο όγκο 1,08 εκ.μ3)	Πλεονάζον αθροιστικός ετήσιος όγκος (ετήσιος ζήτησης 1,08 εκατ.μ3)
1970 - 1971	Οκτώβριος	73	0.00	38.60	0.1175	8.9300	29.6662	0.1542	11.7167	26.8796	0.0904	6.8717	31.7246
	Νοέμβριος	74	0.00	38.60	0.1175	9.0475	29.5487	0.1542	11.8708	26.7254	0.0904	6.9621	31.6342
	Δεκέμβριος	75	1.64	40.24	0.0783	9.1258	31.1140	0.1028	11.9736	28.2662	0.0603	7.0224	33.2175
	Ιανουάριος	76	3.47	43.71	0.0783	9.2042	34.5015	0.1028	12.0764	31.6293	0.0603	7.0826	36.6230
	Φεβρουάριος	77	3.52	47.23	0.0783	9.2825	37.9477	0.1028	12.1792	35.0510	0.0603	7.1429	40.0872
	Μάρτιος	78	1.27	48.50	0.0783	9.3608	39.1439	0.1028	12.2819	36.2228	0.0603	7.2032	41.3015
	Απρίλιος	79	0.00	48.50	0.1175	9.4783	39.0264	0.1542	12.4361	36.0686	0.0904	7.2936	41.2111
	Μάιος	80	0.00	48.50	0.1175	9.5958	38.9089	0.1542	12.5903	35.9144	0.0904	7.3840	41.1207
	Ιούνιος	81	0.00	48.50	0.1763	9.7721	38.7326	0.2313	12.8215	35.6832	0.1356	7.5197	40.9850
	Ιούλιος	82	0.00	48.50	0.1763	9.9483	38.5564	0.2313	13.0528	35.4519	0.1356	7.6553	40.8494
Αύγουστος	83	0.00	48.50	0.1763	10.1246	38.3801	0.2313	13.2840	35.2207	0.1356	7.7909	40.7138	
Σεπτέμβριος	84	0.00	48.50	0.1763	10.3008	38.2039	0.2313	13.5153	34.9894	0.1356	7.9265	40.5782	
1971 - 1972	Οκτώβριος	85	0.00	48.50	0.1175	10.4183	38.0864	0.1542	13.6694	34.8353	0.0904	8.0169	40.4878
	Νοέμβριος	86	0.00	48.50	0.1175	10.5358	37.9689	0.1542	13.8236	34.6811	0.0904	8.1074	40.3973
	Δεκέμβριος	87	0.20	48.70	0.0783	10.6142	38.0874	0.1028	13.9264	34.7752	0.0603	8.1676	40.5339
	Ιανουάριος	88	6.27	54.97	0.0783	10.6925	44.2762	0.1028	14.0292	40.9395	0.0603	8.2279	46.7408
	Φεβρουάριος	89	3.05	58.02	0.0783	10.7708	47.2527	0.1028	14.1319	43.8916	0.0603	8.2882	49.7354
	Μάρτιος	90	0.00	58.02	0.0783	10.8492	47.1744	0.1028	14.2347	43.7888	0.0603	8.3485	49.6751
	Απρίλιος	91	0.00	58.02	0.1175	10.9667	47.0569	0.1542	14.3889	43.6347	0.0904	8.4389	49.5847
	Μάιος	92	0.00	58.02	0.1175	11.0842	46.9394	0.1542	14.5431	43.4805	0.0904	8.5293	49.4942
	Ιούνιος	93	0.00	58.02	0.1763	11.2604	46.7631	0.2313	14.7743	43.2492	0.1356	8.6649	49.3586
	Ιούλιος	94	0.00	58.02	0.1763	11.4367	46.5869	0.2313	15.0056	43.0180	0.1356	8.8006	49.2230
Αύγουστος	95	0.00	58.02	0.1763	11.6129	46.4106	0.2313	15.2368	42.7867	0.1356	8.9362	49.0874	
Σεπτέμβριος	96	0.00	58.02	0.1763	11.7892	46.2344	0.2313	15.4681	42.5555	0.1356	9.0718	48.9517	
1972 - 1973	Οκτώβριος	97	0.81	58.84	0.1175	11.9067	46.9314	0.1542	15.6222	43.2159	0.0904	9.1622	49.6759
	Νοέμβριος	98	0.09	58.93	0.1175	12.0242	46.9076	0.1542	15.7764	43.1554	0.0904	9.2526	49.6792
	Δεκέμβριος	99	0.01	58.94	0.0783	12.1025	46.8349	0.1028	15.8792	43.0582	0.0603	9.3129	49.6245
	Ιανουάριος	100	6.72	65.66	0.0783	12.1808	53.4772	0.1028	15.9819	49.6761	0.0603	9.3732	56.2849
	Φεβρουάριος	101	2.46	68.12	0.0783	12.2592	55.8621	0.1028	16.0847	52.0365	0.0603	9.4335	58.6877
	Μάρτιος	102	2.99	71.11	0.0783	12.3375	58.7688	0.1028	16.1875	54.9188	0.0603	9.4937	61.6125
	Απρίλιος	103	0.00	71.11	0.1175	12.4550	58.6513	0.1542	16.3417	54.7646	0.0904	9.5842	61.5221
	Μάιος	104	0.00	71.11	0.1175	12.5725	58.5338	0.1542	16.4958	54.6105	0.0904	9.6746	61.4317
	Ιούνιος	105	0.00	71.11	0.1763	12.7488	58.3575	0.2313	16.7271	54.3792	0.1356	9.8102	61.2961
	Ιούλιος	106	0.00	71.11	0.1763	12.9250	58.1813	0.2313	16.9583	54.1480	0.1356	9.9458	61.1605
Αύγουστος	107	0.00	71.11	0.1763	13.1013	58.0050	0.2313	17.1896	53.9167	0.1356	10.0815	61.0248	
Σεπτέμβριος	108	0.00	71.11	0.1763	13.2775	57.8288	0.2313	17.4208	53.6855	0.1356	10.2171	60.8892	

Πίνακας 4.5.1.1 : Υπολογισμός Αθροιστικών Καμπύλων Εισροής-Ζήτησης (Smax = 80 - aG = 15%)

Υδρολογικό Έτος	Μήνας	A/A Μηνών	Μηνιαίος Όγκος Απορροής V (εκατ. m3/μήνα)	Αθροιστική Καμπύλη Εισροής (εκατ.m3)	Μηνιαία ζήτηση για ετήσιο όγκο ζήτησης 1,41 εκ.μ3 (εκ.μ3/ μήνα)	Αθροιστική Καμπύλη Ζήτησης (για ετήσιο όγκο ζήτησης 1,41 εκ.μ3)	Πλεονάζων αθροιστικός ετήσιος όγκος (ετήσιος ζήτησης 1,41 εκατ.μ3)	Μηνιαία ζήτηση για ετήσιο όγκο ζήτησης 1,85 εκ.μ3 (εκ.μ3/ μήνα)	Αθροιστική Καμπύλη Ζήτησης (για ετήσιο όγκο ζήτησης 1,85 εκ.μ3)	Πλεονάζων αθροιστικός ετήσιος όγκος (ετήσιος ζήτησης 1,85 εκατ.μ3)	Μηνιαία ζήτηση για ετήσιο όγκο ζήτησης 1,08 εκ.μ3 (εκ.μ3/ μήνα)	Αθροιστική Καμπύλη Ζήτησης (για ετήσιο όγκο ζήτησης 1,08 εκ.μ3)	Πλεονάζων αθροιστικός ετήσιος όγκος (ετήσιος ζήτησης 1,08 εκατ.μ3)
1973 - 1974	Οκτώβριος	109	0.00	71.11	0.1175	13.3950	57.7113	0.1542	17.5750	53.5313	0.0904	10.3075	60.7988
	Νοέμβριος	110	0.00	71.11	0.1175	13.5125	57.5938	0.1542	17.7292	53.3771	0.0904	10.3979	60.7084
	Δεκέμβριος	111	0.00	71.11	0.0783	13.5908	57.5155	0.1028	17.8319	53.2743	0.0603	10.4582	60.6481
	Ιανουάριος	112	0.00	71.11	0.0783	13.6692	57.4371	0.1028	17.9347	53.1716	0.0603	10.5185	60.5878
	Φεβρουάριος	113	3.27	74.38	0.0783	13.7475	60.6324	0.1028	18.0375	56.3424	0.0603	10.5788	63.8012
	Μάρτιος	114	1.47	75.85	0.0783	13.8258	62.0198	0.1028	18.1403	57.7054	0.0603	10.6390	65.2066
	Απρίλιος	115	0.00	75.85	0.1175	13.9433	61.9023	0.1542	18.2944	57.5512	0.0904	10.7294	65.1162
	Μάιος	116	0.00	75.85	0.1175	14.0608	61.7848	0.1542	18.4486	57.3971	0.0904	10.8199	65.0258
	Ιούνιος	117	0.00	75.85	0.1763	14.2371	61.6086	0.2313	18.6799	57.1658	0.1356	10.9555	64.8902
	Ιούλιος	118	0.00	75.85	0.1763	14.4133	61.4323	0.2313	18.9111	56.9346	0.1356	11.0911	64.7546
Αύγουστος	119	0.00	75.85	0.1763	14.5896	61.2561	0.2313	19.1424	56.7033	0.1356	11.2267	64.6189	
Σεπτέμβριος	120	0.00	75.85	0.1763	14.7658	61.0798	0.2313	19.3736	56.4721	0.1356	11.3624	64.4833	
1974 - 1975	Οκτώβριος	121	0.00	75.85	0.1175	14.8833	60.9623	0.1542	19.5278	56.3179	0.0904	11.4528	64.3929
	Νοέμβριος	122	0.00	75.85	0.1175	15.0008	60.8448	0.1542	19.6819	56.1637	0.0904	11.5432	64.3025
	Δεκέμβριος	123	0.00	75.85	0.0783	15.0792	60.7665	0.1028	19.7847	56.0610	0.0603	11.6035	64.2422
	Ιανουάριος	124	0.00	75.85	0.0783	15.1575	60.6882	0.1028	19.8875	55.9582	0.0603	11.6638	64.1819
	Φεβρουάριος	125	0.00	75.85	0.0783	15.2358	60.6098	0.1028	19.9903	55.8554	0.0603	11.7240	64.1216
	Μάρτιος	126	0.00	75.85	0.0783	15.3142	60.5315	0.1028	20.0931	55.7526	0.0603	11.7843	64.0614
	Απρίλιος	127	0.00	75.85	0.1175	15.4317	60.4140	0.1542	20.2472	55.5985	0.0904	11.8747	63.9710
	Μάιος	128	0.00	75.85	0.1175	15.5492	60.2965	0.1542	20.4014	55.4443	0.0904	11.9651	63.8805
	Ιούνιος	129	0.00	75.85	0.1763	15.7254	60.1203	0.2313	20.6326	55.2130	0.1356	12.1008	63.7449
	Ιούλιος	130	0.00	75.85	0.1763	15.9017	59.9440	0.2313	20.8639	54.9818	0.1356	12.2364	63.6093
Αύγουστος	131	0.00	75.85	0.1763	16.0779	59.7678	0.2313	21.0951	54.7505	0.1356	12.3720	63.4737	
Σεπτέμβριος	132	0.00	75.85	0.1763	16.2542	59.5915	0.2313	21.3264	54.5193	0.1356	12.5076	63.3380	
1975 - 1976	Οκτώβριος	133	0.00	75.85	0.1175	16.3717	59.4740	0.1542	21.4806	54.3651	0.0904	12.5981	63.2476
	Νοέμβριος	134	0.00	75.85	0.1175	16.4892	59.3565	0.1542	21.6347	54.2110	0.0904	12.6885	63.1572
	Δεκέμβριος	135	5.98	81.83	0.0783	16.5675	65.2582	0.1028	21.7375	60.0882	0.0603	12.7488	69.0769
	Ιανουάριος	136	1.94	83.77	0.0783	16.6458	67.1223	0.1028	21.8403	61.9278	0.0603	12.8090	70.9591
	Φεβρουάριος	137	4.15	87.91	0.0783	16.7242	71.1906	0.1028	21.9431	65.9717	0.0603	12.8693	75.0454
	Μάρτιος	138	0.65	88.56	0.0783	16.8025	71.7599	0.1028	22.0458	66.5166	0.0603	12.9296	75.6328
	Απρίλιος	139	0.41	88.97	0.1175	16.9200	72.0549	0.1542	22.2000	66.7749	0.0904	13.0200	75.9549
	Μάιος	140	0.00	88.97	0.1175	17.0375	71.9374	0.1542	22.3542	66.6207	0.0904	13.1104	75.8645
	Ιούνιος	141	0.00	88.97	0.1763	17.2138	71.7611	0.2313	22.5854	66.3895	0.1356	13.2460	75.7289
	Ιούλιος	142	0.00	88.97	0.1763	17.3900	71.5849	0.2313	22.8167	66.1582	0.1356	13.3817	75.5932
Αύγουστος	143	0.00	88.97	0.1763	17.5663	71.4086	0.2313	23.0479	65.9270	0.1356	13.5173	75.4576	
Σεπτέμβριος	144	0.00	88.97	0.1763	17.7425	71.2324	0.2313	23.2792	65.6957	0.1356	13.6529	75.3220	

Πίνακας 4.5.1.1 : Υπολογισμός Αθροιστικών Καμπύλων Εισροής-Ζήτησης (Smax = 80 - aG = 15%)

Υδρολογικό Έτος	Μήνας	A/A Μηνών	Μηνιαίος Όγκος Απορροής V (εκατ. m3/μήνα)	Αθροιστική Καμπύλη Εισροής (εκατ.m3)	Μηνιαία ζήτηση για ετήσιο όγκο ζήτησης 1,41 εκ.μ3 (εκ.μ3/ μήνα)	Αθροιστική Καμπύλη Ζήτησης (για ετήσιο όγκο ζήτησης 1,41 εκ.μ3)	Πλεονάζων αθροιστικός ετήσιος όγκος (ετήσιας ζήτησης 1,41 εκατ.μ3)	Μηνιαία ζήτηση για ετήσιο όγκο ζήτησης 1,85 εκ.μ3 (εκ.μ3/ μήνα)	Αθροιστική Καμπύλη Ζήτησης (για ετήσιο όγκο ζήτησης 1,85 εκ.μ3)	Πλεονάζων αθροιστικός ετήσιος όγκος (ετήσιας ζήτησης 1,85 εκατ.μ3)	Μηνιαία ζήτηση για ετήσιο όγκο ζήτησης 1,08 εκ.μ3 (εκ.μ3/ μήνα)	Αθροιστική Καμπύλη Ζήτησης (για ετήσιο όγκο ζήτησης 1,08 εκ.μ3)	Πλεονάζων αθροιστικός ετήσιος όγκος (ετήσιας ζήτησης 1,08 εκατ.μ3)
1976 -1977	Οκτώβριος	145	0.69	89.67	0.1175	17.8600	71.8063	0.1542	23.4333	66.2329	0.0904	13.7433	75.9229
	Νοέμβριος	146	1.74	91.41	0.1175	17.9775	73.4309	0.1542	23.5875	67.8209	0.0904	13.8338	77.5746
	Δεκέμβριος	147	1.49	92.90	0.0783	18.0558	74.8426	0.1028	23.6903	69.2082	0.0603	13.8940	79.0044
	Ιανουάριος	148	1.11	94.01	0.0783	18.1342	75.8770	0.1028	23.7931	70.2181	0.0603	13.9543	80.0569
	Φεβρουάριος	149	1.91	95.92	0.0783	18.2125	77.7110	0.1028	23.8958	72.0277	0.0603	14.0146	81.9089
	Μάρτιος	150	0.00	95.92	0.0783	18.2908	77.6327	0.1028	23.9986	71.9249	0.0603	14.0749	81.8487
	Απρίλιος	151	0.00	95.92	0.1175	18.4083	77.5152	0.1542	24.1528	71.7708	0.0904	14.1653	81.7583
	Μάιος	152	0.00	95.92	0.1175	18.5258	77.3977	0.1542	24.3069	71.6166	0.0904	14.2557	81.6678
	Ιούνιος	153	0.00	95.92	0.1763	18.7021	77.2214	0.2313	24.5382	71.3853	0.1356	14.3913	81.5322
	Ιούλιος	154	0.00	95.92	0.1763	18.8783	77.0452	0.2313	24.7694	71.1541	0.1356	14.5269	81.3966
Αύγουστος	155	0.00	95.92	0.1763	19.0546	76.8689	0.2313	25.0007	70.9228	0.1356	14.6626	81.2610	
Σεπτέμβριος	156	0.00	95.92	0.1763	19.2308	76.6927	0.2313	25.2319	70.6916	0.1356	14.7982	81.1253	
1977 - 1978	Οκτώβριος	157	0.00	95.92	0.1175	19.3483	76.5752	0.1542	25.3861	70.5374	0.0904	14.8886	81.0349
	Νοέμβριος	158	0.00	95.92	0.1175	19.4658	76.4577	0.1542	25.5403	70.3833	0.0904	14.9790	80.9445
	Δεκέμβριος	159	6.49	102.41	0.0783	19.5442	82.8680	0.1028	25.6431	76.7691	0.0603	15.0393	87.3729
	Ιανουάριος	160	1.94	104.36	0.0783	19.6225	84.7339	0.1028	25.7458	78.6106	0.0603	15.0996	89.2568
	Φεβρουάριος	161	2.80	107.16	0.0783	19.7008	87.4593	0.1028	25.8486	81.3115	0.0603	15.1599	92.0002
	Μάρτιος	162	0.66	107.82	0.0783	19.7792	88.0420	0.1028	25.9514	81.8698	0.0603	15.2201	92.6010
	Απρίλιος	163	0.51	108.33	0.1175	19.8967	88.4363	0.1542	26.1056	82.2274	0.0904	15.3106	93.0224
	Μάιος	164	0.00	108.33	0.1175	20.0142	88.3188	0.1542	26.2597	82.0732	0.0904	15.4010	92.9320
	Ιούνιος	165	0.00	108.33	0.1763	20.1904	88.1426	0.2313	26.4910	81.8420	0.1356	15.5366	92.7964
	Ιούλιος	166	0.00	108.33	0.1763	20.3667	87.9663	0.2313	26.7222	81.6107	0.1356	15.6722	92.6607
Αύγουστος	167	0.00	108.33	0.1763	20.5429	87.7901	0.2313	26.9535	81.3795	0.1356	15.8078	92.5251	
Σεπτέμβρης	168	0.00	108.33	0.1763	20.7192	87.6138	0.2313	27.1847	81.1482	0.1356	15.9435	92.3895	
1978 - 1979	Οκτώβριος	169	0.43	108.76	0.1175	20.8367	87.9219	0.1542	27.3389	81.4197	0.0904	16.0339	92.7247
	Νοέμβριος	170	2.54	111.30	0.1175	20.9542	90.3438	0.1542	27.4931	83.8050	0.0904	16.1243	95.1737
	Δεκέμβριος	171	2.25	113.55	0.0783	21.0325	92.5156	0.1028	27.5958	85.9523	0.0603	16.1846	97.3635
	Ιανουάριος	172	0.03	113.58	0.0783	21.1108	92.4652	0.1028	27.6986	85.8774	0.0603	16.2449	97.3312
	Φεβρουάριος	173	1.55	115.12	0.0783	21.1892	93.9322	0.1028	27.8014	87.3200	0.0603	16.3051	98.8163
	Μάρτιος	174	0.00	115.12	0.0783	21.2675	93.8539	0.1028	27.9042	87.2172	0.0603	16.3654	98.7560
	Απρίλιος	175	0.00	115.12	0.1175	21.3850	93.7364	0.1542	28.0583	87.0631	0.0904	16.4558	98.6656
	Μάιος	176	0.00	115.12	0.1175	21.5025	93.6189	0.1542	28.2125	86.9089	0.0904	16.5463	98.5752
	Ιούνιος	177	0.00	115.12	0.1763	21.6788	93.4427	0.2313	28.4437	86.6777	0.1356	16.6819	98.4395
	Ιούλιος	178	0.00	115.12	0.1763	21.8550	93.2664	0.2313	28.6750	86.4464	0.1356	16.8175	98.3039
Αύγουστος	179	0.00	115.12	0.1763	22.0313	93.0902	0.2313	28.9062	86.2152	0.1356	16.9531	98.1683	
Σεπτέμβρης	180	0.00	115.12	0.1763	22.2075	92.9139	0.2313	29.1375	85.9839	0.1356	17.0888	98.0327	

Πίνακας 4.5.1.1 : Υπολογισμός Αθροιστικών Καμπύλων Εισροής-Ζήτησης (Smax = 80 - aG = 15%)

Υδρολογικό Έτος	Μήνας	A/A Μηνών	Μηνιαίος Όγκος Απορροής V (εκατ. m3/μήνα)	Αθροιστική Καμπύλη Εισροής (εκατ.m3)	Μηνιαία ζήτηση για ετήσιο όγκο ζήτησης 1,41 εκ.μ3 (εκ.μ3/ μήνα)	Αθροιστική Καμπύλη Ζήτησης (για ετήσιο όγκο ζήτησης 1,41 εκ.μ3)	Πλεονάζων αθροιστικός ετήσιος όγκος (ετήσιος ζήτησης 1,41 εκατ.μ3)	Μηνιαία ζήτηση για ετήσιο όγκο ζήτησης 1,85 εκ.μ3 (εκ.μ3/ μήνα)	Αθροιστική Καμπύλη Ζήτησης (για ετήσιο όγκο ζήτησης 1,85 εκ.μ3)	Πλεονάζων αθροιστικός ετήσιος όγκος (ετήσιος ζήτησης 1,85 εκατ.μ3)	Μηνιαία ζήτηση για ετήσιο όγκο ζήτησης 1,08 εκ.μ3 (εκ.μ3/ μήνα)	Αθροιστική Καμπύλη Ζήτησης (για ετήσιο όγκο ζήτησης 1,08 εκ.μ3)	Πλεονάζων αθροιστικός ετήσιος όγκος (ετήσιος ζήτησης 1,08 εκατ.μ3)
1979 - 1980	Οκτώβριος	181	0.00	115.12	0.1175	22.3250	92.7964	0.1542	29.2917	85.8297	0.0904	17.1792	97.9422
	Νοέμβριος	182	5.02	120.14	0.1175	22.4425	97.6939	0.1542	29.4458	90.6906	0.0904	17.2696	102.8668
	Δεκέμβριος	183	0.06	120.19	0.0783	22.5208	97.6735	0.1028	29.5486	90.6457	0.0603	17.3299	102.8645
	Ιανουάριος	184	2.34	122.53	0.0783	22.5992	99.9303	0.1028	29.6514	92.8781	0.0603	17.3901	105.1393
	Φεβρουάριος	185	0.52	123.05	0.0783	22.6775	100.3701	0.1028	29.7542	93.2934	0.0603	17.4504	105.5971
	Μάρτιος	186	2.26	125.30	0.0783	22.7558	102.5487	0.1028	29.8569	95.4475	0.0603	17.5107	107.7938
	Απρίλιος	187	0.00	125.30	0.1175	22.8733	102.4312	0.1542	30.0111	95.2934	0.0904	17.6011	107.7034
	Μάιος	188	0.00	125.30	0.1175	22.9908	102.3137	0.1542	30.1653	95.1392	0.0904	17.6915	107.6130
	Ιούνιος	189	0.00	125.30	0.1763	23.1671	102.1374	0.2313	30.3965	94.9080	0.1356	17.8272	107.4773
	Ιούλιος	190	0.00	125.30	0.1763	23.3433	101.9612	0.2313	30.6278	94.6767	0.1356	17.9628	107.3417
Αύγουστος	191	0.00	125.30	0.1763	23.5196	101.7849	0.2313	30.8590	94.4455	0.1356	18.0984	107.2061	
Σεπτέμβρης	192	0.00	125.30	0.1763	23.6958	101.6087	0.2313	31.0903	94.2142	0.1356	18.2340	107.0705	
1980 - 1981	Οκτώβριος	193	0.00	125.30	0.1175	23.8133	101.4912	0.1542	31.2444	94.0600	0.0904	18.3244	106.9800
	Νοέμβριος	194	0.00	125.30	0.1175	23.9308	101.3737	0.1542	31.3986	93.9059	0.0904	18.4149	106.8896
	Δεκέμβριος	195	3.62	128.92	0.0783	24.0092	104.9111	0.1028	31.5014	97.4189	0.0603	18.4751	110.4451
	Ιανουάριος	196	7.29	136.21	0.0783	24.0875	112.1236	0.1028	31.6042	104.6069	0.0603	18.5354	117.6757
	Φεβρουάριος	197	1.44	137.65	0.0783	24.1658	113.4819	0.1028	31.7069	105.9408	0.0603	18.5957	119.0520
	Μάρτιος	198	0.00	137.65	0.0783	24.2442	113.4035	0.1028	31.8097	105.8380	0.0603	18.6560	118.9917
	Απρίλιος	199	0.00	137.65	0.1175	24.3617	113.2860	0.1542	31.9639	105.6838	0.0904	18.7464	118.9013
	Μάιος	200	0.00	137.65	0.1175	24.4792	113.1685	0.1542	32.1181	105.5297	0.0904	18.8368	118.8109
	Ιούνιος	201	0.00	137.65	0.1763	24.6554	112.9923	0.2313	32.3493	105.2984	0.1356	18.9724	118.6753
	Ιούλιος	202	0.00	137.65	0.1763	24.8317	112.8160	0.2313	32.5806	105.0672	0.1356	19.1081	118.5397
Αύγουστος	203	0.00	137.65	0.1763	25.0079	112.6398	0.2313	32.8118	104.8359	0.1356	19.2437	118.4040	
Σεπτέμβρης	204	0.00	137.65	0.1763	25.1842	112.4635	0.2313	33.0431	104.6047	0.1356	19.3793	118.2684	
1981 - 1982	Οκτώβριος	205	0.00	137.65	0.1175	25.3017	112.3460	0.1542	33.1972	104.4505	0.0904	19.4697	118.1780
	Νοέμβριος	206	0.00	137.65	0.1175	25.4192	112.2285	0.1542	33.3514	104.2963	0.0904	19.5601	118.0876
	Δεκέμβριος	207	2.06	139.71	0.0783	25.4975	114.2146	0.1028	33.4542	106.2579	0.0603	19.6204	120.0917
	Ιανουάριος	208	0.75	140.46	0.0783	25.5758	114.8824	0.1028	33.5569	106.9013	0.0603	19.6807	120.7775
	Φεβρουάριος	209	4.46	144.91	0.0783	25.6542	119.2599	0.1028	33.6597	111.2544	0.0603	19.7410	125.1731
	Μάρτιος	210	3.74	148.65	0.0783	25.7325	122.9176	0.1028	33.7625	114.8876	0.0603	19.8013	128.8489
	Απρίλιος	211	1.47	150.12	0.1175	25.8500	124.2712	0.1542	33.9167	116.2045	0.0904	19.8917	130.2295
	Μάιος	212	0.00	150.12	0.1175	25.9675	124.1537	0.1542	34.0708	116.0503	0.0904	19.9821	130.1391
	Ιούνιος	213	0.00	150.12	0.1763	26.1437	123.9774	0.2313	34.3021	115.8191	0.1356	20.1177	130.0035
	Ιούλιος	214	0.00	150.12	0.1763	26.3200	123.8012	0.2313	34.5333	115.5878	0.1356	20.2533	129.8678
Αύγουστος	215	0.00	150.12	0.1763	26.4962	123.6249	0.2313	34.7646	115.3566	0.1356	20.3890	129.7322	
Σεπτέμβρης	216	0.00	150.12	0.1763	26.6725	123.4487	0.2313	34.9958	115.1253	0.1356	20.5246	129.5966	

Πίνακας 4.5.1.1 : Υπολογισμός Αθροιστικών Καμπύλων Εισροής-Ζήτησης (Smax = 80 - aG = 15%)

Υδρολογικό Έτος	Μήνας	A/A Μηνών	Μηνιαίος Όγκος Απορροής V (εκατ. m3/μήνα)	Αθροιστική Καμπύλη Εισροής (εκατ.m3)	Μηνιαία ζήτηση για ετήσιο όγκο ζήτησης 1,41 εκ.μ3 (εκ.μ3/ μήνα)	Αθροιστική Καμπύλη Ζήτησης (για ετήσιο όγκο ζήτησης 1,41 εκ.μ3)	Πλεονάζων αθροιστικός ετήσιος όγκος (ετήσιος ζήτησης 1,41 εκατ.μ3)	Μηνιαία ζήτηση για ετήσιο όγκο ζήτησης 1,85 εκ.μ3 (εκ.μ3/ μήνα)	Αθροιστική Καμπύλη Ζήτησης (για ετήσιο όγκο ζήτησης 1,85 εκ.μ3)	Πλεονάζων αθροιστικός ετήσιος όγκος (ετήσιος ζήτησης 1,85 εκατ.μ3)	Μηνιαία ζήτηση για ετήσιο όγκο ζήτησης 1,08 εκ.μ3 (εκ.μ3/ μήνα)	Αθροιστική Καμπύλη Ζήτησης (για ετήσιο όγκο ζήτησης 1,08 εκ.μ3)	Πλεονάζων αθροιστικός ετήσιος όγκος (ετήσιος ζήτησης 1,08 εκατ.μ3)
1982 - 1983	Οκτώβριος	217	0.00	150.12	0.1175	26.7900	123.3312	0.1542	35.1500	114.9712	0.0904	20.6150	129.5062
	Νοέμβριος	218	0.00	150.12	0.1175	26.9075	123.2137	0.1542	35.3042	114.8170	0.0904	20.7054	129.4157
	Δεκέμβριος	219	0.42	150.54	0.0783	26.9858	123.5507	0.1028	35.4069	115.1296	0.0603	20.7657	129.7709
	Ιανουάριος	220	0.00	150.54	0.0783	27.0642	123.4724	0.1028	35.5097	115.0268	0.0603	20.8260	129.7106
	Φεβρουάριος	221	4.38	154.92	0.0783	27.1425	127.7744	0.1028	35.6125	119.3044	0.0603	20.8863	134.0306
	Μάρτιος	222	1.82	156.74	0.0783	27.2208	129.5172	0.1028	35.7153	121.0228	0.0603	20.9465	135.7915
	Απρίλιος	223	0.00	156.74	0.1175	27.3383	129.3997	0.1542	35.8694	120.8686	0.0904	21.0369	135.7011
	Μάιος	224	0.00	156.74	0.1175	27.4558	129.2822	0.1542	36.0236	120.7144	0.0904	21.1274	135.6107
	Ιούνιος	225	0.00	156.74	0.1763	27.6321	129.1060	0.2313	36.2549	120.4832	0.1356	21.2630	135.4751
	Ιούλιος	226	0.00	156.74	0.1763	27.8083	128.9297	0.2313	36.4861	120.2519	0.1356	21.3986	135.3394
Αύγουστος	227	0.00	156.74	0.1763	27.9846	128.7535	0.2313	36.7174	120.0207	0.1356	21.5342	135.2038	
Σεπτέμβρης	228	0.00	156.74	0.1763	28.1608	128.5772	0.2313	36.9486	119.7894	0.1356	21.6699	135.0682	
1983 - 1984	Οκτώβριος	229	0.00	156.74	0.1175	28.2783	128.4597	0.1542	37.1028	119.6353	0.0904	21.7603	134.9778
	Νοέμβριος	230	0.00	156.74	0.1175	28.3958	128.3422	0.1542	37.2569	119.4811	0.0904	21.8507	134.8874
	Δεκέμβριος	231	2.81	159.55	0.0783	28.4742	131.0742	0.1028	37.3597	122.1887	0.0603	21.9110	137.6374
	Ιανουάριος	232	1.12	160.67	0.0783	28.5525	132.1204	0.1028	37.4625	123.2104	0.0603	21.9713	138.7016
	Φεβρουάριος	233	1.31	161.98	0.0783	28.6308	133.3509	0.1028	37.5653	124.4164	0.0603	22.0315	139.9502
	Μάρτιος	234	2.76	164.74	0.0783	28.7092	136.0289	0.1028	37.6681	127.0700	0.0603	22.0918	142.6462
	Απρίλιος	235	3.65	168.39	0.1175	28.8267	139.5596	0.1542	37.8222	130.5640	0.0904	22.1822	146.2040
	Μάιος	236	0.00	168.39	0.1175	28.9442	139.4421	0.1542	37.9764	130.4099	0.0904	22.2726	146.1136
	Ιούνιος	237	0.00	168.39	0.1763	29.1204	139.2658	0.2313	38.2076	130.1786	0.1356	22.4083	145.9780
	Ιούλιος	238	0.00	168.39	0.1763	29.2967	139.0896	0.2313	38.4389	129.9474	0.1356	22.5439	145.8424
Αύγουστος	239	0.00	168.39	0.1763	29.4729	138.9133	0.2313	38.6701	129.7161	0.1356	22.6795	145.7067	
Σεπτέμβρης	240	0.00	168.39	0.1763	29.6492	138.7371	0.2313	38.9014	129.4849	0.1356	22.8151	145.5711	
1984 - 1985	Οκτώβριος	241	0.00	168.39	0.1175	29.7667	138.6196	0.1542	39.0556	129.3307	0.0904	22.9056	145.4807
	Νοέμβριος	242	0.00	168.39	0.1175	29.8842	138.5021	0.1542	39.2097	129.1765	0.0904	22.9960	145.3903
	Δεκέμβριος	243	1.58	169.97	0.0783	29.9625	140.0054	0.1028	39.3125	130.6554	0.0603	23.0563	146.9116
	Ιανουάριος	244	5.44	175.41	0.0783	30.0408	145.3707	0.1028	39.4153	135.9963	0.0603	23.1165	152.2950
	Φεβρουάριος	245	1.30	176.71	0.0783	30.1192	146.5881	0.1028	39.5181	137.1892	0.0603	23.1768	153.5304
	Μάρτιος	246	3.48	180.19	0.0783	30.1975	149.9890	0.1028	39.6208	140.5656	0.0603	23.2371	156.9494
	Απρίλιος	247	0.00	180.19	0.1175	30.3150	149.8715	0.1542	39.7750	140.4115	0.0904	23.3275	156.8590
	Μάιος	248	0.00	180.19	0.1175	30.4325	149.7540	0.1542	39.9292	140.2573	0.0904	23.4179	156.7685
	Ιούνιος	249	0.00	180.19	0.1763	30.6087	149.5777	0.2313	40.1604	140.0260	0.1356	23.5535	156.6329
	Ιούλιος	250	0.00	180.19	0.1763	30.7850	149.4015	0.2313	40.3917	139.7948	0.1356	23.6892	156.4973
Αύγουστος	251	0.00	180.19	0.1763	30.9612	149.2252	0.2313	40.6229	139.5635	0.1356	23.8248	156.3617	
Σεπτέμβρης	252	0.00	180.19	0.1763	31.1375	149.0490	0.2313	40.8542	139.3323	0.1356	23.9604	156.2260	

Πίνακας 4.5.1.1 : Υπολογισμός Αθροιστικών Καμπύλων Εισροής-Ζήτησης (Smax = 80 - aG = 15%)

Υδρολογικό Έτος	Μήνας	A/A Μηνών	Μηνιαίος Όγκος Απορροής V (εκατ. m3/μήνα)	Αθροιστική Καμπύλη Εισροής (εκατ.m3)	Μηνιαία ζήτηση για ετήσιο όγκο 1,41 εκ.μ3 (εκ.μ3/ μήνα)	Αθροιστική Καμπύλη Ζήτησης (για ετήσιο όγκο 1,41 εκ.μ3)	Πλεονάζων αθροιστικός ετήσιος όγκος (ετήσιος ζήτησης 1,41 εκατ.μ3)	Μηνιαία ζήτηση για ετήσιο όγκο 1,85 εκ.μ3 (εκ.μ3/ μήνα)	Αθροιστική Καμπύλη Ζήτησης (για ετήσιο όγκο 1,85 εκ.μ3)	Πλεονάζων αθροιστικός ετήσιος όγκος (ετήσιος ζήτησης 1,85 εκατ.μ3)	Μηνιαία ζήτηση για ετήσιο όγκο 1,08 εκ.μ3 (εκ.μ3/ μήνα)	Αθροιστική Καμπύλη Ζήτησης (για ετήσιο όγκο 1,08 εκ.μ3)	Πλεονάζων αθροιστικός ετήσιος όγκος (ετήσιος ζήτησης 1,08 εκατ.μ3)
1985 - 1986	Οκτώβριος	253	0.00	180.19	0.1175	31.2550	148.9315	0.1542	41.0083	139.1781	0.0904	24.0508	156.1356
	Νοέμβριος	254	0.00	180.19	0.1175	31.3725	148.8140	0.1542	41.1625	139.0240	0.0904	24.1413	156.0452
	Δεκέμβριος	255	0.00	180.19	0.0783	31.4508	148.7356	0.1028	41.2653	138.9212	0.0603	24.2015	155.9849
	Ιανουάριος	256	1.52	181.71	0.0783	31.5292	150.1821	0.1028	41.3681	140.3432	0.0603	24.2618	157.4495
	Φεβρουάριος	257	2.30	184.01	0.0783	31.6075	152.4010	0.1028	41.4708	142.5377	0.0603	24.3221	159.6864
	Μάρτιος	258	0.00	184.01	0.0783	31.6858	152.3227	0.1028	41.5736	142.4349	0.0603	24.3824	159.6262
	Απρίλιος	259	0.00	184.01	0.1175	31.8033	152.2052	0.1542	41.7278	142.2807	0.0904	24.4728	159.5357
	Μάιος	260	0.00	184.01	0.1175	31.9208	152.0877	0.1542	41.8819	142.1266	0.0904	24.5632	159.4453
	Ιούνιος	261	0.00	184.01	0.1763	32.0971	151.9114	0.2313	42.1132	141.8953	0.1356	24.6988	159.3097
	Ιούλιος	262	0.00	184.01	0.1763	32.2733	151.7352	0.2313	42.3444	141.6641	0.1356	24.8344	159.1741
Αύγουστος	263	0.00	184.01	0.1763	32.4496	151.5589	0.2313	42.5757	141.4328	0.1356	24.9701	159.0384	
Σεπτέμβρης	264	0.00	184.01	0.1763	32.6258	151.3827	0.2313	42.8069	141.2016	0.1356	25.1057	158.9028	
1986 - 1987	Οκτώβριος	265	0.00	184.01	0.1175	32.7433	151.2652	0.1542	42.9611	141.0474	0.0904	25.1961	158.8124
	Νοέμβριος	266	0.00	184.01	0.1175	32.8608	151.1477	0.1542	43.1153	140.8932	0.0904	25.2865	158.7220
	Δεκέμβριος	267	0.00	184.01	0.0783	32.9392	151.0694	0.1028	43.2181	140.7905	0.0603	25.3468	158.6617
	Ιανουάριος	268	0.00	184.01	0.0783	33.0175	150.9910	0.1028	43.3208	140.6877	0.0603	25.4071	158.6014
	Φεβρουάριος	269	0.00	184.01	0.0783	33.0958	150.9127	0.1028	43.4236	140.5849	0.0603	25.4674	158.5412
	Μάρτιος	270	0.95	184.96	0.0783	33.1742	151.7890	0.1028	43.5264	141.4368	0.0603	25.5276	159.4355
	Απρίλιος	271	1.79	186.76	0.1175	33.2917	153.4660	0.1542	43.6806	143.0771	0.0904	25.6181	161.1396
	Μάιος	272	0.00	186.76	0.1175	33.4092	153.3485	0.1542	43.8347	142.9229	0.0904	25.7085	161.0492
	Ιούνιος	273	0.00	186.76	0.1763	33.5854	153.1722	0.2313	44.0660	142.6917	0.1356	25.8441	160.9135
	Ιούλιος	274	0.00	186.76	0.1763	33.7617	152.9960	0.2313	44.2972	142.4604	0.1356	25.9797	160.7779
Αύγουστος	275	0.00	186.76	0.1763	33.9379	152.8197	0.2313	44.5285	142.2292	0.1356	26.1153	160.6423	
Σεπτέμβρης	276	0.00	186.76	0.1763	34.1142	152.6435	0.2313	44.7597	141.9979	0.1356	26.2510	160.5067	
1987 - 1988	Οκτώβριος	277	0.00	186.76	0.1175	34.2317	152.5260	0.1542	44.9139	141.8437	0.0904	26.3414	160.4162
	Νοέμβριος	278	0.00	186.76	0.1175	34.3492	152.4085	0.1542	45.0681	141.6896	0.0904	26.4318	160.3258
	Δεκέμβριος	279	0.03	186.79	0.0783	34.4275	152.3648	0.1028	45.1708	141.6214	0.0603	26.4921	160.3002
	Ιανουάριος	280	0.00	186.79	0.0783	34.5058	152.2864	0.1028	45.2736	141.5186	0.0603	26.5524	160.2399
	Φεβρουάριος	281	4.06	190.86	0.0783	34.5842	156.2725	0.1028	45.3764	145.4803	0.0603	26.6126	164.2440
	Μάρτιος	282	3.87	194.73	0.0783	34.6625	160.0670	0.1028	45.4792	149.2503	0.0603	26.6729	168.0566
	Απρίλιος	283	0.00	194.73	0.1175	34.7800	159.9495	0.1542	45.6333	149.0962	0.0904	26.7633	167.9662
	Μάιος	284	0.00	194.73	0.1175	34.8975	159.8320	0.1542	45.7875	148.9420	0.0904	26.8538	167.8757
	Ιούνιος	285	0.00	194.73	0.1763	35.0738	159.6557	0.2313	46.0188	148.7107	0.1356	26.9894	167.7401
	Ιούλιος	286	0.00	194.73	0.1763	35.2500	159.4795	0.2313	46.2500	148.4795	0.1356	27.1250	167.6045
Αύγουστος	287	0.00	194.73	0.1763	35.4263	159.3032	0.2313	46.4813	148.2482	0.1356	27.2606	167.4689	
Σεπτέμβρης	288	0.00	194.73	0.1763	35.6025	159.1270	0.2313	46.7125	148.0170	0.1356	27.3963	167.3332	

Πίνακας 4.5.1.1 : Υπολογισμός Αθροιστικών Καμπύλων Εισροής-Ζήτησης (Smax = 80 - aG = 15%)

Υδρολογικό Έτος	Μήνας	A/A Μηνών	Μηνιαίος Όγκος Απορροής V (εκατ. m3/μήνα)	Αθροιστική Καμπύλη Εισροής (εκατ.m3)	Μηνιαία ζήτηση για ετήσιο όγκο ζήτησης 1,41 εκ.μ3 (εκ.μ3/ μήνα)	Αθροιστική Καμπύλη Ζήτησης (για ετήσιο όγκο ζήτησης 1,41 εκ.μ3)	Πλεονάζων αθροιστικός ετήσιος όγκος (ετήσιας ζήτησης 1,41 εκατ.μ3)	Μηνιαία ζήτηση για ετήσιο όγκο ζήτησης 1,85 εκ.μ3 (εκ.μ3/ μήνα)	Αθροιστική Καμπύλη Ζήτησης (για ετήσιο όγκο ζήτησης 1,85 εκ.μ3)	Πλεονάζων αθροιστικός ετήσιος όγκος (ετήσιας ζήτησης 1,85 εκατ.μ3)	Μηνιαία ζήτηση για ετήσιο όγκο ζήτησης 1,08 εκ.μ3 (εκ.μ3/ μήνα)	Αθροιστική Καμπύλη Ζήτησης (για ετήσιο όγκο ζήτησης 1,08 εκ.μ3)	Πλεονάζων αθροιστικός ετήσιος όγκος (ετήσιας ζήτησης 1,08 εκατ.μ3)
1988 - 1989	Οκτώβριος	289	0.00	194.73	0.1175	35.7200	159.0095	0.1542	46.8667	147.8628	0.0904	27.4867	167.2428
	Νοέμβριος	290	0.00	194.73	0.1175	35.8375	158.8920	0.1542	47.0208	147.7087	0.0904	27.5771	167.1524
	Δεκέμβριος	291	4.92	199.65	0.0783	35.9158	163.7328	0.1028	47.1236	152.5250	0.0603	27.6374	172.0113
	Ιανουάριος	292	0.00	199.65	0.0783	35.9942	163.6545	0.1028	47.2264	152.4223	0.0603	27.6976	171.9510
	Φεβρουάριος	293	0.00	199.65	0.0783	36.0725	163.5761	0.1028	47.3292	152.3195	0.0603	27.7579	171.8907
	Μάρτιος	294	0.00	199.65	0.0783	36.1508	163.4978	0.1028	47.4319	152.2167	0.0603	27.8182	171.8305
	Απρίλιος	295	0.00	199.65	0.1175	36.2683	163.3803	0.1542	47.5861	152.0625	0.0904	27.9086	171.7400
	Μάιος	296	0.00	199.65	0.1175	36.3858	163.2628	0.1542	47.7403	151.9084	0.0904	27.9990	171.6496
	Ιούνιος	297	0.00	199.65	0.1763	36.5621	163.0866	0.2313	47.9715	151.6771	0.1356	28.1347	171.5140
	Ιούλιος	298	0.00	199.65	0.1763	36.7383	162.9103	0.2313	48.2028	151.4459	0.1356	28.2703	171.3784
Αύγουστος	299	0.00	199.65	0.1763	36.9146	162.7341	0.2313	48.4340	151.2146	0.1356	28.4059	171.2427	
Σεπτέμβρης	300	0.00	199.65	0.1763	37.0908	162.5578	0.2313	48.6653	150.9834	0.1356	28.5415	171.1071	
1989 - 1990	Οκτώβριος	301	0.00	199.65	0.1175	37.2083	162.4403	0.1542	48.8194	150.8292	0.0904	28.6319	171.0167
	Νοέμβριος	302	0.00	199.65	0.1175	37.3258	162.3228	0.1542	48.9736	150.6750	0.0904	28.7224	170.9263
	Δεκέμβριος	303	0.00	199.65	0.0783	37.4042	162.2445	0.1028	49.0764	150.5723	0.0603	28.7826	170.8660
	Ιανουάριος	304	0.00	199.65	0.0783	37.4825	162.1661	0.1028	49.1792	150.4695	0.0603	28.8429	170.8057
	Φεβρουάριος	305	0.00	199.65	0.0783	37.5608	162.0878	0.1028	49.2819	150.3667	0.0603	28.9032	170.7455
	Μάρτιος	306	0.00	199.65	0.0783	37.6392	162.0095	0.1028	49.3847	150.2639	0.0603	28.9635	170.6852
	Απρίλιος	307	0.00	199.65	0.1175	37.7567	161.8920	0.1542	49.5389	150.1098	0.0904	29.0539	170.5948
	Μάιος	308	0.00	199.65	0.1175	37.8742	161.7745	0.1542	49.6931	149.9556	0.0904	29.1443	170.5043
	Ιούνιος	309	0.00	199.65	0.1763	38.0504	161.5982	0.2313	49.9243	149.7243	0.1356	29.2799	170.3687
	Ιούλιος	310	0.00	199.65	0.1763	38.2267	161.4220	0.2313	50.1556	149.4931	0.1356	29.4156	170.2331
Αύγουστος	311	0.00	199.65	0.1763	38.4029	161.2457	0.2313	50.3868	149.2618	0.1356	29.5512	170.0975	
Σεπτέμβρης	312	0.00	199.65	0.1763	38.5792	161.0695	0.2313	50.6181	149.0306	0.1356	29.6868	169.9618	
1990 - 1991	Οκτώβριος	313	0.00	199.65	0.1175	38.6967	160.9520	0.1542	50.7722	148.8764	0.0904	29.7772	169.8714
	Νοέμβριος	314	0.00	199.65	0.1175	38.8142	160.8345	0.1542	50.9264	148.7223	0.0904	29.8676	169.7810
	Δεκέμβριος	315	0.00	199.65	0.0783	38.8925	160.7561	0.1028	51.0292	148.6195	0.0603	29.9279	169.7207
	Ιανουάριος	316	0.00	199.65	0.0783	38.9708	160.6778	0.1028	51.1319	148.5167	0.0603	29.9882	169.6605
	Φεβρουάριος	317	2.20	201.85	0.0783	39.0492	162.7970	0.1028	51.2347	150.6114	0.0603	30.0485	171.7977
	Μάρτιος	318	2.18	204.02	0.0783	39.1275	164.8962	0.1028	51.3375	152.6862	0.0603	30.1088	173.9150
	Απρίλιος	319	1.65	205.68	0.1175	39.2450	166.4331	0.1542	51.4917	154.1865	0.0904	30.1992	175.4790
	Μάιος	320	0.00	205.68	0.1175	39.3625	166.3156	0.1542	51.6458	154.0323	0.0904	30.2896	175.3885
	Ιούνιος	321	0.00	205.68	0.1763	39.5388	166.1394	0.2313	51.8771	153.8010	0.1356	30.4252	175.2529
	Ιούλιος	322	0.00	205.68	0.1763	39.7150	165.9631	0.2313	52.1083	153.5698	0.1356	30.5608	175.1173
Αύγουστος	323	0.00	205.68	0.1763	39.8913	165.7869	0.2313	52.3396	153.3385	0.1356	30.6965	174.9817	
Σεπτέμβρης	324	0.00	205.68	0.1763	40.0675	165.6106	0.2313	52.5708	153.1073	0.1356	30.8321	174.8460	



Πίνακας 4.5.1.1 : Υπολογισμός Αθροιστικών Καμπύλων Εισροής-Ζήτησης (Smax = 80 - aG = 15%)

Υδρολογικό Έτος	Μήνας	A/A Μηνών	Μηνιαίος Όγκος Απορροής V (εκατ. m3/μήνα)	Αθροιστική Καμπύλη Εισροής (εκατ.m3)	Μηνιαία ζήτηση για ετήσιο όγκο 1,41 εκ.μ3 (εκ.μ3/ μήνα)	Αθροιστική Καμπύλη Ζήτησης (για ετήσιο όγκο 1,41 εκ.μ3)	Πλεονάζων αθροιστικός ετήσιος όγκος (ετήσιας ζήτησης 1,41 εκατ.μ3)	Μηνιαία ζήτηση για ετήσιο όγκο 1,85 εκ.μ3 (εκ.μ3/ μήνα)	Αθροιστική Καμπύλη Ζήτησης (για ετήσιο όγκο 1,85 εκ.μ3)	Πλεονάζων αθροιστικός ετήσιος όγκος (ετήσιας ζήτησης 1,85 εκατ.μ3)	Μηνιαία ζήτηση για ετήσιο όγκο 1,08 εκ.μ3 (εκ.μ3/ μήνα)	Αθροιστική Καμπύλη Ζήτησης (για ετήσιο όγκο 1,08 εκ.μ3)	Πλεονάζων αθροιστικός ετήσιος όγκος (ετήσιας ζήτησης 1,08 εκατ.μ3)
1991 - 1992	Οκτώβριος	325	0.00	205.68	0.1175	40.1850	165.4931	0.1542	52.7250	152.9531	0.0904	30.9225	174.7556
	Νοέμβριος	326	0.00	205.68	0.1175	40.3025	165.3756	0.1542	52.8792	152.7990	0.0904	31.0129	174.6652
	Δεκέμβριος	327	4.84	210.52	0.0783	40.3808	170.1402	0.1028	52.9819	157.5391	0.0603	31.0732	179.4478
	Ιανουάριος	328	0.04	210.56	0.0783	40.4592	170.1002	0.1028	53.0847	157.4746	0.0603	31.1335	179.4259
	Φεβρουάριος	329	1.67	212.23	0.0783	40.5375	171.6901	0.1028	53.1875	159.0401	0.0603	31.1938	181.0339
	Μάρτιος	330	1.49	213.72	0.0783	40.6158	173.1063	0.1028	53.2903	160.4319	0.0603	31.2540	182.4681
	Απρίλιος	331	0.00	213.72	0.1175	40.7333	172.9888	0.1542	53.4444	160.2777	0.0904	31.3444	182.3777
	Μάιος	332	0.00	213.72	0.1175	40.8508	172.8713	0.1542	53.5986	160.1235	0.0904	31.4349	182.2873
	Ιούνιος	333	0.00	213.72	0.1763	41.0271	172.6950	0.2313	53.8299	159.8923	0.1356	31.5705	182.1516
	Ιούλιος	334	0.00	213.72	0.1763	41.2033	172.5188	0.2313	54.0611	159.6610	0.1356	31.7061	182.0160
Αύγουστος	335	0.00	213.72	0.1763	41.3796	172.3425	0.2313	54.2924	159.4298	0.1356	31.8417	181.8804	
Σεπτέμβρης	336	0.00	213.72	0.1763	41.5558	172.1663	0.2313	54.5236	159.1985	0.1356	31.9774	181.7448	
1992 - 1993	Οκτώβριος	337	0.00	213.72	0.1175	41.6733	172.0488	0.1542	54.6778	159.0444	0.0904	32.0678	181.6544
	Νοέμβριος	338	0.00	213.72	0.1175	41.7908	171.9313	0.1542	54.8319	158.8902	0.0904	32.1582	181.5639
	Δεκέμβριος	339	0.00	213.72	0.0783	41.8692	171.8530	0.1028	54.9347	158.7874	0.0603	32.2185	181.5037
	Ιανουάριος	340	0.00	213.72	0.0783	41.9475	171.7746	0.1028	55.0375	158.6846	0.0603	32.2788	181.4434
	Φεβρουάριος	341	3.85	217.58	0.0783	42.0258	175.5510	0.1028	55.1403	162.4365	0.0603	32.3390	185.2378
	Μάρτιος	342	0.00	217.58	0.0783	42.1042	175.4726	0.1028	55.2431	162.3337	0.0603	32.3993	185.1775
	Απρίλιος	343	0.00	217.58	0.1175	42.2217	175.3551	0.1542	55.3972	162.1796	0.0904	32.4897	185.0871
	Μάιος	344	0.00	217.58	0.1175	42.3392	175.2376	0.1542	55.5514	162.0254	0.0904	32.5801	184.9967
	Ιούνιος	345	0.00	217.58	0.1763	42.5154	175.0614	0.2313	55.7826	161.7942	0.1356	32.7158	184.8610
	Ιούλιος	346	0.00	217.58	0.1763	42.6917	174.8851	0.2313	56.0139	161.5629	0.1356	32.8514	184.7254
Αύγουστος	347	0.00	217.58	0.1763	42.8679	174.7089	0.2313	56.2451	161.3317	0.1356	32.9870	184.5898	
Σεπτέμβρης	348	0.00	217.58	0.1763	43.0442	174.5326	0.2313	56.4764	161.1004	0.1356	33.1226	184.4542	
1993 - 1994	Οκτώβριος	349	0.00	217.58	0.1175	43.1617	174.4151	0.1542	56.6306	160.9462	0.0904	33.2131	184.3637
	Νοέμβριος	350	4.72	222.30	0.1175	43.2792	179.0170	0.1542	56.7847	165.5114	0.0904	33.3035	188.9927
	Δεκέμβριος	351	0.06	222.36	0.0783	43.3575	178.9996	0.1028	56.8875	165.4696	0.0603	33.3638	188.9933
	Ιανουάριος	352	3.64	226.00	0.0783	43.4358	182.5618	0.1028	56.9903	169.0073	0.0603	33.4240	192.5736
	Φεβρουάριος	353	1.61	227.61	0.0783	43.5142	184.0970	0.1028	57.0931	170.5181	0.0603	33.4843	194.1268
	Μάρτιος	354	0.32	227.93	0.0783	43.5925	184.3371	0.1028	57.1958	170.7337	0.0603	33.5446	194.3850
	Απρίλιος	355	0.00	227.93	0.1175	43.7100	184.2196	0.1542	57.3500	170.5796	0.0904	33.6350	194.2946
	Μάιος	356	0.00	227.93	0.1175	43.8275	184.1021	0.1542	57.5042	170.4254	0.0904	33.7254	194.2041
	Ιούνιος	357	0.00	227.93	0.1763	44.0038	183.9258	0.2313	57.7354	170.1941	0.1356	33.8610	194.0685
	Ιούλιος	358	0.00	227.93	0.1763	44.1800	183.7496	0.2313	57.9667	169.9629	0.1356	33.9967	193.9329
Αύγουστος	359	0.00	227.93	0.1763	44.3563	183.5733	0.2313	58.1979	169.7316	0.1356	34.1323	193.7973	
Σεπτέμβρης	360	0.00	227.93	0.1763	44.5325	183.3971	0.2313	58.4292	169.5004	0.1356	34.2679	193.6616	

Πίνακας 4.5.1.1 : Υπολογισμός Αθροιστικών Καμπύλων Εισροής-Ζήτησης (Smax = 80 - aG = 15%)

Υδρολογικό Έτος	Μήνας	A/A Μηνών	Μηνιαίος Όγκος Απορροής V (εκατ. m3/μήνα)	Αθροιστική Καμπύλη Εισροής (εκατ.m3)	Μηνιαία ζήτηση για ετήσιο όγκο 1,41 εκ.μ3 (εκ.μ3/ μήνα)	Αθροιστική Καμπύλη Ζήτησης (για ετήσιο όγκο 1,41 εκ.μ3)	Πλεονάζων αθροιστικός ετήσιος όγκος (ετήσιας ζήτησης 1,41 εκατ.μ3)	Μηνιαία ζήτηση για ετήσιο όγκο 1,85 εκ.μ3 (εκ.μ3/ μήνα)	Αθροιστική Καμπύλη Ζήτησης (για ετήσιο όγκο 1,85 εκ.μ3)	Πλεονάζων αθροιστικός ετήσιος όγκος (ετήσιας ζήτησης 1,85 εκατ.μ3)	Μηνιαία ζήτηση για ετήσιο όγκο 1,08 εκ.μ3 (εκ.μ3/ μήνα)	Αθροιστική Καμπύλη Ζήτησης (για ετήσιο όγκο 1,08 εκ.μ3)	Πλεονάζων αθροιστικός ετήσιος όγκος (ετήσιας ζήτησης 1,08 εκατ.μ3)
1994 - 1995	Οκτώβριος	361	0.00	227.93	0.1175	44.6500	183.2796	0.1542	58.5833	169.3462	0.0904	34.3583	193.5712
	Νοέμβριος	362	0.00	227.93	0.1175	44.7675	183.1621	0.1542	58.7375	169.1921	0.0904	34.4488	193.4808
	Δεκέμβριος	363	3.50	231.43	0.0783	44.8458	186.5855	0.1028	58.8403	172.5911	0.0603	34.5090	196.9223
	Ιανουάριος	364	5.01	236.44	0.0783	44.9242	191.5202	0.1028	58.9431	177.5013	0.0603	34.5693	201.8751
	Φεβρουάριος	365	0.00	236.44	0.0783	45.0025	191.4419	0.1028	59.0458	177.3985	0.0603	34.6296	201.8148
	Μάρτιος	366	0.56	237.01	0.0783	45.0808	191.9253	0.1028	59.1486	177.8575	0.0603	34.6899	202.3163
	Απρίλιος	367	0.00	237.01	0.1175	45.1983	191.8078	0.1542	59.3028	177.7034	0.0904	34.7803	202.2259
	Μάιος	368	0.00	237.01	0.1175	45.3158	191.6903	0.1542	59.4569	177.5492	0.0904	34.8707	202.1354
	Ιούνιος	369	0.00	237.01	0.1763	45.4921	191.5141	0.2313	59.6882	177.3179	0.1356	35.0063	201.9998
	Ιούλιος	370	0.00	237.01	0.1763	45.6683	191.3378	0.2313	59.9194	177.0867	0.1356	35.1419	201.8642
Αύγουστος	371	0.00	237.01	0.1763	45.8446	191.1616	0.2313	60.1507	176.8554	0.1356	35.2776	201.7286	
Σεπτέμβρης	372	0.00	237.01	0.1763	46.0208	190.9853	0.2313	60.3819	176.6242	0.1356	35.4132	201.5929	
1995 - 1996	Οκτώβριος	373	0.00	237.01	0.1175	46.1383	190.8678	0.1542	60.5361	176.4700	0.0904	35.5036	201.5025
	Νοέμβριος	374	0.00	237.01	0.1175	46.2558	190.7503	0.1542	60.6903	176.3159	0.0904	35.5940	201.4121
	Δεκέμβριος	375	0.00	237.01	0.0783	46.3342	190.6720	0.1028	60.7931	176.2131	0.0603	35.6543	201.3518
	Ιανουάριος	376	5.46	242.47	0.0783	46.4125	196.0539	0.1028	60.8958	181.5706	0.0603	35.7146	206.7518
	Φεβρουάριος	377	3.54	246.01	0.0783	46.4908	199.5185	0.1028	60.9986	185.0107	0.0603	35.7749	210.2345
	Μάρτιος	378	0.17	246.18	0.0783	46.5692	199.6111	0.1028	61.1014	185.0789	0.0603	35.8351	210.3451
	Απρίλιος	379	0.00	246.18	0.1175	46.6867	199.4936	0.1542	61.2556	184.9247	0.0904	35.9256	210.2547
	Μάιος	380	0.00	246.18	0.1175	46.8042	199.3761	0.1542	61.4097	184.7705	0.0904	36.0160	210.1643
	Ιούνιος	381	0.00	246.18	0.1763	46.9804	199.1998	0.2313	61.6410	184.5393	0.1356	36.1516	210.0287
	Ιούλιος	382	0.00	246.18	0.1763	47.1567	199.0236	0.2313	61.8722	184.3080	0.1356	36.2872	209.8930
Αύγουστος	383	0.00	246.18	0.1763	47.3329	198.8473	0.2313	62.1035	184.0768	0.1356	36.4228	209.7574	
Σεπτέμβρης	384	0.00	246.18	0.1763	47.5092	198.6711	0.2313	62.3347	183.8455	0.1356	36.5585	209.6218	

Πίνακας 4.5.1.1 : Υπολογισμός Αθροιστικών Καμπύλων Εισροής-Ζήτησης (Smax = 80 - aG = 15%)

		1.41 εκατ. m <sup>3</sup>														
Υδρολογικό Έτος	Μήνας	1 έτος			2 έτη			3 έτη			4 έτη			5 έτη		
		minR/έτος	maxR/έτος	Αθροιστική ετήσια	minR/έτος	maxR/έτος	Αθροιστική ετήσια	minR/έτος	maxR/έτος	Αθροιστική ετήσια	minR/έτος	maxR/έτος	Αθροιστική ετήσια	minR/έτος	maxR/έτος	Αθροιστική ετήσια
1964 - 1965	Οκτώβριος	-0.20	8.58	8.77	-0.20	8.58	8.77	-0.20	9.10	9.29	-0.20	17.84	18.03	-0.20	26.33	26.53
	Νοέμβριος	-0.20	8.58		-0.20	8.58		-0.20	9.10		-0.20	17.84				
	Δεκέμβριος															
	Ιανουάριος															
	Φεβρουάριος															
	Μάρτιος															
	Απρίλιος															
	Μάιος															
	Ιούνιος															
	Ιούλιος															
	Αύγουστος															
	Σεπτέμβρης															
1965 - 1966	Οκτώβριος	6.15	7.52	7.52												
	Νοέμβριος	0.00	7.52													
	Δεκέμβριος															
	Ιανουάριος															
	Φεβρουάριος															
	Μάρτιος															
	Απρίλιος															
	Μάιος															
	Ιούνιος															
	Ιούλιος															
	Αύγουστος															
	Σεπτέμβρης															
1966 - 1967	Οκτώβριος	5.84	9.10	9.10	5.84	17.84	17.84									
	Νοέμβριος	0.00	9.10		0.00	17.84										
	Δεκέμβριος															
	Ιανουάριος															
	Φεβρουάριος															
	Μάρτιος															
	Απρίλιος															
	Μάιος															
	Ιούνιος															
	Ιούλιος															
	Αύγουστος															
	Σεπτέμβρης															

Πίνακας 4.5.1.1 : Υπολογισμός Αθροιστικών Καμπύλων Εισροής-Ζήτησης (Smax = 80 - aG = 15%)

		1.41 εκατ. m <sup>3</sup>															
Υδρολογικό Έτος	Μήνας	1 έτος			2 έτη			3 έτη			4 έτη			5 έτη			
		minR/έτος	maxR/έτος	Αθροιστική ετήσια	minR/έτος	maxR/έτος	Αθροιστική ετήσια	minR/έτος	maxR/έτος	Αθροιστική ετήσια	minR/έτος	maxR/έτος	Αθροιστική ετήσια	minR/έτος	maxR/έτος	Αθροιστική ετήσια	
1967 - 1968	Οκτώβριος	7.92	17.84	17.84				7.92	30.80	30.80							
	Νοέμβριος	0.00	17.84					0.00	30.80								
	Δεκέμβριος																
	Ιανουάριος																
	Φεβρουάριος																
	Μάρτιος																
	Απρίλιος																
	Μάιος																
	Ιούνιος																
	Ιούλιος																
	Αύγουστος																
Σεπτέμβρης																	
1968 - 1969	Οκτώβριος	16.78	26.33	26.33				16.78	30.80	30.80							
	Νοέμβριος	0.00	26.33					0.00	30.80								
	Δεκέμβριος																
	Ιανουάριος																
	Φεβρουάριος																
	Μάρτιος																
	Απρίλιος																
	Μάιος																
	Ιούνιος																
	Ιούλιος																
	Αύγουστος																
Σεπτέμβρης																	
1969 - 1970	Οκτώβριος	25.15	30.80	30.80													
	Νοέμβριος	0.00	30.80														
	Δεκέμβριος																
	Ιανουάριος																
	Φεβρουάριος																
	Μάρτιος																
	Απρίλιος																
	Μάιος																
	Ιούνιος																
	Ιούλιος																
	Αύγουστος																
Σεπτέμβρης																	
														16.78	47.25	47.25	
														0.00	47.25		
														25.15	62.02	62.02	
														0.00	62.02		

Πίνακας 4.5.1.1 : Υπολογισμός Αθροιστικών Καμπύλων Εισροής-Ζήτησης (Smax = 80 - aG = 15%)

		1.41 εκατ. m3														
Υδρολογικό Έτος	Μήνας	1 έτος			2 έτη			3 έτη			4 έτη			5 έτη		
		minR/ έτος	maxR/ έτος	Αθροιστική ετήσια	minR/ έτος	maxR/ έτος	Αθροιστική ετήσια	minR/ έτος	maxR/ έτος	Αθροιστική ετήσια	minR/ έτος	maxR/ έτος	Αθροιστική ετήσια	minR/ έτος	maxR/ έτος	Αθροιστική ετήσια
1970 - 1971	Οκτώβριος	29.55	39.14	39.14	29.55	47.25	47.25	29.55	58.77	58.77						
	Νοέμβριος	0.00	39.14		0.00	47.25		0.00	58.77							
	Δεκέμβριος															
	Ιανουάριος															
	Φεβρουάριος															
	Μάρτιος															
	Απρίλιος															
	Μάιος															
	Ιούνιος															
	Ιούλιος															
	Αύγουστος															
Σεπτέμβριος																
1971 - 1972	Οκτώβριος	37.97	47.25	47.25												
	Νοέμβριος	0.00	47.25													
	Δεκέμβριος															
	Ιανουάριος															
	Φεβρουάριος															
	Μάρτιος															
	Απρίλιος															
	Μάιος															
	Ιούνιος															
	Ιούλιος															
	Αύγουστος															
Σεπτέμβριος																
1972 - 1973	Οκτώβριος	46.83	58.77	58.77	46.83	62.02	62.02				46.83	72.05	72.05			
	Νοέμβριος	0.00	58.77		0.00	62.02		0.00	72.05							
	Δεκέμβριος															
	Ιανουάριος															
	Φεβρουάριος															
	Μάρτιος															
	Απρίλιος															
	Μάιος															
	Ιούνιος															
	Ιούλιος															
	Αύγουστος															
Σεπτέμβριος																

Πίνακας 4.5.1.1 : Υπολογισμός Αθροιστικών Καμπύλων Εισροής-Ζήτησης (Smax = 80 - aG = 15%)

		1.41 εκατ. m3																	
Υδρολογικό Έτος	Μήνας	1 έτος			2 έτη			3 έτη			4 έτη			5 έτη					
		minR/έτος	maxR/έτος	Αθροιστική ετήσια	minR/έτος	maxR/έτος	Αθροιστική ετήσια	minR/έτος	maxR/έτος	Αθροιστική ετήσια	minR/έτος	maxR/έτος	Αθροιστική ετήσια	minR/έτος	maxR/έτος	Αθροιστική ετήσια			
1973 - 1974	Οκτώβριος	57.44	62.02	62.02				57.44	72.05	72.05									
	Νοέμβριος	0.00	62.02					0.00	72.05										
	Δεκέμβριος																		
	Ιανουάριος																		
	Φεβρουάριος																		
	Μάρτιος																		
	Απρίλιος																		
	Μάιος																		
	Ιούνιος																		
	Ιούλιος																		
	Αύγουστος																		
Σεπτέμβριος																			
1974 - 1975	Οκτώβριος	59.59	60.96	60.96	59.36	72.05	72.05												
	Νοέμβριος	0.00	60.96		0.00	72.05													
	Δεκέμβριος																		
	Ιανουάριος																		
	Φεβρουάριος																		
	Μάρτιος																		
	Απρίλιος																		
	Μάιος																		
	Ιούνιος																		
	Ιούλιος																		
	Αύγουστος																		
Σεπτέμβριος																			
1975 - 1976	Οκτώβριος	59.36	72.05	72.05															
	Νοέμβριος	0.00	72.05																
	Δεκέμβριος																		
	Ιανουάριος																		
	Φεβρουάριος																		
	Μάρτιος																		
	Απρίλιος																		
	Μάιος																		
	Ιούνιος																		
	Ιούλιος																		
	Αύγουστος																		
Σεπτέμβριος																			
													59.36	93.93	93.93				
													0.00	93.93					

Πίνακας 4.5.1.1 : Υπολογισμός Αθροιστικών Καμπύλων Εισροής-Ζήτησης (Smax = 80 - aG = 15%)

		1.41 εκατ. m <sup>3</sup>															
Υδρολογικό Έτος	Μήνας	1 έτος			2 έτη			3 έτη			4 έτη			5 έτη			
		minR/έτος	maxR/έτος	Αθροιστική ετήσια	minR/έτος	maxR/έτος	Αθροιστική ετήσια	minR/έτος	maxR/έτος	Αθροιστική ετήσια	minR/έτος	maxR/έτος	Αθροιστική ετήσια	minR/έτος	maxR/έτος	Αθροιστική ετήσια	
1976 -1977	Οκτώβριος	71.81	77.71	77.71	71.81	88.44	88.44	71.81	93.93	93.93	71.81	102.55	102.55				
	Νοέμβριος	0.00	77.71		0.00	88.44		0.00	93.93		0.00	102.55					
	Δεκέμβριος																
	Ιανουάριος																
	Φεβρουάριος																
	Μάρτιος																
	Απρίλιος																
	Μάιος																
	Ιούνιος																
	Ιούλιος																
	Αύγουστος																
Σεπτέμβριος																	
1977 - 1978	Οκτώβριος	76.46	88.44	88.44													
	Νοέμβριος	0.00	88.44														
	Δεκέμβριος																
	Ιανουάριος																
	Φεβρουάριος																
	Μάρτιος																
	Απρίλιος																
	Μάιος																
	Ιούνιος																
	Ιούλιος																
	Αύγουστος																
Σεπτέμβριος																	
1978 - 1979	Οκτώβριος	87.92	93.93	93.93	87.92	102.55	102.55										
	Νοέμβριος	0.00	93.93		0.00	102.55											
	Δεκέμβριος																
	Ιανουάριος																
	Φεβρουάριος																
	Μάρτιος																
	Απρίλιος																
	Μάιος																
	Ιούνιος																
	Ιούλιος																
	Αύγουστος																
Σεπτέμβριος																	

Πίνακας 4.5.1.1 : Υπολογισμός Αθροιστικών Καμπύλων Εισροής-Ζήτησης (Smax = 80 - aG = 15%)

		1.41 εκατ. m <sup>3</sup>																								
Υδρολογικό Έτος	Μήνας	1 έτος			2 έτη			3 έτη			4 έτη			5 έτη												
		minR/έτος	maxR/έτος	Αθροιστική ετήσια	minR/έτος	maxR/έτος	Αθροιστική ετήσια	minR/έτος	maxR/έτος	Αθροιστική ετήσια	minR/έτος	maxR/έτος	Αθροιστική ετήσια	minR/έτος	maxR/έτος	Αθροιστική ετήσια										
1979 - 1980	Οκτώβριος	92.80	102.55	102.55				92.80	124.27	124.27				92.80	139.56	139.56										
	Νοέμβριος	0.00	102.55					0.00	124.27					0.00	139.56											
	Δεκέμβριος																									
	Ιανουάριος																									
	Φεβρουάριος																									
	Μάρτιος																									
	Απρίλιος																									
	Μάιος																									
	Ιούνιος																									
	Ιούλιος																									
	Αύγουστος																									
	Σεπτέμβρης																									
1980 - 1981	Οκτώβριος	101.37	113.48	113.48	101.37	124.27	124.27				101.37	139.56	139.56													
	Νοέμβριος	0.00	113.48		0.00	124.27					0.00	139.56														
	Δεκέμβριος																									
	Ιανουάριος																									
	Φεβρουάριος																									
	Μάρτιος																									
	Απρίλιος																									
	Μάιος																									
	Ιούνιος																									
	Ιούλιος																									
	Αύγουστος																									
	Σεπτέμβρης																									
1981 - 1982	Οκτώβριος	112.23	124.27	124.27				112.23	124.27	124.27																
	Νοέμβριος	0.00	124.27					0.00	124.27								0.00	124.27								
	Δεκέμβριος																									
	Ιανουάριος																									
	Φεβρουάριος																									
	Μάρτιος																									
	Απρίλιος																									
	Μάιος																									
	Ιούνιος																									
	Ιούλιος																									
	Αύγουστος																									
	Σεπτέμβρης																									



Πίνακας 4.5.1.1 : Υπολογισμός Αθροιστικών Καμπύλων Εισροής-Ζήτησης (Smax = 80 - aG = 15%)

		1.41 εκατ. m <sup>3</sup>														
Υδρολογικό Έτος	Μήνας	1 έτος			2 έτη			3 έτη			4 έτη			5 έτη		
		minR/έτος	maxR/έτος	Αθροιστική ετήσια	minR/έτος	maxR/έτος	Αθροιστική ετήσια	minR/έτος	maxR/έτος	Αθροιστική ετήσια	minR/έτος	maxR/έτος	Αθροιστική ετήσια	minR/έτος	maxR/έτος	Αθροιστική ετήσια
1982 - 1983	Οκτώβριος	123.21	129.52	129.52	123.21	139.56	139.56	123.21	149.99	149.99						
	Νοέμβριος	0.00	129.52		0.00	139.56		0.00	149.99							
	Δεκέμβριος															
	Ιανουάριος															
	Φεβρουάριος															
	Μάρτιος															
	Απρίλιος															
	Μάιος															
	Ιούνιος															
	Ιούλιος															
	Αύγουστος															
Σεπτέμβρης																
1983 - 1984	Οκτώβριος	128.34	139.56	139.56												
	Νοέμβριος	0.00	139.56													
	Δεκέμβριος															
	Ιανουάριος															
	Φεβρουάριος															
	Μάρτιος															
	Απρίλιος															
	Μάιος															
	Ιούνιος															
	Ιούλιος															
	Αύγουστος															
Σεπτέμβρης																
1984 - 1985	Οκτώβριος	138.50	149.99	149.99	138.50	152.40	152.40				138.50	160.07	160.07	138.50	163.73	163.73
	Νοέμβριος	0.00	149.99		0.00	152.40		0.00	160.07	0.00	163.73					
	Δεκέμβριος															
	Ιανουάριος															
	Φεβρουάριος															
	Μάρτιος															
	Απρίλιος															
	Μάιος															
	Ιούνιος															
	Ιούλιος															
	Αύγουστος															
Σεπτέμβρης																

Πίνακας 4.5.1.1 : Υπολογισμός Αθροιστικών Καμπύλων Εισροής-Ζήτησης (Smax = 80 - aG = 15%)

		1.41 εκατ. m <sup>3</sup>																
Υδρολογικό Έτος	Μήνας	1 έτος			2 έτη			3 έτη			4 έτη			5 έτη				
		minR/ έτος	maxR/ έτος	Αθροιστική ετήσια	minR/ έτος	maxR/ έτος	Αθροιστική ετήσια	minR/ έτος	maxR/ έτος	Αθροιστική ετήσια	minR/ έτος	maxR/ έτος	Αθροιστική ετήσια	minR/ έτος	maxR/ έτος	Αθροιστική ετήσια		
1985 - 1986	Οκτώβριος	148.74	152.40	152.40														
	Νοέμβριος	0.00	152.40														148.74	160.07
	Δεκέμβριος																	
	Ιανουάριος																	
	Φεβρουάριος																	
	Μάρτιος																	
	Απρίλιος																	
	Μάιος																	
	Ιούνιος																	
	Ιούλιος																	
	Αύγουστος																	
Σεπτέμβρης																		
1986 - 1987	Οκτώβριος	150.91	153.47	153.47	150.91	160.07												
	Νοέμβριος	0.00	153.47		150.91	160.07												
	Δεκέμβριος																	
	Ιανουάριος																	
	Φεβρουάριος																	
	Μάρτιος																	
	Απρίλιος																	
	Μάιος																	
	Ιούνιος																	
	Ιούλιος																	
	Αύγουστος																	
Σεπτέμβρης																		
1987 - 1988	Οκτώβριος	152.29	160.07	160.07														
	Νοέμβριος	0.00	160.07														152.29	160.07
	Δεκέμβριος																	
	Ιανουάριος																	
	Φεβρουάριος																	
	Μάρτιος																	
	Απρίλιος																	
	Μάιος																	
	Ιούνιος																	
	Ιούλιος																	
	Αύγουστος																	
Σεπτέμβρης																		

Πίνακας 4.5.1.1 : Υπολογισμός Αθροιστικών Καμπύλων Εισροής-Ζήτησης (Smax = 80 - aG = 15%)

		1.41 εκατ. m <sup>3</sup>														
Υδρολογικό Έτος	Μήνας	1 έτος			2 έτη			3 έτη			4 έτη			5 έτη		
		minR/ έτος	maxR/ έτος	Αθροιστική ετήσια	minR/ έτος	maxR/ έτος	Αθροιστική ετήσια	minR/ έτος	maxR/ έτος	Αθροιστική ετήσια	minR/ έτος	maxR/ έτος	Αθροιστική ετήσια	minR/ έτος	maxR/ έτος	Αθροιστική ετήσια
1988 - 1989	Οκτώβριος	158.89	163.73	163.73	158.89	163.73	163.73	158.89	166.43	166.43	158.89	173.11	173.11			
	Νοέμβριος	0.00	163.73		0.00	163.73		0.00	166.43		0.00	173.11				
	Δεκέμβριος															
	Ιανουάριος															
	Φεβρουάριος															
	Μάρτιος															
	Απρίλιος															
	Μάιος															
	Ιούνιος															
	Ιούλιος															
	Αύγουστος															
	Σεπτέμβρης															
1989 - 1990	Οκτώβριος	161.07	162.44	162.44										160.68	184.34	184.34
	Νοέμβριος	0.00	162.44		0.00	184.34										
	Δεκέμβριος															
	Ιανουάριος															
	Φεβρουάριος															
	Μάρτιος															
	Απρίλιος															
	Μάιος															
	Ιούνιος															
	Ιούλιος															
	Αύγουστος															
	Σεπτέμβρης															
1990 - 1991	Οκτώβριος	160.68	166.43	166.43	160.68	173.11	173.11									
	Νοέμβριος	0.00	166.43		0.00	173.11										
	Δεκέμβριος															
	Ιανουάριος															
	Φεβρουάριος															
	Μάρτιος															
	Απρίλιος															
	Μάιος															
	Ιούνιος															
	Ιούλιος															
	Αύγουστος															
	Σεπτέμβρης															

Πίνακας 4.5.1.1 : Υπολογισμός Αθροιστικών Καμπύλων Εισροής-Ζήτησης (Smax = 80 - aG = 15%)

		1.41 εκατ. m <sup>3</sup>																								
Υδρολογικό Έτος	Μήνας	1 έτος			2 έτη			3 έτη			4 έτη			5 έτη												
		minR/έτος	maxR/έτος	Αθροιστική ετήσια	minR/έτος	maxR/έτος	Αθροιστική ετήσια	minR/έτος	maxR/έτος	Αθροιστική ετήσια	minR/έτος	maxR/έτος	Αθροιστική ετήσια	minR/έτος	maxR/έτος	Αθροιστική ετήσια										
1991 - 1992	Οκτώβριος	165.38	173.11	173.11				165.38	184.34	184.34																
	Νοέμβριος	0.00	173.11														0.00	184.34								
	Δεκέμβριος																									
	Ιανουάριος																									
	Φεβρουάριος																									
	Μάρτιος																									
	Απρίλιος																									
	Μάιος																									
	Ιούνιος																									
	Ιούλιος																									
	Αύγουστος																									
Σεπτέμβρης																										
1992 - 1993	Οκτώβριος	171.77	175.55	175.55				171.77	184.34	184.34																
	Νοέμβριος	0.00	175.55														0.00	184.34								
	Δεκέμβριος																									
	Ιανουάριος																									
	Φεβρουάριος																									
	Μάρτιος																									
	Απρίλιος																									
	Μάιος																									
	Ιούνιος																									
	Ιούλιος																									
	Αύγουστος																									
Σεπτέμβρης																										
1993 - 1994	Οκτώβριος	174.42	184.34	184.34				174.42	184.34	184.34																
	Νοέμβριος	0.00	184.34														0.00	184.34								
	Δεκέμβριος																									
	Ιανουάριος																									
	Φεβρουάριος																									
	Μάρτιος																									
	Απρίλιος																									
	Μάιος																									
	Ιούνιος																									
	Ιούλιος																									
	Αύγουστος																									
Σεπτέμβρης																										

Πίνακας 4.5.1.1 : Υπολογισμός Αθροιστικών Καμπύλων Εισροής-Ζήτησης (Smax = 80 - aG = 15%)

		1.41 εκατ. m <sup>3</sup>														
Υδρολογικό Έτος	Μήνας	1 έτος			2 έτη			3 έτη			4 έτη			5 έτη		
		minR/ έτος	maxR/ έτος	Αθροιστική ετήσια	minR/ έτος	maxR/ έτος	Αθροιστική ετήσια	minR/ έτος	maxR/ έτος	Αθροιστική ετήσια	minR/ έτος	maxR/ έτος	Αθροιστική ετήσια	minR/ έτος	maxR/ έτος	Αθροιστική ετήσια
1994 - 1995	Οκτώβριος	183.16	191.93	191.93	183.16	199.61	199.61	183.16	199.61	199.61				183.16	199.61	199.61
	Νοέμβριος	0.00	191.93		0.00	199.61		0.00	199.61		0.00	199.61				
	Δεκέμβριος															
	Ιανουάριος															
	Φεβρουάριος															
	Μάρτιος															
	Απρίλιος															
	Μάιος															
	Ιούνιος															
	Ιούλιος															
	Αύγουστος															
	Σεπτέμβρης															
1995 - 1996	Οκτώβριος	190.67	199.61	199.61												
	Νοέμβριος	0.00	199.61													
	Δεκέμβριος															
	Ιανουάριος															
	Φεβρουάριος															
	Μάρτιος															
	Απρίλιος															
	Μάιος															
	Ιούνιος															
	Ιούλιος															
	Αύγουστος															
	Σεπτέμβρης															
		<b>minVλ= 7.52</b>			<b>minVλ= 8.77</b>			<b>minVλ= 9.29</b>			<b>minVλ= 18.03</b>			<b>minVλ= 26.53</b>		
		<b>maxVλ= 199.61</b>			<b>maxVλ= 199.61</b>			<b>maxVλ= 199.61</b>			<b>maxVλ= 199.61</b>			<b>maxVλ= 199.61</b>		

Πίνακας 4.5.1.1 : Υπολογισμός Αθροιστικών Καμπύλων Εισροής-Ζήτησης (Smax = 80 - aG = 15%)

1.85 εκατ. m3

Υδρολογικό Έτος	Μήνας	1 έτος			2 έτη			3 έτη			4 έτη			5 έτη		
		minR/ έτος	maxR/ έτος	Αθροιστική ετήσια	minR/ έτος	maxR/ έτος	Αθροιστική ετήσια	minR/ έτος	maxR/ έτος	Αθροιστική ετήσια	minR/ έτος	maxR/ έτος	Αθροιστική ετήσια	minR/ έτος	maxR/ έτος	Αθροιστική ετήσια
1964 - 1965	Οκτώβριος	-0.26	8.44	8.70	-0.26	8.44	8.70	-0.26	8.44	8.70	-0.26	16.31	16.57	-0.26	24.34	24.59
	Νοέμβριος	-0.26	8.44		-0.26	8.44		-0.26	8.44		-0.26	16.31		-0.26	24.34	
	Δεκέμβριος															
	Ιανουάριος															
	Φεβρουάριος															
	Μάρτιος															
	Απρίλιος															
	Μάιος															
	Ιούνιος															
	Ιούλιος															
	Αύγουστος															
Σεπτέμβρης																
1965 - 1966	Οκτώβριος	5.26	7.06	7.06												
	Νοέμβριος	0.00	7.06													
	Δεκέμβριος															
	Ιανουάριος															
	Φεβρουάριος															
	Μάρτιος															
	Απρίλιος															
	Μάιος															
	Ιούνιος															
	Ιούλιος															
	Αύγουστος															
Σεπτέμβρης																
1966 - 1967	Οκτώβριος	4.85	8.03	8.03	4.85	16.31	16.31									
	Νοέμβριος	0.00	8.03		0.00	16.31										
	Δεκέμβριος															
	Ιανουάριος															
	Φεβρουάριος															
	Μάρτιος															
	Απρίλιος															
	Μάιος															
	Ιούνιος															
	Ιούλιος															
	Αύγουστος															
Σεπτέμβρης																

Πίνακας 4.5.1.1 : Υπολογισμός Αθροιστικών Καμπύλων Εισροής-Ζήτησης (Smax = 80 - aG = 15%)

1.85 εκατ. m3

Υδρολογικό Έτος	Μήνας	1 έτος			2 έτη			3 έτη			4 έτη			5 έτη															
		minR/έτος	maxR/έτος	Αθροιστική ετήσια	minR/έτος	maxR/έτος	Αθροιστική ετήσια	minR/έτος	maxR/έτος	Αθροιστική ετήσια	minR/έτος	maxR/έτος	Αθροιστική ετήσια	minR/έτος	maxR/έτος	Αθροιστική ετήσια													
1967 - 1968	Οκτώβριος	6.49	16.31	16.31				6.49	28.37	28.37																			
	Νοέμβριος	0.00	16.31					0.00	28.37																				
	Δεκέμβριος																												
	Ιανουάριος																												
	Φεβρουάριος																												
	Μάρτιος																												
	Απρίλιος																												
	Μάιος																												
	Ιούνιος																												
	Ιούλιος																												
	Αύγουστος																												
Σεπτέμβρης																													
1968 - 1969	Οκτώβριος	14.92	24.34	24.34	14.92	28.37	28.37				14.92	43.89	43.89																
	Νοέμβριος	0.00	24.34		0.00	28.37					0.00	43.89																	
	Δεκέμβριος																												
	Ιανουάριος																												
	Φεβρουάριος																												
	Μάρτιος																												
	Απρίλιος																												
	Μάιος																												
	Ιούνιος																												
	Ιούλιος																												
	Αύγουστος																												
Σεπτέμβρης																													
1969 - 1970	Οκτώβριος	22.80	28.37	28.37																									
	Νοέμβριος	0.00	28.37														22.80	57.71	57.71										
	Δεκέμβριος																												
	Ιανουάριος																												
	Φεβρουάριος																												
	Μάρτιος																												
	Απρίλιος																												
	Μάιος																												
	Ιούνιος																												
	Ιούλιος																												
	Αύγουστος																												
Σεπτέμβρης																													

Πίνακας 4.5.1.1 : Υπολογισμός Αθροιστικών Καμπύλων Εισροής-Ζήτησης (Smax = 80 - aG = 15%)

1.85 εκατ.μ3

Υδρολογικό Έτος	Μήνας	1 έτος			2 έτη			3 έτη			4 έτη			5 έτη									
		minR/ έτος	maxR/ έτος	Αθροιστική ετήσια	minR/ έτος	maxR/ έτος	Αθροιστική ετήσια	minR/ έτος	maxR/ έτος	Αθροιστική ετήσια	minR/ έτος	maxR/ έτος	Αθροιστική ετήσια	minR/ έτος	maxR/ έτος	Αθροιστική ετήσια							
1970 - 1971	Οκτώβριος	26.73	36.22	36.22	26.73	43.89	43.89	26.73	54.92	54.92													
	Νοέμβριος	0.00	36.22		0.00	43.89		0.00	54.92														
	Δεκέμβριος																						
	Ιανουάριος																						
	Φεβρουάριος																						
	Μάρτιος																						
	Απρίλιος																						
	Μάιος																						
	Ιούνιος																						
	Ιούλιος																						
	Αύγουστος																						
Σεπτέμβριος																							
1971 - 1972	Οκτώβριος	34.68	43.89	43.89																			
	Νοέμβριος	0.00	43.89																				
	Δεκέμβριος																						
	Ιανουάριος																						
	Φεβρουάριος																						
	Μάρτιος																						
	Απρίλιος																						
	Μάιος																						
	Ιούνιος																						
	Ιούλιος																						
	Αύγουστος																						
Σεπτέμβριος																							
1972 - 1973	Οκτώβριος	43.06	54.92	54.92	43.06	57.71	57.71				43.06	66.77	66.77										
	Νοέμβριος	0.00	54.92		0.00	57.71		0.00	66.77														
	Δεκέμβριος																						
	Ιανουάριος																						
	Φεβρουάριος																						
	Μάρτιος																						
	Απρίλιος																						
	Μάιος																						
	Ιούνιος																						
	Ιούλιος																						
	Αύγουστος																						
Σεπτέμβριος																							



Πίνακας 4.5.1.1 : Υπολογισμός Αθροιστικών Καμπύλων Εισροής-Ζήτησης (Smax = 80 - aG = 15%)

1.85 εκατ. m3

Υδρολογικό Έτος	Μήνας	1 έτος			2 έτη			3 έτη			4 έτη			5 έτη												
		minR/ έτος	maxR/ έτος	Αθροιστική ετήσια	minR/ έτος	maxR/ έτος	Αθροιστική ετήσια	minR/ έτος	maxR/ έτος	Αθροιστική ετήσια	minR/ έτος	maxR/ έτος	Αθροιστική ετήσια	minR/ έτος	maxR/ έτος	Αθροιστική ετήσια										
1973 - 1974	Οκτώβριος	53.17	57.71	57.71				53.17	66.77	66.77																
	Νοέμβριος	0.00	57.71					0.00	66.77																	
	Δεκέμβριος																									
	Ιανουάριος																									
	Φεβρουάριος																									
	Μάρτιος																									
	Απρίλιος																									
	Μάιος																									
	Ιούνιος																									
	Ιούλιος																									
	Αύγουστος																									
Σεπτέμβριος																										
1974 - 1975	Οκτώβριος	54.52	56.32	56.32	54.21	66.77	66.77																			
	Νοέμβριος	0.00	56.32		0.00	66.77																				
	Δεκέμβριος																									
	Ιανουάριος																									
	Φεβρουάριος																									
	Μάρτιος																									
	Απρίλιος																									
	Μάιος																									
	Ιούνιος																									
	Ιούλιος																									
	Αύγουστος																									
Σεπτέμβριος																										
1975 - 1976	Οκτώβριος	54.21	66.77	66.77				54.21	66.77	66.77																
	Νοέμβριος	0.00	66.77					0.00	66.77																	
	Δεκέμβριος																									
	Ιανουάριος																									
	Φεβρουάριος																									
	Μάρτιος																									
	Απρίλιος																									
	Μάιος																									
	Ιούνιος																									
	Ιούλιος																									
	Αύγουστος																									
Σεπτέμβριος																										

Πίνακας 4.5.1.1 : Υπολογισμός Αθροιστικών Καμπύλων Εισροής-Ζήτησης (Smax = 80 - aG = 15%)

1.85 εκατ. m3

Υδρολογικό Έτος	Μήνας	1 έτος			2 έτη			3 έτη			4 έτη			5 έτη		
		minR/ έτος	maxR/ έτος	Αθροιστική ετήσια	minR/ έτος	maxR/ έτος	Αθροιστική ετήσια	minR/ έτος	maxR/ έτος	Αθροιστική ετήσια	minR/ έτος	maxR/ έτος	Αθροιστική ετήσια	minR/ έτος	maxR/ έτος	Αθροιστική ετήσια
1976 -1977	Οκτώβριος	66.23	72.03	72.03	66.23	82.23	82.23	66.23	87.32	87.32	66.23	95.45	95.45			
	Νοέμβριος	0.00	72.03		0.00	82.23		0.00	87.32		0.00	95.45				
	Δεκέμβριος															
	Ιανουάριος															
	Φεβρουάριος															
	Μάρτιος															
	Απρίλιος															
	Μάιος															
	Ιούνιος															
	Ιούλιος															
	Αύγουστος															
Σεπτέμβριος																
1977 - 1978	Οκτώβριος	70.38	82.23	82.23												
	Νοέμβριος	0.00	82.23													
	Δεκέμβριος															
	Ιανουάριος															
	Φεβρουάριος															
	Μάρτιος															
	Απρίλιος															
	Μάιος															
	Ιούνιος															
	Ιούλιος															
	Αύγουστος															
Σεπτέμβριος																
1978 - 1979	Οκτώβριος	81.42	87.32	87.32	81.42	95.45	95.45									
	Νοέμβριος	0.00	87.32		0.00	95.45										
	Δεκέμβριος															
	Ιανουάριος															
	Φεβρουάριος															
	Μάρτιος															
	Απρίλιος															
	Μάιος															
	Ιούνιος															
	Ιούλιος															
	Αύγουστος															
Σεπτέμβριος																

Πίνακας 4.5.1.1 : Υπολογισμός Αθροιστικών Καμπύλων Εισροής-Ζήτησης (Smax = 80 - aG = 15%)

1.85 εκατ. m3

Υδρολογικό Έτος	Μήνας	1 έτος			2 έτη			3 έτη			4 έτη			5 έτη								
		minR/ έτος	maxR/ έτος	Αθροιστική ετήσια	minR/ έτος	maxR/ έτος	Αθροιστική ετήσια	minR/ έτος	maxR/ έτος	Αθροιστική ετήσια	minR/ έτος	maxR/ έτος	Αθροιστική ετήσια	minR/ έτος	maxR/ έτος	Αθροιστική ετήσια						
1979 - 1980	Οκτώβριος	85.83	95.45	95.45				85.83	116.20	116.20				85.83	130.56	130.56						
	Νοέμβριος	0.00	95.45					0.00	116.20					0.00	130.56							
	Δεκέμβριος																					
	Ιανουάριος																					
	Φεβρουάριος																					
	Μάρτιος																					
	Απρίλιος																					
	Μάιος																					
	Ιούνιος																					
	Ιούλιος																					
	Αύγουστος																					
	Σεπτέμβρης																					
1980 - 1981	Οκτώβριος	93.91	105.94	105.94	93.91	116.20	116.20				93.91	130.56	130.56									
	Νοέμβριος	0.00	105.94		0.00	116.20					0.00	130.56										
	Δεκέμβριος																					
	Ιανουάριος																					
	Φεβρουάριος																					
	Μάρτιος																					
	Απρίλιος																					
	Μάιος																					
	Ιούνιος																					
	Ιούλιος																					
	Αύγουστος																					
	Σεπτέμβρης																					
1981 - 1982	Οκτώβριος	104.30	116.20	116.20				104.30	116.20	116.20				104.30	116.20	116.20						
	Νοέμβριος	0.00	116.20					0.00	116.20					0.00	116.20							
	Δεκέμβριος																					
	Ιανουάριος																					
	Φεβρουάριος																					
	Μάρτιος																					
	Απρίλιος																					
	Μάιος																					
	Ιούνιος																					
	Ιούλιος																					
	Αύγουστος																					
	Σεπτέμβρης																					

Πίνακας 4.5.1.1 : Υπολογισμός Αθροιστικών Καμπύλων Εισροής-Ζήτησης (Smax = 80 - aG = 15%)

1.85 εκατ.μ3

Υδρολογικό Έτος	Μήνας	1 έτος			2 έτη			3 έτη			4 έτη			5 έτη															
		minR/ έτος	maxR/ έτος	Αθροιστική ετήσια	minR/ έτος	maxR/ έτος	Αθροιστική ετήσια	minR/ έτος	maxR/ έτος	Αθροιστική ετήσια	minR/ έτος	maxR/ έτος	Αθροιστική ετήσια	minR/ έτος	maxR/ έτος	Αθροιστική ετήσια													
1982 - 1983	Οκτώβριος	114.82	121.02	121.02	114.82	130.56	130.56	114.82	140.57	140.57																			
	Νοέμβριος	0.00	121.02														0.00	130.56	0.00	140.57									
	Δεκέμβριος																												
	Ιανουάριος																												
	Φεβρουάριος																												
	Μάρτιος																												
	Απρίλιος																												
	Μάιος																												
	Ιούνιος																												
	Ιούλιος																												
	Αύγουστος																												
Σεπτέμβρης																													
1983 - 1984	Οκτώβριος	119.48	130.56	130.56																									
	Νοέμβριος	0.00	130.56																										
	Δεκέμβριος																												
	Ιανουάριος																												
	Φεβρουάριος																												
	Μάρτιος																												
	Απρίλιος																												
	Μάιος																												
	Ιούνιος																												
	Ιούλιος																												
	Αύγουστος																												
Σεπτέμβρης																													
1984 - 1985	Οκτώβριος	129.18	140.57	140.57	129.18	142.54	142.54	129.18	149.25	149.25	129.18	152.53	152.53																
	Νοέμβριος	0.00	140.57															0.00	142.54	0.00	149.25								
	Δεκέμβριος																												
	Ιανουάριος																												
	Φεβρουάριος																												
	Μάρτιος																												
	Απρίλιος																												
	Μάιος																												
	Ιούνιος																												
	Ιούλιος																												
	Αύγουστος																												
Σεπτέμβρης																													

Πίνακας 4.5.1.1 : Υπολογισμός Αθροιστικών Καμπύλων Εισροής-Ζήτησης (Smax = 80 - aG = 15%)

1.85 εκατ. m3

Υδρολογικό Έτος	Μήνας	1 έτος			2 έτη			3 έτη			4 έτη			5 έτη												
		minR/ έτος	maxR/ έτος	Αθροιστική ετήσια	minR/ έτος	maxR/ έτος	Αθροιστική ετήσια	minR/ έτος	maxR/ έτος	Αθροιστική ετήσια	minR/ έτος	maxR/ έτος	Αθροιστική ετήσια	minR/ έτος	maxR/ έτος	Αθροιστική ετήσια										
1985 - 1986	Οκτώβριος	138.92	142.54	142.54				138.92	149.25	149.25																
	Νοέμβριος	0.00	142.54														0.00	149.25								
	Δεκέμβριος																									
	Ιανουάριος																									
	Φεβρουάριος																									
	Μάρτιος																									
	Απρίλιος																									
	Μάιος																									
	Ιούνιος																									
	Ιούλιος																									
	Αύγουστος																									
Σεπτέμβρης																										
1986 - 1987	Οκτώβριος	140.58	143.08	143.08				140.58	149.25	149.25																
	Νοέμβριος	0.00	143.08														0.00	149.25								
	Δεκέμβριος																									
	Ιανουάριος																									
	Φεβρουάριος																									
	Μάρτιος																									
	Απρίλιος																									
	Μάιος																									
	Ιούνιος																									
	Ιούλιος																									
	Αύγουστος																									
Σεπτέμβρης																										
1987 - 1988	Οκτώβριος	141.52	149.25	149.25				141.52	149.25	149.25																
	Νοέμβριος	0.00	149.25																							
	Δεκέμβριος																									
	Ιανουάριος																									
	Φεβρουάριος																									
	Μάρτιος																									
	Απρίλιος																									
	Μάιος																									
	Ιούνιος																									
	Ιούλιος																									
	Αύγουστος																									
Σεπτέμβρης																										

Πίνακας 4.5.1.1 : Υπολογισμός Αθροιστικών Καμπύλων Εισροής-Ζήτησης (Smax = 80 - aG = 15%)

1.85 εκατ. m3

Υδρολογικό Έτος	Μήνας	1 έτος			2 έτη			3 έτη			4 έτη			5 έτη						
		minR/ έτος	maxR/ έτος	Αθροιστική ετήσια	minR/ έτος	maxR/ έτος	Αθροιστική ετήσια	minR/ έτος	maxR/ έτος	Αθροιστική ετήσια	minR/ έτος	maxR/ έτος	Αθροιστική ετήσια	minR/ έτος	maxR/ έτος	Αθροιστική ετήσια				
1988 - 1989	Οκτώβριος	147.71	152.53	152.53	147.71	152.53	152.53	147.71	154.19	154.19	147.71	160.43	160.43							
	Νοέμβριος	0.00	152.53		0.00	152.53		0.00	154.19		0.00	160.43								
	Δεκέμβριος																			
	Ιανουάριος																			
	Φεβρουάριος																			
	Μάρτιος																			
	Απρίλιος																			
	Μάιος																			
	Ιούνιος																			
	Ιούλιος																			
	Αύγουστος																			
Σεπτέμβρης																				
1989 - 1990	Οκτώβριος	149.03	150.83	150.83										148.52	170.73	170.73				
	Νοέμβριος	0.00	150.83											0.00	170.73					
	Δεκέμβριος																			
	Ιανουάριος																			
	Φεβρουάριος																			
	Μάρτιος																			
	Απρίλιος																			
	Μάιος																			
	Ιούνιος																			
	Ιούλιος																			
	Αύγουστος																			
Σεπτέμβρης																				
1990 - 1991	Οκτώβριος	148.52	154.19	154.19	148.52	160.43	160.43													
	Νοέμβριος	0.00	154.19		0.00	160.43														
	Δεκέμβριος																			
	Ιανουάριος																			
	Φεβρουάριος																			
	Μάρτιος																			
	Απρίλιος																			
	Μάιος																			
	Ιούνιος																			
	Ιούλιος																			
	Αύγουστος																			
Σεπτέμβρης																				

Πίνακας 4.5.1.1 : Υπολογισμός Αθροιστικών Καμπύλων Εισροής-Ζήτησης (Smax = 80 - aG = 15%)

1.85 εκατ. m3

Υδρολογικό Έτος	Μήνας	1 έτος			2 έτη			3 έτη			4 έτη			5 έτη												
		minR/ έτος	maxR/ έτος	Αθροιστική ετήσια	minR/ έτος	maxR/ έτος	Αθροιστική ετήσια	minR/ έτος	maxR/ έτος	Αθροιστική ετήσια	minR/ έτος	maxR/ έτος	Αθροιστική ετήσια	minR/ έτος	maxR/ έτος	Αθροιστική ετήσια										
1991 - 1992	Οκτώβριος	152.80	160.43	160.43				152.80	170.73	170.73																
	Νοέμβριος	0.00	160.43					0.00	170.73																	
	Δεκέμβριος																									
	Ιανουάριος																									
	Φεβρουάριος																									
	Μάρτιος																									
	Απρίλιος																									
	Μάιος																									
	Ιούνιος																									
	Ιούλιος																									
	Αύγουστος																									
	Σεπτέμβρης																									
1992 - 1993	Οκτώβριος	158.68	162.44	162.44	158.68	170.73	170.73				158.68	185.08	185.08													
	Νοέμβριος	0.00	162.44		0.00	170.73					0.00	185.08														
	Δεκέμβριος																									
	Ιανουάριος																									
	Φεβρουάριος																									
	Μάρτιος																									
	Απρίλιος																									
	Μάιος																									
	Ιούνιος																									
	Ιούλιος																									
	Αύγουστος																									
	Σεπτέμβρης																									
1993 - 1994	Οκτώβριος	160.95	170.73	170.73				160.95	170.73	170.73																
	Νοέμβριος	0.00	170.73					0.00	170.73																	
	Δεκέμβριος																									
	Ιανουάριος																									
	Φεβρουάριος																									
	Μάρτιος																									
	Απρίλιος																									
	Μάιος																									
	Ιούνιος																									
	Ιούλιος																									
	Αύγουστος																									
	Σεπτέμβρης																									

Πίνακας 4.5.1.1 : Υπολογισμός Αθροιστικών Καμπύλων Εισροής-Ζήτησης (Smax = 80 - aG = 15%)

1.85 εκατ. m3

Υδρολογικό Έτος	Μήνας	1 έτος			2 έτη			3 έτη			4 έτη			5 έτη		
		minR/ έτος	maxR/ έτος	Αθροιστική ετήσια	minR/ έτος	maxR/ έτος	Αθροιστική ετήσια	minR/ έτος	maxR/ έτος	Αθροιστική ετήσια	minR/ έτος	maxR/ έτος	Αθροιστική ετήσια	minR/ έτος	maxR/ έτος	Αθροιστική ετήσια
1994 - 1995	Οκτώβριος	169.19	177.86	177.86	169.19	185.08	185.08	169.19	185.08	185.08				169.19	185.08	185.08
	Νοέμβριος	0.00	177.86		0.00	185.08		0.00	185.08		0.00	185.08				
	Δεκέμβριος															
	Ιανουάριος															
	Φεβρουάριος															
	Μάρτιος															
	Απρίλιος															
	Μάιος															
	Ιούνιος															
	Ιούλιος															
	Αύγουστος															
Σεπτέμβριος																
1995 - 1996	Οκτώβριος	176.21	185.08	185.08												
	Νοέμβριος	0.00	185.08													
	Δεκέμβριος															
	Ιανουάριος															
	Φεβρουάριος															
	Μάρτιος															
	Απρίλιος															
	Μάιος															
	Ιούνιος															
	Ιούλιος															
	Αύγουστος															
Σεπτέμβριος																
		<b>minVλ= 7.06</b>			<b>minVλ= 8.70</b>			<b>minVλ= 8.70</b>			<b>minVλ= 16.57</b>			<b>minVλ= 24.59</b>		
		<b>maxVλ= 185.08</b>			<b>maxVλ= 185.08</b>			<b>maxVλ= 185.08</b>			<b>maxVλ= 185.08</b>			<b>maxVλ= 185.08</b>		



Πίνακας 4.5.1.1 : Υπολογισμός Αθροιστικών Καμπύλων Εισροής-Ζήτησης (Smax = 80 - aG = 15%)

		1.08 εκατ. m4														
Υδρολογικό Έτος	Μήνας	1 έτος			2 έτη			3 έτη			4 έτη			5 έτη		
		minR/έτος	maxR/έτος	Αθροιστική ετήσια	minR/έτος	maxR/έτος	Αθροιστική ετήσια	minR/έτος	maxR/έτος	Αθροιστική ετήσια	minR/έτος	maxR/έτος	Αθροιστική ετήσια	minR/έτος	maxR/έτος	Αθροιστική ετήσια
1964 - 1965	Οκτώβριος	-0.15	8.68	8.83	-0.15	8.68	8.83	-0.15	9.88	10.03	-0.15	18.97	19.12	-0.15	27.80	27.95
	Νοέμβριος	-0.15	8.68		-0.15	8.68		-0.15	9.88		-0.15	18.97		-0.15	27.80	
	Δεκέμβριος															
	Ιανουάριος															
	Φεβρουάριος															
	Μάρτιος															
	Απρίλιος															
	Μάιος															
	Ιούνιος															
	Ιούλιος															
Αύγουστος																
Σεπτέμβριος																
1965 - 1966	Οκτώβριος	6.81	7.86	7.86												
	Νοέμβριος	0.00	7.86													
	Δεκέμβριος															
	Ιανουάριος															
	Φεβρουάριος															
	Μάρτιος															
	Απρίλιος															
	Μάιος															
	Ιούνιος															
	Ιούλιος															
Αύγουστος																
Σεπτέμβριος																
1966 - 1967	Οκτώβριος	6.57	9.88	9.88	6.57	18.97	18.97									
	Νοέμβριος	0.00	9.88		0.00	18.97										
	Δεκέμβριος															
	Ιανουάριος															
	Φεβρουάριος															
	Μάρτιος															
	Απρίλιος															
	Μάιος															
	Ιούνιος															
	Ιούλιος															
Αύγουστος																
Σεπτέμβριος																

**Πίνακας 4.5.1.1 : Υπολογισμός Αθροιστικών Καμπύλων Εισροής-Ζήτησης (Smax = 80 - aG = 15%)**

		<b>1.08 εκατ. m4</b>																											
Υδρολογικό Έτος	Μήνας	1 έτος			2 έτη			3 έτη			4 έτη			5 έτη															
		minR/ έτος	maxR/ έτος	Αθροιστική ετήσια	minR/ έτος	maxR/ έτος	Αθροιστική ετήσια	minR/ έτος	maxR/ έτος	Αθροιστική ετήσια	minR/ έτος	maxR/ έτος	Αθροιστική ετήσια	minR/ έτος	maxR/ έτος	Αθροιστική ετήσια													
1967 - 1968	Οκτώβριος	8.98	18.97	18.97				8.98	32.60	32.60																			
	Νοέμβριος	0.00	18.97					0.00	32.60																				
	Δεκέμβριος																												
	Ιανουάριος																												
	Φεβρουάριος																												
	Μάρτιος																												
	Απρίλιος																												
	Μάιος																												
	Ιούνιος																												
	Ιούλιος																												
	Αύγουστος																												
Σεπτέμβρης																													
1968 - 1969	Οκτώβριος	18.15	27.80	27.80	18.15	32.60	32.60				18.15	49.74	49.74																
	Νοέμβριος	0.00	27.80		0.00	32.60					0.00	49.74																	
	Δεκέμβριος																												
	Ιανουάριος																												
	Φεβρουάριος																												
	Μάρτιος																												
	Απρίλιος																												
	Μάιος																												
	Ιούνιος																												
	Ιούλιος																												
	Αύγουστος																												
Σεπτέμβρης																													
1969 - 1970	Οκτώβριος	26.90	32.60	32.60																									
	Νοέμβριος	0.00	32.60														26.90	65.21	65.21										
	Δεκέμβριος																												
	Ιανουάριος																												
	Φεβρουάριος																												
	Μάρτιος																												
	Απρίλιος																												
	Μάιος																												
	Ιούνιος																												
	Ιούλιος																												
	Αύγουστος																												
Σεπτέμβρης																													

Πίνακας 4.5.1.1 : Υπολογισμός Αθροιστικών Καμπύλων Εισροής-Ζήτησης (Smax = 80 - aG = 15%)

		1.08 εκατ. m4														
Υδρολογικό Έτος	Μήνας	1 έτος			2 έτη			3 έτη			4 έτη			5 έτη		
		minR/ έτος	maxR/ έτος	Αθροιστική ετήσια	minR/ έτος	maxR/ έτος	Αθροιστική ετήσια	minR/ έτος	maxR/ έτος	Αθροιστική ετήσια	minR/ έτος	maxR/ έτος	Αθροιστική ετήσια	minR/ έτος	maxR/ έτος	Αθροιστική ετήσια
1970 - 1971	Οκτώβριος	31.63	41.30	41.30	31.63	49.74	49.74	31.63	61.61	61.61						
	Νοέμβριος	0.00	41.30		0.00	49.74		0.00	61.61							
	Δεκέμβριος															
	Ιανουάριος															
	Φεβρουάριος															
	Μάρτιος															
	Απρίλιος															
	Μάιος															
	Ιούνιος															
	Ιούλιος															
	Αύγουστος															
Σεπτέμβριος																
1971 - 1972	Οκτώβριος	40.40	49.74	49.74												
	Νοέμβριος	0.00	49.74													
	Δεκέμβριος															
	Ιανουάριος															
	Φεβρουάριος															
	Μάρτιος															
	Απρίλιος															
	Μάιος															
	Ιούνιος															
	Ιούλιος															
	Αύγουστος															
Σεπτέμβριος																
1972 - 1973	Οκτώβριος	49.62	61.61	61.61	49.62	65.21	65.21				49.62	75.95	75.95			
	Νοέμβριος	0.00	61.61		0.00	65.21		0.00	75.95							
	Δεκέμβριος															
	Ιανουάριος															
	Φεβρουάριος															
	Μάρτιος															
	Απρίλιος															
	Μάιος															
	Ιούνιος															
	Ιούλιος															
	Αύγουστος															
Σεπτέμβριος																

Πίνακας 4.5.1.1 : Υπολογισμός Αθροιστικών Καμπύλων Εισροής-Ζήτησης (Smax = 80 - aG = 15%)

		1.08 εκατ. m4																										
Υδρολογικό Έτος	Μήνας	1 έτος			2 έτη			3 έτη			4 έτη			5 έτη														
		minR/ έτος	maxR/ έτος	Αθροιστική ετήσια	minR/ έτος	maxR/ έτος	Αθροιστική ετήσια	minR/ έτος	maxR/ έτος	Αθροιστική ετήσια	minR/ έτος	maxR/ έτος	Αθροιστική ετήσια	minR/ έτος	maxR/ έτος	Αθροιστική ετήσια												
1973 - 1974	Οκτώβριος	60.59	65.21	65.21				60.59	75.95	75.95																		
	Νοέμβριος	0.00	65.21					0.00	75.95																			
	Δεκέμβριος																											
	Ιανουάριος																											
	Φεβρουάριος																											
	Μάρτιος																											
	Απρίλιος																											
	Μάιος																											
	Ιούνιος																											
	Ιούλιος																											
	Αύγουστος																											
Σεπτέμβριος																												
1974 - 1975	Οκτώβριος	63.34	64.39	64.39	63.16	75.95	75.95																					
	Νοέμβριος	0.00	64.39		0.00	75.95																						
	Δεκέμβριος																											
	Ιανουάριος																											
	Φεβρουάριος																											
	Μάρτιος																											
	Απρίλιος																											
	Μάιος																											
	Ιούνιος																											
	Ιούλιος																											
	Αύγουστος																											
Σεπτέμβριος																												
1975 - 1976	Οκτώβριος	63.16	75.95	75.95				63.16	75.95	75.95																		
	Νοέμβριος	0.00	75.95					0.00	75.95																			
	Δεκέμβριος																											
	Ιανουάριος																											
	Φεβρουάριος																											
	Μάρτιος																											
	Απρίλιος																											
	Μάιος																											
	Ιούνιος																											
	Ιούλιος																											
	Αύγουστος																											
Σεπτέμβριος																												

Πίνακας 4.5.1.1 : Υπολογισμός Αθροιστικών Καμπύλων Εισροής-Ζήτησης (Smax = 80 - aG = 15%)

		1.08 εκατ.m4																
Υδρολογικό Έτος	Μήνας	1 έτος			2 έτη			3 έτη			4 έτη			5 έτη				
		minR/ έτος	maxR/ έτος	Αθροιστική ετήσια	minR/ έτος	maxR/ έτος	Αθροιστική ετήσια	minR/ έτος	maxR/ έτος	Αθροιστική ετήσια	minR/ έτος	maxR/ έτος	Αθροιστική ετήσια	minR/ έτος	maxR/ έτος	Αθροιστική ετήσια		
1976 -1977	Οκτώβριος	75.92	81.91	81.91	75.92	93.02	93.02	75.92	98.82	98.82	75.92	107.79	107.79					
	Νοέμβριος	0.00	81.91		0.00	93.02		0.00	98.82		0.00	107.79						
	Δεκέμβριος																	
	Ιανουάριος																	
	Φεβρουάριος																	
	Μάρτιος																	
	Απρίλιος																	
	Μάιος																	
	Ιούνιος																	
	Ιούλιος																	
Αύγουστος																		
Σεπτέμβριος																		
1977 - 1978	Οκτώβριος	80.94	93.02	93.02														
	Νοέμβριος	0.00	93.02															
	Δεκέμβριος																	
	Ιανουάριος																	
	Φεβρουάριος																	
	Μάρτιος																	
	Απρίλιος																	
	Μάιος																	
	Ιούνιος																	
	Ιούλιος																	
Αύγουστος																		
Σεπτέμβριος																		
1978 - 1979	Οκτώβριος	92.72	98.82	98.82	92.72	107.79	107.79											
	Νοέμβριος	0.00	98.82		0.00	107.79												
	Δεκέμβριος																	
	Ιανουάριος																	
	Φεβρουάριος																	
	Μάρτιος																	
	Απρίλιος																	
	Μάιος																	
	Ιούνιος																	
	Ιούλιος																	
Αύγουστος																		
Σεπτέμβριος																		

Πίνακας 4.5.1.1 : Υπολογισμός Αθροιστικών Καμπύλων Εισροής-Ζήτησης (Smax = 80 - aG = 15%)

		1.08 εκατ.m4																								
Υδρολογικό Έτος	Μήνας	1 έτος			2 έτη			3 έτη			4 έτη			5 έτη												
		minR/ έτος	maxR/ έτος	Αθροιστική ετήσια	minR/ έτος	maxR/ έτος	Αθροιστική ετήσια	minR/ έτος	maxR/ έτος	Αθροιστική ετήσια	minR/ έτος	maxR/ έτος	Αθροιστική ετήσια	minR/ έτος	maxR/ έτος	Αθροιστική ετήσια										
1979 - 1980	Οκτώβριος	97.94	107.79	107.79				97.94	130.23	130.23				97.94	146.20	146.20										
	Νοέμβριος	0.00	107.79					0.00	130.23					0.00	146.20											
	Δεκέμβριος																									
	Ιανουάριος																									
	Φεβρουάριος																									
	Μάρτιος																									
	Απρίλιος																									
	Μάιος																									
	Ιούνιος																									
	Ιούλιος																									
	Αύγουστος																									
	Σεπτέμβριος																									
1980 - 1981	Οκτώβριος	106.89	119.05	119.05	106.89	130.23	130.23				106.89	146.20	146.20													
	Νοέμβριος	0.00	119.05		0.00	130.23					0.00	146.20														
	Δεκέμβριος																									
	Ιανουάριος																									
	Φεβρουάριος																									
	Μάρτιος																									
	Απρίλιος																									
	Μάιος																									
	Ιούνιος																									
	Ιούλιος																									
	Αύγουστος																									
	Σεπτέμβριος																									
1981 - 1982	Οκτώβριος	118.09	130.23	130.23				118.09	130.23	130.23																
	Νοέμβριος	0.00	130.23					0.00	130.23								0.00	130.23								
	Δεκέμβριος																									
	Ιανουάριος																									
	Φεβρουάριος																									
	Μάρτιος																									
	Απρίλιος																									
	Μάιος																									
	Ιούνιος																									
	Ιούλιος																									
	Αύγουστος																									
	Σεπτέμβριος																									

Πίνακας 4.5.1.1 : Υπολογισμός Αθροιστικών Καμπύλων Εισροής-Ζήτησης (Smax = 80 - aG = 15%)

		1.08 εκατ.m4														
Υδρολογικό Έτος	Μήνας	1 έτος			2 έτη			3 έτη			4 έτη			5 έτη		
		minR/ έτος	maxR/ έτος	Αθροιστική ετήσια	minR/ έτος	maxR/ έτος	Αθροιστική ετήσια	minR/ έτος	maxR/ έτος	Αθροιστική ετήσια	minR/ έτος	maxR/ έτος	Αθροιστική ετήσια	minR/ έτος	maxR/ έτος	Αθροιστική ετήσια
1982 - 1983	Οκτώβριος	129.42	135.79	135.79	129.42	146.20	146.20	129.42	156.95	156.95						
	Νοέμβριος	0.00	135.79		0.00	146.20		0.00	156.95							
	Δεκέμβριος															
	Ιανουάριος															
	Φεβρουάριος															
	Μάρτιος															
	Απρίλιος															
	Μάιος															
	Ιούνιος															
	Ιούλιος															
Αύγουστος																
Σεπτέμβρης																
1983 - 1984	Οκτώβριος	134.89	146.20	146.20												
	Νοέμβριος	0.00	146.20													
	Δεκέμβριος															
	Ιανουάριος															
	Φεβρουάριος															
	Μάρτιος															
	Απρίλιος															
	Μάιος															
	Ιούνιος															
	Ιούλιος															
Αύγουστος																
Σεπτέμβρης																
1984 - 1985	Οκτώβριος	145.39	156.95	156.95	145.39	159.69	159.69				145.39	168.06	168.06	145.39	172.01	172.01
	Νοέμβριος	0.00	156.95		0.00	159.69		0.00	168.06	0.00	172.01					
	Δεκέμβριος															
	Ιανουάριος															
	Φεβρουάριος															
	Μάρτιος															
	Απρίλιος															
	Μάιος															
	Ιούνιος															
	Ιούλιος															
Αύγουστος																
Σεπτέμβρης																

Πίνακας 4.5.1.1 : Υπολογισμός Αθροιστικών Καμπύλων Εισροής-Ζήτησης (Smax = 80 - aG = 15%)

		1.08 εκατ. m4																											
Υδρολογικό Έτος	Μήνας	1 έτος			2 έτη			3 έτη			4 έτη			5 έτη															
		minR/ έτος	maxR/ έτος	Αθροιστική ετήσια	minR/ έτος	maxR/ έτος	Αθροιστική ετήσια	minR/ έτος	maxR/ έτος	Αθροιστική ετήσια	minR/ έτος	maxR/ έτος	Αθροιστική ετήσια	minR/ έτος	maxR/ έτος	Αθροιστική ετήσια													
1985 - 1986	Οκτώβριος	155.98	159.69	159.69				155.98	168.06	168.06																			
	Νοέμβριος	0.00	159.69					0.00	168.06																				
	Δεκέμβριος																												
	Ιανουάριος																												
	Φεβρουάριος																												
	Μάρτιος																												
	Απρίλιος																												
	Μάιος																												
	Ιούνιος																												
	Ιούλιος																												
	Αύγουστος																												
Σεπτέμβριος																													
1986 - 1987	Οκτώβριος	158.54	161.14	161.14	158.54	168.06	168.06																						
	Νοέμβριος	0.00	161.14		0.00	168.06																							
	Δεκέμβριος																												
	Ιανουάριος																												
	Φεβρουάριος																												
	Μάρτιος																												
	Απρίλιος																												
	Μάιος																												
	Ιούνιος																												
	Ιούλιος																												
	Αύγουστος																												
Σεπτέμβριος																													
1987 - 1988	Οκτώβριος	160.24	168.06	168.06																									
	Νοέμβριος	0.00	168.06																										
	Δεκέμβριος																												
	Ιανουάριος																												
	Φεβρουάριος																												
	Μάρτιος																												
	Απρίλιος																												
	Μάιος																												
	Ιούνιος																												
	Ιούλιος																												
	Αύγουστος																												
Σεπτέμβριος																													



Πίνακας 4.5.1.1 : Υπολογισμός Αθροιστικών Καμπύλων Εισροής-Ζήτησης (Smax = 80 - aG = 15%)

		1.08 εκατ.m4																							
Υδρολογικό Έτος	Μήνας	1 έτος			2 έτη			3 έτη			4 έτη			5 έτη											
		minR/ έτος	maxR/ έτος	Αθροιστική ετήσια	minR/ έτος	maxR/ έτος	Αθροιστική ετήσια	minR/ έτος	maxR/ έτος	Αθροιστική ετήσια	minR/ έτος	maxR/ έτος	Αθροιστική ετήσια	minR/ έτος	maxR/ έτος	Αθροιστική ετήσια									
1988 - 1989	Οκτώβριος	167.15	172.01	172.01	167.15	172.01	172.01	167.15	175.48	175.48	167.15	182.47	182.47												
	Νοέμβριος	0.00	172.01		0.00	172.01		0.00	175.48		0.00	182.47													
	Δεκέμβριος																								
	Ιανουάριος																								
	Φεβρουάριος																								
	Μάρτιος																								
	Απρίλιος																								
	Μάιος																								
	Ιούνιος																								
	Ιούλιος																								
	Αύγουστος																								
Σεπτέμβρης																									
1989 - 1990	Οκτώβριος	169.96	171.02	171.02										169.66	194.38	194.38									
	Νοέμβριος	0.00	171.02											0.00	194.38										
	Δεκέμβριος																								
	Ιανουάριος																								
	Φεβρουάριος																								
	Μάρτιος																								
	Απρίλιος																								
	Μάιος																								
	Ιούνιος																								
	Ιούλιος																								
	Αύγουστος																								
Σεπτέμβρης																									
1990 - 1991	Οκτώβριος	169.66	175.48	175.48	169.66	182.47	182.47																		
	Νοέμβριος	0.00	175.48		0.00	182.47																			
	Δεκέμβριος																								
	Ιανουάριος																								
	Φεβρουάριος																								
	Μάρτιος																								
	Απρίλιος																								
	Μάιος																								
	Ιούνιος																								
	Ιούλιος																								
	Αύγουστος																								
Σεπτέμβρης																									

Πίνακας 4.5.1.1 : Υπολογισμός Αθροιστικών Καμπύλων Εισροής-Ζήτησης (Smax = 80 - aG = 15%)

		1.08 εκατ. m4																								
Υδρολογικό Έτος	Μήνας	1 έτος			2 έτη			3 έτη			4 έτη			5 έτη												
		minR/ έτος	maxR/ έτος	Αθροιστική ετήσια	minR/ έτος	maxR/ έτος	Αθροιστική ετήσια	minR/ έτος	maxR/ έτος	Αθροιστική ετήσια	minR/ έτος	maxR/ έτος	Αθροιστική ετήσια	minR/ έτος	maxR/ έτος	Αθροιστική ετήσια										
1991 - 1992	Οκτώβριος	174.67	182.47	182.47				174.67	194.38	194.38																
	Νοέμβριος	0.00	182.47					0.00	194.38																	
	Δεκέμβριος																									
	Ιανουάριος																									
	Φεβρουάριος																									
	Μάρτιος																									
	Απρίλιος																									
	Μάιος																									
	Ιούνιος																									
	Ιούλιος																									
	Αύγουστος																									
Σεπτέμβριος																										
1992 - 1993	Οκτώβριος	181.44	185.24	185.24	181.44	194.38	194.38				181.44	210.35	210.35													
	Νοέμβριος	0.00	185.24		0.00	194.38					0.00	210.35														
	Δεκέμβριος																									
	Ιανουάριος																									
	Φεβρουάριος																									
	Μάρτιος																									
	Απρίλιος																									
	Μάιος																									
	Ιούνιος																									
	Ιούλιος																									
	Αύγουστος																									
Σεπτέμβριος																										
1993 - 1994	Οκτώβριος	184.36	194.38	194.38				184.36	194.38	194.38																
	Νοέμβριος	0.00	194.38					0.00	194.38																	
	Δεκέμβριος																									
	Ιανουάριος																									
	Φεβρουάριος																									
	Μάρτιος																									
	Απρίλιος																									
	Μάιος																									
	Ιούνιος																									
	Ιούλιος																									
	Αύγουστος																									
Σεπτέμβριος																										

Πίνακας 4.5.1.1 : Υπολογισμός Αθροιστικών Καμπύλων Εισροής-Ζήτησης (Smax = 80 - aG = 15%)

		1.08 εκατ. m4														
Υδρολογικό Έτος	Μήνας	1 έτος			2 έτη			3 έτη			4 έτη			5 έτη		
		minR/ έτος	maxR/ έτος	Αθροιστική ετήσια	minR/ έτος	maxR/ έτος	Αθροιστική ετήσια	minR/ έτος	maxR/ έτος	Αθροιστική ετήσια	minR/ έτος	maxR/ έτος	Αθροιστική ετήσια	minR/ έτος	maxR/ έτος	Αθροιστική ετήσια
1994 - 1995	Οκτώβριος	193.48	202.32	202.32	193.48	210.35	210.35	193.48	210.35	210.35				193.48	210.35	210.35
	Νοέμβριος	0.00	202.32		0.00	210.35		0.00	210.35					0.00	210.35	
	Δεκέμβριος															
	Ιανουάριος															
	Φεβρουάριος															
	Μάρτιος															
	Απρίλιος															
	Μάιος															
	Ιούνιος															
	Ιούλιος															
	Αύγουστος															
Σεπτέμβριος																
1995 - 1996	Οκτώβριος	201.35	210.35	210.35												
	Νοέμβριος	0.00	210.35													
	Δεκέμβριος															
	Ιανουάριος															
	Φεβρουάριος															
	Μάρτιος															
	Απρίλιος															
	Μάιος															
	Ιούνιος															
	Ιούλιος															
	Αύγουστος															
Σεπτέμβριος																
		<b>minVλ= 7.86</b>			<b>minVλ= 8.83</b>			<b>minVλ= 10.03</b>			<b>minVλ= 19.12</b>			<b>minVλ= 27.95</b>		
		<b>maxVλ= 210.35</b>			<b>maxVλ= 210.35</b>			<b>maxVλ= 210.35</b>			<b>maxVλ= 210.35</b>			<b>maxVλ= 210.35</b>		

**Διάγραμμα 4.5.1.1 :**  
**Όγκος Εισροής Ύδατος Χρονικού Μήκους 32 Ετών (Smax=80-aG=20%)**

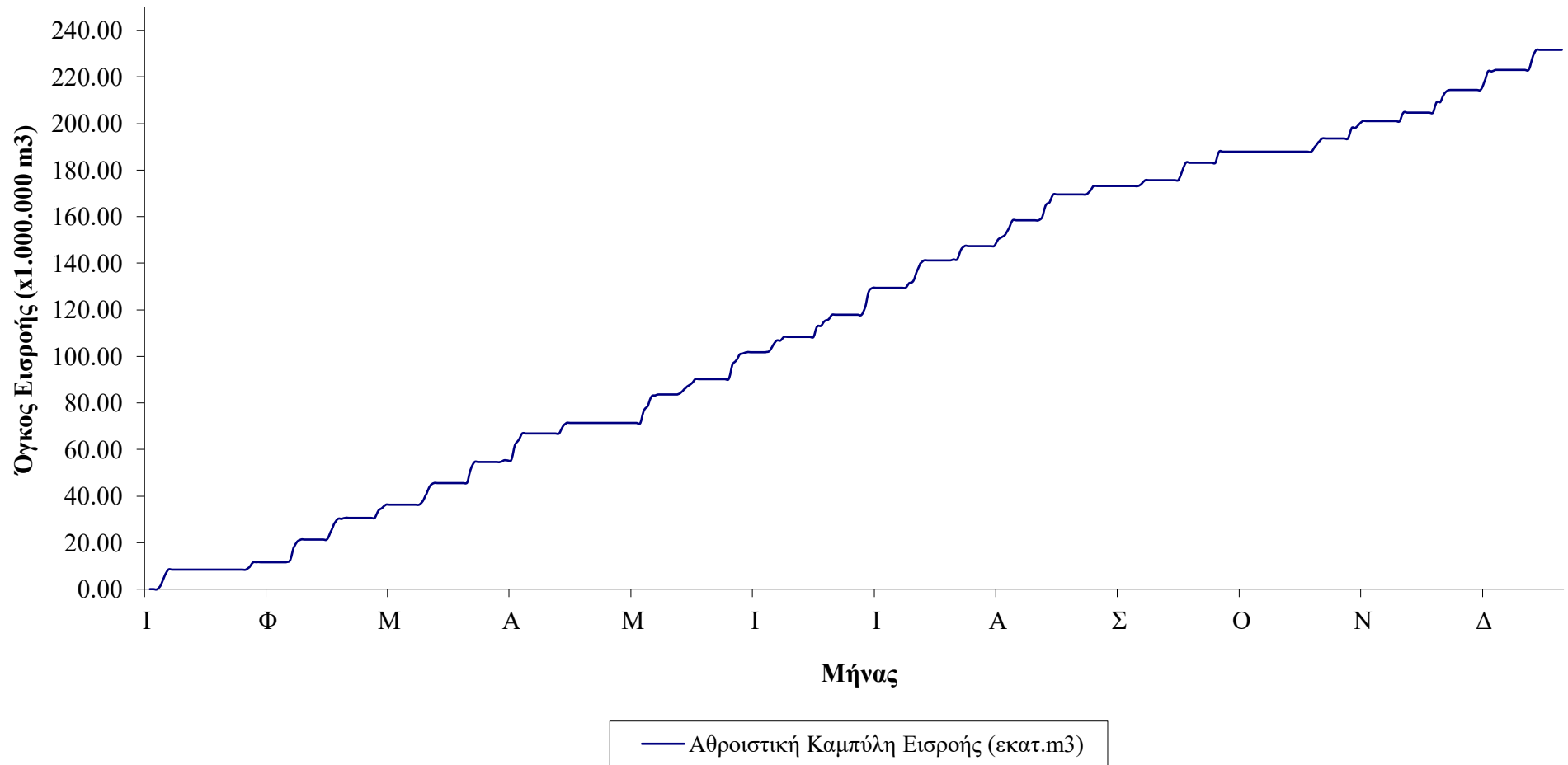

Πίνακας 4.5.1.1 : Υπολογισμός Αθροιστικών Καμπύλων Εισροής-Ζήτησης (Smax = 80 - aG = 20%)

Υδρολογικό Έτος	Μήνας	A/A Μηνών	Μηνιαίος Όγκος Απορροής V (εκατ. m3/μήνα)	Αθροιστική Καμπύλη Εισροής (εκατ.m3)	Μηνιαία ζήτηση για ετήσιο όγκο ζήτησης 1,41 εκ.μ3 (μηνια)	Αθροιστική Καμπύλη Ζήτησης (για ετήσιο όγκο ζήτησης 1,41 εκ.μ3)	Πλεονάζον αθροιστικός ετήσιος όγκος (ετήσιας ζήτησης 1,41 εκατ.μ3)	Μηνιαία ζήτηση για ετήσιο όγκο ζήτησης 1,85 εκ.μ3 (μηνια)	Αθροιστική Καμπύλη Ζήτησης (για ετήσιο όγκο ζήτησης 1,85 εκ.μ3)	Πλεονάζον αθροιστικός ετήσιος όγκος (ετήσιας ζήτησης 1,85 εκατ.μ3)	Μηνιαία ζήτηση για ετήσιο όγκο ζήτησης 1,08 εκ.μ3 (μηνια)	Αθροιστική Καμπύλη Ζήτησης (για ετήσιο όγκο ζήτησης 1,08 εκ.μ3)	Πλεονάζον αθροιστικός ετήσιος όγκος (ετήσιας ζήτησης 1,08 εκατ.μ3)
1964 - 1965	Οκτώβριος	1	0.00	0.00	0.1175	0.0000	0.0000	0.1542	0.0000	0.0000	0.0904	0.0000	0.0000
	Νοέμβριος	2	0.00	0.00	0.1175	0.1175	-0.1175	0.1542	0.1542	-0.1542	0.0904	0.0904	-0.0904
	Δεκέμβριος	3	0.00	0.00	0.0783	0.1958	-0.1958	0.1028	0.2569	-0.2569	0.0603	0.1507	-0.1507
	Ιανουάριος	4	2.01	2.01	0.0783	0.2742	1.7402	0.1028	0.3597	1.6547	0.0603	0.2110	1.8034
	Φεβρουάριος	5	3.77	5.78	0.0783	0.3525	5.4297	0.1028	0.4625	5.3197	0.0603	0.2713	5.5110
	Μάρτιος	6	2.70	8.48	0.0783	0.4308	8.0486	0.1028	0.5653	7.9142	0.0603	0.3315	8.1479
	Απρίλιος	7	0.00	8.48	0.1175	0.5483	7.9311	0.1542	0.7194	7.7600	0.0904	0.4219	8.0575
	Μάιος	8	0.00	8.48	0.1175	0.6658	7.8136	0.1542	0.8736	7.6058	0.0904	0.5124	7.9671
	Ιούνιος	9	0.00	8.48	0.1763	0.8421	7.6374	0.2313	1.1049	7.3746	0.1356	0.6480	7.8315
	Ιούλιος	10	0.00	8.48	0.1763	1.0183	7.4611	0.2313	1.3361	7.1433	0.1356	0.7836	7.6958
	Αύγουστος	11	0.00	8.48	0.1763	1.1946	7.2849	0.2313	1.5674	6.9121	0.1356	0.9192	7.5602
	Σεπτέμβρης	12	0.00	8.48	0.1763	1.3708	7.1086	0.2313	1.7986	6.6808	0.1356	1.0549	7.4246
1965 - 1966	Οκτώβριος	13	0.00	8.48	0.1175	1.4883	6.9911	0.1542	1.9528	6.5267	0.0904	1.1453	7.3342
	Νοέμβριος	14	0.00	8.48	0.1175	1.6058	6.8736	0.1542	2.1069	6.3725	0.0904	1.2357	7.2437
	Δεκέμβριος	15	0.00	8.48	0.0783	1.6842	6.7953	0.1028	2.2097	6.2697	0.0603	1.2960	7.1835
	Ιανουάριος	16	0.00	8.48	0.0783	1.7625	6.7169	0.1028	2.3125	6.1669	0.0603	1.3563	7.1232
	Φεβρουάριος	17	0.00	8.48	0.0783	1.8408	6.6386	0.1028	2.4153	6.0642	0.0603	1.4165	7.0629
	Μάρτιος	18	0.00	8.48	0.0783	1.9192	6.5603	0.1028	2.5181	5.9614	0.0603	1.4768	7.0026
	Απρίλιος	19	0.00	8.48	0.1175	2.0367	6.4428	0.1542	2.6722	5.8072	0.0904	1.5672	6.9122
	Μάιος	20	0.00	8.48	0.1175	2.1542	6.3253	0.1542	2.8264	5.6530	0.0904	1.6576	6.8218
	Ιούνιος	21	0.00	8.48	0.1763	2.3304	6.1490	0.2313	3.0576	5.4218	0.1356	1.7933	6.6862
	Ιούλιος	22	0.00	8.48	0.1763	2.5067	5.9728	0.2313	3.2889	5.1905	0.1356	1.9289	6.5505
	Αύγουστος	23	0.00	8.48	0.1763	2.6829	5.7965	0.2313	3.5201	4.9593	0.1356	2.0645	6.4149
	Σεπτέμβρης	24	0.00	8.48	0.1763	2.8592	5.6203	0.2313	3.7514	4.7280	0.1356	2.2001	6.2793
1966 - 1967	Οκτώβριος	25	0.00	8.48	0.1175	2.9767	5.5028	0.1542	3.9056	4.5739	0.0904	2.2906	6.1889
	Νοέμβριος	26	0.00	8.48	0.1175	3.0942	5.3853	0.1542	4.0597	4.4197	0.0904	2.3810	6.0985
	Δεκέμβριος	27	0.00	8.48	0.0783	3.1725	5.3069	0.1028	4.1625	4.3169	0.0603	2.4413	6.0382
	Ιανουάριος	28	1.24	9.72	0.0783	3.2508	6.4717	0.1028	4.2653	5.4573	0.0603	2.5015	7.2210
	Φεβρουάριος	29	1.89	11.62	0.0783	3.3292	8.2875	0.1028	4.3681	7.2486	0.0603	2.5618	9.0549
	Μάρτιος	30	0.15	11.77	0.0783	3.4075	8.3611	0.1028	4.4708	7.2977	0.0603	2.6221	9.1465
	Απρίλιος	31	0.00	11.77	0.1175	3.5250	8.2436	0.1542	4.6250	7.1436	0.0904	2.7125	9.0561
	Μάιος	32	0.00	11.77	0.1175	3.6425	8.1261	0.1542	4.7792	6.9894	0.0904	2.8029	8.9657
	Ιούνιος	33	0.00	11.77	0.1763	3.8188	7.9498	0.2313	5.0104	6.7582	0.1356	2.9385	8.8300
	Ιούλιος	34	0.00	11.77	0.1763	3.9950	7.7736	0.2313	5.2417	6.5269	0.1356	3.0742	8.6944
	Αύγουστος	35	0.00	11.77	0.1763	4.1713	7.5973	0.2313	5.4729	6.2957	0.1356	3.2098	8.5588
	Σεπτέμβρης	36	0.00	11.77	0.1763	4.3475	7.4211	0.2313	5.7042	6.0644	0.1356	3.3454	8.4232

Πίνακας 4.5.1.1 : Υπολογισμός Αθροιστικών Καμπύλων Εισροής-Ζήτησης (Smax = 80 - aG = 20%)

Υδρολογικό Έτος	Μήνας	A/A Μηνών	Μηνιαίος Όγκος Απορροής V (εκατ. m3/μήνα)	Αθροιστική Καμπύλη Εισροής (εκατ.m3)	Μηνιαία ζήτηση για ετήσιο όγκο ζήτησης 1,41 εκ.μ3 (μηνια)	Αθροιστική Καμπύλη Ζήτησης (για ετήσιο όγκο ζήτησης 1,41 εκ.μ3)	Πλεονάζων αθροιστικός ετήσιος όγκος (ετήσιας ζήτησης 1,41 εκατ.μ3)	Μηνιαία ζήτηση για ετήσιο όγκο ζήτησης 1,85 εκ.μ3 (μηνια)	Αθροιστική Καμπύλη Ζήτησης (για ετήσιο όγκο ζήτησης 1,85 εκ.μ3)	Πλεονάζων αθροιστικός ετήσιος όγκος (ετήσιας ζήτησης 1,85 εκατ.μ3)	Μηνιαία ζήτηση για ετήσιο όγκο ζήτησης 1,08 εκ.μ3 (μηνια)	Αθροιστική Καμπύλη Ζήτησης (για ετήσιο όγκο ζήτησης 1,08 εκ.μ3)	Πλεονάζων αθροιστικός ετήσιος όγκος (ετήσιας ζήτησης 1,08 εκατ.μ3)
1967 - 1968	Οκτώβριος	37	0.00	11.77	0.1175	4.4650	7.3036	0.1542	5.8583	5.9102	0.0904	3.4358	8.3327
	Νοέμβριος	38	0.00	11.77	0.1175	4.5825	7.1861	0.1542	6.0125	5.7561	0.0904	3.5263	8.2423
	Δεκέμβριος	39	0.53	12.30	0.0783	4.6608	7.6350	0.1028	6.1153	6.1806	0.0603	3.5865	8.7093
	Ιανουάριος	40	5.41	17.70	0.0783	4.7392	12.9628	0.1028	6.2181	11.4839	0.0603	3.6468	14.0552
	Φεβρουάριος	41	2.81	20.51	0.0783	4.8175	15.6947	0.1028	6.3208	14.1914	0.0603	3.7071	16.8051
	Μάρτιος	42	0.89	21.40	0.0783	4.8958	16.5018	0.1028	6.4236	14.9740	0.0603	3.7674	17.6303
	Απρίλιος	43	0.00	21.40	0.1175	5.0133	16.3843	0.1542	6.5778	14.8199	0.0904	3.8578	17.5399
	Μάιος	44	0.00	21.40	0.1175	5.1308	16.2668	0.1542	6.7319	14.6657	0.0904	3.9482	17.4494
	Ιούνιος	45	0.00	21.40	0.1763	5.3071	16.0905	0.2313	6.9632	14.4344	0.1356	4.0838	17.3138
	Ιούλιος	46	0.00	21.40	0.1763	5.4833	15.9143	0.2313	7.1944	14.2032	0.1356	4.2194	17.1782
Αύγουστος	47	0.00	21.40	0.1763	5.6596	15.7380	0.2313	7.4257	13.9719	0.1356	4.3551	17.0426	
Σεπτέμβρης	48	0.00	21.40	0.1763	5.8358	15.5618	0.2313	7.6569	13.7407	0.1356	4.4907	16.9069	
1968 - 1969	Οκτώβριος	49	0.00	21.40	0.1175	5.9533	15.4443	0.1542	7.8111	13.5865	0.0904	4.5811	16.8165
	Νοέμβριος	50	3.14	24.54	0.1175	6.0708	18.4691	0.1542	7.9653	16.5746	0.0904	4.6715	19.8684
	Δεκέμβριος	51	3.58	28.12	0.0783	6.1492	21.9738	0.1028	8.0681	20.0549	0.0603	4.7318	23.3912
	Ιανουάριος	52	2.23	30.36	0.0783	6.2275	24.1282	0.1028	8.1708	22.1849	0.0603	4.7921	25.5636
	Φεβρουάριος	53	0.00	30.36	0.0783	6.3058	24.0499	0.1028	8.2736	22.0821	0.0603	4.8524	25.5033
	Μάρτιος	54	0.43	30.79	0.0783	6.3842	24.4050	0.1028	8.3764	22.4128	0.0603	4.9126	25.8765
	Απρίλιος	55	0.00	30.79	0.1175	6.5017	24.2875	0.1542	8.5306	22.2586	0.0904	5.0031	25.7861
	Μάιος	56	0.00	30.79	0.1175	6.6192	24.1700	0.1542	8.6847	22.1045	0.0904	5.0935	25.6957
	Ιούνιος	57	0.00	30.79	0.1763	6.7954	23.9938	0.2313	8.9160	21.8732	0.1356	5.2291	25.5601
	Ιούλιος	58	0.00	30.79	0.1763	6.9717	23.8175	0.2313	9.1472	21.6420	0.1356	5.3647	25.4245
Αύγουστος	59	0.00	30.79	0.1763	7.1479	23.6413	0.2313	9.3785	21.4107	0.1356	5.5003	25.2888	
Σεπτέμβρης	60	0.00	30.79	0.1763	7.3242	23.4650	0.2313	9.6097	21.1795	0.1356	5.6360	25.1532	
1969 - 1970	Οκτώβριος	61	0.00	30.79	0.1175	7.4417	23.3475	0.1542	9.7639	21.0253	0.0904	5.7264	25.0628
	Νοέμβριος	62	0.00	30.79	0.1175	7.5592	23.2300	0.1542	9.9181	20.8711	0.0904	5.8168	24.9724
	Δεκέμβριος	63	3.07	33.86	0.0783	7.6375	26.2257	0.1028	10.0208	23.8424	0.0603	5.8771	27.9862
	Ιανουάριος	64	1.12	34.98	0.0783	7.7158	27.2687	0.1028	10.1236	24.8609	0.0603	5.9374	29.0472
	Φεβρουάριος	65	1.34	36.33	0.0783	7.7942	28.5317	0.1028	10.2264	26.0995	0.0603	5.9976	30.3282
	Μάρτιος	66	0.00	36.33	0.0783	7.8725	28.4534	0.1028	10.3292	25.9967	0.0603	6.0579	30.2680
	Απρίλιος	67	0.00	36.33	0.1175	7.9900	28.3359	0.1542	10.4833	25.8425	0.0904	6.1483	30.1775
	Μάιος	68	0.00	36.33	0.1175	8.1075	28.2184	0.1542	10.6375	25.6884	0.0904	6.2388	30.0871
	Ιούνιος	69	0.00	36.33	0.1763	8.2837	28.0421	0.2313	10.8688	25.4571	0.1356	6.3744	29.9515
	Ιούλιος	70	0.00	36.33	0.1763	8.4600	27.8659	0.2313	11.1000	25.2259	0.1356	6.5100	29.8159
Αύγουστος	71	0.00	36.33	0.1763	8.6362	27.6896	0.2313	11.3313	24.9946	0.1356	6.6456	29.6802	
Σεπτέμβρης	72	0.00	36.33	0.1763	8.8125	27.5134	0.2313	11.5625	24.7634	0.1356	6.7813	29.5446	

Πίνακας 4.5.1.1 : Υπολογισμός Αθροιστικών Καμπύλων Εισροής-Ζήτησης (Smax = 80 - aG = 20%)

Υδρολογικό Έτος	Μήνας	A/A Μηνών	Μηνιαίος Όγκος Απορροής V (εκατ. m3/μήνα)	Αθροιστική Καμπύλη Εισροής (εκατ.m3)	Μηνιαία ζήτηση για ετήσιο όγκο ζήτησης 1,41 εκ.μ3 (μήνα)	Αθροιστική Καμπύλη Ζήτησης (για ετήσιο όγκο ζήτησης 1,41 εκ.μ3)	Πλεονάζων αθροιστικός ετήσιος όγκος (ετήσιας ζήτησης 1,41 εκατ.μ3)	Μηνιαία ζήτηση για ετήσιο όγκο ζήτησης 1,85 εκ.μ3 (μήνα)	Αθροιστική Καμπύλη Ζήτησης (για ετήσιο όγκο ζήτησης 1,85 εκ.μ3)	Πλεονάζων αθροιστικός ετήσιος όγκος (ετήσιας ζήτησης 1,85 εκατ.μ3)	Μηνιαία ζήτηση για ετήσιο όγκο ζήτησης 1,08 εκ.μ3 (μήνα)	Αθροιστική Καμπύλη Ζήτησης (για ετήσιο όγκο ζήτησης 1,08 εκ.μ3)	Πλεονάζων αθροιστικός ετήσιος όγκος (ετήσιας ζήτησης 1,08 εκατ.μ3)
1970 - 1971	Οκτώβριος	73	0.00	36.33	0.1175	8.9300	27.3959	0.1542	11.7167	24.6092	0.0904	6.8717	29.4542
	Νοέμβριος	74	0.00	36.33	0.1175	9.0475	27.2784	0.1542	11.8708	24.4550	0.0904	6.9621	29.3638
	Δεκέμβριος	75	1.55	37.87	0.0783	9.1258	28.7470	0.1028	11.9736	25.8992	0.0603	7.0224	30.8504
	Ιανουάριος	76	3.26	41.13	0.0783	9.2042	31.9306	0.1028	12.0764	29.0583	0.0603	7.0826	34.0521
	Φεβρουάριος	77	3.32	44.45	0.0783	9.2825	35.1694	0.1028	12.1792	32.2727	0.0603	7.1429	37.3090
	Μάρτιος	78	1.20	45.65	0.0783	9.3608	36.2906	0.1028	12.2819	33.3695	0.0603	7.2032	38.4483
	Απρίλιος	79	0.00	45.65	0.1175	9.4783	36.1731	0.1542	12.4361	33.2154	0.0904	7.2936	38.3579
	Μάιος	80	0.00	45.65	0.1175	9.5958	36.0556	0.1542	12.5903	33.0612	0.0904	7.3840	38.2675
	Ιούνιος	81	0.00	45.65	0.1763	9.7721	35.8794	0.2313	12.8215	32.8300	0.1356	7.5197	38.1318
	Ιούλιος	82	0.00	45.65	0.1763	9.9483	35.7031	0.2313	13.0528	32.5987	0.1356	7.6553	37.9962
Αύγουστος	83	0.00	45.65	0.1763	10.1246	35.5269	0.2313	13.2840	32.3675	0.1356	7.7909	37.8606	
Σεπτέμβρης	84	0.00	45.65	0.1763	10.3008	35.3506	0.2313	13.5153	32.1362	0.1356	7.9265	37.7250	
1971 - 1972	Οκτώβριος	85	0.00	45.65	0.1175	10.4183	35.2331	0.1542	13.6694	31.9820	0.0904	8.0169	37.6345
	Νοέμβριος	86	0.00	45.65	0.1175	10.5358	35.1156	0.1542	13.8236	31.8279	0.0904	8.1074	37.5441
	Δεκέμβριος	87	0.19	45.84	0.0783	10.6142	35.2226	0.1028	13.9264	31.9104	0.0603	8.1676	37.6691
	Ιανουάριος	88	5.90	51.74	0.0783	10.6925	41.0427	0.1028	14.0292	37.7061	0.0603	8.2279	43.5073
	Φεβρουάριος	89	2.88	54.61	0.0783	10.7708	43.8396	0.1028	14.1319	40.4785	0.0603	8.2882	46.3222
	Μάρτιος	90	0.00	54.61	0.0783	10.8492	43.7612	0.1028	14.2347	40.3757	0.0603	8.3485	46.2619
	Απρίλιος	91	0.00	54.61	0.1175	10.9667	43.6437	0.1542	14.3889	40.2215	0.0904	8.4389	46.1715
	Μάιος	92	0.00	54.61	0.1175	11.0842	43.5262	0.1542	14.5431	40.0673	0.0904	8.5293	46.0811
	Ιούνιος	93	0.00	54.61	0.1763	11.2604	43.3500	0.2313	14.7743	39.8361	0.1356	8.6649	45.9455
	Ιούλιος	94	0.00	54.61	0.1763	11.4367	43.1737	0.2313	15.0056	39.6048	0.1356	8.8006	45.8098
Αύγουστος	95	0.00	54.61	0.1763	11.6129	42.9975	0.2313	15.2368	39.3736	0.1356	8.9362	45.6742	
Σεπτέμβριος	96	0.00	54.61	0.1763	11.7892	42.8212	0.2313	15.4681	39.1423	0.1356	9.0718	45.5386	
1972 - 1973	Οκτώβριος	97	0.77	55.38	0.1175	11.9067	43.4704	0.1542	15.6222	39.7548	0.0904	9.1622	46.2148
	Νοέμβριος	98	0.09	55.47	0.1175	12.0242	43.4410	0.1542	15.7764	39.6888	0.0904	9.2526	46.2126
	Δεκέμβριος	99	0.01	55.47	0.0783	12.1025	43.3680	0.1028	15.8792	39.5913	0.0603	9.3129	46.1575
	Ιανουάριος	100	6.33	61.80	0.0783	12.1808	49.6150	0.1028	15.9819	45.8139	0.0603	9.3732	52.4226
	Φεβρουάριος	101	2.32	64.11	0.0783	12.2592	51.8549	0.1028	16.0847	48.0294	0.0603	9.4335	54.6806
	Μάρτιος	102	2.81	66.92	0.0783	12.3375	54.5861	0.1028	16.1875	50.7361	0.0603	9.4937	57.4298
	Απρίλιος	103	0.00	66.92	0.1175	12.4550	54.4686	0.1542	16.3417	50.5819	0.0904	9.5842	57.3394
	Μάιος	104	0.00	66.92	0.1175	12.5725	54.3511	0.1542	16.4958	50.4277	0.0904	9.6746	57.2490
	Ιούνιος	105	0.00	66.92	0.1763	12.7488	54.1748	0.2313	16.7271	50.1965	0.1356	9.8102	57.1134
	Ιούλιος	106	0.00	66.92	0.1763	12.9250	53.9986	0.2313	16.9583	49.9652	0.1356	9.9458	56.9777
Αύγουστος	107	0.00	66.92	0.1763	13.1013	53.8223	0.2313	17.1896	49.7340	0.1356	10.0815	56.8421	
Σεπτέμβριος	108	0.00	66.92	0.1763	13.2775	53.6461	0.2313	17.4208	49.5027	0.1356	10.2171	56.7065	

Πίνακας 4.5.1.1 : Υπολογισμός Αθροιστικών Καμπύλων Εισροής-Ζήτησης (Smax = 80 - aG = 20%)

Υδρολογικό Έτος	Μήνας	A/A Μηνών	Μηνιαίος Όγκος Απορροής V (εκατ. m3/μήνα)	Αθροιστική Καμπύλη Εισροής (εκατ.m3)	Μηνιαία ζήτηση για ετήσιο όγκο ζήτησης 1,41 εκ.μ3 (εκ.μ3/ μήνα)	Αθροιστική Καμπύλη Ζήτησης (για ετήσιο όγκο ζήτησης 1,41 εκ.μ3)	Πλεονάζων αθροιστικός ετήσιος όγκος (ετήσιας ζήτησης 1,41 εκατ.μ3)	Μηνιαία ζήτηση για ετήσιο όγκο ζήτησης 1,85 εκ.μ3 (εκ.μ3/ μήνα)	Αθροιστική Καμπύλη Ζήτησης (για ετήσιο όγκο ζήτησης 1,85 εκ.μ3)	Πλεονάζων αθροιστικός ετήσιος όγκος (ετήσιας ζήτησης 1,85 εκατ.μ3)	Μηνιαία ζήτηση για ετήσιο όγκο ζήτησης 1,08 εκ.μ3 (εκ.μ3/ μήνα)	Αθροιστική Καμπύλη Ζήτησης (για ετήσιο όγκο ζήτησης 1,08 εκ.μ3)	Πλεονάζων αθροιστικός ετήσιος όγκος (ετήσιας ζήτησης 1,08 εκατ.μ3)
1973 - 1974	Οκτώβριος	109	0.00	66.92	0.1175	13.3950	53.5286	0.1542	17.5750	49.3486	0.0904	10.3075	56.6161
	Νοέμβριος	110	0.00	66.92	0.1175	13.5125	53.4111	0.1542	17.7292	49.1944	0.0904	10.3979	56.5256
	Δεκέμβριος	111	0.00	66.92	0.0783	13.5908	53.3327	0.1028	17.8319	49.0916	0.0603	10.4582	56.4654
	Ιανουάριος	112	0.00	66.92	0.0783	13.6692	53.2544	0.1028	17.9347	48.9888	0.0603	10.5185	56.4051
	Φεβρουάριος	113	3.08	70.00	0.0783	13.7475	56.2571	0.1028	18.0375	51.9671	0.0603	10.5788	59.4259
	Μάρτιος	114	1.38	71.38	0.0783	13.8258	57.5583	0.1028	18.1403	53.2439	0.0603	10.6390	60.7451
	Απρίλιος	115	0.00	71.38	0.1175	13.9433	57.4408	0.1542	18.2944	53.0897	0.0904	10.7294	60.6547
	Μάιος	116	0.00	71.38	0.1175	14.0608	57.3233	0.1542	18.4486	52.9356	0.0904	10.8199	60.5643
	Ιούνιος	117	0.00	71.38	0.1763	14.2371	57.1471	0.2313	18.6799	52.7043	0.1356	10.9555	60.4287
	Ιούλιος	118	0.00	71.38	0.1763	14.4133	56.9708	0.2313	18.9111	52.4731	0.1356	11.0911	60.2931
Αύγουστος	119	0.00	71.38	0.1763	14.5896	56.7946	0.2313	19.1424	52.2418	0.1356	11.2267	60.1574	
Σεπτέμβριος	120	0.00	71.38	0.1763	14.7658	56.6183	0.2313	19.3736	52.0106	0.1356	11.3624	60.0218	
1974 - 1975	Οκτώβριος	121	0.00	71.38	0.1175	14.8833	56.5008	0.1542	19.5278	51.8564	0.0904	11.4528	59.9314
	Νοέμβριος	122	0.00	71.38	0.1175	15.0008	56.3833	0.1542	19.6819	51.7022	0.0904	11.5432	59.8410
	Δεκέμβριος	123	0.00	71.38	0.0783	15.0792	56.3050	0.1028	19.7847	51.5994	0.0603	11.6035	59.7807
	Ιανουάριος	124	0.00	71.38	0.0783	15.1575	56.2267	0.1028	19.8875	51.4967	0.0603	11.6638	59.7204
	Φεβρουάριος	125	0.00	71.38	0.0783	15.2358	56.1483	0.1028	19.9903	51.3939	0.0603	11.7240	59.6601
	Μάρτιος	126	0.00	71.38	0.0783	15.3142	56.0700	0.1028	20.0931	51.2911	0.0603	11.7843	59.5999
	Απρίλιος	127	0.00	71.38	0.1175	15.4317	55.9525	0.1542	20.2472	51.1369	0.0904	11.8747	59.5094
	Μάιος	128	0.00	71.38	0.1175	15.5492	55.8350	0.1542	20.4014	50.9828	0.0904	11.9651	59.4190
	Ιούνιος	129	0.00	71.38	0.1763	15.7254	55.6587	0.2313	20.6326	50.7515	0.1356	12.1008	59.2834
	Ιούλιος	130	0.00	71.38	0.1763	15.9017	55.4825	0.2313	20.8639	50.5203	0.1356	12.2364	59.1478
Αύγουστος	131	0.00	71.38	0.1763	16.0779	55.3062	0.2313	21.0951	50.2890	0.1356	12.3720	59.0121	
Σεπτέμβριος	132	0.00	71.38	0.1763	16.2542	55.1300	0.2313	21.3264	50.0578	0.1356	12.5076	58.8765	
1975 - 1976	Οκτώβριος	133	0.00	71.38	0.1175	16.3717	55.0125	0.1542	21.4806	49.9036	0.0904	12.5981	58.7861
	Νοέμβριος	134	0.00	71.38	0.1175	16.4892	54.8950	0.1542	21.6347	49.7494	0.0904	12.6885	58.6957
	Δεκέμβριος	135	5.63	77.01	0.0783	16.5675	60.4449	0.1028	21.7375	55.2749	0.0603	12.7488	64.2637
	Ιανουάριος	136	1.83	78.84	0.0783	16.6458	62.1947	0.1028	21.8403	57.0003	0.0603	12.8090	66.0315
	Φεβρουάριος	137	3.90	82.74	0.0783	16.7242	66.0191	0.1028	21.9431	60.8002	0.0603	12.8693	69.8740
	Μάρτιος	138	0.61	83.35	0.0783	16.8025	66.5504	0.1028	22.0458	61.3070	0.0603	12.9296	70.4233
	Απρίλιος	139	0.39	83.74	0.1175	16.9200	66.8211	0.1542	22.2000	61.5411	0.0904	13.0200	70.7211
	Μάιος	140	0.00	83.74	0.1175	17.0375	66.7036	0.1542	22.3542	61.3869	0.0904	13.1104	70.6307
	Ιούνιος	141	0.00	83.74	0.1763	17.2138	66.5273	0.2313	22.5854	61.1557	0.1356	13.2460	70.4950
	Ιούλιος	142	0.00	83.74	0.1763	17.3900	66.3511	0.2313	22.8167	60.9244	0.1356	13.3817	70.3594
Αύγουστος	143	0.00	83.74	0.1763	17.5663	66.1748	0.2313	23.0479	60.6932	0.1356	13.5173	70.2238	
Σεπτέμβριος	144	0.00	83.74	0.1763	17.7425	65.9986	0.2313	23.2792	60.4619	0.1356	13.6529	70.0882	



Πίνακας 4.5.1.1 : Υπολογισμός Αθροιστικών Καμπύλων Εισροής-Ζήτησης (Smax = 80 - aG = 20%)

Υδρολογικό Έτος	Μήνας	A/A Μηνών	Μηνιαίος Όγκος Απορροής V (εκατ. m3/μήνα)	Αθροιστική Καμπύλη Εισροής (εκατ.m3)	Μηνιαία ζήτηση για ετήσιο όγκο ζήτησης 1,41 εκ.μ3 (μηνια)	Αθροιστική Καμπύλη Ζήτησης (για ετήσιο όγκο ζήτησης 1,41 εκ.μ3)	Πλεονάζων αθροιστικός ετήσιος όγκος (ετήσιας ζήτησης 1,41 εκατ.μ3)	Μηνιαία ζήτηση για ετήσιο όγκο ζήτησης 1,85 εκ.μ3 (μηνια)	Αθροιστική Καμπύλη Ζήτησης (για ετήσιο όγκο ζήτησης 1,85 εκ.μ3)	Πλεονάζων αθροιστικός ετήσιος όγκος (ετήσιας ζήτησης 1,85 εκατ.μ3)	Μηνιαία ζήτηση για ετήσιο όγκο ζήτησης 1,08 εκ.μ3 (μηνια)	Αθροιστική Καμπύλη Ζήτησης (για ετήσιο όγκο ζήτησης 1,08 εκ.μ3)	Πλεονάζων αθροιστικός ετήσιος όγκος (ετήσιας ζήτησης 1,08 εκατ.μ3)
1976 -1977	Οκτώβριος	145	0.65	84.39	0.1175	17.8600	66.5318	0.1542	23.4333	60.9585	0.0904	13.7433	70.6485
	Νοέμβριος	146	1.64	86.03	0.1175	17.9775	68.0539	0.1542	23.5875	62.4439	0.0904	13.8338	72.1977
	Δεκέμβριος	147	1.40	87.43	0.0783	18.0558	69.3780	0.1028	23.6903	63.7436	0.0603	13.8940	73.5398
	Ιανουάριος	148	1.05	88.48	0.0783	18.1342	70.3469	0.1028	23.7931	64.6880	0.0603	13.9543	74.5268
	Φεβρουάριος	149	1.80	90.28	0.0783	18.2125	72.0685	0.1028	23.8958	66.3851	0.0603	14.0146	76.2664
	Μάρτιος	150	0.00	90.28	0.0783	18.2908	71.9901	0.1028	23.9986	66.2824	0.0603	14.0749	76.2061
	Απρίλιος	151	0.00	90.28	0.1175	18.4083	71.8726	0.1542	24.1528	66.1282	0.0904	14.1653	76.1157
	Μάιος	152	0.00	90.28	0.1175	18.5258	71.7551	0.1542	24.3069	65.9740	0.0904	14.2557	76.0253
	Ιούνιος	153	0.00	90.28	0.1763	18.7021	71.5789	0.2313	24.5382	65.7428	0.1356	14.3913	75.8897
	Ιούλιος	154	0.00	90.28	0.1763	18.8783	71.4026	0.2313	24.7694	65.5115	0.1356	14.5269	75.7540
Αύγουστος	155	0.00	90.28	0.1763	19.0546	71.2264	0.2313	25.0007	65.2803	0.1356	14.6626	75.6184	
Σεπτέμβριος	156	0.00	90.28	0.1763	19.2308	71.0501	0.2313	25.2319	65.0490	0.1356	14.7982	75.4828	
1977 - 1978	Οκτώβριος	157	0.00	90.28	0.1175	19.3483	70.9326	0.1542	25.3861	64.8949	0.0904	14.8886	75.3924
	Νοέμβριος	158	0.00	90.28	0.1175	19.4658	70.8151	0.1542	25.5403	64.7407	0.0904	14.9790	75.3019
	Δεκέμβριος	159	6.11	96.39	0.0783	19.5442	76.8438	0.1028	25.6431	70.7449	0.0603	15.0393	81.3486
	Ιανουάριος	160	1.83	98.22	0.0783	19.6225	78.5953	0.1028	25.7458	72.4720	0.0603	15.0996	83.1182
	Φεβρουάριος	161	2.64	100.86	0.0783	19.7008	81.1557	0.1028	25.8486	75.0079	0.0603	15.1599	85.6967
	Μάρτιος	162	0.62	101.48	0.0783	19.7792	81.6996	0.1028	25.9514	75.5274	0.0603	15.2201	86.2586
	Απρίλιος	163	0.48	101.96	0.1175	19.8967	82.0638	0.1542	26.1056	75.8549	0.0904	15.3106	86.6499
	Μάιος	164	0.00	101.96	0.1175	20.0142	81.9463	0.1542	26.2597	75.7007	0.0904	15.4010	86.5595
	Ιούνιος	165	0.00	101.96	0.1763	20.1904	81.7700	0.2313	26.4910	75.4695	0.1356	15.5366	86.4238
	Ιούλιος	166	0.00	101.96	0.1763	20.3667	81.5938	0.2313	26.7222	75.2382	0.1356	15.6722	86.2882
Αύγουστος	167	0.00	101.96	0.1763	20.5429	81.4175	0.2313	26.9535	75.0070	0.1356	15.8078	86.1526	
Σεπτέμβρης	168	0.00	101.96	0.1763	20.7192	81.2413	0.2313	27.1847	74.7757	0.1356	15.9435	86.0170	
1978 - 1979	Οκτώβριος	169	0.40	102.36	0.1175	20.8367	81.5244	0.1542	27.3389	75.0221	0.0904	16.0339	86.3271
	Νοέμβριος	170	2.39	104.75	0.1175	20.9542	83.7969	0.1542	27.4931	77.2580	0.0904	16.1243	88.6268
	Δεκέμβριος	171	2.12	106.87	0.0783	21.0325	85.8363	0.1028	27.5958	79.2730	0.0603	16.1846	90.6842
	Ιανουάριος	172	0.03	106.90	0.0783	21.1108	85.7843	0.1028	27.6986	79.1965	0.0603	16.2449	90.6502
	Φεβρουάριος	173	1.45	108.35	0.0783	21.1892	87.1604	0.1028	27.8014	80.5482	0.0603	16.3051	92.0444
	Μάρτιος	174	0.00	108.35	0.0783	21.2675	87.0821	0.1028	27.9042	80.4454	0.0603	16.3654	91.9841
	Απρίλιος	175	0.00	108.35	0.1175	21.3850	86.9646	0.1542	28.0583	80.2912	0.0904	16.4558	91.8937
	Μάιος	176	0.00	108.35	0.1175	21.5025	86.8471	0.1542	28.2125	80.1371	0.0904	16.5463	91.8033
	Ιούνιος	177	0.00	108.35	0.1763	21.6788	86.6708	0.2313	28.4437	79.9058	0.1356	16.6819	91.6677
	Ιούλιος	178	0.00	108.35	0.1763	21.8550	86.4946	0.2313	28.6750	79.6746	0.1356	16.8175	91.5321
Αύγουστος	179	0.00	108.35	0.1763	22.0313	86.3183	0.2313	28.9062	79.4433	0.1356	16.9531	91.3964	
Σεπτέμβρης	180	0.00	108.35	0.1763	22.2075	86.1421	0.2313	29.1375	79.2121	0.1356	17.0888	91.2608	

Πίνακας 4.5.1.1 : Υπολογισμός Αθροιστικών Καμπύλων Εισροής-Ζήτησης (Smax = 80 - aG = 20%)

Υδρολογικό Έτος	Μήνας	A/A Μηνών	Μηνιαίος Όγκος Απορροής V (εκατ. m3/μήνα)	Αθροιστική Καμπύλη Εισροής (εκατ.m3)	Μηνιαία ζήτηση για ετήσιο όγκο ζήτησης 1,41 εκ.μ3 (εκ.μ3/ μήνα)	Αθροιστική Καμπύλη Ζήτησης (για ετήσιο όγκο ζήτησης 1,41 εκ.μ3)	Πλεονάζων αθροιστικός ετήσιος όγκος (ετήσιας ζήτησης 1,41 εκατ.μ3)	Μηνιαία ζήτηση για ετήσιο όγκο ζήτησης 1,85 εκ.μ3 (εκ.μ3/ μήνα)	Αθροιστική Καμπύλη Ζήτησης (για ετήσιο όγκο ζήτησης 1,85 εκ.μ3)	Πλεονάζων αθροιστικός ετήσιος όγκος (ετήσιας ζήτησης 1,85 εκατ.μ3)	Μηνιαία ζήτηση για ετήσιο όγκο ζήτησης 1,08 εκ.μ3 (εκ.μ3/ μήνα)	Αθροιστική Καμπύλη Ζήτησης (για ετήσιο όγκο ζήτησης 1,08 εκ.μ3)	Πλεονάζων αθροιστικός ετήσιος όγκος (ετήσιας ζήτησης 1,08 εκατ.μ3)
1979 - 1980	Οκτώβριος	181	0.00	108.35	0.1175	22.3250	86.0246	0.1542	29.2917	79.0579	0.0904	17.1792	91.1704
	Νοέμβριος	182	4.72	113.07	0.1175	22.4425	90.6271	0.1542	29.4458	83.6237	0.0904	17.2696	95.8000
	Δεκέμβριος	183	0.05	113.12	0.0783	22.5208	90.6032	0.1028	29.5486	83.5755	0.0603	17.3299	95.7942
	Ιανουάριος	184	2.20	115.32	0.0783	22.5992	92.7227	0.1028	29.6514	85.6705	0.0603	17.3901	97.9317
	Φεβρουάριος	185	0.49	115.81	0.0783	22.6775	93.1320	0.1028	29.7542	86.0553	0.0603	17.4504	98.3591
	Μάρτιος	186	2.12	117.93	0.0783	22.7558	95.1778	0.1028	29.8569	88.0767	0.0603	17.5107	100.4229
	Απρίλιος	187	0.00	117.93	0.1175	22.8733	95.0603	0.1542	30.0111	87.9225	0.0904	17.6011	100.3325
	Μάιος	188	0.00	117.93	0.1175	22.9908	94.9428	0.1542	30.1653	87.7684	0.0904	17.6915	100.2421
	Ιούνιος	189	0.00	117.93	0.1763	23.1671	94.7666	0.2313	30.3965	87.5371	0.1356	17.8272	100.1065
	Ιούλιος	190	0.00	117.93	0.1763	23.3433	94.5903	0.2313	30.6278	87.3059	0.1356	17.9628	99.9709
Αύγουστος	191	0.00	117.93	0.1763	23.5196	94.4141	0.2313	30.8590	87.0746	0.1356	18.0984	99.8352	
Σεπτέμβρης	192	0.00	117.93	0.1763	23.6958	94.2378	0.2313	31.0903	86.8434	0.1356	18.2340	99.6996	
1980 - 1981	Οκτώβριος	193	0.00	117.93	0.1175	23.8133	94.1203	0.1542	31.2444	86.6892	0.0904	18.3244	99.6092
	Νοέμβριος	194	0.00	117.93	0.1175	23.9308	94.0028	0.1542	31.3986	86.5350	0.0904	18.4149	99.5188
	Δεκέμβριος	195	3.40	121.34	0.0783	24.0092	97.3275	0.1028	31.5014	89.8353	0.0603	18.4751	102.8616
	Ιανουάριος	196	6.86	128.20	0.0783	24.0875	104.1112	0.1028	31.6042	96.5945	0.0603	18.5354	109.6633
	Φεβρουάριος	197	1.35	129.55	0.0783	24.1658	105.3849	0.1028	31.7069	97.8438	0.0603	18.5957	110.9551
	Μάρτιος	198	0.00	129.55	0.0783	24.2442	105.3066	0.1028	31.8097	97.7411	0.0603	18.6560	110.8948
	Απρίλιος	199	0.00	129.55	0.1175	24.3617	105.1891	0.1542	31.9639	97.5869	0.0904	18.7464	110.8044
	Μάιος	200	0.00	129.55	0.1175	24.4792	105.0716	0.1542	32.1181	97.4327	0.0904	18.8368	110.7140
	Ιούνιος	201	0.00	129.55	0.1763	24.6554	104.8954	0.2313	32.3493	97.2015	0.1356	18.9724	110.5784
	Ιούλιος	202	0.00	129.55	0.1763	24.8317	104.7191	0.2313	32.5806	96.9702	0.1356	19.1081	110.4427
Αύγουστος	203	0.00	129.55	0.1763	25.0079	104.5429	0.2313	32.8118	96.7390	0.1356	19.2437	110.3071	
Σεπτέμβρης	204	0.00	129.55	0.1763	25.1842	104.3666	0.2313	33.0431	96.5077	0.1356	19.3793	110.1715	
1981 - 1982	Οκτώβριος	205	0.00	129.55	0.1175	25.3017	104.2491	0.1542	33.1972	96.3536	0.0904	19.4697	110.0811
	Νοέμβριος	206	0.00	129.55	0.1175	25.4192	104.1316	0.1542	33.3514	96.1994	0.0904	19.5601	109.9906
	Δεκέμβριος	207	1.94	131.49	0.0783	25.4975	105.9962	0.1028	33.4542	98.0395	0.0603	19.6204	111.8733
	Ιανουάριος	208	0.70	132.20	0.0783	25.5758	106.6202	0.1028	33.5569	98.6390	0.0603	19.6807	112.5153
	Φεβρουάριος	209	4.19	136.39	0.0783	25.6542	110.7356	0.1028	33.6597	102.7300	0.0603	19.7410	116.6488
	Μάρτιος	210	3.52	139.91	0.0783	25.7325	114.1735	0.1028	33.7625	106.1435	0.0603	19.8013	120.1047
	Απρίλιος	211	1.38	141.29	0.1175	25.8500	115.4405	0.1542	33.9167	107.3738	0.0904	19.8917	121.3988
	Μάιος	212	0.00	141.29	0.1175	25.9675	115.3230	0.1542	34.0708	107.2197	0.0904	19.9821	121.3084
	Ιούνιος	213	0.00	141.29	0.1763	26.1437	115.1468	0.2313	34.3021	106.9884	0.1356	20.1177	121.1728
	Ιούλιος	214	0.00	141.29	0.1763	26.3200	114.9705	0.2313	34.5333	106.7572	0.1356	20.2533	121.0372
Αύγουστος	215	0.00	141.29	0.1763	26.4962	114.7943	0.2313	34.7646	106.5259	0.1356	20.3890	120.9015	
Σεπτέμβρης	216	0.00	141.29	0.1763	26.6725	114.6180	0.2313	34.9958	106.2947	0.1356	20.5246	120.7659	

Πίνακας 4.5.1.1 : Υπολογισμός Αθροιστικών Καμπύλων Εισροής-Ζήτησης (Smax = 80 - aG = 20%)

Υδρολογικό Έτος	Μήνας	A/A Μηνών	Μηνιαίος Όγκος Απορροής V (εκατ. m3/μήνα)	Αθροιστική Καμπύλη Εισροής (εκατ.m3)	Μηνιαία ζήτηση για ετήσιο όγκο ζήτησης 1,41 εκ.μ3 (εκατ.m3/ μήνα)	Αθροιστική Καμπύλη Ζήτησης (για ετήσιο όγκο ζήτησης 1,41 εκ.μ3)	Πλεονάζων αθροιστικός ετήσιος όγκος (ετήσιας ζήτησης 1,41 εκατ.μ3)	Μηνιαία ζήτηση για ετήσιο όγκο ζήτησης 1,85 εκ.μ3 (εκατ.m3/ μήνα)	Αθροιστική Καμπύλη Ζήτησης (για ετήσιο όγκο ζήτησης 1,85 εκ.μ3)	Πλεονάζων αθροιστικός ετήσιος όγκος (ετήσιας ζήτησης 1,85 εκατ.μ3)	Μηνιαία ζήτηση για ετήσιο όγκο ζήτησης 1,08 εκ.μ3 (εκατ.m3/ μήνα)	Αθροιστική Καμπύλη Ζήτησης (για ετήσιο όγκο ζήτησης 1,08 εκ.μ3)	Πλεονάζων αθροιστικός ετήσιος όγκος (ετήσιας ζήτησης 1,08 εκατ.μ3)
1982 - 1983	Οκτώβριος	217	0.00	141.29	0.1175	26.7900	114.5005	0.1542	35.1500	106.1405	0.0904	20.6150	120.6755
	Νοέμβριος	218	0.00	141.29	0.1175	26.9075	114.3830	0.1542	35.3042	105.9863	0.0904	20.7054	120.5851
	Δεκέμβριος	219	0.39	141.68	0.0783	26.9858	114.6956	0.1028	35.4069	106.2745	0.0603	20.7657	120.9158
	Ιανουάριος	220	0.00	141.68	0.0783	27.0642	114.6173	0.1028	35.5097	106.1718	0.0603	20.8260	120.8555
	Φεβρουάριος	221	4.12	145.80	0.0783	27.1425	118.6616	0.1028	35.6125	110.1916	0.0603	20.8863	124.9179
	Μάρτιος	222	1.71	147.52	0.0783	27.2208	120.2973	0.1028	35.7153	111.8029	0.0603	20.9465	126.5716
	Απρίλιος	223	0.00	147.52	0.1175	27.3383	120.1798	0.1542	35.8694	111.6487	0.0904	21.0369	126.4812
	Μάιος	224	0.00	147.52	0.1175	27.4558	120.0623	0.1542	36.0236	111.4946	0.0904	21.1274	126.3908
	Ιούνιος	225	0.00	147.52	0.1763	27.6321	119.8861	0.2313	36.2549	111.2633	0.1356	21.2630	126.2552
	Ιούλιος	226	0.00	147.52	0.1763	27.8083	119.7098	0.2313	36.4861	111.0321	0.1356	21.3986	126.1196
Αύγουστος	227	0.00	147.52	0.1763	27.9846	119.5336	0.2313	36.7174	110.8008	0.1356	21.5342	125.9839	
Σεπτέμβρης	228	0.00	147.52	0.1763	28.1608	119.3573	0.2313	36.9486	110.5696	0.1356	21.6699	125.8483	
1983 - 1984	Οκτώβριος	229	0.00	147.52	0.1175	28.2783	119.2398	0.1542	37.1028	110.4154	0.0904	21.7603	125.7579
	Νοέμβριος	230	0.00	147.52	0.1175	28.3958	119.1223	0.1542	37.2569	110.2612	0.0904	21.8507	125.6675
	Δεκέμβριος	231	2.65	150.16	0.0783	28.4742	121.6890	0.1028	37.3597	112.8035	0.0603	21.9110	128.2522
	Ιανουάριος	232	1.06	151.22	0.0783	28.5525	122.6691	0.1028	37.4625	113.7591	0.0603	21.9713	129.2503
	Φεβρουάριος	233	1.23	152.45	0.0783	28.6308	123.8225	0.1028	37.5653	114.8881	0.0603	22.0315	130.4218
	Μάρτιος	234	2.59	155.05	0.0783	28.7092	126.3384	0.1028	37.6681	117.3795	0.0603	22.0918	132.9558
	Απρίλιος	235	3.43	158.48	0.1175	28.8267	129.6545	0.1542	37.8222	120.6589	0.0904	22.1822	136.2989
	Μάιος	236	0.00	158.48	0.1175	28.9442	129.5370	0.1542	37.9764	120.5048	0.0904	22.2726	136.2085
	Ιούνιος	237	0.00	158.48	0.1763	29.1204	129.3608	0.2313	38.2076	120.2735	0.1356	22.4083	136.0729
	Ιούλιος	238	0.00	158.48	0.1763	29.2967	129.1845	0.2313	38.4389	120.0423	0.1356	22.5439	135.9373
Αύγουστος	239	0.00	158.48	0.1763	29.4729	129.0083	0.2313	38.6701	119.8110	0.1356	22.6795	135.8017	
Σεπτέμβρης	240	0.00	158.48	0.1763	29.6492	128.8320	0.2313	38.9014	119.5798	0.1356	22.8151	135.6660	
1984 - 1985	Οκτώβριος	241	0.00	158.48	0.1175	29.7667	128.7145	0.1542	39.0556	119.4256	0.0904	22.9056	135.5756
	Νοέμβριος	242	0.00	158.48	0.1175	29.8842	128.5970	0.1542	39.2097	119.2714	0.0904	22.9960	135.4852
	Δεκέμβριος	243	1.49	159.97	0.0783	29.9625	130.0073	0.1028	39.3125	120.6573	0.0603	23.0563	136.9135
	Ιανουάριος	244	5.12	165.09	0.0783	30.0408	135.0524	0.1028	39.4153	125.6780	0.0603	23.1165	141.9767
	Φεβρουάριος	245	1.22	166.31	0.0783	30.1192	136.1935	0.1028	39.5181	126.7946	0.0603	23.1768	143.1359
	Μάρτιος	246	3.27	169.59	0.0783	30.1975	139.3897	0.1028	39.6208	129.9664	0.0603	23.2371	146.3502
	Απρίλιος	247	0.00	169.59	0.1175	30.3150	139.2722	0.1542	39.7750	129.8122	0.0904	23.3275	146.2597
	Μάιος	248	0.00	169.59	0.1175	30.4325	139.1547	0.1542	39.9292	129.6581	0.0904	23.4179	146.1693
	Ιούνιος	249	0.00	169.59	0.1763	30.6087	138.9785	0.2313	40.1604	129.4268	0.1356	23.5535	146.0337
	Ιούλιος	250	0.00	169.59	0.1763	30.7850	138.8022	0.2313	40.3917	129.1956	0.1356	23.6892	145.8981
Αύγουστος	251	0.00	169.59	0.1763	30.9612	138.6260	0.2313	40.6229	128.9643	0.1356	23.8248	145.7625	
Σεπτέμβρης	252	0.00	169.59	0.1763	31.1375	138.4497	0.2313	40.8542	128.7331	0.1356	23.9604	145.6268	

Πίνακας 4.5.1.1 : Υπολογισμός Αθροιστικών Καμπύλων Εισροής-Ζήτησης (Smax = 80 - aG = 20%)

Υδρολογικό Έτος	Μήνας	A/A Μηνών	Μηνιαίος Όγκος Απορροής V (εκατ. m3/μήνα)	Αθροιστική Καμπύλη Εισροής (εκατ.m3)	Μηνιαία ζήτηση για ετήσιο όγκο ζήτησης 1,41 εκ.μ3 (μηνιαία)	Αθροιστική Καμπύλη Ζήτησης (για ετήσιο όγκο ζήτησης 1,41 εκ.μ3)	Πλεονάζων αθροιστικός ετήσιος όγκος (ετήσιας ζήτησης 1,41 εκατ.μ3)	Μηνιαία ζήτηση για ετήσιο όγκο ζήτησης 1,85 εκ.μ3 (μηνιαία)	Αθροιστική Καμπύλη Ζήτησης (για ετήσιο όγκο ζήτησης 1,85 εκ.μ3)	Πλεονάζων αθροιστικός ετήσιος όγκος (ετήσιας ζήτησης 1,85 εκατ.μ3)	Μηνιαία ζήτηση για ετήσιο όγκο ζήτησης 1,08 εκ.μ3 (μηνιαία)	Αθροιστική Καμπύλη Ζήτησης (για ετήσιο όγκο ζήτησης 1,08 εκ.μ3)	Πλεονάζων αθροιστικός ετήσιος όγκος (ετήσιας ζήτησης 1,08 εκατ.μ3)
1985 - 1986	Οκτώβριος	253	0.00	169.59	0.1175	31.2550	138.3322	0.1542	41.0083	128.5789	0.0904	24.0508	145.5364
	Νοέμβριος	254	0.00	169.59	0.1175	31.3725	138.2147	0.1542	41.1625	128.4247	0.0904	24.1413	145.4460
	Δεκέμβριος	255	0.00	169.59	0.0783	31.4508	138.1364	0.1028	41.2653	128.3220	0.0603	24.2015	145.3857
	Ιανουάριος	256	1.44	171.02	0.0783	31.5292	139.4932	0.1028	41.3681	129.6543	0.0603	24.2618	146.7606
	Φεβρουάριος	257	2.16	173.18	0.0783	31.6075	141.5770	0.1028	41.4708	131.7137	0.0603	24.3221	148.8624
	Μάρτιος	258	0.00	173.18	0.0783	31.6858	141.4987	0.1028	41.5736	131.6109	0.0603	24.3824	148.8021
	Απρίλιος	259	0.00	173.18	0.1175	31.8033	141.3812	0.1542	41.7278	131.4567	0.0904	24.4728	148.7117
	Μάιος	260	0.00	173.18	0.1175	31.9208	141.2637	0.1542	41.8819	131.3025	0.0904	24.5632	148.6213
	Ιούνιος	261	0.00	173.18	0.1763	32.0971	141.0874	0.2313	42.1132	131.0713	0.1356	24.6988	148.4857
	Ιούλιος	262	0.00	173.18	0.1763	32.2733	140.9112	0.2313	42.3444	130.8400	0.1356	24.8344	148.3500
Αύγουστος	263	0.00	173.18	0.1763	32.4496	140.7349	0.2313	42.5757	130.6088	0.1356	24.9701	148.2144	
Σεπτέμβρης	264	0.00	173.18	0.1763	32.6258	140.5587	0.2313	42.8069	130.3775	0.1356	25.1057	148.0788	
1986 - 1987	Οκτώβριος	265	0.00	173.18	0.1175	32.7433	140.4412	0.1542	42.9611	130.2234	0.0904	25.1961	147.9884
	Νοέμβριος	266	0.00	173.18	0.1175	32.8608	140.3237	0.1542	43.1153	130.0692	0.0904	25.2865	147.8980
	Δεκέμβριος	267	0.00	173.18	0.0783	32.9392	140.2453	0.1028	43.2181	129.9664	0.0603	25.3468	147.8377
	Ιανουάριος	268	0.00	173.18	0.0783	33.0175	140.1670	0.1028	43.3208	129.8637	0.0603	25.4071	147.7774
	Φεβρουάριος	269	0.00	173.18	0.0783	33.0958	140.0887	0.1028	43.4236	129.7609	0.0603	25.4674	147.7171
	Μάρτιος	270	0.90	174.08	0.0783	33.1742	140.9088	0.1028	43.5264	130.5566	0.0603	25.5276	148.5553
	Απρίλιος	271	1.69	175.77	0.1175	33.2917	142.4802	0.1542	43.6806	132.0913	0.0904	25.6181	150.1538
	Μάιος	272	0.00	175.77	0.1175	33.4092	142.3627	0.1542	43.8347	131.9372	0.0904	25.7085	150.0634
	Ιούνιος	273	0.00	175.77	0.1763	33.5854	142.1865	0.2313	44.0660	131.7059	0.1356	25.8441	149.9278
	Ιούλιος	274	0.00	175.77	0.1763	33.7617	142.0102	0.2313	44.2972	131.4747	0.1356	25.9797	149.7922
Αύγουστος	275	0.00	175.77	0.1763	33.9379	141.8340	0.2313	44.5285	131.2434	0.1356	26.1153	149.6565	
Σεπτέμβρης	276	0.00	175.77	0.1763	34.1142	141.6577	0.2313	44.7597	131.0122	0.1356	26.2510	149.5209	
1987 - 1988	Οκτώβριος	277	0.00	175.77	0.1175	34.2317	141.5402	0.1542	44.9139	130.8580	0.0904	26.3414	149.4305
	Νοέμβριος	278	0.00	175.77	0.1175	34.3492	141.4227	0.1542	45.0681	130.7038	0.0904	26.4318	149.3401
	Δεκέμβριος	279	0.03	175.80	0.0783	34.4275	141.3770	0.1028	45.1708	130.6336	0.0603	26.4921	149.3124
	Ιανουάριος	280	0.00	175.80	0.0783	34.5058	141.2986	0.1028	45.2736	130.5309	0.0603	26.5524	149.2521
	Φεβρουάριος	281	3.83	179.63	0.0783	34.5842	145.0456	0.1028	45.3764	134.2534	0.0603	26.6126	153.0171
	Μάρτιος	282	3.65	183.27	0.0783	34.6625	148.6123	0.1028	45.4792	137.7956	0.0603	26.6729	156.6019
	Απρίλιος	283	0.00	183.27	0.1175	34.7800	148.4948	0.1542	45.6333	137.6415	0.0904	26.7633	156.5115
	Μάιος	284	0.00	183.27	0.1175	34.8975	148.3773	0.1542	45.7875	137.4873	0.0904	26.8538	156.4211
	Ιούνιος	285	0.00	183.27	0.1763	35.0738	148.2011	0.2313	46.0188	137.2561	0.1356	26.9894	156.2854
	Ιούλιος	286	0.00	183.27	0.1763	35.2500	148.0248	0.2313	46.2500	137.0248	0.1356	27.1250	156.1498
Αύγουστος	287	0.00	183.27	0.1763	35.4263	147.8486	0.2313	46.4813	136.7936	0.1356	27.2606	156.0142	
Σεπτέμβρης	288	0.00	183.27	0.1763	35.6025	147.6723	0.2313	46.7125	136.5623	0.1356	27.3963	155.8786	

Πίνακας 4.5.1.1 : Υπολογισμός Αθροιστικών Καμπύλων Εισροής-Ζήτησης (Smax = 80 - aG = 20%)

Υδρολογικό Έτος	Μήνας	A/A Μηνών	Μηνιαίος Όγκος Απορροής V (εκατ. m3/μήνα)	Αθροιστική Καμπύλη Εισροής (εκατ.m3)	Μηνιαία ζήτηση για ετήσιο όγκο ζήτησης 1,41 εκ.μ3 (μηνια)	Αθροιστική Καμπύλη Ζήτησης (για ετήσιο όγκο ζήτησης 1,41 εκ.μ3)	Πλεονάζων αθροιστικός ετήσιος όγκος (ετήσιας ζήτησης 1,41 εκατ.μ3)	Μηνιαία ζήτηση για ετήσιο όγκο ζήτησης 1,85 εκ.μ3 (μηνια)	Αθροιστική Καμπύλη Ζήτησης (για ετήσιο όγκο ζήτησης 1,85 εκ.μ3)	Πλεονάζων αθροιστικός ετήσιος όγκος (ετήσιας ζήτησης 1,85 εκατ.μ3)	Μηνιαία ζήτηση για ετήσιο όγκο ζήτησης 1,08 εκ.μ3 (μηνια)	Αθροιστική Καμπύλη Ζήτησης (για ετήσιο όγκο ζήτησης 1,08 εκ.μ3)	Πλεονάζων αθροιστικός ετήσιος όγκος (ετήσιας ζήτησης 1,08 εκατ.μ3)
1988 - 1989	Οκτώβριος	289	0.00	183.27	0.1175	35.7200	147.5548	0.1542	46.8667	136.4081	0.0904	27.4867	155.7881
	Νοέμβριος	290	0.00	183.27	0.1175	35.8375	147.4373	0.1542	47.0208	136.2540	0.0904	27.5771	155.6977
	Δεκέμβριος	291	4.63	187.90	0.0783	35.9158	151.9888	0.1028	47.1236	140.7810	0.0603	27.6374	160.2672
	Ιανουάριος	292	0.00	187.90	0.0783	35.9942	151.9104	0.1028	47.2264	140.6782	0.0603	27.6976	160.2070
	Φεβρουάριος	293	0.00	187.90	0.0783	36.0725	151.8321	0.1028	47.3292	140.5754	0.0603	27.7579	160.1467
	Μάρτιος	294	0.00	187.90	0.0783	36.1508	151.7538	0.1028	47.4319	140.4727	0.0603	27.8182	160.0864
	Απρίλιος	295	0.00	187.90	0.1175	36.2683	151.6363	0.1542	47.5861	140.3185	0.0904	27.9086	159.9960
	Μάιος	296	0.00	187.90	0.1175	36.3858	151.5188	0.1542	47.7403	140.1643	0.0904	27.9990	159.9056
	Ιούνιος	297	0.00	187.90	0.1763	36.5621	151.3425	0.2313	47.9715	139.9331	0.1356	28.1347	159.7700
	Ιούλιος	298	0.00	187.90	0.1763	36.7383	151.1663	0.2313	48.2028	139.7018	0.1356	28.2703	159.6343
Αύγουστος	299	0.00	187.90	0.1763	36.9146	150.9900	0.2313	48.4340	139.4706	0.1356	28.4059	159.4987	
Σεπτέμβρης	300	0.00	187.90	0.1763	37.0908	150.8138	0.2313	48.6653	139.2393	0.1356	28.5415	159.3631	
1989 - 1990	Οκτώβριος	301	0.00	187.90	0.1175	37.2083	150.6963	0.1542	48.8194	139.0852	0.0904	28.6319	159.2727
	Νοέμβριος	302	0.00	187.90	0.1175	37.3258	150.5788	0.1542	48.9736	138.9310	0.0904	28.7224	159.1822
	Δεκέμβριος	303	0.00	187.90	0.0783	37.4042	150.5004	0.1028	49.0764	138.8282	0.0603	28.7826	159.1220
	Ιανουάριος	304	0.00	187.90	0.0783	37.4825	150.4221	0.1028	49.1792	138.7254	0.0603	28.8429	159.0617
	Φεβρουάριος	305	0.00	187.90	0.0783	37.5608	150.3438	0.1028	49.2819	138.6227	0.0603	28.9032	159.0014
	Μάρτιος	306	0.00	187.90	0.0783	37.6392	150.2654	0.1028	49.3847	138.5199	0.0603	28.9635	158.9411
	Απρίλιος	307	0.00	187.90	0.1175	37.7567	150.1479	0.1542	49.5389	138.3657	0.0904	29.0539	158.8507
	Μάιος	308	0.00	187.90	0.1175	37.8742	150.0304	0.1542	49.6931	138.2116	0.0904	29.1443	158.7603
	Ιούνιος	309	0.00	187.90	0.1763	38.0504	149.8542	0.2313	49.9243	137.9803	0.1356	29.2799	158.6247
	Ιούλιος	310	0.00	187.90	0.1763	38.2267	149.6779	0.2313	50.1556	137.7491	0.1356	29.4156	158.4891
Αύγουστος	311	0.00	187.90	0.1763	38.4029	149.5017	0.2313	50.3868	137.5178	0.1356	29.5512	158.3534	
Σεπτέμβρης	312	0.00	187.90	0.1763	38.5792	149.3254	0.2313	50.6181	137.2866	0.1356	29.6868	158.2178	
1990 - 1991	Οκτώβριος	313	0.00	187.90	0.1175	38.6967	149.2079	0.1542	50.7722	137.1324	0.0904	29.7772	158.1274
	Νοέμβριος	314	0.00	187.90	0.1175	38.8142	149.0904	0.1542	50.9264	136.9782	0.0904	29.8676	158.0370
	Δεκέμβριος	315	0.00	187.90	0.0783	38.8925	149.0121	0.1028	51.0292	136.8754	0.0603	29.9279	157.9767
	Ιανουάριος	316	0.00	187.90	0.0783	38.9708	148.9338	0.1028	51.1319	136.7727	0.0603	29.9882	157.9164
	Φεβρουάριος	317	2.07	189.97	0.0783	39.0492	150.9237	0.1028	51.2347	138.7381	0.0603	30.0485	159.9244
	Μάρτιος	318	2.05	192.02	0.0783	39.1275	152.8948	0.1028	51.3375	140.6848	0.0603	30.1088	161.9136
	Απρίλιος	319	1.56	193.58	0.1175	39.2450	154.3344	0.1542	51.4917	142.0878	0.0904	30.1992	163.3803
	Μάιος	320	0.00	193.58	0.1175	39.3625	154.2169	0.1542	51.6458	141.9336	0.0904	30.2896	163.2898
	Ιούνιος	321	0.00	193.58	0.1763	39.5388	154.0407	0.2313	51.8771	141.7023	0.1356	30.4252	163.1542
	Ιούλιος	322	0.00	193.58	0.1763	39.7150	153.8644	0.2313	52.1083	141.4711	0.1356	30.5608	163.0186
Αύγουστος	323	0.00	193.58	0.1763	39.8913	153.6882	0.2313	52.3396	141.2398	0.1356	30.6965	162.8830	
Σεπτέμβρης	324	0.00	193.58	0.1763	40.0675	153.5119	0.2313	52.5708	141.0086	0.1356	30.8321	162.7473	

Πίνακας 4.5.1.1 : Υπολογισμός Αθροιστικών Καμπύλων Εισροής-Ζήτησης (Smax = 80 - aG = 20%)

Υδρολογικό Έτος	Μήνας	A/A Μηνών	Μηνιαίος Όγκος Απορροής V (εκατ. m3/μήνα)	Αθροιστική Καμπύλη Εισροής (εκατ.m3)	Μηνιαία ζήτηση για ετήσιο όγκο ζήτησης 1,41 εκ.μ3 (εκ.μ3/ μήνα)	Αθροιστική Καμπύλη Ζήτησης (για ετήσιο όγκο ζήτησης 1,41 εκ.μ3)	Πλεονάζων αθροιστικός ετήσιος όγκος (ετήσιας ζήτησης 1,41 εκατ.μ3)	Μηνιαία ζήτηση για ετήσιο όγκο ζήτησης 1,85 εκ.μ3 (εκ.μ3/ μήνα)	Αθροιστική Καμπύλη Ζήτησης (για ετήσιο όγκο ζήτησης 1,85 εκ.μ3)	Πλεονάζων αθροιστικός ετήσιος όγκος (ετήσιας ζήτησης 1,85 εκατ.μ3)	Μηνιαία ζήτηση για ετήσιο όγκο ζήτησης 1,08 εκ.μ3 (εκ.μ3/ μήνα)	Αθροιστική Καμπύλη Ζήτησης (για ετήσιο όγκο ζήτησης 1,08 εκ.μ3)	Πλεονάζων αθροιστικός ετήσιος όγκος (ετήσιας ζήτησης 1,08 εκατ.μ3)
1991 - 1992	Οκτώβριος	325	0.00	193.58	0.1175	40.1850	153.3944	0.1542	52.7250	140.8544	0.0904	30.9225	162.6569
	Νοέμβριος	326	0.00	193.58	0.1175	40.3025	153.2769	0.1542	52.8792	140.7003	0.0904	31.0129	162.5665
	Δεκέμβριος	327	4.56	198.14	0.0783	40.3808	157.7566	0.1028	52.9819	145.1555	0.0603	31.0732	167.0642
	Ιανουάριος	328	0.04	198.17	0.0783	40.4592	157.7144	0.1028	53.0847	145.0888	0.0603	31.1335	167.0400
	Φεβρουάριος	329	1.57	199.74	0.0783	40.5375	159.2061	0.1028	53.1875	146.5561	0.0603	31.1938	168.5499
	Μάρτιος	330	1.41	201.15	0.0783	40.6158	160.5344	0.1028	53.2903	147.8600	0.0603	31.2540	169.8962
	Απρίλιος	331	0.00	201.15	0.1175	40.7333	160.4169	0.1542	53.4444	147.7058	0.0904	31.3444	169.8058
	Μάιος	332	0.00	201.15	0.1175	40.8508	160.2994	0.1542	53.5986	147.5516	0.0904	31.4349	169.7154
	Ιούνιος	333	0.00	201.15	0.1763	41.0271	160.1232	0.2313	53.8299	147.3204	0.1356	31.5705	169.5798
	Ιούλιος	334	0.00	201.15	0.1763	41.2033	159.9469	0.2313	54.0611	147.0891	0.1356	31.7061	169.4441
Αύγουστος	335	0.00	201.15	0.1763	41.3796	159.7707	0.2313	54.2924	146.8579	0.1356	31.8417	169.3085	
Σεπτέμβρης	336	0.00	201.15	0.1763	41.5558	159.5944	0.2313	54.5236	146.6266	0.1356	31.9774	169.1729	
1992 - 1993	Οκτώβριος	337	0.00	201.15	0.1175	41.6733	159.4769	0.1542	54.6778	146.4725	0.0904	32.0678	169.0825
	Νοέμβριος	338	0.00	201.15	0.1175	41.7908	159.3594	0.1542	54.8319	146.3183	0.0904	32.1582	168.9920
	Δεκέμβριος	339	0.00	201.15	0.0783	41.8692	159.2811	0.1028	54.9347	146.2155	0.0603	32.2185	168.9318
	Ιανουάριος	340	0.00	201.15	0.0783	41.9475	159.2027	0.1028	55.0375	146.1127	0.0603	32.2788	168.8715
	Φεβρουάριος	341	3.63	204.78	0.0783	42.0258	162.7523	0.1028	55.1403	149.6379	0.0603	32.3390	172.4391
	Μάρτιος	342	0.00	204.78	0.0783	42.1042	162.6740	0.1028	55.2431	149.5351	0.0603	32.3993	172.3789
	Απρίλιος	343	0.00	204.78	0.1175	42.2217	162.5565	0.1542	55.3972	149.3809	0.0904	32.4897	172.2884
	Μάιος	344	0.00	204.78	0.1175	42.3392	162.4390	0.1542	55.5514	149.2268	0.0904	32.5801	172.1980
	Ιούνιος	345	0.00	204.78	0.1763	42.5154	162.2628	0.2313	55.7826	148.9955	0.1356	32.7158	172.0624
	Ιούλιος	346	0.00	204.78	0.1763	42.6917	162.0865	0.2313	56.0139	148.7643	0.1356	32.8514	171.9268
Αύγουστος	347	0.00	204.78	0.1763	42.8679	161.9103	0.2313	56.2451	148.5330	0.1356	32.9870	171.7912	
Σεπτέμβρης	348	0.00	204.78	0.1763	43.0442	161.7340	0.2313	56.4764	148.3018	0.1356	33.1226	171.6555	
1993 - 1994	Οκτώβριος	349	0.00	204.78	0.1175	43.1617	161.6165	0.1542	56.6306	148.1476	0.0904	33.2131	171.5651
	Νοέμβριος	350	4.44	209.22	0.1175	43.2792	165.9407	0.1542	56.7847	152.4352	0.0904	33.3035	175.9164
	Δεκέμβριος	351	0.06	209.28	0.0783	43.3575	165.9197	0.1028	56.8875	152.3897	0.0603	33.3638	175.9135
	Ιανουάριος	352	3.43	212.70	0.0783	43.4358	169.2678	0.1028	56.9903	155.7134	0.0603	33.4240	179.2796
	Φεβρουάριος	353	1.52	214.22	0.0783	43.5142	170.7081	0.1028	57.0931	157.1292	0.0603	33.4843	180.7379
	Μάρτιος	354	0.30	214.52	0.0783	43.5925	170.9294	0.1028	57.1958	157.3261	0.0603	33.5446	180.9773
	Απρίλιος	355	0.00	214.52	0.1175	43.7100	170.8119	0.1542	57.3500	157.1719	0.0904	33.6350	180.8869
	Μάιος	356	0.00	214.52	0.1175	43.8275	170.6944	0.1542	57.5042	157.0178	0.0904	33.7254	180.7965
	Ιούνιος	357	0.00	214.52	0.1763	44.0038	170.5182	0.2313	57.7354	156.7865	0.1356	33.8610	180.6609
	Ιούλιος	358	0.00	214.52	0.1763	44.1800	170.3419	0.2313	57.9667	156.5553	0.1356	33.9967	180.5253
Αύγουστος	359	0.00	214.52	0.1763	44.3563	170.1657	0.2313	58.1979	156.3240	0.1356	34.1323	180.3896	
Σεπτέμβρης	360	0.00	214.52	0.1763	44.5325	169.9894	0.2313	58.4292	156.0928	0.1356	34.2679	180.2540	

Πίνακας 4.5.1.1 : Υπολογισμός Αθροιστικών Καμπύλων Εισροής-Ζήτησης (Smax = 80 - aG = 20%)

Υδρολογικό Έτος	Μήνας	A/A Μηνών	Μηνιαίος Όγκος Απορροής V (εκατ. m3/μήνα)	Αθροιστική Καμπύλη Εισροής (εκατ.m3)	Μηνιαία ζήτηση για ετήσιο όγκο ζήτησης 1,41 εκ.μ3 (μηνια)	Αθροιστική Καμπύλη Ζήτησης (για ετήσιο όγκο ζήτησης 1,41 εκ.μ3)	Πλεονάζον αθροιστικός ετήσιος όγκος (ετήσιας ζήτησης 1,41 εκατ.μ3)	Μηνιαία ζήτηση για ετήσιο όγκο ζήτησης 1,85 εκ.μ3 (μηνια)	Αθροιστική Καμπύλη Ζήτησης (για ετήσιο όγκο ζήτησης 1,85 εκ.μ3)	Πλεονάζον αθροιστικός ετήσιος όγκος (ετήσιας ζήτησης 1,85 εκατ.μ3)	Μηνιαία ζήτηση για ετήσιο όγκο ζήτησης 1,08 εκ.μ3 (μηνια)	Αθροιστική Καμπύλη Ζήτησης (για ετήσιο όγκο ζήτησης 1,08 εκ.μ3)	Πλεονάζον αθροιστικός ετήσιος όγκος (ετήσιας ζήτησης 1,08 εκατ.μ3)
1994 - 1995	Οκτώβριος	361	0.00	214.52	0.1175	44.6500	169.8719	0.1542	58.5833	155.9386	0.0904	34.3583	180.1636
	Νοέμβριος	362	0.00	214.52	0.1175	44.7675	169.7544	0.1542	58.7375	155.7844	0.0904	34.4488	180.0732
	Δεκέμβριος	363	3.30	217.82	0.0783	44.8458	172.9719	0.1028	58.8403	158.9775	0.0603	34.5090	183.3087
	Ιανουάριος	364	4.72	222.54	0.0783	44.9242	177.6117	0.1028	58.9431	163.5928	0.0603	34.5693	187.9666
	Φεβρουάριος	365	0.00	222.54	0.0783	45.0025	177.5334	0.1028	59.0458	163.4901	0.0603	34.6296	187.9063
	Μάρτιος	366	0.53	223.06	0.0783	45.0808	177.9838	0.1028	59.1486	163.9160	0.0603	34.6899	188.3747
	Απρίλιος	367	0.00	223.06	0.1175	45.1983	177.8663	0.1542	59.3028	163.7618	0.0904	34.7803	188.2843
	Μάιος	368	0.00	223.06	0.1175	45.3158	177.7488	0.1542	59.4569	163.6077	0.0904	34.8707	188.1939
	Ιούνιος	369	0.00	223.06	0.1763	45.4921	177.5725	0.2313	59.6882	163.3764	0.1356	35.0063	188.0583
	Ιούλιος	370	0.00	223.06	0.1763	45.6683	177.3963	0.2313	59.9194	163.1452	0.1356	35.1419	187.9227
Αύγουστος	371	0.00	223.06	0.1763	45.8446	177.2200	0.2313	60.1507	162.9139	0.1356	35.2776	187.7870	
Σεπτέμβρης	372	0.00	223.06	0.1763	46.0208	177.0438	0.2313	60.3819	162.6827	0.1356	35.4132	187.6514	
1995 - 1996	Οκτώβριος	373	0.00	223.06	0.1175	46.1383	176.9263	0.1542	60.5361	162.5285	0.0904	35.5036	187.5610
	Νοέμβριος	374	0.00	223.06	0.1175	46.2558	176.8088	0.1542	60.6903	162.3743	0.0904	35.5940	187.4706
	Δεκέμβριος	375	0.00	223.06	0.0783	46.3342	176.7304	0.1028	60.7931	162.2715	0.0603	35.6543	187.4103
	Ιανουάριος	376	5.14	228.20	0.0783	46.4125	181.7912	0.1028	60.8958	167.3078	0.0603	35.7146	192.4891
	Φεβρουάριος	377	3.33	231.54	0.0783	46.4908	185.0473	0.1028	60.9986	170.5396	0.0603	35.7749	195.7633
	Μάρτιος	378	0.16	231.70	0.0783	46.5692	185.1299	0.1028	61.1014	170.5977	0.0603	35.8351	195.8639
	Απρίλιος	379	0.00	231.70	0.1175	46.6867	185.0124	0.1542	61.2556	170.4435	0.0904	35.9256	195.7735
	Μάιος	380	0.00	231.70	0.1175	46.8042	184.8949	0.1542	61.4097	170.2893	0.0904	36.0160	195.6831
	Ιούνιος	381	0.00	231.70	0.1763	46.9804	184.7187	0.2313	61.6410	170.0581	0.1356	36.1516	195.5475
	Ιούλιος	382	0.00	231.70	0.1763	47.1567	184.5424	0.2313	61.8722	169.8268	0.1356	36.2872	195.4118
Αύγουστος	383	0.00	231.70	0.1763	47.3329	184.3662	0.2313	62.1035	169.5956	0.1356	36.4228	195.2762	
Σεπτέμβρης	384	0.00	231.70	0.1763	47.5092	184.1899	0.2313	62.3347	169.3643	0.1356	36.5585	195.1406	

Πίνακας 4.5.1.1 : Υπολογισμός Αθροιστικών Καμπύλων Εισροής-Ζήτησης (Smax = 80 - aG = 20%)

		1.41 εκατ. m <sup>3</sup>																
Υδρολογικό Έτος	Μήνας	1 έτος			2 έτη			3 έτη			4 έτη			5 έτη				
		minR/έτος	maxR/έτος	Αθροιστική ετήσια	minR/έτος	maxR/έτος	Αθροιστική ετήσια	minR/έτος	maxR/έτος	Αθροιστική ετήσια	minR/έτος	maxR/έτος	Αθροιστική ετήσια	minR/έτος	maxR/έτος	Αθροιστική ετήσια		
1964 - 1965	Οκτώβριος	-0.20	8.05	8.24	-0.20	8.05	8.24	-0.20	8.36	8.56	-0.20	16.50	16.70	-0.20	24.41	24.60		
	Νοέμβριος	-0.20	8.05		-0.20	8.05		-0.20	8.36		-0.20	16.50		-0.20	24.41			
	Δεκέμβριος																	
	Ιανουάριος																	
	Φεβρουάριος																	
	Μάρτιος																	
	Απρίλιος																	
	Μάιος																	
	Ιούνιος																	
	Ιούλιος																	
	Αύγουστος																	
	Σεπτέμβριος																	
1965 - 1966	Οκτώβριος	5.62	6.99	6.99														
	Νοέμβριος	0.00	6.99															
	Δεκέμβριος																	
	Ιανουάριος																	
	Φεβρουάριος																	
	Μάρτιος																	
	Απρίλιος																	
	Μάιος																	
	Ιούνιος																	
	Ιούλιος																	
	Αύγουστος																	
	Σεπτέμβριος																	
1966 - 1967	Οκτώβριος	5.31	8.36	8.36	5.31	16.50	16.50											
	Νοέμβριος	0.00	8.36		0.00	16.50												
	Δεκέμβριος																	
	Ιανουάριος																	
	Φεβρουάριος																	
	Μάρτιος																	
	Απρίλιος																	
	Μάιος																	
	Ιούνιος																	
	Ιούλιος																	
	Αύγουστος																	
	Σεπτέμβριος																	



Πίνακας 4.5.1.1 : Υπολογισμός Αθροιστικών Καμπύλων Εισροής-Ζήτησης (Smax = 80 - aG = 20%)

		1.41 εκατ. m <sup>3</sup>																	
Υδρολογικό Έτος	Μήνας	1 έτος			2 έτη			3 έτη			4 έτη			5 έτη					
		minR/ έτος	maxR/ έτος	Αθροιστική ετήσια	minR/ έτος	maxR/ έτος	Αθροιστική ετήσια	minR/ έτος	maxR/ έτος	Αθροιστική ετήσια	minR/ έτος	maxR/ έτος	Αθροιστική ετήσια	minR/ έτος	maxR/ έτος	Αθροιστική ετήσια			
1967 - 1968	Οκτώβριος	7.19	16.50	16.50				7.19	28.53	28.53									
	Νοέμβριος	0.00	16.50					0.00	28.53										
	Δεκέμβριος																		
	Ιανουάριος																		
	Φεβρουάριος																		
	Μάρτιος																		
	Απρίλιος																		
	Μάιος																		
	Ιούνιος																		
	Ιούλιος																		
	Αύγουστος																		
	Σεπτέμβρης																		
1968 - 1969	Οκτώβριος	15.44	24.41	24.41	15.44	28.53	28.53				15.44	43.84	43.84						
	Νοέμβριος	0.00	24.41		0.00	28.53		0.00	43.84										
	Δεκέμβριος																		
	Ιανουάριος																		
	Φεβρουάριος																		
	Μάρτιος																		
	Απρίλιος																		
	Μάιος																		
	Ιούνιος																		
	Ιούλιος																		
	Αύγουστος																		
	Σεπτέμβρης																		
1969 - 1970	Οκτώβριος	23.23	28.53	28.53										23.23	57.56	57.56			
	Νοέμβριος	0.00	28.53		0.00	57.56													
	Δεκέμβριος																		
	Ιανουάριος																		
	Φεβρουάριος																		
	Μάρτιος																		
	Απρίλιος																		
	Μάιος																		
	Ιούνιος																		
	Ιούλιος																		
	Αύγουστος																		
	Σεπτέμβρης																		

Πίνακας 4.5.1.1 : Υπολογισμός Αθροιστικών Καμπύλων Εισροής-Ζήτησης (Smax = 80 - aG = 20%)

		1.41 εκατ. m <sup>3</sup>																	
Υδρολογικό Έτος	Μήνας	1 έτος			2 έτη			3 έτη			4 έτη			5 έτη					
		minR/ έτος	maxR/ έτος	Αθροιστική ετήσια	minR/ έτος	maxR/ έτος	Αθροιστική ετήσια	minR/ έτος	maxR/ έτος	Αθροιστική ετήσια	minR/ έτος	maxR/ έτος	Αθροιστική ετήσια	minR/ έτος	maxR/ έτος	Αθροιστική ετήσια			
1970 - 1971	Οκτώβριος	27.28	36.29	36.29	27.28	43.84	43.84	27.28	54.59	54.59									
	Νοέμβριος	0.00	36.29		0.00	43.84		0.00	54.59										
	Δεκέμβριος																		
	Ιανουάριος																		
	Φεβρουάριος																		
	Μάρτιος																		
	Απρίλιος																		
	Μάιος																		
	Ιούνιος																		
	Ιούλιος																		
	Αύγουστος																		
Σεπτέμβριος																			
1971 - 1972	Οκτώβριος	35.12	43.84	43.84															
	Νοέμβριος	0.00	43.84																
	Δεκέμβριος																		
	Ιανουάριος																		
	Φεβρουάριος																		
	Μάρτιος																		
	Απρίλιος																		
	Μάιος																		
	Ιούνιος																		
	Ιούλιος																		
	Αύγουστος																		
Σεπτέμβριος																			
1972 - 1973	Οκτώβριος	43.37	54.59	54.59	43.37	57.56	57.56												
	Νοέμβριος	0.00	54.59		0.00	57.56											43.37	66.82	
	Δεκέμβριος																		
	Ιανουάριος																		
	Φεβρουάριος																		
	Μάρτιος																		
	Απρίλιος																		
	Μάιος																		
	Ιούνιος																		
	Ιούλιος																		
	Αύγουστος																		
Σεπτέμβριος																			

Πίνακας 4.5.1.1 : Υπολογισμός Αθροιστικών Καμπύλων Εισροής-Ζήτησης (Smax = 80 - aG = 20%)

		1.41 εκατ. m <sup>3</sup>																		
Υδρολογικό Έτος	Μήνας	1 έτος			2 έτη			3 έτη			4 έτη			5 έτη						
		minR/ έτος	maxR/ έτος	Αθροιστική ετήσια	minR/ έτος	maxR/ έτος	Αθροιστική ετήσια	minR/ έτος	maxR/ έτος	Αθροιστική ετήσια	minR/ έτος	maxR/ έτος	Αθροιστική ετήσια	minR/ έτος	maxR/ έτος	Αθροιστική ετήσια				
1973 - 1974	Οκτώβριος	53.25	57.56	57.56				53.25	66.82	66.82										
	Νοέμβριος	0.00	57.56					0.00	66.82											
	Δεκέμβριος																			
	Ιανουάριος																			
	Φεβρουάριος																			
	Μάρτιος																			
	Απρίλιος																			
	Μάιος																			
	Ιούνιος																			
	Ιούλιος																			
	Αύγουστος																			
Σεπτέμβριος																				
1974 - 1975	Οκτώβριος	55.13	56.50	56.50	54.89	66.82	66.82													
	Νοέμβριος	0.00	56.50		0.00	66.82												54.89	87.16	87.16
	Δεκέμβριος																			
	Ιανουάριος																			
	Φεβρουάριος																			
	Μάρτιος																			
	Απρίλιος																			
	Μάιος																			
	Ιούνιος																			
	Ιούλιος																			
	Αύγουστος																			
Σεπτέμβριος																				
1975 - 1976	Οκτώβριος	54.89	66.82	66.82																
	Νοέμβριος	0.00	66.82																	
	Δεκέμβριος																			
	Ιανουάριος																			
	Φεβρουάριος																			
	Μάρτιος																			
	Απρίλιος																			
	Μάιος																			
	Ιούνιος																			
	Ιούλιος																			
	Αύγουστος																			
Σεπτέμβριος																				

Πίνακας 4.5.1.1 : Υπολογισμός Αθροιστικών Καμπύλων Εισροής-Ζήτησης (Smax = 80 - aG = 20%)

		1.41 εκατ. m <sup>3</sup>														
Υδρολογικό Έτος	Μήνας	1 έτος			2 έτη			3 έτη			4 έτη			5 έτη		
		minR/ έτος	maxR/ έτος	Αθροιστική ετήσια	minR/ έτος	maxR/ έτος	Αθροιστική ετήσια	minR/ έτος	maxR/ έτος	Αθροιστική ετήσια	minR/ έτος	maxR/ έτος	Αθροιστική ετήσια	minR/ έτος	maxR/ έτος	Αθροιστική ετήσια
1976 -1977	Οκτώβριος	66.53	72.07	72.07	66.53	82.06	82.06	66.53	87.16	87.16	66.53	95.18	95.18			
	Νοέμβριος	0.00	72.07		0.00	82.06		0.00	87.16		0.00	95.18				
	Δεκέμβριος															
	Ιανουάριος															
	Φεβρουάριος															
	Μάρτιος															
	Απρίλιος															
	Μάιος															
	Ιούνιος															
	Ιούλιος															
	Αύγουστος															
Σεπτέμβριος																
1977 - 1978	Οκτώβριος	70.82	82.06	82.06												
	Νοέμβριος	0.00	82.06													
	Δεκέμβριος															
	Ιανουάριος															
	Φεβρουάριος															
	Μάρτιος															
	Απρίλιος															
	Μάιος															
	Ιούνιος															
	Ιούλιος															
	Αύγουστος															
Σεπτέμβριος																
1978 - 1979	Οκτώβριος	81.52	87.16	87.16	81.52	95.18	95.18									
	Νοέμβριος	0.00	87.16		0.00	95.18										
	Δεκέμβριος															
	Ιανουάριος															
	Φεβρουάριος															
	Μάρτιος															
	Απρίλιος															
	Μάιος															
	Ιούνιος															
	Ιούλιος															
	Αύγουστος															
Σεπτέμβριος																

Πίνακας 4.5.1.1 : Υπολογισμός Αθροιστικών Καμπύλων Εισροής-Ζήτησης (Smax = 80 - aG = 20%)

		1.41 εκατ. m3																			
Υδρολογικό Έτος	Μήνας	1 έτος			2 έτη			3 έτη			4 έτη			5 έτη							
		minR/ έτος	maxR/ έτος	Αθροιστική ετήσια	minR/ έτος	maxR/ έτος	Αθροιστική ετήσια	minR/ έτος	maxR/ έτος	Αθροιστική ετήσια	minR/ έτος	maxR/ έτος	Αθροιστική ετήσια	minR/ έτος	maxR/ έτος	Αθροιστική ετήσια					
1979 - 1980	Οκτώβριος	86.02	95.18	95.18				86.02	115.44	115.44											
	Νοέμβριος	0.00	95.18					0.00	115.44								86.02	129.65	129.65		
	Δεκέμβριος																				
	Ιανουάριος																				
	Φεβρουάριος																				
	Μάρτιος																				
	Απρίλιος																				
	Μάιος																				
	Ιούνιος																				
	Ιούλιος																				
	Αύγουστος																				
	Σεπτέμβρης																				
1980 - 1981	Οκτώβριος	94.00	105.38	105.38	94.00	115.44	115.44				94.00	129.65	129.65								
	Νοέμβριος	0.00	105.38		0.00	115.44					0.00	129.65					129.65				
	Δεκέμβριος																				
	Ιανουάριος																				
	Φεβρουάριος																				
	Μάρτιος																				
	Απρίλιος																				
	Μάιος																				
	Ιούνιος																				
	Ιούλιος																				
	Αύγουστος																				
	Σεπτέμβρης																				
1981 - 1982	Οκτώβριος	104.13	115.44	115.44																	
	Νοέμβριος	0.00	115.44																		
	Δεκέμβριος																				
	Ιανουάριος																				
	Φεβρουάριος																				
	Μάρτιος																				
	Απρίλιος																				
	Μάιος																				
	Ιούνιος																				
	Ιούλιος																				
	Αύγουστος																				
	Σεπτέμβρης																				

Πίνακας 4.5.1.1 : Υπολογισμός Αθροιστικών Καμπύλων Εισροής-Ζήτησης (Smax = 80 - aG = 20%)

		1.41 εκατ. m3																	
Υδρολογικό Έτος	Μήνας	1 έτος			2 έτη			3 έτη			4 έτη			5 έτη					
		minR/ έτος	maxR/ έτος	Αθροιστική ετήσια	minR/ έτος	maxR/ έτος	Αθροιστική ετήσια	minR/ έτος	maxR/ έτος	Αθροιστική ετήσια	minR/ έτος	maxR/ έτος	Αθροιστική ετήσια	minR/ έτος	maxR/ έτος	Αθροιστική ετήσια			
1982 - 1983	Οκτώβριος	114.38	120.30	120.30	114.38	129.65	129.65	114.38	139.39	139.39									
	Νοέμβριος	0.00	120.30		0.00	129.65		0.00	139.39										
	Δεκέμβριος																		
	Ιανουάριος																		
	Φεβρουάριος																		
	Μάρτιος																		
	Απρίλιος																		
	Μάιος																		
	Ιούνιος																		
	Ιούλιος																		
	Αύγουστος																		
	Σεπτέμβρης																		
1983 - 1984	Οκτώβριος	119.12	129.65	129.65															
	Νοέμβριος	0.00	129.65																
	Δεκέμβριος																		
	Ιανουάριος																		
	Φεβρουάριος																		
	Μάρτιος																		
	Απρίλιος																		
	Μάιος																		
	Ιούνιος																		
	Ιούλιος																		
	Αύγουστος																		
	Σεπτέμβρης																		
1984 - 1985	Οκτώβριος	128.60	139.39	139.39	128.60	141.58	141.58				128.60	148.61	148.61	128.60	151.99	151.99			
	Νοέμβριος	0.00	139.39		0.00	141.58					0.00	148.61		0.00	151.99				
	Δεκέμβριος																		
	Ιανουάριος																		
	Φεβρουάριος																		
	Μάρτιος																		
	Απρίλιος																		
	Μάιος																		
	Ιούνιος																		
	Ιούλιος																		
	Αύγουστος																		
	Σεπτέμβρης																		

Πίνακας 4.5.1.1 : Υπολογισμός Αθροιστικών Καμπύλων Εισροής-Ζήτησης (Smax = 80 - aG = 20%)

		1.41 εκατ. m <sup>3</sup>																
Υδρολογικό Έτος	Μήνας	1 έτος			2 έτη			3 έτη			4 έτη			5 έτη				
		minR/ έτος	maxR/ έτος	Αθροιστική ετήσια	minR/ έτος	maxR/ έτος	Αθροιστική ετήσια	minR/ έτος	maxR/ έτος	Αθροιστική ετήσια	minR/ έτος	maxR/ έτος	Αθροιστική ετήσια	minR/ έτος	maxR/ έτος	Αθροιστική ετήσια		
1985 - 1986	Οκτώβριος	138.14	141.58	141.58				138.14	148.61	148.61								
	Νοέμβριος	0.00	141.58					0.00	148.61									
	Δεκέμβριος																	
	Ιανουάριος																	
	Φεβρουάριος																	
	Μάρτιος																	
	Απρίλιος																	
	Μάιος																	
	Ιούνιος																	
	Ιούλιος																	
	Αύγουστος																	
	Σεπτέμβρης																	
1986 - 1987	Οκτώβριος	140.09	142.48	142.48	140.09	148.61	148.61	140.09	148.61	148.61								
	Νοέμβριος	0.00	142.48														0.00	148.61
	Δεκέμβριος																	
	Ιανουάριος																	
	Φεβρουάριος																	
	Μάρτιος																	
	Απρίλιος																	
	Μάιος																	
	Ιούνιος																	
	Ιούλιος																	
	Αύγουστος																	
	Σεπτέμβρης																	
1987 - 1988	Οκτώβριος	141.30	148.61	148.61														
	Νοέμβριος	0.00	148.61															
	Δεκέμβριος																	
	Ιανουάριος																	
	Φεβρουάριος																	
	Μάρτιος																	
	Απρίλιος																	
	Μάιος																	
	Ιούνιος																	
	Ιούλιος																	
	Αύγουστος																	
	Σεπτέμβρης																	

Πίνακας 4.5.1.1 : Υπολογισμός Αθροιστικών Καμπύλων Εισροής-Ζήτησης (Smax = 80 - aG = 20%)

		1.41 εκατ. m3														
Υδρολογικό Έτος	Μήνας	1 έτος			2 έτη			3 έτη			4 έτη			5 έτη		
		minR/ έτος	maxR/ έτος	Αθροιστική ετήσια	minR/ έτος	maxR/ έτος	Αθροιστική ετήσια	minR/ έτος	maxR/ έτος	Αθροιστική ετήσια	minR/ έτος	maxR/ έτος	Αθροιστική ετήσια	minR/ έτος	maxR/ έτος	Αθροιστική ετήσια
1988 - 1989	Οκτώβριος	147.44	151.99	151.99	147.44	151.99	151.99	147.44	154.33	154.33	147.44	160.53	160.53			
	Νοέμβριος	0.00	151.99		0.00	151.99		0.00	154.33		0.00	160.53				
	Δεκέμβριος															
	Ιανουάριος															
	Φεβρουάριος															
	Μάρτιος															
	Απρίλιος															
	Μάιος															
	Ιούνιος															
	Ιούλιος															
	Αύγουστος															
	Σεπτέμβρης															
1989 - 1990	Οκτώβριος	149.33	150.70	150.70										148.93	170.93	170.93
	Νοέμβριος	0.00	150.70					0.00	170.93							
	Δεκέμβριος															
	Ιανουάριος															
	Φεβρουάριος															
	Μάρτιος															
	Απρίλιος															
	Μάιος															
	Ιούνιος															
	Ιούλιος															
	Αύγουστος															
	Σεπτέμβρης															
1990 - 1991	Οκτώβριος	148.93	154.33	154.33	148.93	160.53	160.53									
	Νοέμβριος	0.00	154.33		0.00	160.53										
	Δεκέμβριος															
	Ιανουάριος															
	Φεβρουάριος															
	Μάρτιος															
	Απρίλιος															
	Μάιος															
	Ιούνιος															
	Ιούλιος															
	Αύγουστος															
	Σεπτέμβρης															



Πίνακας 4.5.1.1 : Υπολογισμός Αθροιστικών Καμπύλων Εισροής-Ζήτησης (Smax = 80 - aG = 20%)

		1.41 εκατ.μ3																
Υδρολογικό Έτος	Μήνας	1 έτος			2 έτη			3 έτη			4 έτη			5 έτη				
		minR/ έτος	maxR/ έτος	Αθροιστική ετήσια	minR/ έτος	maxR/ έτος	Αθροιστική ετήσια	minR/ έτος	maxR/ έτος	Αθροιστική ετήσια	minR/ έτος	maxR/ έτος	Αθροιστική ετήσια	minR/ έτος	maxR/ έτος	Αθροιστική ετήσια		
1991 - 1992	Οκτώβριος	153.28	160.53	160.53				153.28	170.93	170.93								
	Νοέμβριος	0.00	160.53					0.00	170.93									
	Δεκέμβριος																	
	Ιανουάριος																	
	Φεβρουάριος																	
	Μάρτιος																	
	Απρίλιος																	
	Μάιος																	
	Ιούνιος																	
	Ιούλιος																	
	Αύγουστος																	
	Σεπτέμβρης																	
1992 - 1993	Οκτώβριος	159.20	162.75	162.75	159.20	170.93	170.93				159.20	185.13	185.13					
	Νοέμβριος	0.00	162.75		0.00	170.93					0.00	185.13						
	Δεκέμβριος																	
	Ιανουάριος																	
	Φεβρουάριος																	
	Μάρτιος																	
	Απρίλιος																	
	Μάιος																	
	Ιούνιος																	
	Ιούλιος																	
	Αύγουστος																	
	Σεπτέμβρης																	
1993 - 1994	Οκτώβριος	161.62	170.93	170.93														
	Νοέμβριος	0.00	170.93															
	Δεκέμβριος																	
	Ιανουάριος																	
	Φεβρουάριος																	
	Μάρτιος																	
	Απρίλιος																	
	Μάιος																	
	Ιούνιος																	
	Ιούλιος																	
	Αύγουστος																	
	Σεπτέμβρης																	

Πίνακας 4.5.1.1 : Υπολογισμός Αθροιστικών Καμπύλων Εισροής-Ζήτησης (Smax = 80 - aG = 20%)

		1.41 εκατ. m3																	
Υδρολογικό Έτος	Μήνας	1 έτος			2 έτη			3 έτη			4 έτη			5 έτη					
		minR/ έτος	maxR/ έτος	Αθροιστική ετήσια	minR/ έτος	maxR/ έτος	Αθροιστική ετήσια	minR/ έτος	maxR/ έτος	Αθροιστική ετήσια	minR/ έτος	maxR/ έτος	Αθροιστική ετήσια	minR/ έτος	maxR/ έτος	Αθροιστική ετήσια			
1994 - 1995	Οκτώβριος	169.75	177.98	177.98	169.75	185.13	185.13	169.75	185.13	185.13									
	Νοέμβριος	0.00	177.98		0.00	185.13		0.00	185.13							169.75	185.13	185.13	
	Δεκέμβριος																		
	Ιανουάριος																		
	Φεβρουάριος																		
	Μάρτιος																		
	Απρίλιος																		
	Μάιος																		
	Ιούνιος																		
	Ιούλιος																		
	Αύγουστος																		
	Σεπτέμβρης																		
1995 - 1996	Οκτώβριος	176.73	185.13	185.13															
	Νοέμβριος	0.00	185.13																
	Δεκέμβριος																		
	Ιανουάριος																		
	Φεβρουάριος																		
	Μάρτιος																		
	Απρίλιος																		
	Μάιος																		
	Ιούνιος																		
	Ιούλιος																		
	Αύγουστος																		
	Σεπτέμβρης																		
		<b>minVλ= 6.99</b> <b>maxVλ= 185.13</b>			<b>minVλ= 8.24</b> <b>maxVλ= 185.13</b>			<b>minVλ= 8.56</b> <b>maxVλ= 185.13</b>			<b>minVλ= 16.70</b> <b>maxVλ= 185.13</b>			<b>minVλ= 24.60</b> <b>maxVλ= 185.13</b>					

Πίνακας 4.5.1.1 : Υπολογισμός Αθροιστικών Καμπύλων Εισροής-Ζήτησης (Smax = 80 - aG = 20%)

		1.85 εκατ. m3														
Υδρολογικό Έτος	Μήνας	1 έτος			2 έτη			3 έτη			4 έτη			5 έτη		
		minR/έτος	maxR/έτος	Αθροιστική ετήσια	minR/έτος	maxR/έτος	Αθροιστική ετήσια	minR/έτος	maxR/έτος	Αθροιστική ετήσια	minR/έτος	maxR/έτος	Αθροιστική ετήσια	minR/έτος	maxR/έτος	Αθροιστική ετήσια
1964 - 1965	Οκτώβριος	-0.26	7.91	8.17	-0.26	7.91	8.17	-0.26	7.91	8.17	-0.26	14.97	15.23	-0.26	22.41	22.67
	Νοέμβριος	-0.26	7.91		-0.26	7.91		-0.26	7.91		-0.26	14.97		-0.26	22.41	
	Δεκέμβριος															
	Ιανουάριος															
	Φεβρουάριος															
	Μάρτιος															
	Απρίλιος															
	Μάιος															
	Ιούνιος															
	Ιούλιος															
	Αύγουστος															
Σεπτέμβρης																
1965 - 1966	Οκτώβριος	4.73	6.53	6.53												
	Νοέμβριος	0.00	6.53													
	Δεκέμβριος															
	Ιανουάριος															
	Φεβρουάριος															
	Μάρτιος															
	Απρίλιος															
	Μάιος															
	Ιούνιος															
	Ιούλιος															
	Αύγουστος															
Σεπτέμβρης																
1966 - 1967	Οκτώβριος	4.32	7.30	7.30	4.32	14.97	14.97									
	Νοέμβριος	0.00	7.30		0.00	14.97										
	Δεκέμβριος															
	Ιανουάριος															
	Φεβρουάριος															
	Μάρτιος															
	Απρίλιος															
	Μάιος															
	Ιούνιος															
	Ιούλιος															
	Αύγουστος															
Σεπτέμβρης																

Πίνακας 4.5.1.1 : Υπολογισμός Αθροιστικών Καμπύλων Εισροής-Ζήτησης (Smax = 80 - aG = 20%)

		1.85 εκατ. m3																
Υδρολογικό Έτος	Μήνας	1 έτος			2 έτη			3 έτη			4 έτη			5 έτη				
		minR/έτος	maxR/έτος	Αθροιστική ετήσια	minR/έτος	maxR/έτος	Αθροιστική ετήσια	minR/έτος	maxR/έτος	Αθροιστική ετήσια	minR/έτος	maxR/έτος	Αθροιστική ετήσια	minR/έτος	maxR/έτος	Αθροιστική ετήσια		
1967 - 1968	Οκτώβριος	5.76	14.97	14.97				5.76	26.10	26.10								
	Νοέμβριος	0.00	14.97					0.00	26.10									
	Δεκέμβριος																	
	Ιανουάριος																	
	Φεβρουάριος																	
	Μάρτιος																	
	Απρίλιος																	
	Μάιος																	
	Ιούνιος																	
	Ιούλιος																	
	Αύγουστος																	
Σεπτέμβρης																		
1968 - 1969	Οκτώβριος	13.59	22.41	22.41	13.59	26.10	26.10				13.59	40.48	40.48					
	Νοέμβριος	0.00	22.41		0.00	26.10					0.00	40.48						
	Δεκέμβριος																	
	Ιανουάριος																	
	Φεβρουάριος																	
	Μάρτιος																	
	Απρίλιος																	
	Μάιος																	
	Ιούνιος																	
	Ιούλιος																	
	Αύγουστος																	
Σεπτέμβρης																		
1969 - 1970	Οκτώβριος	20.87	26.10	26.10												20.87	53.24	53.24
	Νοέμβριος	0.00	26.10													0.00	53.24	
	Δεκέμβριος																	
	Ιανουάριος																	
	Φεβρουάριος																	
	Μάρτιος																	
	Απρίλιος																	
	Μάιος																	
	Ιούνιος																	
	Ιούλιος																	
	Αύγουστος																	
Σεπτέμβρης																		

Πίνακας 4.5.1.1 : Υπολογισμός Αθροιστικών Καμπύλων Εισροής-Ζήτησης (Smax = 80 - aG = 20%)

		1.85 εκατ. m3																			
Υδρολογικό Έτος	Μήνας	1 έτος			2 έτη			3 έτη			4 έτη			5 έτη							
		minR/ έτος	maxR/ έτος	Αθροιστική ετήσια	minR/ έτος	maxR/ έτος	Αθροιστική ετήσια	minR/ έτος	maxR/ έτος	Αθροιστική ετήσια	minR/ έτος	maxR/ έτος	Αθροιστική ετήσια	minR/ έτος	maxR/ έτος	Αθροιστική ετήσια					
1970 - 1971	Οκτώβριος	24.46	33.37	33.37	24.46	40.48	40.48	24.46	50.74	50.74											
	Νοέμβριος	0.00	33.37		0.00	40.48		0.00	50.74												
	Δεκέμβριος																				
	Ιανουάριος																				
	Φεβρουάριος																				
	Μάρτιος																				
	Απρίλιος																				
	Μάιος																				
	Ιούνιος																				
	Ιούλιος																				
	Αύγουστος																				
Σεπτέμβριος																					
1971 - 1972	Οκτώβριος	31.83	40.48	40.48																	
	Νοέμβριος	0.00	40.48																		
	Δεκέμβριος																				
	Ιανουάριος																				
	Φεβρουάριος																				
	Μάρτιος																				
	Απρίλιος																				
	Μάιος																				
	Ιούνιος																				
	Ιούλιος																				
	Αύγουστος																				
Σεπτέμβριος																					
1972 - 1973	Οκτώβριος	39.59	50.74	50.74	39.59	53.24	53.24				39.59	61.54	61.54								
	Νοέμβριος	0.00	50.74		0.00	53.24		0.00	61.54												
	Δεκέμβριος																				
	Ιανουάριος																				
	Φεβρουάριος																				
	Μάρτιος																				
	Απρίλιος																				
	Μάιος																				
	Ιούνιος																				
	Ιούλιος																				
	Αύγουστος																				
Σεπτέμβριος																					

Πίνακας 4.5.1.1 : Υπολογισμός Αθροιστικών Καμπύλων Εισροής-Ζήτησης (Smax = 80 - aG = 20%)

		1.85 εκατ. m3																	
Υδρολογικό Έτος	Μήνας	1 έτος			2 έτη			3 έτη			4 έτη			5 έτη					
		minR/έτος	maxR/έτος	Αθροιστική ετήσια	minR/έτος	maxR/έτος	Αθροιστική ετήσια	minR/έτος	maxR/έτος	Αθροιστική ετήσια	minR/έτος	maxR/έτος	Αθροιστική ετήσια	minR/έτος	maxR/έτος	Αθροιστική ετήσια			
1973 - 1974	Οκτώβριος	48.99	53.24	53.24				48.99	61.54	61.54									
	Νοέμβριος	0.00	53.24					0.00	61.54										
	Δεκέμβριος																		
	Ιανουάριος																		
	Φεβρουάριος																		
	Μάρτιος																		
	Απρίλιος																		
	Μάιος																		
	Ιούνιος																		
	Ιούλιος																		
	Αύγουστος																		
Σεπτέμβριος																			
1974 - 1975	Οκτώβριος	50.06	51.86	51.86	49.75	61.54	61.54												
	Νοέμβριος	0.00	51.86		0.00	61.54											49.75	80.55	80.55
	Δεκέμβριος																		
	Ιανουάριος																		
	Φεβρουάριος																		
	Μάρτιος																		
	Απρίλιος																		
	Μάιος																		
	Ιούνιος																		
	Ιούλιος																		
	Αύγουστος																		
Σεπτέμβριος																			
1975 - 1976	Οκτώβριος	49.75	61.54	61.54															
	Νοέμβριος	0.00	61.54																
	Δεκέμβριος																		
	Ιανουάριος																		
	Φεβρουάριος																		
	Μάρτιος																		
	Απρίλιος																		
	Μάιος																		
	Ιούνιος																		
	Ιούλιος																		
	Αύγουστος																		
Σεπτέμβριος																			

Πίνακας 4.5.1.1 : Υπολογισμός Αθροιστικών Καμπύλων Εισροής-Ζήτησης (Smax = 80 - aG = 20%)

		1.85 εκατ. m3														
Υδρολογικό Έτος	Μήνας	1 έτος			2 έτη			3 έτη			4 έτη			5 έτη		
		minR/ έτος	maxR/ έτος	Αθροιστική ετήσια	minR/ έτος	maxR/ έτος	Αθροιστική ετήσια	minR/ έτος	maxR/ έτος	Αθροιστική ετήσια	minR/ έτος	maxR/ έτος	Αθροιστική ετήσια	minR/ έτος	maxR/ έτος	Αθροιστική ετήσια
1976 -1977	Οκτώβριος	60.96	66.39	66.39	60.96	75.85	75.85	60.96	80.55	80.55	60.96	88.08	88.08			
	Νοέμβριος	0.00	66.39		0.00	75.85		0.00	80.55		0.00	88.08				
	Δεκέμβριος															
	Ιανουάριος															
	Φεβρουάριος															
	Μάρτιος															
	Απρίλιος															
	Μάιος															
	Ιούνιος															
	Ιούλιος															
	Αύγουστος															
Σεπτέμβριος																
1977 - 1978	Οκτώβριος	64.74	75.85	75.85												
	Νοέμβριος	0.00	75.85													
	Δεκέμβριος															
	Ιανουάριος															
	Φεβρουάριος															
	Μάρτιος															
	Απρίλιος															
	Μάιος															
	Ιούνιος															
	Ιούλιος															
	Αύγουστος															
Σεπτέμβρης																
1978 - 1979	Οκτώβριος	75.02	80.55	80.55	75.02	88.08	88.08									
	Νοέμβριος	0.00	80.55		0.00	88.08										
	Δεκέμβριος															
	Ιανουάριος															
	Φεβρουάριος															
	Μάρτιος															
	Απρίλιος															
	Μάιος															
	Ιούνιος															
	Ιούλιος															
	Αύγουστος															
Σεπτέμβρης																

Πίνακας 4.5.1.1 : Υπολογισμός Αθροιστικών Καμπύλων Εισροής-Ζήτησης (Smax = 80 - aG = 20%)

		1.85 εκατ. m3																
Υδρολογικό Έτος	Μήνας	1 έτος			2 έτη			3 έτη			4 έτη			5 έτη				
		minR/ έτος	maxR/ έτος	Αθροιστική ετήσια	minR/ έτος	maxR/ έτος	Αθροιστική ετήσια	minR/ έτος	maxR/ έτος	Αθροιστική ετήσια	minR/ έτος	maxR/ έτος	Αθροιστική ετήσια	minR/ έτος	maxR/ έτος	Αθροιστική ετήσια		
1979 - 1980	Οκτώβριος	79.06	88.08	88.08				79.06	107.37	107.37						79.06	120.66	120.66
	Νοέμβριος	0.00	88.08					0.00	107.37							0.00	120.66	
	Δεκέμβριος																	
	Ιανουάριος																	
	Φεβρουάριος																	
	Μάρτιος																	
	Απρίλιος																	
	Μάιος																	
	Ιούνιος																	
	Ιούλιος																	
	Αύγουστος																	
	Σεπτέμβρης																	
1980 - 1981	Οκτώβριος	86.54	97.84	97.84	86.54	107.37	107.37				86.54	120.66	120.66					
	Νοέμβριος	0.00	97.84			0.00		107.37				0.00		120.66				
	Δεκέμβριος																	
	Ιανουάριος																	
	Φεβρουάριος																	
	Μάρτιος																	
	Απρίλιος																	
	Μάιος																	
	Ιούνιος																	
	Ιούλιος																	
	Αύγουστος																	
	Σεπτέμβρης																	
1981 - 1982	Οκτώβριος	96.20	107.37	107.37														
	Νοέμβριος	0.00	107.37															
	Δεκέμβριος																	
	Ιανουάριος																	
	Φεβρουάριος																	
	Μάρτιος																	
	Απρίλιος																	
	Μάιος																	
	Ιούνιος																	
	Ιούλιος																	
	Αύγουστος																	
	Σεπτέμβρης																	



Πίνακας 4.5.1.1 : Υπολογισμός Αθροιστικών Καμπύλων Εισροής-Ζήτησης (Smax = 80 - aG = 20%)

		1.85 εκατ. m3																		
Υδρολογικό Έτος	Μήνας	1 έτος			2 έτη			3 έτη			4 έτη			5 έτη						
		minR/ έτος	maxR/ έτος	Αθροιστική ετήσια	minR/ έτος	maxR/ έτος	Αθροιστική ετήσια	minR/ έτος	maxR/ έτος	Αθροιστική ετήσια	minR/ έτος	maxR/ έτος	Αθροιστική ετήσια	minR/ έτος	maxR/ έτος	Αθροιστική ετήσια				
1982 - 1983	Οκτώβριος	105.99	111.80	111.80	105.99	120.66	120.66	105.99	129.97	129.97										
	Νοέμβριος	0.00	111.80		0.00	120.66		0.00	129.97											
	Δεκέμβριος																			
	Ιανουάριος																			
	Φεβρουάριος																			
	Μάρτιος																			
	Απρίλιος																			
	Μάιος																			
	Ιούνιος																			
	Ιούλιος																			
	Αύγουστος																			
Σεπτέμβρης																				
1983 - 1984	Οκτώβριος	110.26	120.66	120.66																
	Νοέμβριος	0.00	120.66																	
	Δεκέμβριος																			
	Ιανουάριος																			
	Φεβρουάριος																			
	Μάρτιος																			
	Απρίλιος																			
	Μάιος																			
	Ιούνιος																			
	Ιούλιος																			
	Αύγουστος																			
Σεπτέμβρης																				
1984 - 1985	Οκτώβριος	119.27	129.97	129.97	119.27	131.71	131.71				119.27	137.80	137.80	119.27	140.78	140.78				
	Νοέμβριος	0.00	129.97		0.00	131.71		0.00	137.80	0.00	140.78									
	Δεκέμβριος																			
	Ιανουάριος																			
	Φεβρουάριος																			
	Μάρτιος																			
	Απρίλιος																			
	Μάιος																			
	Ιούνιος																			
	Ιούλιος																			
	Αύγουστος																			
Σεπτέμβρης																				

Πίνακας 4.5.1.1 : Υπολογισμός Αθροιστικών Καμπύλων Εισροής-Ζήτησης (Smax = 80 - aG = 20%)

		1.85 εκατ. m3																								
Υδρολογικό Έτος	Μήνας	1 έτος			2 έτη			3 έτη			4 έτη			5 έτη												
		minR/έτος	maxR/έτος	Αθροιστική ετήσια	minR/έτος	maxR/έτος	Αθροιστική ετήσια	minR/έτος	maxR/έτος	Αθροιστική ετήσια	minR/έτος	maxR/έτος	Αθροιστική ετήσια	minR/έτος	maxR/έτος	Αθροιστική ετήσια										
1985 - 1986	Οκτώβριος	128.32	131.71	131.71				128.32	137.80	137.80																
	Νοέμβριος	0.00	131.71														0.00	137.80								
	Δεκέμβριος																									
	Ιανουάριος																									
	Φεβρουάριος																									
	Μάρτιος																									
	Απρίλιος																									
	Μάιος																									
	Ιούνιος																									
	Ιούλιος																									
	Αύγουστος																									
Σεπτέμβρης																										
1986 - 1987	Οκτώβριος	129.76	132.09	132.09				129.76	137.80	137.80																
	Νοέμβριος	0.00	132.09														0.00	137.80								
	Δεκέμβριος																									
	Ιανουάριος																									
	Φεβρουάριος																									
	Μάρτιος																									
	Απρίλιος																									
	Μάιος																									
	Ιούνιος																									
	Ιούλιος																									
	Αύγουστος																									
Σεπτέμβρης																										
1987 - 1988	Οκτώβριος	130.53	137.80	137.80				130.53	137.80	137.80																
	Νοέμβριος	0.00	137.80																							
	Δεκέμβριος																									
	Ιανουάριος																									
	Φεβρουάριος																									
	Μάρτιος																									
	Απρίλιος																									
	Μάιος																									
	Ιούνιος																									
	Ιούλιος																									
	Αύγουστος																									
Σεπτέμβρης																										

Πίνακας 4.5.1.1 : Υπολογισμός Αθροιστικών Καμπύλων Εισροής-Ζήτησης (Smax = 80 - aG = 20%)

		1.85 εκατ. m3														
Υδρολογικό Έτος	Μήνας	1 έτος			2 έτη			3 έτη			4 έτη			5 έτη		
		minR/έτος	maxR/έτος	Αθροιστική ετήσια	minR/έτος	maxR/έτος	Αθροιστική ετήσια	minR/έτος	maxR/έτος	Αθροιστική ετήσια	minR/έτος	maxR/έτος	Αθροιστική ετήσια	minR/έτος	maxR/έτος	Αθροιστική ετήσια
1988 - 1989	Οκτώβριος	136.25	140.78	140.78	136.25	140.78	140.78	136.25	142.09	142.09	136.25	147.86	147.86			
	Νοέμβριος	0.00	140.78		0.00	140.78		0.00	142.09		0.00	147.86				
	Δεκέμβριος															
	Ιανουάριος															
	Φεβρουάριος															
	Μάρτιος															
	Απρίλιος															
	Μάιος															
	Ιούνιος															
	Ιούλιος															
	Αύγουστος															
Σεπτέμβρης																
1989 - 1990	Οκτώβριος	137.29	139.09	139.09										136.77	157.33	157.33
	Νοέμβριος	0.00	139.09											0.00	157.33	
	Δεκέμβριος															
	Ιανουάριος															
	Φεβρουάριος															
	Μάρτιος															
	Απρίλιος															
	Μάιος															
	Ιούνιος															
	Ιούλιος															
	Αύγουστος															
Σεπτέμβρης																
1990 - 1991	Οκτώβριος	136.77	142.09	142.09	136.77	147.86	147.86									
	Νοέμβριος	0.00	142.09		0.00	147.86										
	Δεκέμβριος															
	Ιανουάριος															
	Φεβρουάριος															
	Μάρτιος															
	Απρίλιος															
	Μάιος															
	Ιούνιος															
	Ιούλιος															
	Αύγουστος															
Σεπτέμβρης																

Πίνακας 4.5.1.1 : Υπολογισμός Αθροιστικών Καμπύλων Εισροής-Ζήτησης (Smax = 80 - aG = 20%)

		1.85 εκατ. m3																
Υδρολογικό Έτος	Μήνας	1 έτος			2 έτη			3 έτη			4 έτη			5 έτη				
		minR/ έτος	maxR/ έτος	Αθροιστική ετήσια	minR/ έτος	maxR/ έτος	Αθροιστική ετήσια	minR/ έτος	maxR/ έτος	Αθροιστική ετήσια	minR/ έτος	maxR/ έτος	Αθροιστική ετήσια	minR/ έτος	maxR/ έτος	Αθροιστική ετήσια		
1991 - 1992	Οκτώβριος	140.70	147.86	147.86				140.70	157.33	157.33								
	Νοέμβριος	0.00	147.86					0.00	157.33									
	Δεκέμβριος																	
	Ιανουάριος																	
	Φεβρουάριος																	
	Μάρτιος																	
	Απρίλιος																	
	Μάιος																	
	Ιούνιος																	
	Ιούλιος																	
	Αύγουστος																	
Σεπτέμβρης																		
1992 - 1993	Οκτώβριος	146.11	149.64	149.64	146.11	157.33	157.33				146.11	170.60	170.60					
	Νοέμβριος	0.00	149.64		0.00	157.33					0.00	170.60						
	Δεκέμβριος																	
	Ιανουάριος																	
	Φεβρουάριος																	
	Μάρτιος																	
	Απρίλιος																	
	Μάιος																	
	Ιούνιος																	
	Ιούλιος																	
	Αύγουστος																	
Σεπτέμβρης																		
1993 - 1994	Οκτώβριος	148.15	157.33	157.33														
	Νοέμβριος	0.00	157.33															
	Δεκέμβριος																	
	Ιανουάριος																	
	Φεβρουάριος																	
	Μάρτιος																	
	Απρίλιος																	
	Μάιος																	
	Ιούνιος																	
	Ιούλιος																	
	Αύγουστος																	
Σεπτέμβρης																		

Πίνακας 4.5.1.1 : Υπολογισμός Αθροιστικών Καμπύλων Εισροής-Ζήτησης (Smax = 80 - aG = 20%)

		1.85 εκατ. m3																	
Υδρολογικό Έτος	Μήνας	1 έτος			2 έτη			3 έτη			4 έτη			5 έτη					
		minR/έτος	maxR/έτος	Αθροιστική ετήσια	minR/έτος	maxR/έτος	Αθροιστική ετήσια	minR/έτος	maxR/έτος	Αθροιστική ετήσια	minR/έτος	maxR/έτος	Αθροιστική ετήσια	minR/έτος	maxR/έτος	Αθροιστική ετήσια			
1994 - 1995	Οκτώβριος	155.78	163.92	163.92	155.78	170.60	170.60	155.78	170.60	170.60									
	Νοέμβριος	0.00	163.92		0.00	170.60		0.00	170.60							155.78	170.60	170.60	
	Δεκέμβριος																0.00	170.60	
	Ιανουάριος																		
	Φεβρουάριος																		
	Μάρτιος																		
	Απρίλιος																		
	Μάιος																		
	Ιούνιος																		
	Ιούλιος																		
	Αύγουστος																		
	Σεπτέμβριος																		
1995 - 1996	Οκτώβριος	162.27	170.60	170.60															
	Νοέμβριος	0.00	170.60																
	Δεκέμβριος																		
	Ιανουάριος																		
	Φεβρουάριος																		
	Μάρτιος																		
	Απρίλιος																		
	Μάιος																		
	Ιούνιος																		
	Ιούλιος																		
	Αύγουστος																		
	Σεπτέμβριος																		
		<b>minVλ=</b>	<b>6.53</b>		<b>minVλ=</b>	<b>8.17</b>		<b>minVλ=</b>	<b>8.17</b>		<b>minVλ=</b>	<b>15.23</b>		<b>minVλ=</b>	<b>22.67</b>				
		<b>maxVλ=</b>	<b>170.60</b>		<b>maxVλ=</b>	<b>170.60</b>		<b>maxVλ=</b>	<b>170.60</b>		<b>maxVλ=</b>	<b>170.60</b>		<b>maxVλ=</b>	<b>170.60</b>				

Πίνακας 4.5.1.1 : Υπολογισμός Αθροιστικών Καμπύλων Εισροής-Ζήτησης (Smax = 80 - aG = 20%)

		1.08 εκατ. m4														
Υδρολογικό Έτος	Μήνας	1 έτος			2 έτη			3 έτη			4 έτη			5 έτη		
		minR/έτος	maxR/έτος	Αθροιστική ετήσια	minR/έτος	maxR/έτος	Αθροιστική ετήσια	minR/έτος	maxR/έτος	Αθροιστική ετήσια	minR/έτος	maxR/έτος	Αθροιστική ετήσια	minR/έτος	maxR/έτος	Αθροιστική ετήσια
1964 - 1965	Οκτώβριος	-0.15	8.15	8.30	-0.15	8.15	8.30	-0.15	9.15	9.30	-0.15	17.63	17.78	-0.15	25.88	26.03
	Νοέμβριος	-0.15	8.15		-0.15	8.15		-0.15	9.15		-0.15	17.63		-0.15	25.88	
	Δεκέμβριος															
	Ιανουάριος															
	Φεβρουάριος															
	Μάρτιος															
	Απρίλιος															
	Μάιος															
	Ιούνιος															
	Ιούλιος															
	Αύγουστος															
	Σεπτέμβρης															
1965 - 1966	Οκτώβριος	6.28	7.33	7.33												
	Νοέμβριος	0.00	7.33													
	Δεκέμβριος															
	Ιανουάριος															
	Φεβρουάριος															
	Μάρτιος															
	Απρίλιος															
	Μάιος															
	Ιούνιος															
	Ιούλιος															
	Αύγουστος															
	Σεπτέμβρης															
1966 - 1967	Οκτώβριος	6.04	9.15	9.15	6.04	17.63	17.63									
	Νοέμβριος	0.00	9.15		0.00	17.63										
	Δεκέμβριος															
	Ιανουάριος															
	Φεβρουάριος															
	Μάρτιος															
	Απρίλιος															
	Μάιος															
	Ιούνιος															
	Ιούλιος															
	Αύγουστος															
	Σεπτέμβρης															

Πίνακας 4.5.1.1 : Υπολογισμός Αθροιστικών Καμπύλων Εισροής-Ζήτησης (Smax = 80 - aG = 20%)

		1.08 εκατ. m4																			
Υδρολογικό Έτος	Μήνας	1 έτος			2 έτη			3 έτη			4 έτη			5 έτη							
		minR/έτος	maxR/έτος	Αθροιστική ετήσια	minR/έτος	maxR/έτος	Αθροιστική ετήσια	minR/έτος	maxR/έτος	Αθροιστική ετήσια	minR/έτος	maxR/έτος	Αθροιστική ετήσια	minR/έτος	maxR/έτος	Αθροιστική ετήσια					
1967 - 1968	Οκτώβριος	8.24	17.63	17.63				8.24	30.33	30.33											
	Νοέμβριος	0.00	17.63					0.00	30.33												
	Δεκέμβριος																				
	Ιανουάριος																				
	Φεβρουάριος																				
	Μάρτιος																				
	Απρίλιος																				
	Μάιος																				
	Ιούνιος																				
	Ιούλιος																				
	Αύγουστος																				
Σεπτέμβρης																					
1968 - 1969	Οκτώβριος	16.82	25.88	25.88	16.82	30.33	30.33				16.82	46.32	46.32								
	Νοέμβριος	0.00	25.88		0.00	30.33					0.00	46.32									
	Δεκέμβριος																				
	Ιανουάριος																				
	Φεβρουάριος																				
	Μάρτιος																				
	Απρίλιος																				
	Μάιος																				
	Ιούνιος																				
	Ιούλιος																				
	Αύγουστος																				
Σεπτέμβρης																					
1969 - 1970	Οκτώβριος	24.97	30.33	30.33																	
	Νοέμβριος	0.00	30.33														0.00	30.33	24.97	60.75	60.75
	Δεκέμβριος																		0.00	60.75	
	Ιανουάριος																				
	Φεβρουάριος																				
	Μάρτιος																				
	Απρίλιος																				
	Μάιος																				
	Ιούνιος																				
	Ιούλιος																				
	Αύγουστος																				
Σεπτέμβρης																					

Πίνακας 4.5.1.1 : Υπολογισμός Αθροιστικών Καμπύλων Εισροής-Ζήτησης (Smax = 80 - aG = 20%)

		1.08 εκατ. m4																					
Υδρολογικό Έτος	Μήνας	1 έτος			2 έτη			3 έτη			4 έτη			5 έτη									
		minR/έτος	maxR/έτος	Αθροιστική ετήσια	minR/έτος	maxR/έτος	Αθροιστική ετήσια	minR/έτος	maxR/έτος	Αθροιστική ετήσια	minR/έτος	maxR/έτος	Αθροιστική ετήσια	minR/έτος	maxR/έτος	Αθροιστική ετήσια							
1970 - 1971	Οκτώβριος	29.36	38.45	38.45	29.36	46.32	46.32	29.36	57.43	57.43													
	Νοέμβριος	0.00	38.45		0.00	46.32		0.00	57.43														
	Δεκέμβριος																						
	Ιανουάριος																						
	Φεβρουάριος																						
	Μάρτιος																						
	Απρίλιος																						
	Μάιος																						
	Ιούνιος																						
	Ιούλιος																						
	Αύγουστος																						
Σεπτέμβριος																							
1971 - 1972	Οκτώβριος	37.54	46.32	46.32																			
	Νοέμβριος	0.00	46.32																				
	Δεκέμβριος																						
	Ιανουάριος																						
	Φεβρουάριος																						
	Μάρτιος																						
	Απρίλιος																						
	Μάιος																						
	Ιούνιος																						
	Ιούλιος																						
	Αύγουστος																						
Σεπτέμβριος																							
1972 - 1973	Οκτώβριος	46.16	57.43	57.43	46.16	60.75	60.75				46.16	70.72	70.72										
	Νοέμβριος	0.00	57.43		0.00	60.75		0.00	70.72														
	Δεκέμβριος																						
	Ιανουάριος																						
	Φεβρουάριος																						
	Μάρτιος																						
	Απρίλιος																						
	Μάιος																						
	Ιούνιος																						
	Ιούλιος																						
	Αύγουστος																						
Σεπτέμβριος																							



Πίνακας 4.5.1.1 : Υπολογισμός Αθροιστικών Καμπύλων Εισροής-Ζήτησης (Smax = 80 - aG = 20%)

		1.08 εκατ. m4																														
Υδρολογικό Έτος	Μήνας	1 έτος			2 έτη			3 έτη			4 έτη			5 έτη																		
		minR/έτος	maxR/έτος	Αθροιστική ετήσια	minR/έτος	maxR/έτος	Αθροιστική ετήσια	minR/έτος	maxR/έτος	Αθροιστική ετήσια	minR/έτος	maxR/έτος	Αθροιστική ετήσια	minR/έτος	maxR/έτος	Αθροιστική ετήσια																
1973 - 1974	Οκτώβριος	56.41	60.75	60.75																												
	Νοέμβριος	0.00	60.75																													
	Δεκέμβριος																															
	Ιανουάριος																															
	Φεβρουάριος																															
	Μάρτιος																															
	Απρίλιος																															
	Μάιος																															
	Ιούνιος																															
	Ιούλιος																															
	Αύγουστος																															
Σεπτέμβριος																																
1974 - 1975	Οκτώβριος	58.88	59.93	59.93	58.70	70.72	70.72																									
	Νοέμβριος	0.00	59.93		0.00	70.72																										
	Δεκέμβριος																															
	Ιανουάριος																															
	Φεβρουάριος																															
	Μάρτιος																															
	Απρίλιος																															
	Μάιος																															
	Ιούνιος																															
	Ιούλιος																															
	Αύγουστος																															
Σεπτέμβριος																																
1975 - 1976	Οκτώβριος	58.70	70.72	70.72																												
	Νοέμβριος	0.00	70.72																													
	Δεκέμβριος																															
	Ιανουάριος																															
	Φεβρουάριος																															
	Μάρτιος																															
	Απρίλιος																															
	Μάιος																															
	Ιούνιος																															
	Ιούλιος																															
	Αύγουστος																															
Σεπτέμβριος																																

Πίνακας 4.5.1.1 : Υπολογισμός Αθροιστικών Καμπύλων Εισροής-Ζήτησης (Smax = 80 - aG = 20%)

		1.08 εκατ. m4														
Υδρολογικό Έτος	Μήνας	1 έτος			2 έτη			3 έτη			4 έτη			5 έτη		
		minR/ έτος	maxR/ έτος	Αθροιστική ετήσια	minR/ έτος	maxR/ έτος	Αθροιστική ετήσια	minR/ έτος	maxR/ έτος	Αθροιστική ετήσια	minR/ έτος	maxR/ έτος	Αθροιστική ετήσια	minR/ έτος	maxR/ έτος	Αθροιστική ετήσια
1976 -1977	Οκτώβριος	70.65	76.27	76.27	70.65	86.65	86.65	70.65	92.04	92.04	70.65	100.42	100.42			
	Νοέμβριος	0.00	76.27		0.00	86.65		0.00	92.04		0.00	100.42				
	Δεκέμβριος															
	Ιανουάριος															
	Φεβρουάριος															
	Μάρτιος															
	Απρίλιος															
	Μάιος															
	Ιούνιος															
	Ιούλιος															
	Αύγουστος															
Σεπτέμβριος																
1977 - 1978	Οκτώβριος	75.30	86.65	86.65												
	Νοέμβριος	0.00	86.65													
	Δεκέμβριος															
	Ιανουάριος															
	Φεβρουάριος															
	Μάρτιος															
	Απρίλιος															
	Μάιος															
	Ιούνιος															
	Ιούλιος															
	Αύγουστος															
Σεπτέμβριος																
1978 - 1979	Οκτώβριος	86.33	92.04	92.04	86.33	100.42	100.42									
	Νοέμβριος	0.00	92.04		0.00	100.42										
	Δεκέμβριος															
	Ιανουάριος															
	Φεβρουάριος															
	Μάρτιος															
	Απρίλιος															
	Μάιος															
	Ιούνιος															
	Ιούλιος															
	Αύγουστος															
Σεπτέμβριος																

Πίνακας 4.5.1.1 : Υπολογισμός Αθροιστικών Καμπύλων Εισροής-Ζήτησης (Smax = 80 - aG = 20%)

		1.08 εκατ. m4																
Υδρολογικό Έτος	Μήνας	1 έτος			2 έτη			3 έτη			4 έτη			5 έτη				
		minR/έτος	maxR/έτος	Αθροιστική ετήσια	minR/έτος	maxR/έτος	Αθροιστική ετήσια	minR/έτος	maxR/έτος	Αθροιστική ετήσια	minR/έτος	maxR/έτος	Αθροιστική ετήσια	minR/έτος	maxR/έτος	Αθροιστική ετήσια		
1979 - 1980	Οκτώβριος	91.17	100.42	100.42				91.17	121.40	121.40						91.17	136.30	136.30
	Νοέμβριος	0.00	100.42					0.00	121.40							0.00	136.30	
	Δεκέμβριος																	
	Ιανουάριος																	
	Φεβρουάριος																	
	Μάρτιος																	
	Απρίλιος																	
	Μάιος																	
	Ιούνιος																	
	Ιούλιος																	
	Αύγουστος																	
Σεπτέμβρης																		
1980 - 1981	Οκτώβριος	99.52	110.96	110.96	99.52	121.40	121.40				99.52	136.30	136.30					
	Νοέμβριος	0.00	110.96						0.00	121.40					0.00	136.30		
	Δεκέμβριος																	
	Ιανουάριος																	
	Φεβρουάριος																	
	Μάρτιος																	
	Απρίλιος																	
	Μάιος																	
	Ιούνιος																	
	Ιούλιος																	
	Αύγουστος																	
Σεπτέμβρης																		
1981 - 1982	Οκτώβριος	109.99	121.40	121.40														
	Νοέμβριος	0.00	121.40															
	Δεκέμβριος																	
	Ιανουάριος																	
	Φεβρουάριος																	
	Μάρτιος																	
	Απρίλιος																	
	Μάιος																	
	Ιούνιος																	
	Ιούλιος																	
	Αύγουστος																	
Σεπτέμβρης																		

Πίνακας 4.5.1.1 : Υπολογισμός Αθροιστικών Καμπύλων Εισροής-Ζήτησης (Smax = 80 - aG = 20%)

		1.08 εκατ. m4																		
Υδρολογικό Έτος	Μήνας	1 έτος			2 έτη			3 έτη			4 έτη			5 έτη						
		minR/έτος	maxR/έτος	Αθροιστική ετήσια	minR/έτος	maxR/έτος	Αθροιστική ετήσια	minR/έτος	maxR/έτος	Αθροιστική ετήσια	minR/έτος	maxR/έτος	Αθροιστική ετήσια	minR/έτος	maxR/έτος	Αθροιστική ετήσια				
1982 - 1983	Οκτώβριος	120.59	126.57	126.57	120.59	136.30	136.30	120.59	146.35	146.35										
	Νοέμβριος	0.00	126.57		0.00	136.30		0.00	146.35											
	Δεκέμβριος																			
	Ιανουάριος																			
	Φεβρουάριος																			
	Μάρτιος																			
	Απρίλιος																			
	Μάιος																			
	Ιούνιος																			
	Ιούλιος																			
Αύγουστος																				
Σεπτέμβρης																				
1983 - 1984	Οκτώβριος	125.67	136.30	136.30																
	Νοέμβριος	0.00	136.30																	
	Δεκέμβριος																			
	Ιανουάριος																			
	Φεβρουάριος																			
	Μάρτιος																			
	Απρίλιος																			
	Μάιος																			
	Ιούνιος																			
	Ιούλιος																			
Αύγουστος																				
Σεπτέμβρης																				
1984 - 1985	Οκτώβριος	135.49	146.35	146.35	135.49	148.86	148.86				135.49	156.60	156.60	135.49	160.27	160.27				
	Νοέμβριος	0.00	146.35		0.00	148.86		0.00	156.60	0.00	160.27									
	Δεκέμβριος																			
	Ιανουάριος																			
	Φεβρουάριος																			
	Μάρτιος																			
	Απρίλιος																			
	Μάιος																			
	Ιούνιος																			
	Ιούλιος																			
Αύγουστος																				
Σεπτέμβρης																				

Πίνακας 4.5.1.1 : Υπολογισμός Αθροιστικών Καμπύλων Εισροής-Ζήτησης (Smax = 80 - aG = 20%)

		1.08 εκατ. m4																											
Υδρολογικό Έτος	Μήνας	1 έτος			2 έτη			3 έτη			4 έτη			5 έτη															
		minR/έτος	maxR/έτος	Αθροιστική ετήσια	minR/έτος	maxR/έτος	Αθροιστική ετήσια	minR/έτος	maxR/έτος	Αθροιστική ετήσια	minR/έτος	maxR/έτος	Αθροιστική ετήσια	minR/έτος	maxR/έτος	Αθροιστική ετήσια													
1985 - 1986	Οκτώβριος	145.39	148.86	148.86				145.39	156.60	156.60																			
	Νοέμβριος	0.00	148.86					0.00	156.60																				
	Δεκέμβριος																												
	Ιανουάριος																												
	Φεβρουάριος																												
	Μάρτιος																												
	Απρίλιος																												
	Μάιος																												
	Ιούνιος																												
	Ιούλιος																												
	Αύγουστος																												
Σεπτέμβρης																													
1986 - 1987	Οκτώβριος	147.72	150.15	150.15	147.72	156.60	156.60																						
	Νοέμβριος	0.00	150.15		0.00	156.60																							
	Δεκέμβριος																												
	Ιανουάριος																												
	Φεβρουάριος																												
	Μάρτιος																												
	Απρίλιος																												
	Μάιος																												
	Ιούνιος																												
	Ιούλιος																												
	Αύγουστος																												
Σεπτέμβρης																													
1987 - 1988	Οκτώβριος	149.25	156.60	156.60																									
	Νοέμβριος	0.00	156.60																										
	Δεκέμβριος																												
	Ιανουάριος																												
	Φεβρουάριος																												
	Μάρτιος																												
	Απρίλιος																												
	Μάιος																												
	Ιούνιος																												
	Ιούλιος																												
	Αύγουστος																												
Σεπτέμβρης																													

Πίνακας 4.5.1.1 : Υπολογισμός Αθροιστικών Καμπύλων Εισροής-Ζήτησης (Smax = 80 - aG = 20%)

		1.08 εκατ.m4														
Υδρολογικό Έτος	Μήνας	1 έτος			2 έτη			3 έτη			4 έτη			5 έτη		
		minR/ έτος	maxR/ έτος	Αθροιστική ετήσια	minR/ έτος	maxR/ έτος	Αθροιστική ετήσια	minR/ έτος	maxR/ έτος	Αθροιστική ετήσια	minR/ έτος	maxR/ έτος	Αθροιστική ετήσια	minR/ έτος	maxR/ έτος	Αθροιστική ετήσια
1988 - 1989	Οκτώβριος	155.70	160.27	160.27	155.70	160.27	160.27	155.70	163.38	163.38	155.70	169.90	169.90			
	Νοέμβριος	0.00	160.27		0.00	160.27		0.00	163.38		0.00	169.90				
	Δεκέμβριος															
	Ιανουάριος															
	Φεβρουάριος															
	Μάρτιος															
	Απρίλιος															
	Μάιος															
	Ιούνιος															
	Ιούλιος															
	Αύγουστος															
Σεπτέμβρης																
1989 - 1990	Οκτώβριος	158.22	159.27	159.27										157.92	180.98	180.98
	Νοέμβριος	0.00	159.27		0.00	180.98										
	Δεκέμβριος															
	Ιανουάριος															
	Φεβρουάριος															
	Μάρτιος															
	Απρίλιος															
	Μάιος															
	Ιούνιος															
	Ιούλιος															
	Αύγουστος															
Σεπτέμβρης																
1990 - 1991	Οκτώβριος	157.92	163.38	163.38	157.92	169.90	169.90									
	Νοέμβριος	0.00	163.38		0.00	169.90										
	Δεκέμβριος															
	Ιανουάριος															
	Φεβρουάριος															
	Μάρτιος															
	Απρίλιος															
	Μάιος															
	Ιούνιος															
	Ιούλιος															
	Αύγουστος															
Σεπτέμβρης																

Πίνακας 4.5.1.1 : Υπολογισμός Αθροιστικών Καμπύλων Εισροής-Ζήτησης (Smax = 80 - aG = 20%)

		1.08 εκατ. m4														
Υδρολογικό Έτος	Μήνας	1 έτος			2 έτη			3 έτη			4 έτη			5 έτη		
		minR/έτος	maxR/έτος	Αθροιστική ετήσια	minR/έτος	maxR/έτος	Αθροιστική ετήσια	minR/έτος	maxR/έτος	Αθροιστική ετήσια	minR/έτος	maxR/έτος	Αθροιστική ετήσια	minR/έτος	maxR/έτος	Αθροιστική ετήσια
1991 - 1992	Οκτώβριος	162.57	169.90	169.90				162.57	180.98	180.98						
	Νοέμβριος	0.00	169.90					0.00	180.98							
	Δεκέμβριος															
	Ιανουάριος															
	Φεβρουάριος															
	Μάρτιος															
	Απρίλιος															
	Μάιος															
	Ιούνιος															
	Ιούλιος															
	Αύγουστος															
	Σεπτέμβρης															
1992 - 1993	Οκτώβριος	168.87	172.44	172.44	168.87	180.98	180.98				168.87	195.86	195.86			
	Νοέμβριος	0.00	172.44		0.00	180.98					0.00	195.86				
	Δεκέμβριος															
	Ιανουάριος															
	Φεβρουάριος															
	Μάρτιος															
	Απρίλιος															
	Μάιος															
	Ιούνιος															
	Ιούλιος															
	Αύγουστος															
	Σεπτέμβρης															
1993 - 1994	Οκτώβριος	171.57	180.98	180.98				171.57	180.98	180.98						
	Νοέμβριος	0.00	180.98													
	Δεκέμβριος															
	Ιανουάριος															
	Φεβρουάριος															
	Μάρτιος															
	Απρίλιος															
	Μάιος															
	Ιούνιος															
	Ιούλιος															
	Αύγουστος															
	Σεπτέμβρης															

Πίνακας 4.5.1.1 : Υπολογισμός Αθροιστικών Καμπύλων Εισροής-Ζήτησης (Smax = 80 - aG = 20%)

		1.08 εκατ. m4																			
Υδρολογικό Έτος	Μήνας	1 έτος			2 έτη			3 έτη			4 έτη			5 έτη							
		minR/έτος	maxR/έτος	Αθροιστική ετήσια	minR/έτος	maxR/έτος	Αθροιστική ετήσια	minR/έτος	maxR/έτος	Αθροιστική ετήσια	minR/έτος	maxR/έτος	Αθροιστική ετήσια	minR/έτος	maxR/έτος	Αθροιστική ετήσια					
1994 - 1995	Οκτώβριος	180.07	188.37	188.37	180.07	195.86	195.86	180.07	195.86	195.86											
	Νοέμβριος	0.00	188.37		0.00	195.86		0.00	195.86							180.07	195.86	195.86			
	Δεκέμβριος																0.00	195.86			
	Ιανουάριος																				
	Φεβρουάριος																				
	Μάρτιος																				
	Απρίλιος																				
	Μάιος																				
	Ιούνιος																				
	Ιούλιος																				
	Αύγουστος																				
	Σεπτέμβριος																				
1995 - 1996	Οκτώβριος	187.41	195.86	195.86																	
	Νοέμβριος	0.00	195.86																		
	Δεκέμβριος																				
	Ιανουάριος																				
	Φεβρουάριος																				
	Μάρτιος																				
	Απρίλιος																				
	Μάιος																				
	Ιούνιος																				
	Ιούλιος																				
	Αύγουστος																				
	Σεπτέμβριος																				
		<b>minVλ= 7.33</b> <b>maxVλ= 195.86</b>			<b>minVλ= 8.30</b> <b>maxVλ= 195.86</b>			<b>minVλ= 9.30</b> <b>maxVλ= 195.86</b>			<b>minVλ= 17.78</b> <b>maxVλ= 195.86</b>			<b>minVλ= 26.03</b> <b>maxVλ= 195.86</b>							



**Διάγραμμα 4.5.1.1 :**  
**Όγκος Εισροής Ύδατος Χρονικού Μήκους 32 Ετών (Smax=80-aG=25%)**

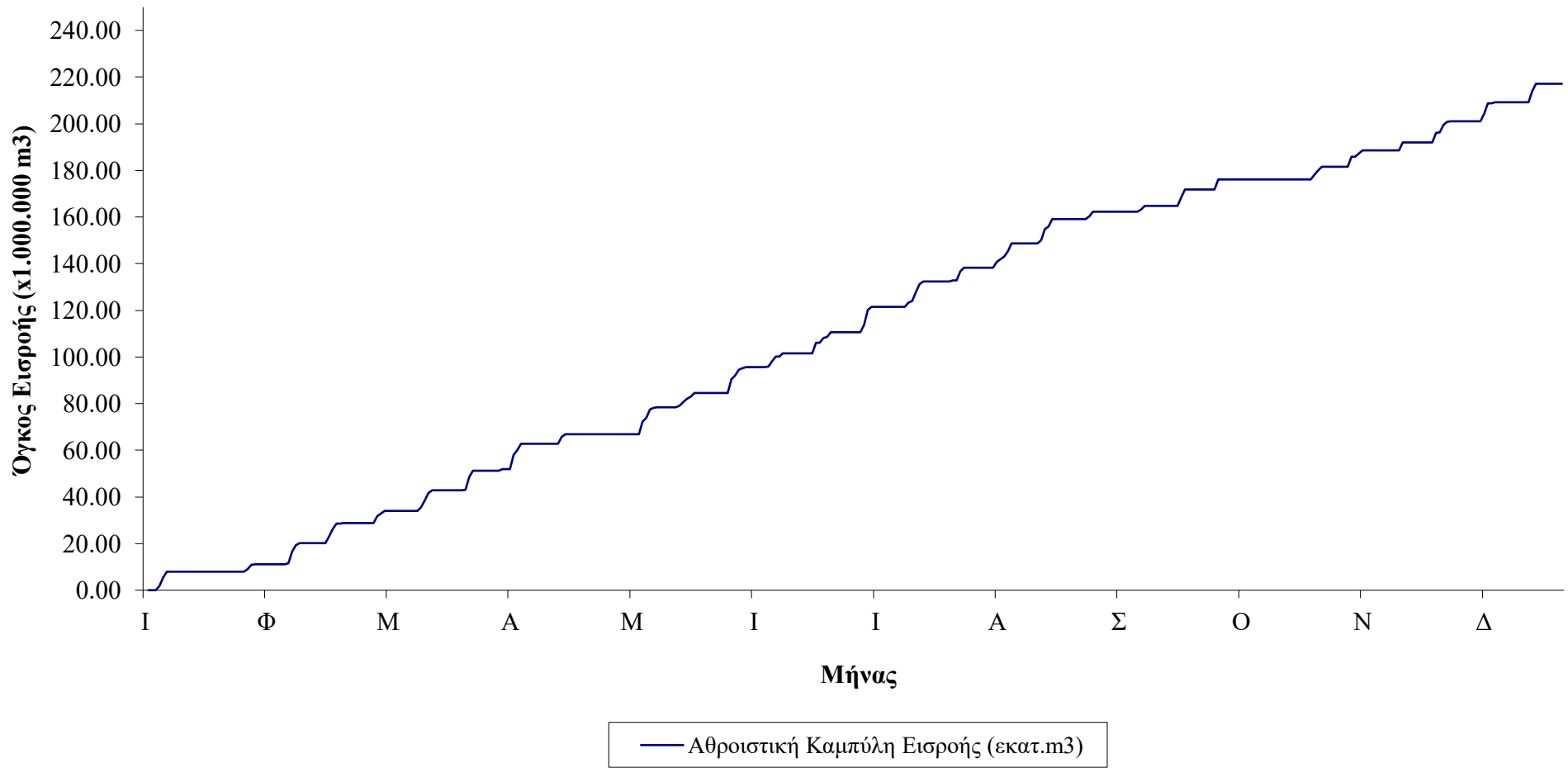

Πίνακας 4.5.1.1 : Υπολογισμός Αθροιστικών Καμπύλων Εισροής-Ζήτησης (Smax = 80 - aG = 25%)

Υδρολογικό Έτος	Μήνας	A/A Μηνών	Μηνιαίος Όγκος Απορροής V (εκατ. m3/μήνα)	Αθροιστική Καμπύλη Εισροής (εκατ.m3)	Μηνιαία ζήτηση για ετήσιο όγκο 1,41 εκ. m3 (εκ. m3/ μήνα)	Αθροιστική Καμπύλη Ζήτησης (για ετήσιο όγκο 1,41 εκ. m3)	Πλεονάζον αθροιστικός ετήσιος όγκος (ετήσιας ζήτησης 1,41 εκατ. m3)	Μηνιαία ζήτηση για ετήσιο όγκο 1,85 εκ. m3 (εκ. m3/ μήνα)	Αθροιστική Καμπύλη Ζήτησης (για ετήσιο όγκο 1,85 εκ. m3)	Πλεονάζον αθροιστικός ετήσιος όγκος (ετήσιας ζήτησης 1,85 εκατ. m3)	Μηνιαία ζήτηση για ετήσιο όγκο 1,08 εκ. m3 (εκ. m3/ μήνα)	Αθροιστική Καμπύλη Ζήτησης (για ετήσιο όγκο 1,08 εκ. m3)	Πλεονάζον αθροιστικός ετήσιος όγκος (ετήσιας ζήτησης 1,08 εκατ. m3)
1964 - 1965	Οκτώβριος	1	0.00	0.00	0.1175	0.0000	0.0000	0.1542	0.0000	0.0000	0.0904	0.0000	0.0000
	Νοέμβριος	2	0.00	0.00	0.1175	0.1175	-0.1175	0.1542	0.1542	-0.1542	0.0904	0.0904	-0.0904
	Δεκέμβριος	3	0.00	0.00	0.0783	0.1958	-0.1958	0.1028	0.2569	-0.2569	0.0603	0.1507	-0.1507
	Ιανουάριος	4	1.89	1.89	0.0783	0.2742	1.6143	0.1028	0.3597	1.5288	0.0603	0.2110	1.6775
	Φεβρουάριος	5	3.53	5.42	0.0783	0.3525	5.0683	0.1028	0.4625	4.9583	0.0603	0.2713	5.1496
	Μάρτιος	6	2.53	7.95	0.0783	0.4308	7.5186	0.1028	0.5653	7.3842	0.0603	0.3315	7.6179
	Απρίλιος	7	0.00	7.95	0.1175	0.5483	7.4011	0.1542	0.7194	7.2300	0.0904	0.4219	7.5275
	Μάιος	8	0.00	7.95	0.1175	0.6658	7.2836	0.1542	0.8736	7.0759	0.0904	0.5124	7.4371
	Ιούνιος	9	0.00	7.95	0.1763	0.8421	7.1074	0.2313	1.1049	6.8446	0.1356	0.6480	7.3015
	Ιούλιος	10	0.00	7.95	0.1763	1.0183	6.9311	0.2313	1.3361	6.6134	0.1356	0.7836	7.1659
	Αύγουστος	11	0.00	7.95	0.1763	1.1946	6.7549	0.2313	1.5674	6.3821	0.1356	0.9192	7.0302
	Σεπτέμβρης	12	0.00	7.95	0.1763	1.3708	6.5786	0.2313	1.7986	6.1509	0.1356	1.0549	6.8946
1965 - 1966	Οκτώβριος	13	0.00	7.95	0.1175	1.4883	6.4611	0.1542	1.9528	5.9967	0.0904	1.1453	6.8042
	Νοέμβριος	14	0.00	7.95	0.1175	1.6058	6.3436	0.1542	2.1069	5.8425	0.0904	1.2357	6.7138
	Δεκέμβριος	15	0.00	7.95	0.0783	1.6842	6.2653	0.1028	2.2097	5.7398	0.0603	1.2960	6.6535
	Ιανουάριος	16	0.00	7.95	0.0783	1.7625	6.1870	0.1028	2.3125	5.6370	0.0603	1.3563	6.5932
	Φεβρουάριος	17	0.00	7.95	0.0783	1.8408	6.1086	0.1028	2.4153	5.5342	0.0603	1.4165	6.5329
	Μάρτιος	18	0.00	7.95	0.0783	1.9192	6.0303	0.1028	2.5181	5.4314	0.0603	1.4768	6.4727
	Απρίλιος	19	0.00	7.95	0.1175	2.0367	5.9128	0.1542	2.6722	5.2773	0.0904	1.5672	6.3823
	Μάιος	20	0.00	7.95	0.1175	2.1542	5.7953	0.1542	2.8264	5.1231	0.0904	1.6576	6.2918
	Ιούνιος	21	0.00	7.95	0.1763	2.3304	5.6191	0.2313	3.0576	4.8918	0.1356	1.7933	6.1562
	Ιούλιος	22	0.00	7.95	0.1763	2.5067	5.4428	0.2313	3.2889	4.6606	0.1356	1.9289	6.0206
	Αύγουστος	23	0.00	7.95	0.1763	2.6829	5.2666	0.2313	3.5201	4.4293	0.1356	2.0645	5.8850
	Σεπτέμβρης	24	0.00	7.95	0.1763	2.8592	5.0903	0.2313	3.7514	4.1981	0.1356	2.2001	5.7493
1966 - 1967	Οκτώβριος	25	0.00	7.95	0.1175	2.9767	4.9728	0.1542	3.9056	4.0439	0.0904	2.2906	5.6589
	Νοέμβριος	26	0.00	7.95	0.1175	3.0942	4.8553	0.1542	4.0597	3.8898	0.0904	2.3810	5.5685
	Δεκέμβριος	27	0.00	7.95	0.0783	3.1725	4.7770	0.1028	4.1625	3.7870	0.0603	2.4413	5.5082
	Ιανουάριος	28	1.17	9.11	0.0783	3.2508	5.8641	0.1028	4.2653	4.8496	0.0603	2.5015	6.6134
	Φεβρουάριος	29	1.78	10.89	0.0783	3.3292	7.5615	0.1028	4.3681	6.5226	0.0603	2.5618	8.3288
	Μάρτιος	30	0.14	11.03	0.0783	3.4075	7.6255	0.1028	4.4708	6.5622	0.0603	2.6221	8.4110
	Απρίλιος	31	0.00	11.03	0.1175	3.5250	7.5080	0.1542	4.6250	6.4080	0.0904	2.7125	8.3205
	Μάιος	32	0.00	11.03	0.1175	3.6425	7.3905	0.1542	4.7792	6.2539	0.0904	2.8029	8.2301
	Ιούνιος	33	0.00	11.03	0.1763	3.8188	7.2143	0.2313	5.0104	6.0226	0.1356	2.9385	8.0945
	Ιούλιος	34	0.00	11.03	0.1763	3.9950	7.0380	0.2313	5.2417	5.7914	0.1356	3.0742	7.9589
	Αύγουστος	35	0.00	11.03	0.1763	4.1713	6.8618	0.2313	5.4729	5.5601	0.1356	3.2098	7.8232
	Σεπτέμβρης	36	0.00	11.03	0.1763	4.3475	6.6855	0.2313	5.7042	5.3289	0.1356	3.3454	7.6876

Πίνακας 4.5.1.1 : Υπολογισμός Αθροιστικών Καμπύλων Εισροής-Ζήτησης (Smax = 80 - aG = 25%)

Υδρολογικό Έτος	Μήνας	A/A Μηνών	Μηνιαίος Όγκος Απορροής V (εκατ. m3/μήνα)	Αθροιστική Καμπύλη Εισροής (εκατ.m3)	Μηνιαία ζήτηση για ετήσιο όγκο ζήτησης 1,41 εκ. m3 (εκ. m3/ μήνα)	Αθροιστική Καμπύλη Ζήτησης (για ετήσιο όγκο ζήτησης 1,41 εκ. m3)	Πλεονάζων αθροιστικός ετήσιος όγκος (ετήσιας ζήτησης 1,41 εκ. m3)	Μηνιαία ζήτηση για ετήσιο όγκο ζήτησης 1,85 εκ. m3 (εκ. m3/ μήνα)	Αθροιστική Καμπύλη Ζήτησης (για ετήσιο όγκο ζήτησης 1,85 εκ. m3)	Πλεονάζων αθροιστικός ετήσιος όγκος (ετήσιας ζήτησης 1,85 εκ. m3)	Μηνιαία ζήτηση για ετήσιο όγκο ζήτησης 1,08 εκ. m3 (εκ. m3/ μήνα)	Αθροιστική Καμπύλη Ζήτησης (για ετήσιο όγκο ζήτησης 1,08 εκ. m3)	Πλεονάζων αθροιστικός ετήσιος όγκος (ετήσιας ζήτησης 1,08 εκ. m3)
1967 - 1968	Οκτώβριος	37	0.00	11.03	0.1175	4.4650	6.5680	0.1542	5.8583	5.1747	0.0904	3.4358	7.5972
	Νοέμβριος	38	0.00	11.03	0.1175	4.5825	6.4505	0.1542	6.0125	5.0205	0.0904	3.5263	7.5068
	Δεκέμβριος	39	0.49	11.53	0.0783	4.6608	6.8665	0.1028	6.1153	5.4121	0.0603	3.5865	7.9408
	Ιανουάριος	40	5.07	16.60	0.0783	4.7392	11.8564	0.1028	6.2181	10.3775	0.0603	3.6468	12.9488
	Φεβρουάριος	41	2.63	19.23	0.0783	4.8175	14.4127	0.1028	6.3208	12.9094	0.0603	3.7071	15.5231
	Μάρτιος	42	0.83	20.06	0.0783	4.8958	15.1644	0.1028	6.4236	13.6367	0.0603	3.7674	16.2929
	Απρίλιος	43	0.00	20.06	0.1175	5.0133	15.0469	0.1542	6.5778	13.4825	0.0904	3.8578	16.2025
	Μάιος	44	0.00	20.06	0.1175	5.1308	14.9294	0.1542	6.7319	13.3283	0.0904	3.9482	16.1121
	Ιούνιος	45	0.00	20.06	0.1763	5.3071	14.7532	0.2313	6.9632	13.0971	0.1356	4.0838	15.9765
	Ιούλιος	46	0.00	20.06	0.1763	5.4833	14.5769	0.2313	7.1944	12.8658	0.1356	4.2194	15.8408
Αύγουστος	47	0.00	20.06	0.1763	5.6596	14.4007	0.2313	7.4257	12.6346	0.1356	4.3551	15.7052	
Σεπτέμβρης	48	0.00	20.06	0.1763	5.8358	14.2244	0.2313	7.6569	12.4033	0.1356	4.4907	15.5696	
1968 - 1969	Οκτώβριος	49	0.00	20.06	0.1175	5.9533	14.1069	0.1542	7.8111	12.2492	0.0904	4.5811	15.4792
	Νοέμβριος	50	2.95	23.01	0.1175	6.0708	16.9353	0.1542	7.9653	15.0409	0.0904	4.6715	18.3346
	Δεκέμβριος	51	3.36	26.37	0.0783	6.1492	20.2161	0.1028	8.0681	18.2972	0.0603	4.7318	21.6335
	Ιανουάριος	52	2.09	28.46	0.0783	6.2275	22.2310	0.1028	8.1708	20.2876	0.0603	4.7921	23.6664
	Φεβρουάριος	53	0.00	28.46	0.0783	6.3058	22.1526	0.1028	8.2736	20.1849	0.0603	4.8524	23.6061
	Μάρτιος	54	0.41	28.86	0.0783	6.3842	22.4807	0.1028	8.3764	20.4885	0.0603	4.9126	23.9522
	Απρίλιος	55	0.00	28.86	0.1175	6.5017	22.3632	0.1542	8.5306	20.3343	0.0904	5.0031	23.8618
	Μάιος	56	0.00	28.86	0.1175	6.6192	22.2457	0.1542	8.6847	20.1801	0.0904	5.0935	23.7714
	Ιούνιος	57	0.00	28.86	0.1763	6.7954	22.0694	0.2313	8.9160	19.9489	0.1356	5.2291	23.6358
	Ιούλιος	58	0.00	28.86	0.1763	6.9717	21.8932	0.2313	9.1472	19.7176	0.1356	5.3647	23.5001
Αύγουστος	59	0.00	28.86	0.1763	7.1479	21.7169	0.2313	9.3785	19.4864	0.1356	5.5003	23.3645	
Σεπτέμβρης	60	0.00	28.86	0.1763	7.3242	21.5407	0.2313	9.6097	19.2551	0.1356	5.6360	23.2289	
1969 - 1970	Οκτώβριος	61	0.00	28.86	0.1175	7.4417	21.4232	0.1542	9.7639	19.1010	0.0904	5.7264	23.1385
	Νοέμβριος	62	0.00	28.86	0.1175	7.5592	21.3057	0.1542	9.9181	18.9468	0.0904	5.8168	23.0480
	Δεκέμβριος	63	2.88	31.75	0.0783	7.6375	24.1093	0.1028	10.0208	21.7260	0.0603	5.8771	25.8697
	Ιανουάριος	64	1.05	32.80	0.0783	7.7158	25.0822	0.1028	10.1236	22.6744	0.0603	5.9374	26.8607
	Φεβρουάριος	65	1.26	34.06	0.0783	7.7942	26.2613	0.1028	10.2264	23.8291	0.0603	5.9976	28.0579
	Μάρτιος	66	0.00	34.06	0.0783	7.8725	26.1830	0.1028	10.3292	23.7263	0.0603	6.0579	27.9976
	Απρίλιος	67	0.00	34.06	0.1175	7.9900	26.0655	0.1542	10.4833	23.5722	0.0904	6.1483	27.9072
	Μάιος	68	0.00	34.06	0.1175	8.1075	25.9480	0.1542	10.6375	23.4180	0.0904	6.2388	27.8168
	Ιούνιος	69	0.00	34.06	0.1763	8.2837	25.7718	0.2313	10.8688	23.1868	0.1356	6.3744	27.6811
	Ιούλιος	70	0.00	34.06	0.1763	8.4600	25.5955	0.2313	11.1000	22.9555	0.1356	6.5100	27.5455
Αύγουστος	71	0.00	34.06	0.1763	8.6362	25.4193	0.2313	11.3313	22.7243	0.1356	6.6456	27.4099	
Σεπτέμβρης	72	0.00	34.06	0.1763	8.8125	25.2430	0.2313	11.5625	22.4930	0.1356	6.7813	27.2743	

Πίνακας 4.5.1.1 : Υπολογισμός Αθροιστικών Καμπύλων Εισροής-Ζήτησης (Smax = 80 - aG = 25%)

Υδρολογικό Έτος	Μήνας	A/A Μηνών	Μηνιαίος Όγκος Απορροής V (εκατ. m3/μήνα)	Αθροιστική Καμπύλη Εισροής (εκατ.m3)	Μηνιαία ζήτηση για ετήσιο όγκο ζήτησης 1,41 εκ. m3 (εκ. m3/ μήνα)	Αθροιστική Καμπύλη Ζήτησης (για ετήσιο όγκο ζήτησης 1,41 εκ. m3)	Πλεονάζων αθροιστικός ετήσιος όγκος (ετήσιας ζήτησης 1,41 εκ. m3)	Μηνιαία ζήτηση για ετήσιο όγκο ζήτησης 1,85 εκ. m3 (εκ. m3/ μήνα)	Αθροιστική Καμπύλη Ζήτησης (για ετήσιο όγκο ζήτησης 1,85 εκ. m3)	Πλεονάζων αθροιστικός ετήσιος όγκος (ετήσιας ζήτησης 1,85 εκ. m3)	Μηνιαία ζήτηση για ετήσιο όγκο ζήτησης 1,08 εκ. m3 (εκ. m3/ μήνα)	Αθροιστική Καμπύλη Ζήτησης (για ετήσιο όγκο ζήτησης 1,08 εκ. m3)	Πλεονάζων αθροιστικός ετήσιος όγκος (ετήσιας ζήτησης 1,08 εκ. m3)
1970 - 1971	Οκτώβριος	73	0.00	34.06	0.1175	8.9300	25.1255	0.1542	11.7167	22.3388	0.0904	6.8717	27.1838
	Νοέμβριος	74	0.00	34.06	0.1175	9.0475	25.0080	0.1542	11.8708	22.1847	0.0904	6.9621	27.0934
	Δεκέμβριος	75	1.45	35.51	0.0783	9.1258	26.3799	0.1028	11.9736	23.5321	0.0603	7.0224	28.4834
	Ιανουάριος	76	3.06	38.56	0.0783	9.2042	29.3596	0.1028	12.0764	26.4874	0.0603	7.0826	31.4812
	Φεβρουάριος	77	3.11	41.67	0.0783	9.2825	32.3912	0.1028	12.1792	29.4945	0.0603	7.1429	34.5307
	Μάρτιος	78	1.12	42.80	0.0783	9.3608	33.4374	0.1028	12.2819	30.5163	0.0603	7.2032	35.5951
	Απρίλιος	79	0.00	42.80	0.1175	9.4783	33.3199	0.1542	12.4361	30.3622	0.0904	7.2936	35.5047
	Μάιος	80	0.00	42.80	0.1175	9.5958	33.2024	0.1542	12.5903	30.2080	0.0904	7.3840	35.4142
	Ιούνιος	81	0.00	42.80	0.1763	9.7721	33.0262	0.2313	12.8215	29.9767	0.1356	7.5197	35.2786
	Ιούλιος	82	0.00	42.80	0.1763	9.9483	32.8499	0.2313	13.0528	29.7455	0.1356	7.6553	35.1430
Αύγουστος	83	0.00	42.80	0.1763	10.1246	32.6737	0.2313	13.2840	29.5142	0.1356	7.7909	35.0074	
Σεπτέμβριος	84	0.00	42.80	0.1763	10.3008	32.4974	0.2313	13.5153	29.2830	0.1356	7.9265	34.8717	
1971 - 1972	Οκτώβριος	85	0.00	42.80	0.1175	10.4183	32.3799	0.1542	13.6694	29.1288	0.0904	8.0169	34.7813
	Νοέμβριος	86	0.00	42.80	0.1175	10.5358	32.2624	0.1542	13.8236	28.9747	0.0904	8.1074	34.6909
	Δεκέμβριος	87	0.17	42.97	0.0783	10.6142	32.3578	0.1028	13.9264	29.0456	0.0603	8.1676	34.8043
	Ιανουάριος	88	5.53	48.50	0.0783	10.6925	37.8093	0.1028	14.0292	34.4726	0.0603	8.2279	40.2739
	Φεβρουάριος	89	2.70	51.20	0.0783	10.7708	40.4264	0.1028	14.1319	37.0653	0.0603	8.2882	42.9091
	Μάρτιος	90	0.00	51.20	0.0783	10.8492	40.3481	0.1028	14.2347	36.9625	0.0603	8.3485	42.8488
	Απρίλιος	91	0.00	51.20	0.1175	10.9667	40.2306	0.1542	14.3889	36.8084	0.0904	8.4389	42.7584
	Μάιος	92	0.00	51.20	0.1175	11.0842	40.1131	0.1542	14.5431	36.6542	0.0904	8.5293	42.6679
	Ιούνιος	93	0.00	51.20	0.1763	11.2604	39.9368	0.2313	14.7743	36.4229	0.1356	8.6649	42.5323
	Ιούλιος	94	0.00	51.20	0.1763	11.4367	39.7606	0.2313	15.0056	36.1917	0.1356	8.8006	42.3967
Αύγουστος	95	0.00	51.20	0.1763	11.6129	39.5843	0.2313	15.2368	35.9604	0.1356	8.9362	42.2611	
Σεπτέμβριος	96	0.00	51.20	0.1763	11.7892	39.4081	0.2313	15.4681	35.7292	0.1356	9.0718	42.1254	
1972 - 1973	Οκτώβριος	97	0.72	51.92	0.1175	11.9067	40.0093	0.1542	15.6222	36.2937	0.0904	9.1622	42.7537
	Νοέμβριος	98	0.08	52.00	0.1175	12.0242	39.9745	0.1542	15.7764	36.2222	0.0904	9.2526	42.7460
	Δεκέμβριος	99	0.00	52.00	0.0783	12.1025	39.9011	0.1028	15.8792	36.1244	0.0603	9.3129	42.6906
	Ιανουάριος	100	5.93	57.93	0.0783	12.1808	45.7528	0.1028	15.9819	41.9517	0.0603	9.3732	48.5604
	Φεβρουάριος	101	2.17	60.11	0.0783	12.2592	47.8478	0.1028	16.0847	44.0222	0.0603	9.4335	50.6735
	Μάρτιος	102	2.63	62.74	0.0783	12.3375	50.4033	0.1028	16.1875	46.5533	0.0603	9.4937	53.2471
	Απρίλιος	103	0.00	62.74	0.1175	12.4550	50.2858	0.1542	16.3417	46.3992	0.0904	9.5842	53.1567
	Μάιος	104	0.00	62.74	0.1175	12.5725	50.1683	0.1542	16.4958	46.2450	0.0904	9.6746	53.0663
	Ιούνιος	105	0.00	62.74	0.1763	12.7488	49.9921	0.2313	16.7271	46.0138	0.1356	9.8102	52.9306
	Ιούλιος	106	0.00	62.74	0.1763	12.9250	49.8158	0.2313	16.9583	45.7825	0.1356	9.9458	52.7950
Αύγουστος	107	0.00	62.74	0.1763	13.1013	49.6396	0.2313	17.1896	45.5513	0.1356	10.0815	52.6594	
Σεπτέμβριος	108	0.00	62.74	0.1763	13.2775	49.4633	0.2313	17.4208	45.3200	0.1356	10.2171	52.5238	

Πίνακας 4.5.1.1 : Υπολογισμός Αθροιστικών Καμπύλων Εισροής-Ζήτησης (Smax = 80 - aG = 25%)

Υδρολογικό Έτος	Μήνας	A/A Μηνών	Μηνιαίος Όγκος Απορροής V (εκατ. m3/μήνα)	Αθροιστική Καμπύλη Εισροής (εκατ.m3)	Μηνιαία ζήτηση για ετήσιο όγκο ζήτησης 1,41 εκ. m3 (εκ. m3/ μήνα)	Αθροιστική Καμπύλη Ζήτησης (για ετήσιο όγκο ζήτησης 1,41 εκ. m3)	Πλεονάζων αθροιστικός ετήσιος όγκος (ετήσιας ζήτησης 1,41 εκ. m3)	Μηνιαία ζήτηση για ετήσιο όγκο ζήτησης 1,85 εκ. m3 (εκ. m3/ μήνα)	Αθροιστική Καμπύλη Ζήτησης (για ετήσιο όγκο ζήτησης 1,85 εκ. m3)	Πλεονάζων αθροιστικός ετήσιος όγκος (ετήσιας ζήτησης 1,85 εκ. m3)	Μηνιαία ζήτηση για ετήσιο όγκο ζήτησης 1,08 εκ. m3 (εκ. m3/ μήνα)	Αθροιστική Καμπύλη Ζήτησης (για ετήσιο όγκο ζήτησης 1,08 εκ. m3)	Πλεονάζων αθροιστικός ετήσιος όγκος (ετήσιας ζήτησης 1,08 εκ. m3)
1973 - 1974	Οκτώβριος	109	0.00	62.74	0.1175	13.3950	49.3458	0.1542	17.5750	45.1658	0.0904	10.3075	52.4333
	Νοέμβριος	110	0.00	62.74	0.1175	13.5125	49.2283	0.1542	17.7292	45.0117	0.0904	10.3979	52.3429
	Δεκέμβριος	111	0.00	62.74	0.0783	13.5908	49.1500	0.1028	17.8319	44.9089	0.0603	10.4582	52.2826
	Ιανουάριος	112	0.00	62.74	0.0783	13.6692	49.0717	0.1028	17.9347	44.8061	0.0603	10.5185	52.2224
	Φεβρουάριος	113	2.89	65.63	0.0783	13.7475	51.8819	0.1028	18.0375	47.5919	0.0603	10.5788	55.0506
	Μάρτιος	114	1.29	66.92	0.0783	13.8258	53.0968	0.1028	18.1403	48.7824	0.0603	10.6390	56.2836
	Απρίλιος	115	0.00	66.92	0.1175	13.9433	52.9793	0.1542	18.2944	48.6282	0.0904	10.7294	56.1932
	Μάιος	116	0.00	66.92	0.1175	14.0608	52.8618	0.1542	18.4486	48.4740	0.0904	10.8199	56.1028
	Ιούνιος	117	0.00	66.92	0.1763	14.2371	52.6856	0.2313	18.6799	48.2428	0.1356	10.9555	55.9672
	Ιούλιος	118	0.00	66.92	0.1763	14.4133	52.5093	0.2313	18.9111	48.0115	0.1356	11.0911	55.8315
Αύγουστος	119	0.00	66.92	0.1763	14.5896	52.3331	0.2313	19.1424	47.7803	0.1356	11.2267	55.6959	
Σεπτέμβριος	120	0.00	66.92	0.1763	14.7658	52.1568	0.2313	19.3736	47.5490	0.1356	11.3624	55.5603	
1974 - 1975	Οκτώβριος	121	0.00	66.92	0.1175	14.8833	52.0393	0.1542	19.5278	47.3949	0.0904	11.4528	55.4699
	Νοέμβριος	122	0.00	66.92	0.1175	15.0008	51.9218	0.1542	19.6819	47.2407	0.0904	11.5432	55.3795
	Δεκέμβριος	123	0.00	66.92	0.0783	15.0792	51.8435	0.1028	19.7847	47.1379	0.0603	11.6035	55.3192
	Ιανουάριος	124	0.00	66.92	0.0783	15.1575	51.7652	0.1028	19.8875	47.0352	0.0603	11.6638	55.2589
	Φεβρουάριος	125	0.00	66.92	0.0783	15.2358	51.6868	0.1028	19.9903	46.9324	0.0603	11.7240	55.1986
	Μάρτιος	126	0.00	66.92	0.0783	15.3142	51.6085	0.1028	20.0931	46.8296	0.0603	11.7843	55.1383
	Απρίλιος	127	0.00	66.92	0.1175	15.4317	51.4910	0.1542	20.2472	46.6754	0.0904	11.8747	55.0479
	Μάιος	128	0.00	66.92	0.1175	15.5492	51.3735	0.1542	20.4014	46.5213	0.0904	11.9651	54.9575
	Ιούνιος	129	0.00	66.92	0.1763	15.7254	51.1972	0.2313	20.6326	46.2900	0.1356	12.1008	54.8219
	Ιούλιος	130	0.00	66.92	0.1763	15.9017	51.0210	0.2313	20.8639	46.0588	0.1356	12.2364	54.6863
Αύγουστος	131	0.00	66.92	0.1763	16.0779	50.8447	0.2313	21.0951	45.8275	0.1356	12.3720	54.5506	
Σεπτέμβριος	132	0.00	66.92	0.1763	16.2542	50.6685	0.2313	21.3264	45.5963	0.1356	12.5076	54.4150	
1975 - 1976	Οκτώβριος	133	0.00	66.92	0.1175	16.3717	50.5510	0.1542	21.4806	45.4421	0.0904	12.5981	54.3246
	Νοέμβριος	134	0.00	66.92	0.1175	16.4892	50.4335	0.1542	21.6347	45.2879	0.0904	12.6885	54.2342
	Δεκέμβριος	135	5.28	72.20	0.0783	16.5675	55.6316	0.1028	21.7375	50.4616	0.0603	12.7488	59.4504
	Ιανουάριος	136	1.71	73.91	0.0783	16.6458	57.2672	0.1028	21.8403	52.0728	0.0603	12.8090	61.1040
	Φεβρουάριος	137	3.66	77.57	0.0783	16.7242	60.8477	0.1028	21.9431	55.6288	0.0603	12.8693	64.7025
	Μάρτιος	138	0.57	78.14	0.0783	16.8025	61.3408	0.1028	22.0458	56.0975	0.0603	12.9296	65.2137
	Απρίλιος	139	0.36	78.51	0.1175	16.9200	61.5873	0.1542	22.2000	56.3073	0.0904	13.0200	65.4873
	Μάιος	140	0.00	78.51	0.1175	17.0375	61.4698	0.1542	22.3542	56.1531	0.0904	13.1104	65.3968
	Ιούνιος	141	0.00	78.51	0.1763	17.2138	61.2935	0.2313	22.5854	55.9218	0.1356	13.2460	65.2612
	Ιούλιος	142	0.00	78.51	0.1763	17.3900	61.1173	0.2313	22.8167	55.6906	0.1356	13.3817	65.1256
Αύγουστος	143	0.00	78.51	0.1763	17.5663	60.9410	0.2313	23.0479	55.4593	0.1356	13.5173	64.9900	
Σεπτέμβριος	144	0.00	78.51	0.1763	17.7425	60.7648	0.2313	23.2792	55.2281	0.1356	13.6529	64.8543	

Πίνακας 4.5.1.1 : Υπολογισμός Αθροιστικών Καμπύλων Εισροής-Ζήτησης (Smax = 80 - aG = 25%)

Υδρολογικό Έτος	Μήνας	A/A Μηνών	Μηνιαίος Όγκος Απορροής V (εκατ. m3/μήνα)	Αθροιστική Καμπύλη Εισροής (εκατ.m3)	Μηνιαία ζήτηση για ετήσιο όγκο ζήτησης 1,41 εκ. m3 (εκ. m3/ μήνα)	Αθροιστική Καμπύλη Ζήτησης (για ετήσιο όγκο ζήτησης 1,41 εκ. m3)	Πλεονάζων αθροιστικός ετήσιος όγκος (ετήσιας ζήτησης 1,41 εκ. m3)	Μηνιαία ζήτηση για ετήσιο όγκο ζήτησης 1,85 εκ. m3 (εκ. m3/ μήνα)	Αθροιστική Καμπύλη Ζήτησης (για ετήσιο όγκο ζήτησης 1,85 εκ. m3)	Πλεονάζων αθροιστικός ετήσιος όγκος (ετήσιας ζήτησης 1,85 εκ. m3)	Μηνιαία ζήτηση για ετήσιο όγκο ζήτησης 1,08 εκ. m3 (εκ. m3/ μήνα)	Αθροιστική Καμπύλη Ζήτησης (για ετήσιο όγκο ζήτησης 1,08 εκ. m3)	Πλεονάζων αθροιστικός ετήσιος όγκος (ετήσιας ζήτησης 1,08 εκ. m3)
1976 -1977	Οκτώβριος	145	0.61	79.12	0.1175	17.8600	61.2573	0.1542	23.4333	55.6840	0.0904	13.7433	65.3740
	Νοέμβριος	146	1.54	80.65	0.1175	17.9775	62.6770	0.1542	23.5875	57.0670	0.0904	13.8338	66.8207
	Δεκέμβριος	147	1.31	81.97	0.0783	18.0558	63.9134	0.1028	23.6903	58.2790	0.0603	13.8940	68.0752
	Ιανουάριος	148	0.98	82.95	0.0783	18.1342	64.8169	0.1028	23.7931	59.1580	0.0603	13.9543	68.9967
	Φεβρουάριος	149	1.69	84.64	0.0783	18.2125	66.4259	0.1028	23.8958	60.7426	0.0603	14.0146	70.6238
	Μάρτιος	150	0.00	84.64	0.0783	18.2908	66.3476	0.1028	23.9986	60.6398	0.0603	14.0749	70.5635
	Απρίλιος	151	0.00	84.64	0.1175	18.4083	66.2301	0.1542	24.1528	60.4856	0.0904	14.1653	70.4731
	Μάιος	152	0.00	84.64	0.1175	18.5258	66.1126	0.1542	24.3069	60.3315	0.0904	14.2557	70.3827
	Ιούνιος	153	0.00	84.64	0.1763	18.7021	65.9363	0.2313	24.5382	60.1002	0.1356	14.3913	70.2471
	Ιούλιος	154	0.00	84.64	0.1763	18.8783	65.7601	0.2313	24.7694	59.8690	0.1356	14.5269	70.1115
Αύγουστος	155	0.00	84.64	0.1763	19.0546	65.5838	0.2313	25.0007	59.6377	0.1356	14.6626	69.9758	
Σεπτέμβριος	156	0.00	84.64	0.1763	19.2308	65.4076	0.2313	25.2319	59.4065	0.1356	14.7982	69.8402	
1977 - 1978	Οκτώβριος	157	0.00	84.64	0.1175	19.3483	65.2901	0.1542	25.3861	59.2523	0.0904	14.8886	69.7498
	Νοέμβριος	158	0.00	84.64	0.1175	19.4658	65.1726	0.1542	25.5403	59.0981	0.0904	14.9790	69.6594
	Δεκέμβριος	159	5.73	90.36	0.0783	19.5442	70.8195	0.1028	25.6431	64.7206	0.0603	15.0393	75.3244
	Ιανουάριος	160	1.72	92.08	0.0783	19.6225	72.4567	0.1028	25.7458	66.3333	0.0603	15.0996	76.9796
	Φεβρουάριος	161	2.47	94.55	0.0783	19.7008	74.8522	0.1028	25.8486	68.7044	0.0603	15.1599	79.3932
	Μάρτιος	162	0.58	95.14	0.0783	19.7792	75.3572	0.1028	25.9514	69.1849	0.0603	15.2201	79.9162
	Απρίλιος	163	0.45	95.59	0.1175	19.8967	75.6912	0.1542	26.1056	69.4824	0.0904	15.3106	80.2774
	Μάιος	164	0.00	95.59	0.1175	20.0142	75.5737	0.1542	26.2597	69.3282	0.0904	15.4010	80.1869
	Ιούνιος	165	0.00	95.59	0.1763	20.1904	75.3975	0.2313	26.4910	69.0969	0.1356	15.5366	80.0513
	Ιούλιος	166	0.00	95.59	0.1763	20.3667	75.2212	0.2313	26.7222	68.8657	0.1356	15.6722	79.9157
Αύγουστος	167	0.00	95.59	0.1763	20.5429	75.0450	0.2313	26.9535	68.6344	0.1356	15.8078	79.7801	
Σεπτέμβριος	168	0.00	95.59	0.1763	20.7192	74.8687	0.2313	27.1847	68.4032	0.1356	15.9435	79.6444	
1978 - 1979	Οκτώβριος	169	0.38	95.96	0.1175	20.8367	75.1268	0.1542	27.3389	68.246	0.0904	16.0339	79.9296
	Νοέμβριος	170	2.24	98.20	0.1175	20.9542	77.2500	0.1542	27.4931	70.7111	0.0904	16.1243	82.0798
	Δεκέμβριος	171	1.99	100.19	0.0783	21.0325	79.1570	0.1028	27.5958	72.5937	0.0603	16.1846	84.0049
	Ιανουάριος	172	0.02	100.21	0.0783	21.1108	79.1033	0.1028	27.6986	72.5155	0.0603	16.2449	83.9693
	Φεβρουάριος	173	1.36	101.58	0.0783	21.1892	80.3885	0.1028	27.8014	73.7763	0.0603	16.3051	85.2726
	Μάρτιος	174	0.00	101.58	0.0783	21.2675	80.3102	0.1028	27.9042	73.6735	0.0603	16.3654	85.2123
	Απρίλιος	175	0.00	101.58	0.1175	21.3850	80.1927	0.1542	28.0583	73.5194	0.0904	16.4558	85.1219
	Μάιος	176	0.00	101.58	0.1175	21.5025	80.0752	0.1542	28.2125	73.3652	0.0904	16.5463	85.0315
	Ιούνιος	177	0.00	101.58	0.1763	21.6788	79.8990	0.2313	28.4437	73.1340	0.1356	16.6819	84.8958
	Ιούλιος	178	0.00	101.58	0.1763	21.8550	79.7227	0.2313	28.6750	72.9027	0.1356	16.8175	84.7602
Αύγουστος	179	0.00	101.58	0.1763	22.0313	79.5465	0.2313	28.9062	72.6715	0.1356	16.9531	84.6246	
Σεπτέμβριος	180	0.00	101.58	0.1763	22.2075	79.3702	0.2313	29.1375	72.4402	0.1356	17.0888	84.4890	

Πίνακας 4.5.1.1 : Υπολογισμός Αθροιστικών Καμπύλων Εισροής-Ζήτησης (Smax = 80 - aG = 25%)

Υδρολογικό Έτος	Μήνας	A/A Μηνών	Μηνιαίος Όγκος Απορροής V (εκατ. m3/μήνα)	Αθροιστική Καμπύλη Εισροής (εκατ.m3)	Μηνιαία ζήτηση για ετήσιο όγκο ζήτησης 1,41 εκ. m3 (εκ. m3/ μήνα)	Αθροιστική Καμπύλη Ζήτησης (για ετήσιο όγκο ζήτησης 1,41 εκ. m3)	Πλεονάζων αθροιστικός ετήσιος όγκος (ετήσιας ζήτησης 1,41 εκ. m3)	Μηνιαία ζήτηση για ετήσιο όγκο ζήτησης 1,85 εκ. m3 (εκ. m3/ μήνα)	Αθροιστική Καμπύλη Ζήτησης (για ετήσιο όγκο ζήτησης 1,85 εκ. m3)	Πλεονάζων αθροιστικός ετήσιος όγκος (ετήσιας ζήτησης 1,85 εκ. m3)	Μηνιαία ζήτηση για ετήσιο όγκο ζήτησης 1,08 εκ. m3 (εκ. m3/ μήνα)	Αθροιστική Καμπύλη Ζήτησης (για ετήσιο όγκο ζήτησης 1,08 εκ. m3)	Πλεονάζων αθροιστικός ετήσιος όγκος (ετήσιας ζήτησης 1,08 εκ. m3)
1979 - 1980	Οκτώβριος	181	0.00	101.58	0.1175	22.3250	79.2527	0.1542	29.2917	72.2860	0.0904	17.1792	84.3985
	Νοέμβριος	182	4.43	106.00	0.1175	22.4425	83.5602	0.1542	29.4458	76.5569	0.0904	17.2696	88.7332
	Δεκέμβριος	183	0.05	106.05	0.0783	22.5208	83.5330	0.1028	29.5486	76.5052	0.0603	17.3299	88.7240
	Ιανουάριος	184	2.06	108.11	0.0783	22.5992	85.5151	0.1028	29.6514	78.4629	0.0603	17.3901	90.7241
	Φεβρουάριος	185	0.46	108.57	0.0783	22.6775	85.8939	0.1028	29.7542	78.8172	0.0603	17.4504	91.1210
	Μάρτιος	186	1.99	110.56	0.0783	22.7558	87.8069	0.1028	29.8569	80.7058	0.0603	17.5107	93.0521
	Απρίλιος	187	0.00	110.56	0.1175	22.8733	87.6894	0.1542	30.0111	80.5517	0.0904	17.6011	92.9617
	Μάιος	188	0.00	110.56	0.1175	22.9908	87.5719	0.1542	30.1653	80.3975	0.0904	17.6915	92.8713
	Ιούνιος	189	0.00	110.56	0.1763	23.1671	87.3957	0.2313	30.3965	80.1663	0.1356	17.8272	92.7356
	Ιούλιος	190	0.00	110.56	0.1763	23.3433	87.2194	0.2313	30.6278	79.9350	0.1356	17.9628	92.6000
Αύγουστος	191	0.00	110.56	0.1763	23.5196	87.0432	0.2313	30.8590	79.7038	0.1356	18.0984	92.4644	
Σεπτέμβρης	192	0.00	110.56	0.1763	23.6958	86.8669	0.2313	31.0903	79.4725	0.1356	18.2340	92.3288	
1980 - 1981	Οκτώβριος	193	0.00	110.56	0.1175	23.8133	86.7494	0.1542	31.2444	79.3183	0.0904	18.3244	92.2383
	Νοέμβριος	194	0.00	110.56	0.1175	23.9308	86.6319	0.1542	31.3986	79.1642	0.0904	18.4149	92.1479
	Δεκέμβριος	195	3.19	113.75	0.0783	24.0092	89.7440	0.1028	31.5014	82.2518	0.0603	18.4751	95.2780
	Ιανουάριος	196	6.43	120.19	0.0783	24.0875	96.0988	0.1028	31.6042	88.5821	0.0603	18.5354	101.6509
	Φεβρουάριος	197	1.27	121.45	0.0783	24.1658	97.2880	0.1028	31.7069	89.7469	0.0603	18.5957	102.8582
	Μάρτιος	198	0.00	121.45	0.0783	24.2442	97.2097	0.1028	31.8097	89.6441	0.0603	18.6560	102.7979
	Απρίλιος	199	0.00	121.45	0.1175	24.3617	97.0922	0.1542	31.9639	89.4900	0.0904	18.7464	102.7075
	Μάιος	200	0.00	121.45	0.1175	24.4792	96.9747	0.1542	32.1181	89.3358	0.0904	18.8368	102.6171
	Ιούνιος	201	0.00	121.45	0.1763	24.6554	96.7984	0.2313	32.3493	89.1046	0.1356	18.9724	102.4814
	Ιούλιος	202	0.00	121.45	0.1763	24.8317	96.6222	0.2313	32.5806	88.8733	0.1356	19.1081	102.3458
Αύγουστος	203	0.00	121.45	0.1763	25.0079	96.4459	0.2313	32.8118	88.6421	0.1356	19.2437	102.2102	
Σεπτέμβρης	204	0.00	121.45	0.1763	25.1842	96.2697	0.2313	33.0431	88.4108	0.1356	19.3793	102.0746	
1981 - 1982	Οκτώβριος	205	0.00	121.45	0.1175	25.3017	96.1522	0.1542	33.1972	88.2566	0.0904	19.4697	101.9841
	Νοέμβριος	206	0.00	121.45	0.1175	25.4192	96.0347	0.1542	33.3514	88.1025	0.0904	19.5601	101.8937
	Δεκέμβριος	207	1.82	123.28	0.0783	25.4975	97.7779	0.1028	33.4542	89.8212	0.0603	19.6204	103.6549
	Ιανουάριος	208	0.66	123.93	0.0783	25.5758	98.3579	0.1028	33.5569	90.3768	0.0603	19.6807	104.2530
	Φεβρουάριος	209	3.93	127.87	0.0783	25.6542	102.2112	0.1028	33.6597	94.2056	0.0603	19.7410	108.1244
	Μάρτιος	210	3.30	131.16	0.0783	25.7325	105.4294	0.1028	33.7625	97.3994	0.0603	19.8013	111.3606
	Απρίλιος	211	1.30	132.46	0.1175	25.8500	106.6098	0.1542	33.9167	98.5432	0.0904	19.8917	112.5682
	Μάιος	212	0.00	132.46	0.1175	25.9675	106.4923	0.1542	34.0708	98.3890	0.0904	19.9821	112.4778
	Ιούνιος	213	0.00	132.46	0.1763	26.1437	106.3161	0.2313	34.3021	98.1578	0.1356	20.1177	112.3421
	Ιούλιος	214	0.00	132.46	0.1763	26.3200	106.1398	0.2313	34.5333	97.9265	0.1356	20.2533	112.2065
Αύγουστος	215	0.00	132.46	0.1763	26.4962	105.9636	0.2313	34.7646	97.6953	0.1356	20.3890	112.0709	
Σεπτέμβρης	216	0.00	132.46	0.1763	26.6725	105.7873	0.2313	34.9958	97.4640	0.1356	20.5246	111.9353	

Πίνακας 4.5.1.1 : Υπολογισμός Αθροιστικών Καμπύλων Εισροής-Ζήτησης (Smax = 80 - aG = 25%)

Υδρολογικό Έτος	Μήνας	A/A Μηνών	Μηνιαίος Όγκος Απορροής V (εκατ. m3/μήνα)	Αθροιστική Καμπύλη Εισροής (εκατ.m3)	Μηνιαία ζήτηση για ετήσιο όγκο ζήτησης 1,41 εκ. m3 (εκ. m3/ μήνα)	Αθροιστική Καμπύλη Ζήτησης (για ετήσιο όγκο ζήτησης 1,41 εκ. m3)	Πλεονάζων αθροιστικός ετήσιος όγκος (ετήσιας ζήτησης 1,41 εκ. m3)	Μηνιαία ζήτηση για ετήσιο όγκο ζήτησης 1,85 εκ. m3 (εκ. m3/ μήνα)	Αθροιστική Καμπύλη Ζήτησης (για ετήσιο όγκο ζήτησης 1,85 εκ. m3)	Πλεονάζων αθροιστικός ετήσιος όγκος (ετήσιας ζήτησης 1,85 εκ. m3)	Μηνιαία ζήτηση για ετήσιο όγκο ζήτησης 1,08 εκ. m3 (εκ. m3/ μήνα)	Αθροιστική Καμπύλη Ζήτησης (για ετήσιο όγκο ζήτησης 1,08 εκ. m3)	Πλεονάζων αθροιστικός ετήσιος όγκος (ετήσιας ζήτησης 1,08 εκ. m3)
1982 - 1983	Οκτώβριος	217	0.00	132.46	0.1175	26.7900	105.6698	0.1542	35.1500	97.3098	0.0904	20.6150	111.8448
	Νοέμβριος	218	0.00	132.46	0.1175	26.9075	105.5523	0.1542	35.3042	97.1557	0.0904	20.7054	111.7544
	Δεκέμβριος	219	0.37	132.83	0.0783	26.9858	105.8405	0.1028	35.4069	97.4194	0.0603	20.7657	112.0607
	Ιανουάριος	220	0.00	132.83	0.0783	27.0642	105.7622	0.1028	35.5097	97.3167	0.0603	20.8260	112.0004
	Φεβρουάριος	221	3.86	136.69	0.0783	27.1425	109.5489	0.1028	35.6125	101.0789	0.0603	20.8863	115.8051
	Μάρτιος	222	1.61	138.30	0.0783	27.2208	111.0775	0.1028	35.7153	102.5830	0.0603	20.9465	117.3518
	Απρίλιος	223	0.00	138.30	0.1175	27.3383	110.9600	0.1542	35.8694	102.4288	0.0904	21.0369	117.2613
	Μάιος	224	0.00	138.30	0.1175	27.4558	110.8425	0.1542	36.0236	102.2747	0.0904	21.1274	117.1709
	Ιούνιος	225	0.00	138.30	0.1763	27.6321	110.6662	0.2313	36.2549	102.0434	0.1356	21.2630	117.0353
	Ιούλιος	226	0.00	138.30	0.1763	27.8083	110.4900	0.2313	36.4861	101.8122	0.1356	21.3986	116.8997
Αύγουστος	227	0.00	138.30	0.1763	27.9846	110.3137	0.2313	36.7174	101.5809	0.1356	21.5342	116.7640	
Σεπτέμβρης	228	0.00	138.30	0.1763	28.1608	110.1375	0.2313	36.9486	101.3497	0.1356	21.6699	116.6284	
1983 - 1984	Οκτώβριος	229	0.00	138.30	0.1175	28.2783	110.0200	0.1542	37.1028	101.1955	0.0904	21.7603	116.5380
	Νοέμβριος	230	0.00	138.30	0.1175	28.3958	109.9025	0.1542	37.2569	101.0413	0.0904	21.8507	116.4476
	Δεκέμβριος	231	2.48	140.78	0.0783	28.4742	112.3038	0.1028	37.3597	103.4183	0.0603	21.9110	118.8670
	Ιανουάριος	232	0.99	141.77	0.0783	28.5525	113.2177	0.1028	37.4625	104.3077	0.0603	21.9713	119.7990
	Φεβρουάριος	233	1.15	142.93	0.0783	28.6308	114.2942	0.1028	37.5653	105.3598	0.0603	22.0315	120.8935
	Μάρτιος	234	2.43	145.36	0.0783	28.7092	116.6479	0.1028	37.6681	107.6890	0.0603	22.0918	123.2653
	Απρίλιος	235	3.22	148.58	0.1175	28.8267	119.7494	0.1542	37.8222	110.7539	0.0904	22.1822	126.3939
	Μάιος	236	0.00	148.58	0.1175	28.9442	119.6319	0.1542	37.9764	110.5997	0.0904	22.2726	126.3035
	Ιούνιος	237	0.00	148.58	0.1763	29.1204	119.4557	0.2313	38.2076	110.3685	0.1356	22.4083	126.1678
	Ιούλιος	238	0.00	148.58	0.1763	29.2967	119.2794	0.2313	38.4389	110.1372	0.1356	22.5439	126.0322
Αύγουστος	239	0.00	148.58	0.1763	29.4729	119.1032	0.2313	38.6701	109.9060	0.1356	22.6795	125.8966	
Σεπτέμβρης	240	0.00	148.58	0.1763	29.6492	118.9269	0.2313	38.9014	109.6747	0.1356	22.8151	125.7610	
1984 - 1985	Οκτώβριος	241	0.00	148.58	0.1175	29.7667	118.8094	0.1542	39.0556	109.5205	0.0904	22.9056	125.6705
	Νοέμβριος	242	0.00	148.58	0.1175	29.8842	118.6919	0.1542	39.2097	109.3664	0.0904	22.9960	125.5801
	Δεκέμβριος	243	1.40	149.97	0.0783	29.9625	120.0092	0.1028	39.3125	110.6592	0.0603	23.0563	126.9154
	Ιανουάριος	244	4.80	154.77	0.0783	30.0408	124.7341	0.1028	39.4153	115.3596	0.0603	23.1165	131.6584
	Φεβρουάριος	245	1.14	155.92	0.0783	30.1192	125.7990	0.1028	39.5181	116.4001	0.0603	23.1768	132.7413
	Μάρτιος	246	3.07	158.99	0.0783	30.1975	128.7905	0.1028	39.6208	119.3672	0.0603	23.2371	135.7510
	Απρίλιος	247	0.00	158.99	0.1175	30.3150	128.6730	0.1542	39.7750	119.2130	0.0904	23.3275	135.6605
	Μάιος	248	0.00	158.99	0.1175	30.4325	128.5555	0.1542	39.9292	119.0589	0.0904	23.4179	135.5701
	Ιούνιος	249	0.00	158.99	0.1763	30.6087	128.3793	0.2313	40.1604	118.8276	0.1356	23.5535	135.4345
	Ιούλιος	250	0.00	158.99	0.1763	30.7850	128.2030	0.2313	40.3917	118.5964	0.1356	23.6892	135.2989
Αύγουστος	251	0.00	158.99	0.1763	30.9612	128.0268	0.2313	40.6229	118.3651	0.1356	23.8248	135.1633	
Σεπτέμβρης	252	0.00	158.99	0.1763	31.1375	127.8505	0.2313	40.8542	118.1339	0.1356	23.9604	135.0276	



Πίνακας 4.5.1.1 : Υπολογισμός Αθροιστικών Καμπύλων Εισροής-Ζήτησης (Smax = 80 - aG = 25%)

Υδρολογικό Έτος	Μήνας	A/A Μηνών	Μηνιαίος Όγκος Απορροής V (εκατ. m3/μήνα)	Αθροιστική Καμπύλη Εισροής (εκατ.m3)	Μηνιαία ζήτηση για ετήσιο όγκο ζήτησης 1,41 εκ. m3 (εκ. m3/ μήνα)	Αθροιστική Καμπύλη Ζήτησης (για ετήσιο όγκο ζήτησης 1,41 εκ. m3)	Πλεονάζον αθροιστικός ετήσιος όγκος (ετήσιας ζήτησης 1,41 εκ. m3)	Μηνιαία ζήτηση για ετήσιο όγκο ζήτησης 1,85 εκ. m3 (εκ. m3/ μήνα)	Αθροιστική Καμπύλη Ζήτησης (για ετήσιο όγκο ζήτησης 1,85 εκ. m3)	Πλεονάζον αθροιστικός ετήσιος όγκος (ετήσιας ζήτησης 1,85 εκ. m3)	Μηνιαία ζήτηση για ετήσιο όγκο ζήτησης 1,08 εκ. m3 (εκ. m3/ μήνα)	Αθροιστική Καμπύλη Ζήτησης (για ετήσιο όγκο ζήτησης 1,08 εκ. m3)	Πλεονάζον αθροιστικός ετήσιος όγκος (ετήσιας ζήτησης 1,08 εκ. m3)
1985 - 1986	Οκτώβριος	253	0.00	158.99	0.1175	31.2550	127.7330	0.1542	41.0083	117.9797	0.0904	24.0508	134.9372
	Νοέμβριος	254	0.00	158.99	0.1175	31.3725	127.6155	0.1542	41.1625	117.8255	0.0904	24.1413	134.8468
	Δεκέμβριος	255	0.00	158.99	0.0783	31.4508	127.5372	0.1028	41.2653	117.7228	0.0603	24.2015	134.7865
	Ιανουάριος	256	1.35	160.33	0.0783	31.5292	128.8043	0.1028	41.3681	118.9654	0.0603	24.2618	136.0717
	Φεβρουάριος	257	2.03	162.36	0.0783	31.6075	130.7530	0.1028	41.4708	120.8896	0.0603	24.3221	138.0384
	Μάρτιος	258	0.00	162.36	0.0783	31.6858	130.6746	0.1028	41.5736	120.7868	0.0603	24.3824	137.9781
	Απρίλιος	259	0.00	162.36	0.1175	31.8033	130.5571	0.1542	41.7278	120.6327	0.0904	24.4728	137.8877
	Μάιος	260	0.00	162.36	0.1175	31.9208	130.4396	0.1542	41.8819	120.4785	0.0904	24.5632	137.7973
	Ιούνιος	261	0.00	162.36	0.1763	32.0971	130.2634	0.2313	42.1132	120.2473	0.1356	24.6988	137.6616
	Ιούλιος	262	0.00	162.36	0.1763	32.2733	130.0871	0.2313	42.3444	120.0160	0.1356	24.8344	137.5260
Αύγουστος	263	0.00	162.36	0.1763	32.4496	129.9109	0.2313	42.5757	119.7848	0.1356	24.9701	137.3904	
Σεπτέμβρης	264	0.00	162.36	0.1763	32.6258	129.7346	0.2313	42.8069	119.5535	0.1356	25.1057	137.2548	
1986 - 1987	Οκτώβριος	265	0.00	162.36	0.1175	32.7433	129.6171	0.1542	42.9611	119.3993	0.0904	25.1961	137.1643
	Νοέμβριος	266	0.00	162.36	0.1175	32.8608	129.4996	0.1542	43.1153	119.2452	0.0904	25.2865	137.0739
	Δεκέμβριος	267	0.00	162.36	0.0783	32.9392	129.4213	0.1028	43.2181	119.1424	0.0603	25.3468	137.0137
	Ιανουάριος	268	0.00	162.36	0.0783	33.0175	129.3430	0.1028	43.3208	119.0396	0.0603	25.4071	136.9534
	Φεβρουάριος	269	0.00	162.36	0.0783	33.0958	129.2646	0.1028	43.4236	118.9368	0.0603	25.4674	136.8931
	Μάρτιος	270	0.84	163.20	0.0783	33.1742	130.0286	0.1028	43.5264	119.6764	0.0603	25.5276	137.6751
	Απρίλιος	271	1.58	164.79	0.1175	33.2917	131.4945	0.1542	43.6806	121.1056	0.0904	25.6181	139.1681
	Μάιος	272	0.00	164.79	0.1175	33.4092	131.3770	0.1542	43.8347	120.9514	0.0904	25.7085	139.0777
	Ιούνιος	273	0.00	164.79	0.1763	33.5854	131.2007	0.2313	44.0660	120.7202	0.1356	25.8441	138.9421
	Ιούλιος	274	0.00	164.79	0.1763	33.7617	131.0245	0.2313	44.2972	120.4889	0.1356	25.9797	138.8064
Αύγουστος	275	0.00	164.79	0.1763	33.9379	130.8482	0.2313	44.5285	120.2577	0.1356	26.1153	138.6708	
Σεπτέμβρης	276	0.00	164.79	0.1763	34.1142	130.6720	0.2313	44.7597	120.0264	0.1356	26.2510	138.5352	
1987 - 1988	Οκτώβριος	277	0.00	164.79	0.1175	34.2317	130.5545	0.1542	44.9139	119.8723	0.0904	26.3414	138.4448
	Νοέμβριος	278	0.00	164.79	0.1175	34.3492	130.4370	0.1542	45.0681	119.7181	0.0904	26.4318	138.3543
	Δεκέμβριος	279	0.03	164.82	0.0783	34.4275	130.3892	0.1028	45.1708	119.6459	0.0603	26.4921	138.3246
	Ιανουάριος	280	0.00	164.82	0.0783	34.5058	130.3109	0.1028	45.2736	119.5431	0.0603	26.5524	138.2643
	Φεβρουάριος	281	3.59	168.40	0.0783	34.5842	133.8188	0.1028	45.3764	123.0265	0.0603	26.6126	141.7903
	Μάρτιος	282	3.42	171.82	0.0783	34.6625	137.1576	0.1028	45.4792	126.3410	0.0603	26.6729	145.1472
	Απρίλιος	283	0.00	171.82	0.1175	34.7800	137.0401	0.1542	45.6333	126.1868	0.0904	26.7633	145.0568
	Μάιος	284	0.00	171.82	0.1175	34.8975	136.9226	0.1542	45.7875	126.0326	0.0904	26.8538	144.9664
	Ιούνιος	285	0.00	171.82	0.1763	35.0738	136.7464	0.2313	46.0188	125.8014	0.1356	26.9894	144.8308
	Ιούλιος	286	0.00	171.82	0.1763	35.2500	136.5701	0.2313	46.2500	125.5701	0.1356	27.1250	144.6951
Αύγουστος	287	0.00	171.82	0.1763	35.4263	136.3939	0.2313	46.4813	125.3389	0.1356	27.2606	144.5595	
Σεπτέμβρης	288	0.00	171.82	0.1763	35.6025	136.2176	0.2313	46.7125	125.1076	0.1356	27.3963	144.4239	

Πίνακας 4.5.1.1 : Υπολογισμός Αθροιστικών Καμπύλων Εισροής-Ζήτησης (Smax = 80 - aG = 25%)

Υδρολογικό Έτος	Μήνας	A/A Μηνών	Μηνιαίος Όγκος Απορροής V (εκατ. m3/μήνα)	Αθροιστική Καμπύλη Εισροής (εκατ.m3)	Μηνιαία ζήτηση για ετήσιο όγκο ζήτησης 1,41 εκ. m3 (εκ. m3/ μήνα)	Αθροιστική Καμπύλη Ζήτησης (για ετήσιο όγκο ζήτησης 1,41 εκ. m3)	Πλεονάζων αθροιστικός ετήσιος όγκος (ετήσιας ζήτησης 1,41 εκ. m3)	Μηνιαία ζήτηση για ετήσιο όγκο ζήτησης 1,85 εκ. m3 (εκ. m3/ μήνα)	Αθροιστική Καμπύλη Ζήτησης (για ετήσιο όγκο ζήτησης 1,85 εκ. m3)	Πλεονάζων αθροιστικός ετήσιος όγκος (ετήσιας ζήτησης 1,85 εκ. m3)	Μηνιαία ζήτηση για ετήσιο όγκο ζήτησης 1,08 εκ. m3 (εκ. m3/ μήνα)	Αθροιστική Καμπύλη Ζήτησης (για ετήσιο όγκο ζήτησης 1,08 εκ. m3)	Πλεονάζων αθροιστικός ετήσιος όγκος (ετήσιας ζήτησης 1,08 εκ. m3)
1988 - 1989	Οκτώβριος	289	0.00	171.82	0.1175	35.7200	136.1001	0.1542	46.8667	124.9535	0.0904	27.4867	144.3335
	Νοέμβριος	290	0.00	171.82	0.1175	35.8375	135.9826	0.1542	47.0208	124.7993	0.0904	27.5771	144.2431
	Δεκέμβριος	291	4.34	176.16	0.0783	35.9158	140.2447	0.1028	47.1236	129.0370	0.0603	27.6374	148.5232
	Ιανουάριος	292	0.00	176.16	0.0783	35.9942	140.1664	0.1028	47.2264	128.9342	0.0603	27.6976	148.4629
	Φεβρουάριος	293	0.00	176.16	0.0783	36.0725	140.0881	0.1028	47.3292	128.8314	0.0603	27.7579	148.4027
	Μάρτιος	294	0.00	176.16	0.0783	36.1508	140.0097	0.1028	47.4319	128.7286	0.0603	27.8182	148.3424
	Απρίλιος	295	0.00	176.16	0.1175	36.2683	139.8922	0.1542	47.5861	128.5745	0.0904	27.9086	148.2520
	Μάιος	296	0.00	176.16	0.1175	36.3858	139.7747	0.1542	47.7403	128.4203	0.0904	27.9990	148.1615
	Ιούνιος	297	0.00	176.16	0.1763	36.5621	139.5985	0.2313	47.9715	128.1890	0.1356	28.1347	148.0259
	Ιούλιος	298	0.00	176.16	0.1763	36.7383	139.4222	0.2313	48.2028	127.9578	0.1356	28.2703	147.8903
Αύγουστος	299	0.00	176.16	0.1763	36.9146	139.2460	0.2313	48.4340	127.7265	0.1356	28.4059	147.7547	
Σεπτέμβρης	300	0.00	176.16	0.1763	37.0908	139.0697	0.2313	48.6653	127.4953	0.1356	28.5415	147.6190	
1989 - 1990	Οκτώβριος	301	0.00	176.16	0.1175	37.2083	138.9522	0.1542	48.8194	127.3411	0.0904	28.6319	147.5286
	Νοέμβριος	302	0.00	176.16	0.1175	37.3258	138.8347	0.1542	48.9736	127.1870	0.0904	28.7224	147.4382
	Δεκέμβριος	303	0.00	176.16	0.0783	37.4042	138.7564	0.1028	49.0764	127.0842	0.0603	28.7826	147.3779
	Ιανουάριος	304	0.00	176.16	0.0783	37.4825	138.6781	0.1028	49.1792	126.9814	0.0603	28.8429	147.3177
	Φεβρουάριος	305	0.00	176.16	0.0783	37.5608	138.5997	0.1028	49.2819	126.8786	0.0603	28.9032	147.2574
	Μάρτιος	306	0.00	176.16	0.0783	37.6392	138.5214	0.1028	49.3847	126.7758	0.0603	28.9635	147.1971
	Απρίλιος	307	0.00	176.16	0.1175	37.7567	138.4039	0.1542	49.5389	126.6217	0.0904	29.0539	147.1067
	Μάιος	308	0.00	176.16	0.1175	37.8742	138.2864	0.1542	49.6931	126.4675	0.0904	29.1443	147.0163
	Ιούνιος	309	0.00	176.16	0.1763	38.0504	138.1102	0.2313	49.9243	126.2363	0.1356	29.2799	146.8806
	Ιούλιος	310	0.00	176.16	0.1763	38.2267	137.9339	0.2313	50.1556	126.0050	0.1356	29.4156	146.7450
Αύγουστος	311	0.00	176.16	0.1763	38.4029	137.7577	0.2313	50.3868	125.7738	0.1356	29.5512	146.6094	
Σεπτέμβρης	312	0.00	176.16	0.1763	38.5792	137.5814	0.2313	50.6181	125.5425	0.1356	29.6868	146.4738	
1990 - 1991	Οκτώβριος	313	0.00	176.16	0.1175	38.6967	137.4639	0.1542	50.7722	125.3883	0.0904	29.7772	146.3833
	Νοέμβριος	314	0.00	176.16	0.1175	38.8142	137.3464	0.1542	50.9264	125.2342	0.0904	29.8676	146.2929
	Δεκέμβριος	315	0.00	176.16	0.0783	38.8925	137.2681	0.1028	51.0292	125.1314	0.0603	29.9279	146.2327
	Ιανουάριος	316	0.00	176.16	0.0783	38.9708	137.1897	0.1028	51.1319	125.0286	0.0603	29.9882	146.1724
	Φεβρουάριος	317	1.94	178.10	0.0783	39.0492	139.0504	0.1028	51.2347	126.8648	0.0603	30.0485	148.0511
	Μάρτιος	318	1.92	180.02	0.0783	39.1275	140.8934	0.1028	51.3375	128.6834	0.0603	30.1088	149.9122
	Απρίλιος	319	1.46	181.48	0.1175	39.2450	142.2357	0.1542	51.4917	129.9890	0.0904	30.1992	151.2815
	Μάιος	320	0.00	181.48	0.1175	39.3625	142.1182	0.1542	51.6458	129.8349	0.0904	30.2896	151.1911
	Ιούνιος	321	0.00	181.48	0.1763	39.5388	141.9420	0.2313	51.8771	129.6036	0.1356	30.4252	151.0555
	Ιούλιος	322	0.00	181.48	0.1763	39.7150	141.7657	0.2313	52.1083	129.3724	0.1356	30.5608	150.9199
Αύγουστος	323	0.00	181.48	0.1763	39.8913	141.5895	0.2313	52.3396	129.1411	0.1356	30.6965	150.7842	
Σεπτέμβρης	324	0.00	181.48	0.1763	40.0675	141.4132	0.2313	52.5708	128.9099	0.1356	30.8321	150.6486	

Πίνακας 4.5.1.1 : Υπολογισμός Αθροιστικών Καμπύλων Εισροής-Ζήτησης (Smax = 80 - aG = 25%)

Υδρολογικό Έτος	Μήνας	A/A Μηνών	Μηνιαίος Όγκος Απορροής V (εκατ. m3/μήνα)	Αθροιστική Καμπύλη Εισροής (εκατ.m3)	Μηνιαία ζήτηση για ετήσιο όγκο ζήτησης 1,41 εκ. m3 (εκ. m3/ μήνα)	Αθροιστική Καμπύλη Ζήτησης (για ετήσιο όγκο ζήτησης 1,41 εκ. m3)	Πλεονάζον αθροιστικός ετήσιος όγκος (ετήσιας ζήτησης 1,41 εκ. m3)	Μηνιαία ζήτηση για ετήσιο όγκο ζήτησης 1,85 εκ. m3 (εκ. m3/ μήνα)	Αθροιστική Καμπύλη Ζήτησης (για ετήσιο όγκο ζήτησης 1,85 εκ. m3)	Πλεονάζον αθροιστικός ετήσιος όγκος (ετήσιας ζήτησης 1,85 εκ. m3)	Μηνιαία ζήτηση για ετήσιο όγκο ζήτησης 1,08 εκ. m3 (εκ. m3/ μήνα)	Αθροιστική Καμπύλη Ζήτησης (για ετήσιο όγκο ζήτησης 1,08 εκ. m3)	Πλεονάζον αθροιστικός ετήσιος όγκος (ετήσιας ζήτησης 1,08 εκ. m3)
1991 - 1992	Οκτώβριος	325	0.00	181.48	0.1175	40.1850	141.2957	0.1542	52.7250	128.7557	0.0904	30.9225	150.5582
	Νοέμβριος	326	0.00	181.48	0.1175	40.3025	141.1782	0.1542	52.8792	128.6015	0.0904	31.0129	150.4678
	Δεκέμβριος	327	4.27	185.75	0.0783	40.3808	145.3730	0.1028	52.9819	132.7719	0.0603	31.0732	154.6806
	Ιανουάριος	328	0.03	185.79	0.0783	40.4592	145.3285	0.1028	53.0847	132.7030	0.0603	31.1335	154.6542
	Φεβρουάριος	329	1.47	187.26	0.0783	40.5375	146.7222	0.1028	53.1875	134.0722	0.0603	31.1938	156.0659
	Μάρτιος	330	1.32	188.58	0.0783	40.6158	147.9625	0.1028	53.2903	135.2881	0.0603	31.2540	157.3243
	Απρίλιος	331	0.00	188.58	0.1175	40.7333	147.8450	0.1542	53.4444	135.1339	0.0904	31.3444	157.2339
	Μάιος	332	0.00	188.58	0.1175	40.8508	147.7275	0.1542	53.5986	134.9797	0.0904	31.4349	157.1435
	Ιούνιος	333	0.00	188.58	0.1763	41.0271	147.5513	0.2313	53.8299	134.7485	0.1356	31.5705	157.0079
	Ιούλιος	334	0.00	188.58	0.1763	41.2033	147.3750	0.2313	54.0611	134.5172	0.1356	31.7061	156.8722
Αύγουστος	335	0.00	188.58	0.1763	41.3796	147.1988	0.2313	54.2924	134.2860	0.1356	31.8417	156.7366	
Σεπτέμβρης	336	0.00	188.58	0.1763	41.5558	147.0225	0.2313	54.5236	134.0547	0.1356	31.9774	156.6010	
1992 - 1993	Οκτώβριος	337	0.00	188.58	0.1175	41.6733	146.9050	0.1542	54.6778	133.9006	0.0904	32.0678	156.5106
	Νοέμβριος	338	0.00	188.58	0.1175	41.7908	146.7875	0.1542	54.8319	133.7464	0.0904	32.1582	156.4202
	Δεκέμβριος	339	0.00	188.58	0.0783	41.8692	146.7092	0.1028	54.9347	133.6436	0.0603	32.2185	156.3599
	Ιανουάριος	340	0.00	188.58	0.0783	41.9475	146.6308	0.1028	55.0375	133.5408	0.0603	32.2788	156.2996
	Φεβρουάριος	341	3.40	191.98	0.0783	42.0258	149.9537	0.1028	55.1403	136.8393	0.0603	32.3390	159.6405
	Μάρτιος	342	0.00	191.98	0.0783	42.1042	149.8754	0.1028	55.2431	136.7365	0.0603	32.3993	159.5802
	Απρίλιος	343	0.00	191.98	0.1175	42.2217	149.7579	0.1542	55.3972	136.5823	0.0904	32.4897	159.4898
	Μάιος	344	0.00	191.98	0.1175	42.3392	149.6404	0.1542	55.5514	136.4281	0.0904	32.5801	159.3994
	Ιούνιος	345	0.00	191.98	0.1763	42.5154	149.4641	0.2313	55.7826	136.1969	0.1356	32.7158	159.2638
	Ιούλιος	346	0.00	191.98	0.1763	42.6917	149.2879	0.2313	56.0139	135.9656	0.1356	32.8514	159.1281
Αύγουστος	347	0.00	191.98	0.1763	42.8679	149.1116	0.2313	56.2451	135.7344	0.1356	32.9870	158.9925	
Σεπτέμβρης	348	0.00	191.98	0.1763	43.0442	148.9354	0.2313	56.4764	135.5031	0.1356	33.1226	158.8569	
1993 - 1994	Οκτώβριος	349	0.00	191.98	0.1175	43.1617	148.8179	0.1542	56.6306	135.3490	0.0904	33.2131	158.7665
	Νοέμβριος	350	4.16	196.14	0.1175	43.2792	152.8645	0.1542	56.7847	139.3589	0.0904	33.3035	162.8402
	Δεκέμβριος	351	0.05	196.20	0.0783	43.3575	152.8399	0.1028	56.8875	139.3099	0.0603	33.3638	162.8337
	Ιανουάριος	352	3.21	199.41	0.0783	43.4358	155.9738	0.1028	56.9903	142.4194	0.0603	33.4240	165.9856
	Φεβρουάριος	353	1.42	200.83	0.0783	43.5142	157.3192	0.1028	57.0931	143.7403	0.0603	33.4843	167.3490
	Μάρτιος	354	0.28	201.11	0.0783	43.5925	157.5218	0.1028	57.1958	143.9185	0.0603	33.5446	167.5697
	Απρίλιος	355	0.00	201.11	0.1175	43.7100	157.4043	0.1542	57.3500	143.7643	0.0904	33.6350	167.4793
	Μάιος	356	0.00	201.11	0.1175	43.8275	157.2868	0.1542	57.5042	143.6101	0.0904	33.7254	167.3889
	Ιούνιος	357	0.00	201.11	0.1763	44.0038	157.1106	0.2313	57.7354	143.3789	0.1356	33.8610	167.2533
	Ιούλιος	358	0.00	201.11	0.1763	44.1800	156.9343	0.2313	57.9667	143.1476	0.1356	33.9967	167.1176
Αύγουστος	359	0.00	201.11	0.1763	44.3563	156.7581	0.2313	58.1979	142.9164	0.1356	34.1323	166.9820	
Σεπτέμβρης	360	0.00	201.11	0.1763	44.5325	156.5818	0.2313	58.4292	142.6851	0.1356	34.2679	166.8464	

Πίνακας 4.5.1.1 : Υπολογισμός Αθροιστικών Καμπύλων Εισροής-Ζήτησης (Smax = 80 - aG = 25%)

Υδρολογικό Έτος	Μήνας	A/A Μηνών	Μηνιαίος Όγκος Απορροής V (εκατ. m3/μήνα)	Αθροιστική Καμπύλη Εισροής (εκατ.m3)	Μηνιαία ζήτηση για ετήσιο όγκο ζήτησης 1,41 εκ. m3 (εκ. m3/ μήνα)	Αθροιστική Καμπύλη Ζήτησης (για ετήσιο όγκο ζήτησης 1,41 εκ. m3)	Πλεονάζον αθροιστικός ετήσιος όγκος (ετήσιας ζήτησης 1,41 εκ. m3)	Μηνιαία ζήτηση για ετήσιο όγκο ζήτησης 1,85 εκ. m3 (εκ. m3/ μήνα)	Αθροιστική Καμπύλη Ζήτησης (για ετήσιο όγκο ζήτησης 1,85 εκ. m3)	Πλεονάζον αθροιστικός ετήσιος όγκος (ετήσιας ζήτησης 1,85 εκ. m3)	Μηνιαία ζήτηση για ετήσιο όγκο ζήτησης 1,08 εκ. m3 (εκ. m3/ μήνα)	Αθροιστική Καμπύλη Ζήτησης (για ετήσιο όγκο ζήτησης 1,08 εκ. m3)	Πλεονάζον αθροιστικός ετήσιος όγκος (ετήσιας ζήτησης 1,08 εκ. m3)
1994 - 1995	Οκτώβριος	361	0.00	201.11	0.1175	44.6500	156.4643	0.1542	58.5833	142.5310	0.0904	34.3583	166.7560
	Νοέμβριος	362	0.00	201.11	0.1175	44.7675	156.3468	0.1542	58.7375	142.3768	0.0904	34.4488	166.6656
	Δεκέμβριος	363	3.09	204.20	0.0783	44.8458	159.3583	0.1028	58.8403	145.3639	0.0603	34.5090	169.6951
	Ιανουάριος	364	4.42	208.63	0.0783	44.9242	163.7032	0.1028	58.9431	149.6843	0.0603	34.5693	174.0581
	Φεβρουάριος	365	0.00	208.63	0.0783	45.0025	163.6249	0.1028	59.0458	149.5816	0.0603	34.6296	173.9978
	Μάρτιος	366	0.50	209.12	0.0783	45.0808	164.0422	0.1028	59.1486	149.9745	0.0603	34.6899	174.4332
	Απρίλιος	367	0.00	209.12	0.1175	45.1983	163.9247	0.1542	59.3028	149.8203	0.0904	34.7803	174.3428
	Μάιος	368	0.00	209.12	0.1175	45.3158	163.8072	0.1542	59.4569	149.6661	0.0904	34.8707	174.2524
	Ιούνιος	369	0.00	209.12	0.1763	45.4921	163.6310	0.2313	59.6882	149.4349	0.1356	35.0063	174.1167
	Ιούλιος	370	0.00	209.12	0.1763	45.6683	163.4547	0.2313	59.9194	149.2036	0.1356	35.1419	173.9811
Αύγουστος	371	0.00	209.12	0.1763	45.8446	163.2785	0.2313	60.1507	148.9724	0.1356	35.2776	173.8455	
Σεπτέμβρης	372	0.00	209.12	0.1763	46.0208	163.1022	0.2313	60.3819	148.7411	0.1356	35.4132	173.7099	
1995 - 1996	Οκτώβριος	373	0.00	209.12	0.1175	46.1383	162.9847	0.1542	60.5361	148.5870	0.0904	35.5036	173.6195
	Νοέμβριος	374	0.00	209.12	0.1175	46.2558	162.8672	0.1542	60.6903	148.4328	0.0904	35.5940	173.5290
	Δεκέμβριος	375	0.00	209.12	0.0783	46.3342	162.7889	0.1028	60.7931	148.3300	0.0603	35.6543	173.4688
	Ιανουάριος	376	4.82	213.94	0.0783	46.4125	167.5284	0.1028	60.8958	153.0451	0.0603	35.7146	178.2264
	Φεβρουάριος	377	3.13	217.07	0.0783	46.4908	170.5762	0.1028	60.9986	156.0684	0.0603	35.7749	181.2922
	Μάρτιος	378	0.15	217.22	0.0783	46.5692	170.6487	0.1028	61.1014	156.1165	0.0603	35.8351	181.3827
	Απρίλιος	379	0.00	217.22	0.1175	46.6867	170.5312	0.1542	61.2556	155.9623	0.0904	35.9256	181.2923
	Μάιος	380	0.00	217.22	0.1175	46.8042	170.4137	0.1542	61.4097	155.8082	0.0904	36.0160	181.2019
	Ιούνιος	381	0.00	217.22	0.1763	46.9804	170.2375	0.2313	61.6410	155.5769	0.1356	36.1516	181.0663
	Ιούλιος	382	0.00	217.22	0.1763	47.1567	170.0612	0.2313	61.8722	155.3457	0.1356	36.2872	180.9307
Αύγουστος	383	0.00	217.22	0.1763	47.3329	169.8850	0.2313	62.1035	155.1144	0.1356	36.4228	180.7950	
Σεπτέμβρης	384	0.00	217.22	0.1763	47.5092	169.7087	0.2313	62.3347	154.8832	0.1356	36.5585	180.6594	

Πίνακας 4.5.1.1 : Υπολογισμός Αθροιστικών Καμπύλων Εισροής-Ζήτησης (Smax = 80 - aG = 25%)

		1.41 εκατ.μ3														
Υδρολογικό Έτος	Μήνας	1 έτος			2 έτη			3 έτη			4 έτη			5 έτη		
		minR/ έτος	maxR/ έτος	Αθροιστική ετήσια	minR/ έτος	maxR/ έτος	Αθροιστική ετήσια	minR/ έτος	maxR/ έτος	Αθροιστική ετήσια	minR/ έτος	maxR/ έτος	Αθροιστική ετήσια	minR/ έτος	maxR/ έτος	Αθροιστική ετήσια
1964 - 1965	Οκτώβριος	-0.20	7.52	7.71	-0.20	7.52	7.71	-0.20	7.63	7.82	-0.20	15.16	15.36	-0.20	22.48	22.68
	Νοέμβριος	-0.20	7.52		-0.20	7.52		-0.20	7.63		-0.20	15.16		-0.20	22.48	
	Δεκέμβριος															
	Ιανουάριος															
	Φεβρουάριος															
	Μάρτιος															
	Απρίλιος															
	Μάιος															
	Ιούνιος															
	Ιούλιος															
	Αύγουστος															
	Σεπτέμβρης															
1965 - 1966	Οκτώβριος	5.09	6.46	6.46												
	Νοέμβριος	0.00	6.46													
	Δεκέμβριος															
	Ιανουάριος															
	Φεβρουάριος															
	Μάρτιος															
	Απρίλιος															
	Μάιος															
	Ιούνιος															
	Ιούλιος															
	Αύγουστος															
	Σεπτέμβρης															
1966 - 1967	Οκτώβριος	4.78	7.63	7.63	4.78	15.16	15.16									
	Νοέμβριος	0.00	7.63		0.00	15.16										
	Δεκέμβριος															
	Ιανουάριος															
	Φεβρουάριος															
	Μάρτιος															
	Απρίλιος															
	Μάιος															
	Ιούνιος															
	Ιούλιος															
	Αύγουστος															
	Σεπτέμβρης															

Πίνακας 4.5.1.1 : Υπολογισμός Αθροιστικών Καμπύλων Εισροής-Ζήτησης (Smax = 80 - aG = 25%)

		1.41 εκατ.μ3																		
Υδρολογικό Έτος	Μήνας	1 έτος			2 έτη			3 έτη			4 έτη			5 έτη						
		minR/ έτος	maxR/ έτος	Αθροιστική ετήσια	minR/ έτος	maxR/ έτος	Αθροιστική ετήσια	minR/ έτος	maxR/ έτος	Αθροιστική ετήσια	minR/ έτος	maxR/ έτος	Αθροιστική ετήσια	minR/ έτος	maxR/ έτος	Αθροιστική ετήσια				
1967 - 1968	Οκτώβριος	6.45	15.16	15.16				6.45	26.26	26.26										
	Νοέμβριος	0.00	15.16					0.00	26.26											
	Δεκέμβριος																			
	Ιανουάριος																			
	Φεβρουάριος																			
	Μάρτιος																			
	Απρίλιος																			
	Μάιος																			
	Ιούνιος																			
	Ιούλιος																			
	Αύγουστος																			
Σεπτέμβρης																				
1968 - 1969	Οκτώβριος	14.11	22.48	22.48	14.11	26.26	26.26													
	Νοέμβριος	0.00	22.48													0.00	26.26	14.11	40.43	40.43
	Δεκέμβριος																			
	Ιανουάριος																			
	Φεβρουάριος																			
	Μάρτιος																			
	Απρίλιος																			
	Μάιος																			
	Ιούνιος																			
	Ιούλιος																			
	Αύγουστος																			
Σεπτέμβρης																				
1969 - 1970	Οκτώβριος	21.31	26.26	26.26																
	Νοέμβριος	0.00	26.26													21.31	53.10	53.10		
	Δεκέμβριος																			
	Ιανουάριος																			
	Φεβρουάριος																			
	Μάρτιος																			
	Απρίλιος																			
	Μάιος																			
	Ιούνιος																			
	Ιούλιος																			
	Αύγουστος																			
Σεπτέμβρης																				

Πίνακας 4.5.1.1 : Υπολογισμός Αθροιστικών Καμπύλων Εισροής-Ζήτησης (Smax = 80 - aG = 25%)

		1.41 εκατ.μ3														
Υδρολογικό Έτος	Μήνας	1 έτος			2 έτη			3 έτη			4 έτη			5 έτη		
		minR/ έτος	maxR/ έτος	Αθροιστική ετήσια	minR/ έτος	maxR/ έτος	Αθροιστική ετήσια	minR/ έτος	maxR/ έτος	Αθροιστική ετήσια	minR/ έτος	maxR/ έτος	Αθροιστική ετήσια	minR/ έτος	maxR/ έτος	Αθροιστική ετήσια
1970 - 1971	Οκτώβριος	25.01	33.44	33.44	25.01	40.43	40.43	25.01	50.40	50.40						
	Νοέμβριος	0.00	33.44		0.00	40.43		0.00	50.40							
	Δεκέμβριος															
	Ιανουάριος															
	Φεβρουάριος															
	Μάρτιος															
	Απρίλιος															
	Μάιος															
	Ιούνιος															
	Ιούλιος															
	Αύγουστος															
	Σεπτέμβριος															
1971 - 1972	Οκτώβριος	32.26	40.43	40.43												
	Νοέμβριος	0.00	40.43													
	Δεκέμβριος															
	Ιανουάριος															
	Φεβρουάριος															
	Μάρτιος															
	Απρίλιος															
	Μάιος															
	Ιούνιος															
	Ιούλιος															
	Αύγουστος															
	Σεπτέμβριος															
1972 - 1973	Οκτώβριος	39.90	50.40	50.40	39.90	53.10	53.10				39.90	61.59	61.59			
	Νοέμβριος	0.00	50.40		0.00	53.10		0.00	61.59							
	Δεκέμβριος															
	Ιανουάριος															
	Φεβρουάριος															
	Μάρτιος															
	Απρίλιος															
	Μάιος															
	Ιούνιος															
	Ιούλιος															
	Αύγουστος															
	Σεπτέμβριος															

Πίνακας 4.5.1.1 : Υπολογισμός Αθροιστικών Καμπύλων Εισροής-Ζήτησης (Smax = 80 - aG = 25%)

		1.41 εκατ.μ3																														
Υδρολογικό Έτος	Μήνας	1 έτος			2 έτη			3 έτη			4 έτη			5 έτη																		
		minR/ έτος	maxR/ έτος	Αθροιστική ετήσια	minR/ έτος	maxR/ έτος	Αθροιστική ετήσια	minR/ έτος	maxR/ έτος	Αθροιστική ετήσια	minR/ έτος	maxR/ έτος	Αθροιστική ετήσια	minR/ έτος	maxR/ έτος	Αθροιστική ετήσια																
1973 - 1974	Οκτώβριος	49.07	53.10	53.10													49.07	61.59	61.59													
	Νοέμβριος	0.00	53.10														0.00	61.59														
	Δεκέμβριος																															
	Ιανουάριος																															
	Φεβρουάριος																															
	Μάρτιος																															
	Απρίλιος																															
	Μάιος																															
	Ιούνιος																															
	Ιούλιος																															
	Αύγουστος																															
Σεπτέμβριος																																
1974 - 1975	Οκτώβριος	50.67	52.04	52.04													50.43	61.59	61.59													
	Νοέμβριος	0.00	52.04														0.00	61.59														
	Δεκέμβριος																															
	Ιανουάριος																															
	Φεβρουάριος																															
	Μάρτιος																															
	Απρίλιος																															
	Μάιος																															
	Ιούνιος																															
	Ιούλιος																															
	Αύγουστος																															
Σεπτέμβριος																																
1975 - 1976	Οκτώβριος	50.43	61.59	61.59													50.43	80.39	80.39													
	Νοέμβριος	0.00	61.59														0.00	80.39														
	Δεκέμβριος																															
	Ιανουάριος																															
	Φεβρουάριος																															
	Μάρτιος																															
	Απρίλιος																															
	Μάιος																															
	Ιούνιος																															
	Ιούλιος																															
	Αύγουστος																															
Σεπτέμβριος																																



Πίνακας 4.5.1.1 : Υπολογισμός Αθροιστικών Καμπύλων Εισροής-Ζήτησης (Smax = 80 - aG = 25%)

		1.41 εκατ.μ3														
Υδρολογικό Έτος	Μήνας	1 έτος			2 έτη			3 έτη			4 έτη			5 έτη		
		minR/ έτος	maxR/ έτος	Αθροιστική ετήσια	minR/ έτος	maxR/ έτος	Αθροιστική ετήσια	minR/ έτος	maxR/ έτος	Αθροιστική ετήσια	minR/ έτος	maxR/ έτος	Αθροιστική ετήσια	minR/ έτος	maxR/ έτος	Αθροιστική ετήσια
1976 -1977	Οκτώβριος	61.26	66.43	66.43	61.26	75.69	75.69	61.26	80.39	80.39	61.26	87.81	87.81			
	Νοέμβριος	0.00	66.43		0.00	75.69		0.00	80.39		0.00	87.81				
	Δεκέμβριος															
	Ιανουάριος															
	Φεβρουάριος															
	Μάρτιος															
	Απρίλιος															
	Μάιος															
	Ιούνιος															
	Ιούλιος															
	Αύγουστος															
Σεπτέμβριος																
1977 - 1978	Οκτώβριος	65.17	75.69	75.69												
	Νοέμβριος	0.00	75.69													
	Δεκέμβριος															
	Ιανουάριος															
	Φεβρουάριος															
	Μάρτιος															
	Απρίλιος															
	Μάιος															
	Ιούνιος															
	Ιούλιος															
	Αύγουστος															
Σεπτέμβριος																
1978 - 1979	Οκτώβριος	75.13	80.39	80.39	75.13	87.81	87.81									
	Νοέμβριος	0.00	80.39		0.00	87.81										
	Δεκέμβριος															
	Ιανουάριος															
	Φεβρουάριος															
	Μάρτιος															
	Απρίλιος															
	Μάιος															
	Ιούνιος															
	Ιούλιος															
	Αύγουστος															
Σεπτέμβριος																

Πίνακας 4.5.1.1 : Υπολογισμός Αθροιστικών Καμπύλων Εισροής-Ζήτησης (Smax = 80 - aG = 25%)

		1.41 εκατ.μ3																										
Υδρολογικό Έτος	Μήνας	1 έτος			2 έτη			3 έτη			4 έτη			5 έτη														
		minR/ έτος	maxR/ έτος	Αθροιστική ετήσια	minR/ έτος	maxR/ έτος	Αθροιστική ετήσια	minR/ έτος	maxR/ έτος	Αθροιστική ετήσια	minR/ έτος	maxR/ έτος	Αθροιστική ετήσια	minR/ έτος	maxR/ έτος	Αθροιστική ετήσια												
1979 - 1980	Οκτώβριος	79.25	87.81	87.81				79.25	106.61	106.61						79.25	119.75	119.75										
	Νοέμβριος	0.00	87.81					0.00	106.61							0.00	119.75											
	Δεκέμβριος																											
	Ιανουάριος																											
	Φεβρουάριος																											
	Μάρτιος																											
	Απρίλιος																											
	Μάιος																											
	Ιούνιος																											
	Ιούλιος																											
	Αύγουστος																											
	Σεπτέμβρης																											
1980 - 1981	Οκτώβριος	86.63	97.29	97.29				86.63	106.61	106.61						86.63	119.75	119.75										
	Νοέμβριος	0.00	97.29					0.00	106.61							0.00	119.75											
	Δεκέμβριος																											
	Ιανουάριος																											
	Φεβρουάριος																											
	Μάρτιος																											
	Απρίλιος																											
	Μάιος																											
	Ιούνιος																											
	Ιούλιος																											
	Αύγουστος																											
	Σεπτέμβρης																											
1981 - 1982	Οκτώβριος	96.03	106.61	106.61				96.03	106.61	106.61						96.03	106.61	106.61										
	Νοέμβριος	0.00	106.61					0.00	106.61							0.00	106.61											
	Δεκέμβριος																											
	Ιανουάριος																											
	Φεβρουάριος																											
	Μάρτιος																											
	Απρίλιος																											
	Μάιος																											
	Ιούνιος																											
	Ιούλιος																											
	Αύγουστος																											
	Σεπτέμβρης																											

Πίνακας 4.5.1.1 : Υπολογισμός Αθροιστικών Καμπύλων Εισροής-Ζήτησης (Smax = 80 - aG = 25%)

		1.41 εκατ.μ3														
Υδρολογικό Έτος	Μήνας	1 έτος			2 έτη			3 έτη			4 έτη			5 έτη		
		minR/ έτος	maxR/ έτος	Αθροιστική ετήσια	minR/ έτος	maxR/ έτος	Αθροιστική ετήσια	minR/ έτος	maxR/ έτος	Αθροιστική ετήσια	minR/ έτος	maxR/ έτος	Αθροιστική ετήσια	minR/ έτος	maxR/ έτος	Αθροιστική ετήσια
1982 - 1983	Οκτώβριος	105.55	111.08	111.08	105.55	119.75	119.75	105.55	128.79	128.79						
	Νοέμβριος	0.00	111.08		0.00	119.75		0.00	128.79							
	Δεκέμβριος															
	Ιανουάριος															
	Φεβρουάριος															
	Μάρτιος															
	Απρίλιος															
	Μάιος															
	Ιούνιος															
	Ιούλιος															
	Αύγουστος															
Σεπτέμβρης																
1983 - 1984	Οκτώβριος	109.90	119.75	119.75												
	Νοέμβριος	0.00	119.75													
	Δεκέμβριος															
	Ιανουάριος															
	Φεβρουάριος															
	Μάρτιος															
	Απρίλιος															
	Μάιος															
	Ιούνιος															
	Ιούλιος															
	Αύγουστος															
Σεπτέμβρης																
1984 - 1985	Οκτώβριος	118.69	128.79	128.79	118.69	130.75	130.75				118.69	137.16	137.16	118.69	140.24	140.24
	Νοέμβριος	0.00	128.79		0.00	130.75		0.00	137.16	0.00	140.24					
	Δεκέμβριος															
	Ιανουάριος															
	Φεβρουάριος															
	Μάρτιος															
	Απρίλιος															
	Μάιος															
	Ιούνιος															
	Ιούλιος															
	Αύγουστος															
Σεπτέμβρης																

Πίνακας 4.5.1.1 : Υπολογισμός Αθροιστικών Καμπύλων Εισροής-Ζήτησης (Smax = 80 - aG = 25%)

		1.41 εκατ.μ3														
Υδρολογικό Έτος	Μήνας	1 έτος			2 έτη			3 έτη			4 έτη			5 έτη		
		minR/ έτος	maxR/ έτος	Αθροιστική ετήσια	minR/ έτος	maxR/ έτος	Αθροιστική ετήσια	minR/ έτος	maxR/ έτος	Αθροιστική ετήσια	minR/ έτος	maxR/ έτος	Αθροιστική ετήσια	minR/ έτος	maxR/ έτος	Αθροιστική ετήσια
1985 - 1986	Οκτώβριος	127.54	130.75	130.75				127.54	137.16	137.16						
	Νοέμβριος	0.00	130.75					0.00	137.16							
	Δεκέμβριος															
	Ιανουάριος															
	Φεβρουάριος															
	Μάρτιος															
	Απρίλιος															
	Μάιος															
	Ιούνιος															
	Ιούλιος															
	Αύγουστος															
	Σεπτέμβρης															
1986 - 1987	Οκτώβριος	129.26	131.49	131.49				129.26	137.16	137.16						
	Νοέμβριος	0.00	131.49					0.00	137.16							
	Δεκέμβριος															
	Ιανουάριος															
	Φεβρουάριος															
	Μάρτιος															
	Απρίλιος															
	Μάιος															
	Ιούνιος															
	Ιούλιος															
	Αύγουστος															
	Σεπτέμβρης															
1987 - 1988	Οκτώβριος	130.31	137.16	137.16				130.31	137.16	137.16						
	Νοέμβριος	0.00	137.16													
	Δεκέμβριος															
	Ιανουάριος															
	Φεβρουάριος															
	Μάρτιος															
	Απρίλιος															
	Μάιος															
	Ιούνιος															
	Ιούλιος															
	Αύγουστος															
	Σεπτέμβρης															

Πίνακας 4.5.1.1 : Υπολογισμός Αθροιστικών Καμπύλων Εισροής-Ζήτησης (Smax = 80 - aG = 25%)

		1.41 εκατ.μ3																							
Υδρολογικό Έτος	Μήνας	1 έτος			2 έτη			3 έτη			4 έτη			5 έτη											
		minR/ έτος	maxR/ έτος	Αθροιστική ετήσια	minR/ έτος	maxR/ έτος	Αθροιστική ετήσια	minR/ έτος	maxR/ έτος	Αθροιστική ετήσια	minR/ έτος	maxR/ έτος	Αθροιστική ετήσια	minR/ έτος	maxR/ έτος	Αθροιστική ετήσια									
1988 - 1989	Οκτώβριος	135.98	140.24	140.24	135.98	140.24	140.24	135.98	142.24	142.24	135.98	147.96	147.96												
	Νοέμβριος	0.00	140.24														0.00	140.24	0.00	142.24	0.00	147.96			
	Δεκέμβριος																								
	Ιανουάριος																								
	Φεβρουάριος																								
	Μάρτιος																								
	Απρίλιος																								
	Μάιος																								
	Ιούνιος																								
	Ιούλιος																								
	Αύγουστος																								
Σεπτέμβρης																									
1989 - 1990	Οκτώβριος	137.58	138.95	138.95																					
	Νοέμβριος	0.00	138.95														0.00	138.95	0.00	157.52	0.00	157.52			
	Δεκέμβριος																								
	Ιανουάριος																								
	Φεβρουάριος																								
	Μάρτιος																								
	Απρίλιος																								
	Μάιος																								
	Ιούνιος																								
	Ιούλιος																								
	Αύγουστος																								
Σεπτέμβρης																									
1990 - 1991	Οκτώβριος	137.19	142.24	142.24	137.19	147.96	147.96	137.19	147.96	147.96	137.19	147.96	147.96												
	Νοέμβριος	0.00	142.24														0.00	147.96	0.00	147.96	0.00	147.96			
	Δεκέμβριος																								
	Ιανουάριος																								
	Φεβρουάριος																								
	Μάρτιος																								
	Απρίλιος																								
	Μάιος																								
	Ιούνιος																								
	Ιούλιος																								
	Αύγουστος																								
Σεπτέμβρης																									

Πίνακας 4.5.1.1 : Υπολογισμός Αθροιστικών Καμπύλων Εισροής-Ζήτησης (Smax = 80 - aG = 25%)

		1.41 εκατ.μ3																								
Υδρολογικό Έτος	Μήνας	1 έτος			2 έτη			3 έτη			4 έτη			5 έτη												
		minR/ έτος	maxR/ έτος	Αθροιστική ετήσια	minR/ έτος	maxR/ έτος	Αθροιστική ετήσια	minR/ έτος	maxR/ έτος	Αθροιστική ετήσια	minR/ έτος	maxR/ έτος	Αθροιστική ετήσια	minR/ έτος	maxR/ έτος	Αθροιστική ετήσια										
1991 - 1992	Οκτώβριος	141.18	147.96	147.96				141.18	157.52	157.52																
	Νοέμβριος	0.00	147.96					0.00	157.52																	
	Δεκέμβριος																									
	Ιανουάριος																									
	Φεβρουάριος																									
	Μάρτιος																									
	Απρίλιος																									
	Μάιος																									
	Ιούνιος																									
	Ιούλιος																									
	Αύγουστος																									
Σεπτέμβρης																										
1992 - 1993	Οκτώβριος	146.63	149.95	149.95	146.63	157.52	157.52				146.63	170.65	170.65													
	Νοέμβριος	0.00	149.95		0.00	157.52					0.00	170.65														
	Δεκέμβριος																									
	Ιανουάριος																									
	Φεβρουάριος																									
	Μάρτιος																									
	Απρίλιος																									
	Μάιος																									
	Ιούνιος																									
	Ιούλιος																									
	Αύγουστος																									
Σεπτέμβρης																										
1993 - 1994	Οκτώβριος	148.82	157.52	157.52				148.82	157.52	157.52																
	Νοέμβριος	0.00	157.52					0.00	157.52																	
	Δεκέμβριος																									
	Ιανουάριος																									
	Φεβρουάριος																									
	Μάρτιος																									
	Απρίλιος																									
	Μάιος																									
	Ιούνιος																									
	Ιούλιος																									
	Αύγουστος																									
Σεπτέμβρης																										

Πίνακας 4.5.1.1 : Υπολογισμός Αθροιστικών Καμπύλων Εισροής-Ζήτησης (Smax = 80 - aG = 25%)

		1.41 εκατ.μ3														
Υδρολογικό Έτος	Μήνας	1 έτος			2 έτη			3 έτη			4 έτη			5 έτη		
		minR/ έτος	maxR/ έτος	Αθροιστική ετήσια	minR/ έτος	maxR/ έτος	Αθροιστική ετήσια	minR/ έτος	maxR/ έτος	Αθροιστική ετήσια	minR/ έτος	maxR/ έτος	Αθροιστική ετήσια	minR/ έτος	maxR/ έτος	Αθροιστική ετήσια
1994 - 1995	Οκτώβριος	156.35	164.04	164.04	156.35	170.65	170.65	156.35	170.65	170.65						
	Νοέμβριος	0.00	164.04		0.00	170.65		0.00	170.65							156.35
	Δεκέμβριος													0.00	170.65	
	Ιανουάριος															
	Φεβρουάριος															
	Μάρτιος															
	Απρίλιος															
	Μάιος															
	Ιούνιος															
	Ιούλιος															
	Αύγουστος															
Σεπτέμβρης																
1995 - 1996	Οκτώβριος	162.79	170.65	170.65												
	Νοέμβριος	0.00	170.65													
	Δεκέμβριος															
	Ιανουάριος															
	Φεβρουάριος															
	Μάρτιος															
	Απρίλιος															
	Μάιος															
	Ιούνιος															
	Ιούλιος															
	Αύγουστος															
Σεπτέμβρης																
		<b>minVλ= 6.46</b> <b>maxVλ= 170.65</b>			<b>minVλ= 7.71</b> <b>maxVλ= 170.65</b>			<b>minVλ= 7.82</b> <b>maxVλ= 170.65</b>			<b>minVλ= 15.36</b> <b>maxVλ= 170.65</b>			<b>minVλ= 22.68</b> <b>maxVλ= 170.65</b>		

Πίνακας 4.5.1.1 : Υπολογισμός Αθροιστικών Καμπύλων Εισροής-Ζήτησης (Smax = 80 - aG = 25%)

		1.85 εκατ.μ3														
Υδρολογικό Έτος	Μήνας	1 έτος			2 έτη			3 έτη			4 έτη			5 έτη		
		minR/ έτος	maxR/ έτος	Αθροιστική ετήσια	minR/ έτος	maxR/ έτος	Αθροιστική ετήσια	minR/ έτος	maxR/ έτος	Αθροιστική ετήσια	minR/ έτος	maxR/ έτος	Αθροιστική ετήσια	minR/ έτος	maxR/ έτος	Αθροιστική ετήσια
1964 - 1965	Οκτώβριος	-0.26	7.38	7.64	-0.26	7.38	7.64	-0.26	7.38	7.64	-0.26	13.64	13.89	-0.26	20.49	20.75
	Νοέμβριος	-0.26	7.38		-0.26	7.38		-0.26	7.38		-0.26	13.64		-0.26	20.49	
	Δεκέμβριος															
	Ιανουάριος															
	Φεβρουάριος															
	Μάρτιος															
	Απρίλιος															
	Μάιος															
	Ιούνιος															
	Ιούλιος															
	Αύγουστος															
Σεπτέμβρης																
1965 - 1966	Οκτώβριος	4.20	6.00	6.00												
	Νοέμβριος	0.00	6.00													
	Δεκέμβριος															
	Ιανουάριος															
	Φεβρουάριος															
	Μάρτιος															
	Απρίλιος															
	Μάιος															
	Ιούνιος															
	Ιούλιος															
	Αύγουστος															
Σεπτέμβρης																
1966 - 1967	Οκτώβριος	3.79	6.56	6.56	3.79	13.64	13.64									
	Νοέμβριος	0.00	6.56		0.00	13.64										
	Δεκέμβριος															
	Ιανουάριος															
	Φεβρουάριος															
	Μάρτιος															
	Απρίλιος															
	Μάιος															
	Ιούνιος															
	Ιούλιος															
	Αύγουστος															
Σεπτέμβρης																



Πίνακας 4.5.1.1 : Υπολογισμός Αθροιστικών Καμπύλων Εισροής-Ζήτησης (Smax = 80 - aG = 25%)

		1.85 εκατ.μ3															
Υδρολογικό Έτος	Μήνας	1 έτος			2 έτη			3 έτη			4 έτη			5 έτη			
		minR/ έτος	maxR/ έτος	Αθροιστική ετήσια	minR/ έτος	maxR/ έτος	Αθροιστική ετήσια	minR/ έτος	maxR/ έτος	Αθροιστική ετήσια	minR/ έτος	maxR/ έτος	Αθροιστική ετήσια	minR/ έτος	maxR/ έτος	Αθροιστική ετήσια	
1967 - 1968	Οκτώβριος	5.02	13.64	13.64				5.02	23.83	23.83							
	Νοέμβριος	0.00	13.64					0.00	23.83								
	Δεκέμβριος																
	Ιανουάριος																
	Φεβρουάριος																
	Μάρτιος																
	Απρίλιος																
	Μάιος																
	Ιούνιος																
	Ιούλιος																
	Αύγουστος																
Σεπτέμβρης																	
1968 - 1969	Οκτώβριος	12.25	20.49	20.49	12.25	23.83	23.83										
	Νοέμβριος	0.00	20.49													0.00	23.83
	Δεκέμβριος																
	Ιανουάριος																
	Φεβρουάριος																
	Μάρτιος																
	Απρίλιος																
	Μάιος																
	Ιούνιος																
	Ιούλιος																
	Αύγουστος																
Σεπτέμβρης																	
1969 - 1970	Οκτώβριος	18.95	23.83	23.83													
	Νοέμβριος	0.00	23.83														
	Δεκέμβριος																
	Ιανουάριος																
	Φεβρουάριος																
	Μάρτιος																
	Απρίλιος																
	Μάιος																
	Ιούνιος																
	Ιούλιος																
	Αύγουστος																
Σεπτέμβρης																	

Πίνακας 4.5.1.1 : Υπολογισμός Αθροιστικών Καμπύλων Εισροής-Ζήτησης (Smax = 80 - aG = 25%)

		1.85 εκατ.μ3														
Υδρολογικό Έτος	Μήνας	1 έτος			2 έτη			3 έτη			4 έτη			5 έτη		
		minR/ έτος	maxR/ έτος	Αθροιστική ετήσια	minR/ έτος	maxR/ έτος	Αθροιστική ετήσια	minR/ έτος	maxR/ έτος	Αθροιστική ετήσια	minR/ έτος	maxR/ έτος	Αθροιστική ετήσια	minR/ έτος	maxR/ έτος	Αθροιστική ετήσια
1970 - 1971	Οκτώβριος	22.18	30.52	30.52	22.18	37.07	37.07	22.18	46.55	46.55						
	Νοέμβριος	0.00	30.52		0.00	37.07		0.00	46.55							
	Δεκέμβριος															
	Ιανουάριος															
	Φεβρουάριος															
	Μάρτιος															
	Απρίλιος															
	Μάιος															
	Ιούνιος															
	Ιούλιος															
	Αύγουστος															
	Σεπτέμβριος															
1971 - 1972	Οκτώβριος	28.97	37.07	37.07												
	Νοέμβριος	0.00	37.07													
	Δεκέμβριος															
	Ιανουάριος															
	Φεβρουάριος															
	Μάρτιος															
	Απρίλιος															
	Μάιος															
	Ιούνιος															
	Ιούλιος															
	Αύγουστος															
	Σεπτέμβριος															
1972 - 1973	Οκτώβριος	36.12	46.55	46.55	36.12	48.78	48.78				36.12	56.31	56.31			
	Νοέμβριος	0.00	46.55		0.00	48.78		0.00	56.31							
	Δεκέμβριος															
	Ιανουάριος															
	Φεβρουάριος															
	Μάρτιος															
	Απρίλιος															
	Μάιος															
	Ιούνιος															
	Ιούλιος															
	Αύγουστος															
	Σεπτέμβριος															

Πίνακας 4.5.1.1 : Υπολογισμός Αθροιστικών Καμπύλων Εισροής-Ζήτησης (Smax = 80 - aG = 25%)

		1.85 εκατ.μ3																								
Υδρολογικό Έτος	Μήνας	1 έτος			2 έτη			3 έτη			4 έτη			5 έτη												
		minR/ έτος	maxR/ έτος	Αθροιστική ετήσια	minR/ έτος	maxR/ έτος	Αθροιστική ετήσια	minR/ έτος	maxR/ έτος	Αθροιστική ετήσια	minR/ έτος	maxR/ έτος	Αθροιστική ετήσια	minR/ έτος	maxR/ έτος	Αθροιστική ετήσια										
1973 - 1974	Οκτώβριος	44.81	48.78	48.78				44.81	56.31	56.31																
	Νοέμβριος	0.00	48.78					0.00	56.31																	
	Δεκέμβριος																									
	Ιανουάριος																									
	Φεβρουάριος																									
	Μάρτιος																									
	Απρίλιος																									
	Μάιος																									
	Ιούνιος																									
	Ιούλιος																									
	Αύγουστος																									
Σεπτέμβριος																										
1974 - 1975	Οκτώβριος	45.60	47.39	47.39				45.29	56.31	56.31																
	Νοέμβριος	0.00	47.39					0.00	56.31																	
	Δεκέμβριος																									
	Ιανουάριος																									
	Φεβρουάριος																									
	Μάρτιος																									
	Απρίλιος																									
	Μάιος																									
	Ιούνιος																									
	Ιούλιος																									
	Αύγουστος																									
Σεπτέμβριος																										
1975 - 1976	Οκτώβριος	45.29	56.31	56.31				45.29	56.31	56.31																
	Νοέμβριος	0.00	56.31					0.00	56.31																	
	Δεκέμβριος																									
	Ιανουάριος																									
	Φεβρουάριος																									
	Μάρτιος																									
	Απρίλιος																									
	Μάιος																									
	Ιούνιος																									
	Ιούλιος																									
	Αύγουστος																									
Σεπτέμβριος																										

Πίνακας 4.5.1.1 : Υπολογισμός Αθροιστικών Καμπύλων Εισροής-Ζήτησης (Smax = 80 - aG = 25%)

		1.85 εκατ.μ3																	
Υδρολογικό Έτος	Μήνας	1 έτος			2 έτη			3 έτη			4 έτη			5 έτη					
		minR/ έτος	maxR/ έτος	Αθροιστική ετήσια	minR/ έτος	maxR/ έτος	Αθροιστική ετήσια	minR/ έτος	maxR/ έτος	Αθροιστική ετήσια	minR/ έτος	maxR/ έτος	Αθροιστική ετήσια	minR/ έτος	maxR/ έτος	Αθροιστική ετήσια			
1976 -1977	Οκτώβριος	55.68	60.74	60.74	55.68	69.48	69.48	55.68	73.78	73.78	55.68	80.71	80.71						
	Νοέμβριος	0.00	60.74		0.00	69.48		0.00	73.78		0.00	80.71							
	Δεκέμβριος																		
	Ιανουάριος																		
	Φεβρουάριος																		
	Μάρτιος																		
	Απρίλιος																		
	Μάιος																		
	Ιούνιος																		
	Ιούλιος																		
	Αύγουστος																		
Σεπτέμβριος																			
1977 - 1978	Οκτώβριος	59.10	69.48	69.48															
	Νοέμβριος	0.00	69.48																
	Δεκέμβριος																		
	Ιανουάριος																		
	Φεβρουάριος																		
	Μάρτιος																		
	Απρίλιος																		
	Μάιος																		
	Ιούνιος																		
	Ιούλιος																		
	Αύγουστος																		
Σεπτέμβριος																			
1978 - 1979	Οκτώβριος	68.62	73.78	73.78	68.62	80.71	80.71												
	Νοέμβριος	0.00	73.78		0.00	80.71													
	Δεκέμβριος																		
	Ιανουάριος																		
	Φεβρουάριος																		
	Μάρτιος																		
	Απρίλιος																		
	Μάιος																		
	Ιούνιος																		
	Ιούλιος																		
	Αύγουστος																		
Σεπτέμβριος																			

Πίνακας 4.5.1.1 : Υπολογισμός Αθροιστικών Καμπύλων Εισροής-Ζήτησης (Smax = 80 - aG = 25%)

		1.85 εκατ.μ3																													
Υδρολογικό Έτος	Μήνας	1 έτος			2 έτη			3 έτη			4 έτη			5 έτη																	
		minR/ έτος	maxR/ έτος	Αθροιστική ετήσια	minR/ έτος	maxR/ έτος	Αθροιστική ετήσια	minR/ έτος	maxR/ έτος	Αθροιστική ετήσια	minR/ έτος	maxR/ έτος	Αθροιστική ετήσια	minR/ έτος	maxR/ έτος	Αθροιστική ετήσια															
1979 - 1980	Οκτώβριος	72.29	80.71	80.71				72.29	98.54	98.54																					
	Νοέμβριος	0.00	80.71					0.00	98.54								72.29	110.75	110.75												
	Δεκέμβριος																														
	Ιανουάριος																														
	Φεβρουάριος																														
	Μάρτιος																														
	Απρίλιος																														
	Μάιος																														
	Ιούνιος																														
	Ιούλιος																														
	Αύγουστος																														
Σεπτέμβρης																															
1980 - 1981	Οκτώβριος	79.16	89.75	89.75				79.16	98.54	98.54																					
	Νοέμβριος	0.00	89.75					0.00	98.54									79.16	110.75	110.75											
	Δεκέμβριος																														
	Ιανουάριος																														
	Φεβρουάριος																														
	Μάρτιος																														
	Απρίλιος																														
	Μάιος																														
	Ιούνιος																														
	Ιούλιος																														
	Αύγουστος																														
Σεπτέμβρης																															
1981 - 1982	Οκτώβριος	88.10	98.54	98.54																											
	Νοέμβριος	0.00	98.54																												
	Δεκέμβριος																														
	Ιανουάριος																														
	Φεβρουάριος																														
	Μάρτιος																														
	Απρίλιος																														
	Μάιος																														
	Ιούνιος																														
	Ιούλιος																														
	Αύγουστος																														
Σεπτέμβρης																															

Πίνακας 4.5.1.1 : Υπολογισμός Αθροιστικών Καμπύλων Εισροής-Ζήτησης (Smax = 80 - aG = 25%)

		1.85 εκατ.μ3														
Υδρολογικό Έτος	Μήνας	1 έτος			2 έτη			3 έτη			4 έτη			5 έτη		
		minR/ έτος	maxR/ έτος	Αθροιστική ετήσια	minR/ έτος	maxR/ έτος	Αθροιστική ετήσια	minR/ έτος	maxR/ έτος	Αθροιστική ετήσια	minR/ έτος	maxR/ έτος	Αθροιστική ετήσια	minR/ έτος	maxR/ έτος	Αθροιστική ετήσια
1982 - 1983	Οκτώβριος	97.16	102.58	102.58	97.16	110.75	110.75	97.16	119.37	119.37						
	Νοέμβριος	0.00	102.58		0.00	110.75		0.00	119.37							
	Δεκέμβριος															
	Ιανουάριος															
	Φεβρουάριος															
	Μάρτιος															
	Απρίλιος															
	Μάιος															
	Ιούνιος															
	Ιούλιος															
	Αύγουστος															
Σεπτέμβρης																
1983 - 1984	Οκτώβριος	101.04	110.75	110.75												
	Νοέμβριος	0.00	110.75													
	Δεκέμβριος															
	Ιανουάριος															
	Φεβρουάριος															
	Μάρτιος															
	Απρίλιος															
	Μάιος															
	Ιούνιος															
	Ιούλιος															
	Αύγουστος															
Σεπτέμβρης																
1984 - 1985	Οκτώβριος	109.37	119.37	119.37	109.37	120.89	120.89				109.37	126.34	126.34	109.37	129.04	129.04
	Νοέμβριος	0.00	119.37		0.00	120.89		0.00	126.34	0.00	129.04					
	Δεκέμβριος															
	Ιανουάριος															
	Φεβρουάριος															
	Μάρτιος															
	Απρίλιος															
	Μάιος															
	Ιούνιος															
	Ιούλιος															
	Αύγουστος															
Σεπτέμβρης																

Πίνακας 4.5.1.1 : Υπολογισμός Αθροιστικών Καμπύλων Εισροής-Ζήτησης (Smax = 80 - aG = 25%)

		1.85 εκατ.μ3																											
Υδρολογικό Έτος	Μήνας	1 έτος			2 έτη			3 έτη			4 έτη			5 έτη															
		minR/ έτος	maxR/ έτος	Αθροιστική ετήσια	minR/ έτος	maxR/ έτος	Αθροιστική ετήσια	minR/ έτος	maxR/ έτος	Αθροιστική ετήσια	minR/ έτος	maxR/ έτος	Αθροιστική ετήσια	minR/ έτος	maxR/ έτος	Αθροιστική ετήσια													
1985 - 1986	Οκτώβριος	117.72	120.89	120.89				117.72	126.34	126.34																			
	Νοέμβριος	0.00	120.89					0.00	126.34																				
	Δεκέμβριος																												
	Ιανουάριος																												
	Φεβρουάριος																												
	Μάρτιος																												
	Απρίλιος																												
	Μάιος																												
	Ιούνιος																												
	Ιούλιος																												
	Αύγουστος																												
Σεπτέμβρης																													
1986 - 1987	Οκτώβριος	118.94	121.11	121.11				118.94	126.34	126.34																			
	Νοέμβριος	0.00	121.11					0.00	126.34																				
	Δεκέμβριος																												
	Ιανουάριος																												
	Φεβρουάριος																												
	Μάρτιος																												
	Απρίλιος																												
	Μάιος																												
	Ιούνιος																												
	Ιούλιος																												
	Αύγουστος																												
Σεπτέμβρης																													
1987 - 1988	Οκτώβριος	119.54	126.34	126.34																									
	Νοέμβριος	0.00	126.34																										
	Δεκέμβριος																												
	Ιανουάριος																												
	Φεβρουάριος																												
	Μάρτιος																												
	Απρίλιος																												
	Μάιος																												
	Ιούνιος																												
	Ιούλιος																												
	Αύγουστος																												
Σεπτέμβρης																													

Πίνακας 4.5.1.1 : Υπολογισμός Αθροιστικών Καμπύλων Εισροής-Ζήτησης (Smax = 80 - aG = 25%)

		1.85 εκατ.μ3														
Υδρολογικό Έτος	Μήνας	1 έτος			2 έτη			3 έτη			4 έτη			5 έτη		
		minR/ έτος	maxR/ έτος	Αθροιστική ετήσια	minR/ έτος	maxR/ έτος	Αθροιστική ετήσια	minR/ έτος	maxR/ έτος	Αθροιστική ετήσια	minR/ έτος	maxR/ έτος	Αθροιστική ετήσια	minR/ έτος	maxR/ έτος	Αθροιστική ετήσια
1988 - 1989	Οκτώβριος	124.80	129.04	129.04	124.80	129.04	129.04	124.80	129.99	129.99	124.80	135.29	135.29			
	Νοέμβριος	0.00	129.04		0.00	129.04		0.00	129.99		0.00	135.29				
	Δεκέμβριος															
	Ιανουάριος															
	Φεβρουάριος															
	Μάρτιος															
	Απρίλιος															
	Μάιος															
	Ιούνιος															
	Ιούλιος															
	Αύγουστος															
Σεπτέμβρης																
1989 - 1990	Οκτώβριος	125.54	127.34	127.34										125.03	143.92	143.92
	Νοέμβριος	0.00	127.34		0.00	143.92										
	Δεκέμβριος															
	Ιανουάριος															
	Φεβρουάριος															
	Μάρτιος															
	Απρίλιος															
	Μάιος															
	Ιούνιος															
	Ιούλιος															
	Αύγουστος															
Σεπτέμβρης																
1990 - 1991	Οκτώβριος	125.03	129.99	129.99	125.03	135.29	135.29									
	Νοέμβριος	0.00	129.99		0.00	135.29										
	Δεκέμβριος															
	Ιανουάριος															
	Φεβρουάριος															
	Μάρτιος															
	Απρίλιος															
	Μάιος															
	Ιούνιος															
	Ιούλιος															
	Αύγουστος															
Σεπτέμβρης																



Πίνακας 4.5.1.1 : Υπολογισμός Αθροιστικών Καμπύλων Εισροής-Ζήτησης (Smax = 80 - aG = 25%)

		1.85 εκατ.μ3																								
Υδρολογικό Έτος	Μήνας	1 έτος			2 έτη			3 έτη			4 έτη			5 έτη												
		minR/ έτος	maxR/ έτος	Αθροιστική ετήσια	minR/ έτος	maxR/ έτος	Αθροιστική ετήσια	minR/ έτος	maxR/ έτος	Αθροιστική ετήσια	minR/ έτος	maxR/ έτος	Αθροιστική ετήσια	minR/ έτος	maxR/ έτος	Αθροιστική ετήσια										
1991 - 1992	Οκτώβριος	128.60	135.29	135.29				128.60	143.92	143.92																
	Νοέμβριος	0.00	135.29					0.00	143.92																	
	Δεκέμβριος																									
	Ιανουάριος																									
	Φεβρουάριος																									
	Μάρτιος																									
	Απρίλιος																									
	Μάιος																									
	Ιούνιος																									
	Ιούλιος																									
	Αύγουστος																									
Σεπτέμβρης																										
1992 - 1993	Οκτώβριος	133.54	136.84	136.84	133.54	143.92	143.92				133.54	156.12	156.12													
	Νοέμβριος	0.00	136.84		0.00	143.92					0.00	156.12														
	Δεκέμβριος																									
	Ιανουάριος																									
	Φεβρουάριος																									
	Μάρτιος																									
	Απρίλιος																									
	Μάιος																									
	Ιούνιος																									
	Ιούλιος																									
	Αύγουστος																									
Σεπτέμβρης																										
1993 - 1994	Οκτώβριος	135.35	143.92	143.92				135.35	143.92	143.92																
	Νοέμβριος	0.00	143.92					0.00	143.92																	
	Δεκέμβριος																									
	Ιανουάριος																									
	Φεβρουάριος																									
	Μάρτιος																									
	Απρίλιος																									
	Μάιος																									
	Ιούνιος																									
	Ιούλιος																									
	Αύγουστος																									
Σεπτέμβρης																										

Πίνακας 4.5.1.1 : Υπολογισμός Αθροιστικών Καμπύλων Εισροής-Ζήτησης (Smax = 80 - aG = 25%)

		1.85 εκατ.μ3														
Υδρολογικό Έτος	Μήνας	1 έτος			2 έτη			3 έτη			4 έτη			5 έτη		
		minR/ έτος	maxR/ έτος	Αθροιστική ετήσια	minR/ έτος	maxR/ έτος	Αθροιστική ετήσια	minR/ έτος	maxR/ έτος	Αθροιστική ετήσια	minR/ έτος	maxR/ έτος	Αθροιστική ετήσια	minR/ έτος	maxR/ έτος	Αθροιστική ετήσια
1994 - 1995	Οκτώβριος	142.38	149.97	149.97	142.38	156.12	156.12	142.38	156.12	156.12						
	Νοέμβριος	0.00	149.97		0.00	156.12		0.00	156.12							142.38
	Δεκέμβριος													0.00	156.12	
	Ιανουάριος															
	Φεβρουάριος															
	Μάρτιος															
	Απρίλιος															
	Μάιος															
	Ιούνιος															
	Ιούλιος															
	Αύγουστος															
Σεπτέμβρης																
1995 - 1996	Οκτώβριος	148.33	156.12	156.12												
	Νοέμβριος	0.00	156.12													
	Δεκέμβριος															
	Ιανουάριος															
	Φεβρουάριος															
	Μάρτιος															
	Απρίλιος															
	Μάιος															
	Ιούνιος															
	Ιούλιος															
	Αύγουστος															
Σεπτέμβρης																
		<b>minVλ= 6.00</b> <b>maxVλ= 156.12</b>			<b>minVλ= 7.64</b> <b>maxVλ= 156.12</b>			<b>minVλ= 7.64</b> <b>maxVλ= 156.12</b>			<b>minVλ= 13.89</b> <b>maxVλ= 156.12</b>			<b>minVλ= 20.75</b> <b>maxVλ= 156.12</b>		

Πίνακας 4.5.1.1 : Υπολογισμός Αθροιστικών Καμπύλων Εισροής-Ζήτησης (Smax = 80 - aG = 25%)

		1.08 εκατ.m4														
Υδρολογικό Έτος	Μήνας	1 έτος			2 έτη			3 έτη			4 έτη			5 έτη		
		minR/ έτος	maxR/ έτος	Αθροιστική ετήσια	minR/ έτος	maxR/ έτος	Αθροιστική ετήσια	minR/ έτος	maxR/ έτος	Αθροιστική ετήσια	minR/ έτος	maxR/ έτος	Αθροιστική ετήσια	minR/ έτος	maxR/ έτος	Αθροιστική ετήσια
1964 - 1965	Οκτώβριος	-0.15	7.62	7.77	-0.15	7.62	7.77	-0.15	8.41	8.56	-0.15	16.29	16.44	-0.15	23.95	24.10
	Νοέμβριος	-0.15	7.62		-0.15	7.62		-0.15	8.41		-0.15	16.29		-0.15	23.95	
	Δεκέμβριος															
	Ιανουάριος															
	Φεβρουάριος															
	Μάρτιος															
	Απρίλιος															
	Μάιος															
	Ιούνιος															
	Ιούλιος															
	Αύγουστος															
Σεπτέμβρης																
1965 - 1966	Οκτώβριος	5.75	6.80	6.80												
	Νοέμβριος	0.00	6.80													
	Δεκέμβριος															
	Ιανουάριος															
	Φεβρουάριος															
	Μάρτιος															
	Απρίλιος															
	Μάιος															
	Ιούνιος															
	Ιούλιος															
	Αύγουστος															
Σεπτέμβρης																
1966 - 1967	Οκτώβριος	5.51	8.41	8.41	5.51	16.29	16.29									
	Νοέμβριος	0.00	8.41		0.00	16.29										
	Δεκέμβριος															
	Ιανουάριος															
	Φεβρουάριος															
	Μάρτιος															
	Απρίλιος															
	Μάιος															
	Ιούνιος															
	Ιούλιος															
	Αύγουστος															
Σεπτέμβρης																

Πίνακας 4.5.1.1 : Υπολογισμός Αθροιστικών Καμπύλων Εισροής-Ζήτησης (Smax = 80 - aG = 25%)

		1.08 εκατ.m4																											
Υδρολογικό Έτος	Μήνας	1 έτος			2 έτη			3 έτη			4 έτη			5 έτη															
		minR/ έτος	maxR/ έτος	Αθροιστική ετήσια	minR/ έτος	maxR/ έτος	Αθροιστική ετήσια	minR/ έτος	maxR/ έτος	Αθροιστική ετήσια	minR/ έτος	maxR/ έτος	Αθροιστική ετήσια	minR/ έτος	maxR/ έτος	Αθροιστική ετήσια													
1967 - 1968	Οκτώβριος	7.51	16.29	16.29				7.51	28.06	28.06																			
	Νοέμβριος	0.00	16.29					0.00	28.06																				
	Δεκέμβριος																												
	Ιανουάριος																												
	Φεβρουάριος																												
	Μάρτιος																												
	Απρίλιος																												
	Μάιος																												
	Ιούνιος																												
	Ιούλιος																												
	Αύγουστος																												
Σεπτέμβρης																													
1968 - 1969	Οκτώβριος	15.48	23.95	23.95	15.48	28.06	28.06				15.48	42.91	42.91																
	Νοέμβριος	0.00	23.95		0.00	28.06					0.00	42.91																	
	Δεκέμβριος																												
	Ιανουάριος																												
	Φεβρουάριος																												
	Μάρτιος																												
	Απρίλιος																												
	Μάιος																												
	Ιούνιος																												
	Ιούλιος																												
	Αύγουστος																												
Σεπτέμβρης																													
1969 - 1970	Οκτώβριος	23.05	28.06	28.06																									
	Νοέμβριος	0.00	28.06														23.05	28.06	0.00	28.06									
	Δεκέμβριος																												
	Ιανουάριος																												
	Φεβρουάριος																												
	Μάρτιος																												
	Απρίλιος																												
	Μάιος																												
	Ιούνιος																												
	Ιούλιος																												
	Αύγουστος																												
Σεπτέμβρης																													

Πίνακας 4.5.1.1 : Υπολογισμός Αθροιστικών Καμπύλων Εισροής-Ζήτησης (Smax = 80 - aG = 25%)

		1.08 εκατ.m4														
Υδρολογικό Έτος	Μήνας	1 έτος			2 έτη			3 έτη			4 έτη			5 έτη		
		minR/ έτος	maxR/ έτος	Αθροιστική ετήσια	minR/ έτος	maxR/ έτος	Αθροιστική ετήσια	minR/ έτος	maxR/ έτος	Αθροιστική ετήσια	minR/ έτος	maxR/ έτος	Αθροιστική ετήσια	minR/ έτος	maxR/ έτος	Αθροιστική ετήσια
1970 - 1971	Οκτώβριος	27.09	35.60	35.60	27.09	42.91	42.91	27.09	53.25	53.25						
	Νοέμβριος	0.00	35.60		0.00	42.91		0.00	53.25							
	Δεκέμβριος															
	Ιανουάριος															
	Φεβρουάριος															
	Μάρτιος															
	Απρίλιος															
	Μάιος															
	Ιούνιος															
	Ιούλιος															
	Αύγουστος															
Σεπτέμβριος																
1971 - 1972	Οκτώβριος	34.69	42.91	42.91												
	Νοέμβριος	0.00	42.91													
	Δεκέμβριος															
	Ιανουάριος															
	Φεβρουάριος															
	Μάρτιος															
	Απρίλιος															
	Μάιος															
	Ιούνιος															
	Ιούλιος															
	Αύγουστος															
Σεπτέμβριος																
1972 - 1973	Οκτώβριος	42.69	53.25	53.25	42.69	56.28	56.28				42.69	65.49	65.49			
	Νοέμβριος	0.00	53.25		0.00	56.28		0.00	65.49							
	Δεκέμβριος															
	Ιανουάριος															
	Φεβρουάριος															
	Μάρτιος															
	Απρίλιος															
	Μάιος															
	Ιούνιος															
	Ιούλιος															
	Αύγουστος															
Σεπτέμβριος																

Πίνακας 4.5.1.1 : Υπολογισμός Αθροιστικών Καμπύλων Εισροής-Ζήτησης (Smax = 80 - aG = 25%)

		1.08 εκατ.m4																									
Υδρολογικό Έτος	Μήνας	1 έτος			2 έτη			3 έτη			4 έτη			5 έτη													
		minR/ έτος	maxR/ έτος	Αθροιστική ετήσια	minR/ έτος	maxR/ έτος	Αθροιστική ετήσια	minR/ έτος	maxR/ έτος	Αθροιστική ετήσια	minR/ έτος	maxR/ έτος	Αθροιστική ετήσια	minR/ έτος	maxR/ έτος	Αθροιστική ετήσια											
1973 - 1974	Οκτώβριος	52.22	56.28	56.28				52.22	65.49	65.49																	
	Νοέμβριος	0.00	56.28					0.00	65.49																		
	Δεκέμβριος																										
	Ιανουάριος																										
	Φεβρουάριος																										
	Μάρτιος																										
	Απρίλιος																										
	Μάιος																										
	Ιούνιος																										
	Ιούλιος																										
	Αύγουστος																										
Σεπτέμβριος																											
1974 - 1975	Οκτώβριος	54.42	55.47	55.47				54.23	65.49	65.49																	
	Νοέμβριος	0.00	55.47					0.00	65.49																		
	Δεκέμβριος																										
	Ιανουάριος																										
	Φεβρουάριος																										
	Μάρτιος																										
	Απρίλιος																										
	Μάιος																										
	Ιούνιος																										
	Ιούλιος																										
	Αύγουστος																										
Σεπτέμβριος																											
1975 - 1976	Οκτώβριος	54.23	65.49	65.49				54.23	65.49	65.49																	
	Νοέμβριος	0.00	65.49					0.00	65.49																		
	Δεκέμβριος																										
	Ιανουάριος																										
	Φεβρουάριος																										
	Μάρτιος																										
	Απρίλιος																										
	Μάιος																										
	Ιούνιος																										
	Ιούλιος																										
	Αύγουστος																										
Σεπτέμβριος																											

Πίνακας 4.5.1.1 : Υπολογισμός Αθροιστικών Καμπύλων Εισροής-Ζήτησης (Smax = 80 - aG = 25%)

		1.08 εκατ.m4																			
Υδρολογικό Έτος	Μήνας	1 έτος			2 έτη			3 έτη			4 έτη			5 έτη							
		minR/ έτος	maxR/ έτος	Αθροιστική ετήσια	minR/ έτος	maxR/ έτος	Αθροιστική ετήσια	minR/ έτος	maxR/ έτος	Αθροιστική ετήσια	minR/ έτος	maxR/ έτος	Αθροιστική ετήσια	minR/ έτος	maxR/ έτος	Αθροιστική ετήσια					
1976 -1977	Οκτώβριος	65.37	70.62	70.62	65.37	80.28	80.28	65.37	85.27	85.27	65.37	93.05	93.05								
	Νοέμβριος	0.00	70.62		0.00	80.28		0.00	85.27		0.00	93.05									
	Δεκέμβριος																				
	Ιανουάριος																				
	Φεβρουάριος																				
	Μάρτιος																				
	Απρίλιος																				
	Μάιος																				
	Ιούνιος																				
	Ιούλιος																				
	Αύγουστος																				
Σεπτέμβριος																					
1977 - 1978	Οκτώβριος	69.66	80.28	80.28																	
	Νοέμβριος	0.00	80.28																		
	Δεκέμβριος																				
	Ιανουάριος																				
	Φεβρουάριος																				
	Μάρτιος																				
	Απρίλιος																				
	Μάιος																				
	Ιούνιος																				
	Ιούλιος																				
	Αύγουστος																				
Σεπτέμβριος																					
1978 - 1979	Οκτώβριος	79.93	85.27	85.27	79.93	93.05	93.05														
	Νοέμβριος	0.00	85.27		0.00	93.05															
	Δεκέμβριος																				
	Ιανουάριος																				
	Φεβρουάριος																				
	Μάρτιος																				
	Απρίλιος																				
	Μάιος																				
	Ιούνιος																				
	Ιούλιος																				
	Αύγουστος																				
Σεπτέμβριος																					

Πίνακας 4.5.1.1 : Υπολογισμός Αθροιστικών Καμπύλων Εισροής-Ζήτησης (Smax = 80 - aG = 25%)

		1.08 εκατ.m4																									
Υδρολογικό Έτος	Μήνας	1 έτος			2 έτη			3 έτη			4 έτη			5 έτη													
		minR/ έτος	maxR/ έτος	Αθροιστική ετήσια	minR/ έτος	maxR/ έτος	Αθροιστική ετήσια	minR/ έτος	maxR/ έτος	Αθροιστική ετήσια	minR/ έτος	maxR/ έτος	Αθροιστική ετήσια	minR/ έτος	maxR/ έτος	Αθροιστική ετήσια											
1979 - 1980	Οκτώβριος	84.40	93.05	93.05				84.40	112.57	112.57																	
	Νοέμβριος	0.00	93.05					0.00	112.57								84.40	126.39	126.39								
	Δεκέμβριος																										
	Ιανουάριος																										
	Φεβρουάριος																										
	Μάρτιος																										
	Απρίλιος																										
	Μάιος																										
	Ιούνιος																										
	Ιούλιος																										
	Αύγουστος																										
Σεπτέμβρης																											
1980 - 1981	Οκτώβριος	92.15	102.86	102.86	92.15	112.57	112.57				92.15	126.39	126.39														
	Νοέμβριος	0.00	102.86		0.00	112.57					0.00	126.39					126.39										
	Δεκέμβριος																										
	Ιανουάριος																										
	Φεβρουάριος																										
	Μάρτιος																										
	Απρίλιος																										
	Μάιος																										
	Ιούνιος																										
	Ιούλιος																										
	Αύγουστος																										
Σεπτέμβρης																											
1981 - 1982	Οκτώβριος	101.89	112.57	112.57				101.89	112.57	112.57																	
	Νοέμβριος	0.00	112.57					0.00	112.57								101.89	126.39	126.39								
	Δεκέμβριος																										
	Ιανουάριος																										
	Φεβρουάριος																										
	Μάρτιος																										
	Απρίλιος																										
	Μάιος																										
	Ιούνιος																										
	Ιούλιος																										
	Αύγουστος																										
Σεπτέμβρης																											



Πίνακας 4.5.1.1 : Υπολογισμός Αθροιστικών Καμπύλων Εισροής-Ζήτησης (Smax = 80 - aG = 25%)

		1.08 εκατ.m4														
Υδρολογικό Έτος	Μήνας	1 έτος			2 έτη			3 έτη			4 έτη			5 έτη		
		minR/ έτος	maxR/ έτος	Αθροιστική ετήσια	minR/ έτος	maxR/ έτος	Αθροιστική ετήσια	minR/ έτος	maxR/ έτος	Αθροιστική ετήσια	minR/ έτος	maxR/ έτος	Αθροιστική ετήσια	minR/ έτος	maxR/ έτος	Αθροιστική ετήσια
1982 - 1983	Οκτώβριος	111.75	117.35	117.35	111.75	126.39	126.39	111.75	135.75	135.75						
	Νοέμβριος	0.00	117.35		0.00	126.39		0.00	135.75							
	Δεκέμβριος															
	Ιανουάριος															
	Φεβρουάριος															
	Μάρτιος															
	Απρίλιος															
	Μάιος															
	Ιούνιος															
	Ιούλιος															
	Αύγουστος															
Σεπτέμβρης																
1983 - 1984	Οκτώβριος	116.45	126.39	126.39												
	Νοέμβριος	0.00	126.39													
	Δεκέμβριος															
	Ιανουάριος															
	Φεβρουάριος															
	Μάρτιος															
	Απρίλιος															
	Μάιος															
	Ιούνιος															
	Ιούλιος															
	Αύγουστος															
Σεπτέμβρης																
1984 - 1985	Οκτώβριος	125.58	135.75	135.75	125.58	138.04	138.04				125.58	145.15	145.15	125.58	148.52	148.52
	Νοέμβριος	0.00	135.75		0.00	138.04		0.00	145.15	0.00	148.52					
	Δεκέμβριος															
	Ιανουάριος															
	Φεβρουάριος															
	Μάρτιος															
	Απρίλιος															
	Μάιος															
	Ιούνιος															
	Ιούλιος															
	Αύγουστος															
Σεπτέμβρης																

Πίνακας 4.5.1.1 : Υπολογισμός Αθροιστικών Καμπύλων Εισροής-Ζήτησης (Smax = 80 - aG = 25%)

		1.08 εκατ.m4																												
Υδρολογικό Έτος	Μήνας	1 έτος			2 έτη			3 έτη			4 έτη			5 έτη																
		minR/ έτος	maxR/ έτος	Αθροιστική ετήσια	minR/ έτος	maxR/ έτος	Αθροιστική ετήσια	minR/ έτος	maxR/ έτος	Αθροιστική ετήσια	minR/ έτος	maxR/ έτος	Αθροιστική ετήσια	minR/ έτος	maxR/ έτος	Αθροιστική ετήσια														
1985 - 1986	Οκτώβριος	134.79	138.04	138.04				134.79	145.15	145.15																				
	Νοέμβριος	0.00	138.04					0.00	145.15																					
	Δεκέμβριος																													
	Ιανουάριος																													
	Φεβρουάριος																													
	Μάρτιος																													
	Απρίλιος																													
	Μάιος																													
	Ιούνιος																													
	Ιούλιος																													
	Αύγουστος																													
Σεπτέμβρης																														
1986 - 1987	Οκτώβριος	136.89	139.17	139.17				136.89	145.15	145.15																				
	Νοέμβριος	0.00	139.17					0.00	145.15																					
	Δεκέμβριος																													
	Ιανουάριος																													
	Φεβρουάριος																													
	Μάρτιος																													
	Απρίλιος																													
	Μάιος																													
	Ιούνιος																													
	Ιούλιος																													
	Αύγουστος																													
Σεπτέμβρης																														
1987 - 1988	Οκτώβριος	138.26	145.15	145.15																										
	Νοέμβριος	0.00	145.15																											
	Δεκέμβριος																													
	Ιανουάριος																													
	Φεβρουάριος																													
	Μάρτιος																													
	Απρίλιος																													
	Μάιος																													
	Ιούνιος																													
	Ιούλιος																													
	Αύγουστος																													
Σεπτέμβρης																														

Πίνακας 4.5.1.1 : Υπολογισμός Αθροιστικών Καμπύλων Εισροής-Ζήτησης (Smax = 80 - aG = 25%)

		1.08 εκατ.m4														
Υδρολογικό Έτος	Μήνας	1 έτος			2 έτη			3 έτη			4 έτη			5 έτη		
		minR/ έτος	maxR/ έτος	Αθροιστική ετήσια	minR/ έτος	maxR/ έτος	Αθροιστική ετήσια	minR/ έτος	maxR/ έτος	Αθροιστική ετήσια	minR/ έτος	maxR/ έτος	Αθροιστική ετήσια	minR/ έτος	maxR/ έτος	Αθροιστική ετήσια
1988 - 1989	Οκτώβριος	144.24	148.52	148.52	144.24	148.52	148.52	144.24	151.28	151.28	144.24	157.32	157.32			
	Νοέμβριος	0.00	148.52		0.00	148.52		0.00	151.28		0.00	157.32				
	Δεκέμβριος															
	Ιανουάριος															
	Φεβρουάριος															
	Μάρτιος															
	Απρίλιος															
	Μάιος															
	Ιούνιος															
	Ιούλιος															
	Αύγουστος															
Σεπτέμβρης																
1989 - 1990	Οκτώβριος	146.47	147.53	147.53										146.17	167.57	167.57
	Νοέμβριος	0.00	147.53											0.00	167.57	
	Δεκέμβριος															
	Ιανουάριος															
	Φεβρουάριος															
	Μάρτιος															
	Απρίλιος															
	Μάιος															
	Ιούνιος															
	Ιούλιος															
	Αύγουστος															
Σεπτέμβρης																
1990 - 1991	Οκτώβριος	146.17	151.28	151.28	146.17	157.32	157.32									
	Νοέμβριος	0.00	151.28		0.00	157.32										
	Δεκέμβριος															
	Ιανουάριος															
	Φεβρουάριος															
	Μάρτιος															
	Απρίλιος															
	Μάιος															
	Ιούνιος															
	Ιούλιος															
	Αύγουστος															
Σεπτέμβρης																

Πίνακας 4.5.1.1 : Υπολογισμός Αθροιστικών Καμπύλων Εισροής-Ζήτησης (Smax = 80 - aG = 25%)

1.08 εκατ.m4																										
Υδρολογικό Έτος	Μήνας	1 έτος			2 έτη			3 έτη			4 έτη			5 έτη												
		minR/ έτος	maxR/ έτος	Αθροιστική ετήσια	minR/ έτος	maxR/ έτος	Αθροιστική ετήσια	minR/ έτος	maxR/ έτος	Αθροιστική ετήσια	minR/ έτος	maxR/ έτος	Αθροιστική ετήσια	minR/ έτος	maxR/ έτος	Αθροιστική ετήσια										
1991 - 1992	Οκτώβριος	150.47	157.32	157.32				150.47	167.57	167.57																
	Νοέμβριος	0.00	157.32					0.00	167.57																	
	Δεκέμβριος																									
	Ιανουάριος																									
	Φεβρουάριος																									
	Μάρτιος																									
	Απρίλιος																									
	Μάιος																									
	Ιούνιος																									
	Ιούλιος																									
	Αύγουστος																									
Σεπτέμβρης																										
1992 - 1993	Οκτώβριος	156.30	159.64	159.64				156.30	167.57	167.57																
	Νοέμβριος	0.00	159.64					0.00	167.57																	
	Δεκέμβριος																									
	Ιανουάριος																									
	Φεβρουάριος																									
	Μάρτιος																									
	Απρίλιος																									
	Μάιος																									
	Ιούνιος																									
	Ιούλιος																									
	Αύγουστος																									
Σεπτέμβρης																										
1993 - 1994	Οκτώβριος	158.77	167.57	167.57				158.77	167.57	167.57																
	Νοέμβριος	0.00	167.57					0.00	167.57																	
	Δεκέμβριος																									
	Ιανουάριος																									
	Φεβρουάριος																									
	Μάρτιος																									
	Απρίλιος																									
	Μάιος																									
	Ιούνιος																									
	Ιούλιος																									
	Αύγουστος																									
Σεπτέμβρης																										

Πίνακας 4.5.1.1 : Υπολογισμός Αθροιστικών Καμπύλων Εισροής-Ζήτησης (Smax = 80 - aG = 25%)

		1.08 εκατ.μ4														
Υδρολογικό Έτος	Μήνας	1 έτος			2 έτη			3 έτη			4 έτη			5 έτη		
		minR/ έτος	maxR/ έτος	Αθροιστική ετήσια	minR/ έτος	maxR/ έτος	Αθροιστική ετήσια	minR/ έτος	maxR/ έτος	Αθροιστική ετήσια	minR/ έτος	maxR/ έτος	Αθροιστική ετήσια	minR/ έτος	maxR/ έτος	Αθροιστική ετήσια
1994 - 1995	Οκτώβριος	166.67	174.43	174.43	166.67	181.38	181.38	166.67	181.38	181.38				166.67	181.38	181.38
	Νοέμβριος	0.00	174.43		0.00	181.38		0.00	181.38		0.00	181.38	0.00	181.38		
	Δεκέμβριος															
	Ιανουάριος															
	Φεβρουάριος															
	Μάρτιος															
	Απρίλιος															
	Μάιος															
	Ιούνιος															
	Ιούλιος															
	Αύγουστος															
Σεπτέμβρης																
1995 - 1996	Οκτώβριος	173.47	181.38	181.38												
	Νοέμβριος	0.00	181.38													
	Δεκέμβριος															
	Ιανουάριος															
	Φεβρουάριος															
	Μάρτιος															
	Απρίλιος															
	Μάιος															
	Ιούνιος															
	Ιούλιος															
	Αύγουστος															
Σεπτέμβρης																
		<b>minVλ= 6.80</b>			<b>minVλ= 7.77</b>			<b>minVλ= 8.56</b>			<b>minVλ= 16.44</b>			<b>minVλ= 24.10</b>		
		<b>maxVλ= 181.38</b>			<b>maxVλ= 181.38</b>			<b>maxVλ= 181.38</b>			<b>maxVλ= 181.38</b>			<b>maxVλ= 181.38</b>		

**Διάγραμμα 4.5.1.1 :**  
**Όγκος Εισροής Ύδατος Χρονικού Μήκους 32 Ετών ( $S_{max}=100-aG=10\%$ )**

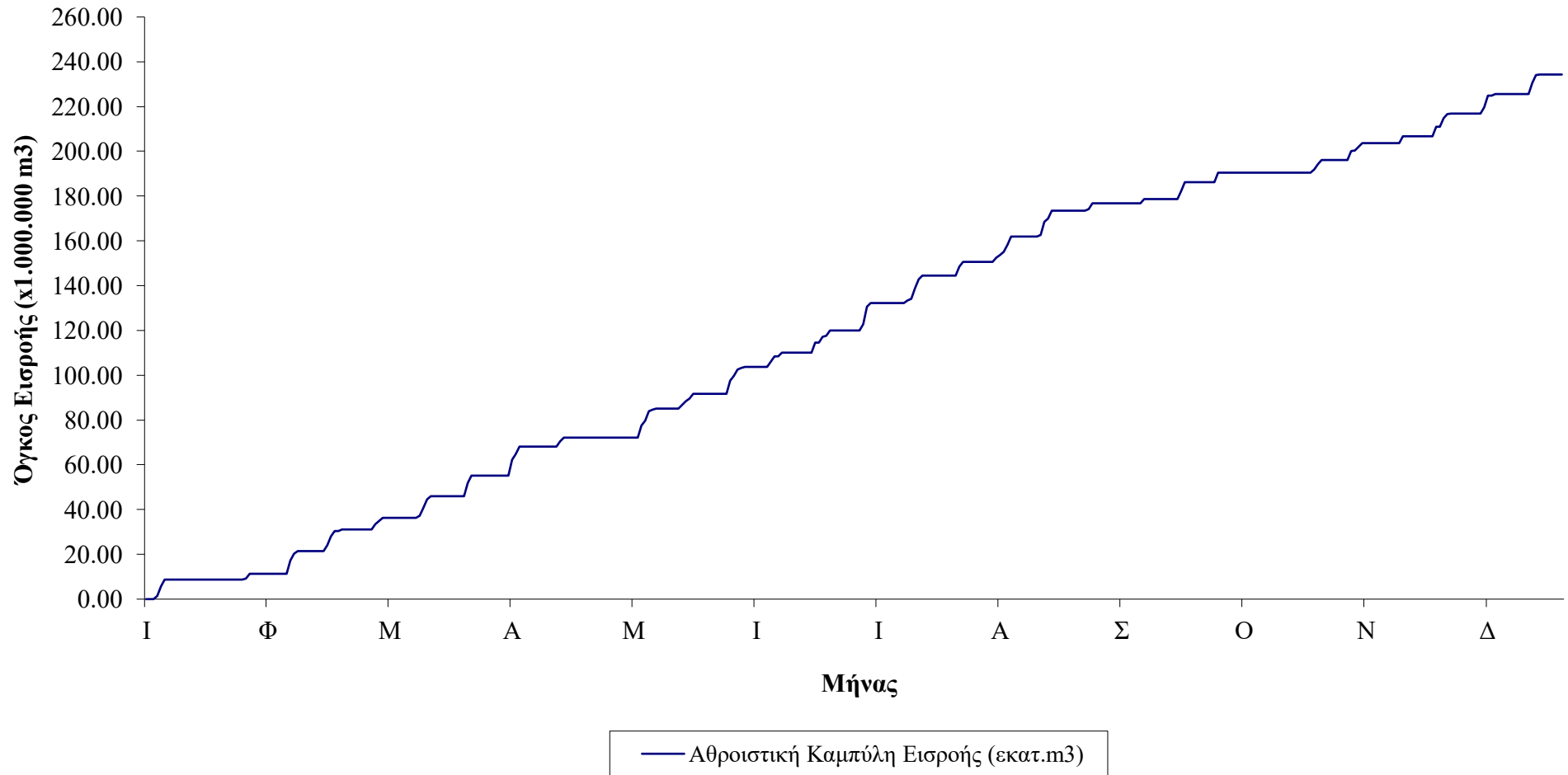

Πίνακας 4.5.1.1 : Υπολογισμός Αθροιστικών Καμπύλων Εισροής-Ζήτησης (Smax = 100 - aG = 10%)

Υδρολογικό Έτος	Μήνας	A/A Μηνών	Μηνιαίος Όγκος Απορροής V (εκατ. m <sup>3</sup> /μήνα)	Αθροιστική Καμπύλη Εισροής (εκατ.m <sup>3</sup> )	Μηνιαία ζήτηση για ετήσιο όγκο ζήτησης 1,41 εκ.μ <sup>3</sup> (εκ.μ <sup>3</sup> /μήνα)	Αθροιστική Καμπύλη Ζήτησης (για ετήσιο όγκο ζήτησης 1,41 εκ.μ <sup>3</sup> )	Πλεονάζων αθροιστικός ετήσιος όγκος (ετήσιας ζήτησης 1,41 εκατ.μ <sup>3</sup> )	Μηνιαία ζήτηση για ετήσιο όγκο ζήτησης 1,85 εκ.μ <sup>3</sup> (εκ.μ <sup>3</sup> /μήνα)	Αθροιστική Καμπύλη Ζήτησης (για ετήσιο όγκο ζήτησης 1,85 εκ.μ <sup>3</sup> )	Πλεονάζων αθροιστικός ετήσιος όγκος (ετήσιας ζήτησης 1,85 εκατ.μ <sup>3</sup> )	Μηνιαία ζήτηση για ετήσιο όγκο ζήτησης 1,08 εκ.μ <sup>3</sup> (εκ.μ <sup>3</sup> /μήνα)	Αθροιστική Καμπύλη Ζήτησης (για ετήσιο όγκο ζήτησης 1,08 εκ.μ <sup>3</sup> )	Πλεονάζων αθροιστικός ετήσιος όγκος (ετήσιας ζήτησης 1,08 εκατ.μ <sup>3</sup> )
1964 - 1965	Οκτώβριος	1	0.00	0.00	0.1175	0.0000	0.0000	0.1542	0.0000	0.0000	0.0904	0.0000	0.0000
	Νοέμβριος	2	0.00	0.00	0.1175	0.1175	-0.1175	0.1542	0.1542	-0.1542	0.0904	0.0904	-0.0904
	Δεκέμβριος	3	0.00	0.00	0.0783	0.1958	-0.1958	0.1028	0.2569	-0.2569	0.0603	0.1507	-0.1507
	Ιανουάριος	4	1.36	1.36	0.0783	0.2742	1.0843	0.1028	0.3597	0.9987	0.0603	0.2110	1.1475
	Φεβρουάριος	5	4.24	5.60	0.0783	0.3525	5.2447	0.1028	0.4625	5.1347	0.0603	0.2713	5.3260
	Μάρτιος	6	3.03	8.63	0.0783	0.4308	8.2008	0.1028	0.5653	8.0663	0.0603	0.3315	8.3001
	Απρίλιος	7	0.00	8.63	0.1175	0.5483	8.0833	0.1542	0.7194	7.9122	0.0904	0.4219	8.2097
	Μάιος	8	0.00	8.63	0.1175	0.6658	7.9658	0.1542	0.8736	7.7580	0.0904	0.5124	8.1193
	Ιούνιος	9	0.00	8.63	0.1763	0.8421	7.7895	0.2313	1.1049	7.5268	0.1356	0.6480	7.9836
	Ιούλιος	10	0.00	8.63	0.1763	1.0183	7.6133	0.2313	1.3361	7.2955	0.1356	0.7836	7.8480
	Αύγουστος	11	0.00	8.63	0.1763	1.1946	7.4370	0.2313	1.5674	7.0643	0.1356	0.9192	7.7124
	Σεπτέμβρης	12	0.00	8.63	0.1763	1.3708	7.2608	0.2313	1.7986	6.8330	0.1356	1.0549	7.5768
1965 - 1966	Οκτώβριος	13	0.00	8.63	0.1175	1.4883	7.1433	0.1542	1.9528	6.6788	0.0904	1.1453	7.4863
	Νοέμβριος	14	0.00	8.63	0.1175	1.6058	7.0258	0.1542	2.1069	6.5247	0.0904	1.2357	7.3959
	Δεκέμβριος	15	0.00	8.63	0.0783	1.6842	6.9475	0.1028	2.2097	6.4219	0.0603	1.2960	7.3357
	Ιανουάριος	16	0.00	8.63	0.0783	1.7625	6.8691	0.1028	2.3125	6.3191	0.0603	1.3563	7.2754
	Φεβρουάριος	17	0.00	8.63	0.0783	1.8408	6.7908	0.1028	2.4153	6.2163	0.0603	1.4165	7.2151
	Μάρτιος	18	0.00	8.63	0.0783	1.9192	6.7125	0.1028	2.5181	6.1136	0.0603	1.4768	7.1548
	Απρίλιος	19	0.00	8.63	0.1175	2.0367	6.5950	0.1542	2.6722	5.9594	0.0904	1.5672	7.0644
	Μάιος	20	0.00	8.63	0.1175	2.1542	6.4775	0.1542	2.8264	5.8052	0.0904	1.6576	6.9740
	Ιούνιος	21	0.00	8.63	0.1763	2.3304	6.3012	0.2313	3.0576	5.5740	0.1356	1.7933	6.8384
	Ιούλιος	22	0.00	8.63	0.1763	2.5067	6.1250	0.2313	3.2889	5.3427	0.1356	1.9289	6.7027
	Αύγουστος	23	0.00	8.63	0.1763	2.6829	5.9487	0.2313	3.5201	5.1115	0.1356	2.0645	6.5671
	Σεπτέμβρης	24	0.00	8.63	0.1763	2.8592	5.7725	0.2313	3.7514	4.8802	0.1356	2.2001	6.4315
1966 - 1967	Οκτώβριος	25	0.00	8.63	0.1175	2.9767	5.6550	0.1542	3.9056	4.7261	0.0904	2.2906	6.3411
	Νοέμβριος	26	0.00	8.63	0.1175	3.0942	5.5375	0.1542	4.0597	4.5719	0.0904	2.3810	6.2507
	Δεκέμβριος	27	0.00	8.63	0.0783	3.1725	5.4591	0.1028	4.1625	4.4691	0.0603	2.4413	6.1904
	Ιανουάριος	28	0.49	9.12	0.0783	3.2508	5.8716	0.1028	4.2653	4.8571	0.0603	2.5015	6.6209
	Φεβρουάριος	29	2.13	11.25	0.0783	3.3292	7.9241	0.1028	4.3681	6.8852	0.0603	2.5618	8.6915
	Μάρτιος	30	0.17	11.42	0.0783	3.4075	8.0167	0.1028	4.4708	6.9533	0.0603	2.6221	8.8021
	Απρίλιος	31	0.00	11.42	0.1175	3.5250	7.8992	0.1542	4.6250	6.7992	0.0904	2.7125	8.7117
	Μάιος	32	0.00	11.42	0.1175	3.6425	7.7817	0.1542	4.7792	6.6450	0.0904	2.8029	8.6212
	Ιούνιος	33	0.00	11.42	0.1763	3.8188	7.6054	0.2313	5.0104	6.4137	0.1356	2.9385	8.4856
	Ιούλιος	34	0.00	11.42	0.1763	3.9950	7.4292	0.2313	5.2417	6.1825	0.1356	3.0742	8.3500
	Αύγουστος	35	0.00	11.42	0.1763	4.1713	7.2529	0.2313	5.4729	5.9512	0.1356	3.2098	8.2144
	Σεπτέμβρης	36	0.00	11.42	0.1763	4.3475	7.0767	0.2313	5.7042	5.7200	0.1356	3.3454	8.0787

Πίνακας 4.5.1.1 : Υπολογισμός Αθροιστικών Καμπύλων Εισροής-Ζήτησης (Smax = 100 - aG = 10%)

Υδρολογικό Έτος	Μήνας	A/A Μηνών	Μηνιαίος Όγκος Απορροής V (εκατ. m3/μήνα)	Αθροιστική Καμπύλη Εισροής (εκατ.m3)	Μηνιαία ζήτηση για ετήσιο όγκο ζήτησης 1,41 εκ.μ3 (εκ.μ3/ μήνα)	Αθροιστική Καμπύλη Ζήτησης (για ετήσιο όγκο ζήτησης 1,41 εκ.μ3)	Πλεονάζον αθροιστικός ετήσιος όγκος (ετήσιας ζήτησης 1,41 εκ.ατ.μ3)	Μηνιαία ζήτηση για ετήσιο όγκο ζήτησης 1,85 εκ.μ3 (εκ.μ3/ μήνα)	Αθροιστική Καμπύλη Ζήτησης (για ετήσιο όγκο ζήτησης 1,85 εκ.μ3)	Πλεονάζον αθροιστικός ετήσιος όγκος (ετήσιας ζήτησης 1,85 εκ.ατ.μ3)	Μηνιαία ζήτηση για ετήσιο όγκο ζήτησης 1,08 εκ.μ3 (εκ.μ3/ μήνα)	Αθροιστική Καμπύλη Ζήτησης (για ετήσιο όγκο ζήτησης 1,08 εκ.μ3)	Πλεονάζον αθροιστικός ετήσιος όγκος (ετήσιας ζήτησης 1,08 εκ.ατ.μ3)
1967 - 1968	Οκτώβριος	37	0.00	11.42	0.1175	4.4650	6.9592	0.1542	5.8583	5.5658	0.0904	3.4358	7.9883
	Νοέμβριος	38	0.00	11.42	0.1175	4.5825	6.8417	0.1542	6.0125	5.4117	0.0904	3.5263	7.8979
	Δεκέμβριος	39	0.00	11.42	0.0783	4.6608	6.7633	0.1028	6.1153	5.3089	0.0603	3.5865	7.8376
	Ιανουάριος	40	5.77	17.19	0.0783	4.7392	12.4523	0.1028	6.2181	10.9734	0.0603	3.6468	13.5447
	Φεβρουάριος	41	3.16	20.35	0.0783	4.8175	15.5355	0.1028	6.3208	14.0322	0.0603	3.7071	16.6459
	Μάρτιος	42	1.00	21.35	0.0783	4.8958	16.4533	0.1028	6.4236	14.9255	0.0603	3.7674	17.5818
	Απρίλιος	43	0.00	21.35	0.1175	5.0133	16.3358	0.1542	6.5778	14.7713	0.0904	3.8578	17.4913
	Μάιος	44	0.00	21.35	0.1175	5.1308	16.2183	0.1542	6.7319	14.6172	0.0904	3.9482	17.4009
	Ιούνιος	45	0.00	21.35	0.1763	5.3071	16.0420	0.2313	6.9632	14.3859	0.1356	4.0838	17.2653
	Ιούλιος	46	0.00	21.35	0.1763	5.4833	15.8658	0.2313	7.1944	14.1547	0.1356	4.2194	17.1297
Αύγουστος	47	0.00	21.35	0.1763	5.6596	15.6895	0.2313	7.4257	13.9234	0.1356	4.3551	16.9940	
Σεπτέμβρης	48	0.00	21.35	0.1763	5.8358	15.5133	0.2313	7.6569	13.6922	0.1356	4.4907	16.8584	
1968 - 1969	Οκτώβριος	49	0.00	21.35	0.1175	5.9533	15.3958	0.1542	7.8111	13.5380	0.0904	4.5811	16.7680
	Νοέμβριος	50	2.63	23.98	0.1175	6.0708	17.9056	0.1542	7.9653	16.0111	0.0904	4.6715	19.3049
	Δεκέμβριος	51	4.03	28.01	0.0783	6.1492	21.8582	0.1028	8.0681	19.9393	0.0603	4.7318	23.2756
	Ιανουάριος	52	2.51	30.52	0.0783	6.2275	24.2917	0.1028	8.1708	22.3484	0.0603	4.7921	25.7271
	Φεβρουάριος	53	0.00	30.52	0.0783	6.3058	24.2134	0.1028	8.2736	22.2456	0.0603	4.8524	25.6668
	Μάρτιος	54	0.49	31.01	0.0783	6.3842	24.6227	0.1028	8.3764	22.6305	0.0603	4.9126	26.0942
	Απρίλιος	55	0.00	31.01	0.1175	6.5017	24.5052	0.1542	8.5306	22.4763	0.0904	5.0031	26.0038
	Μάιος	56	0.00	31.01	0.1175	6.6192	24.3877	0.1542	8.6847	22.3221	0.0904	5.0935	25.9134
	Ιούνιος	57	0.00	31.01	0.1763	6.7954	24.2114	0.2313	8.9160	22.0909	0.1356	5.2291	25.7778
	Ιούλιος	58	0.00	31.01	0.1763	6.9717	24.0352	0.2313	9.1472	21.8596	0.1356	5.3647	25.6421
Αύγουστος	59	0.00	31.01	0.1763	7.1479	23.8589	0.2313	9.3785	21.6284	0.1356	5.5003	25.5065	
Σεπτέμβρης	60	0.00	31.01	0.1763	7.3242	23.6827	0.2313	9.6097	21.3971	0.1356	5.6360	25.3709	
1969 - 1970	Οκτώβριος	61	0.00	31.01	0.1175	7.4417	23.5652	0.1542	9.7639	21.2430	0.0904	5.7264	25.2805
	Νοέμβριος	62	0.00	31.01	0.1175	7.5592	23.4477	0.1542	9.9181	21.0888	0.0904	5.8168	25.1901
	Δεκέμβριος	63	2.55	33.56	0.0783	7.6375	25.9199	0.1028	10.0208	23.5366	0.0603	5.8771	27.6804
	Ιανουάριος	64	1.26	34.82	0.0783	7.7158	27.1031	0.1028	10.1236	24.6953	0.0603	5.9374	28.8816
	Φεβρουάριος	65	1.51	36.33	0.0783	7.7942	28.5337	0.1028	10.2264	26.1015	0.0603	5.9976	30.3303
	Μάρτιος	66	0.00	36.33	0.0783	7.8725	28.4554	0.1028	10.3292	25.9987	0.0603	6.0579	30.2700
	Απρίλιος	67	0.00	36.33	0.1175	7.9900	28.3379	0.1542	10.4833	25.8446	0.0904	6.1483	30.1796
	Μάιος	68	0.00	36.33	0.1175	8.1075	28.2204	0.1542	10.6375	25.6904	0.0904	6.2388	30.0892
	Ιούνιος	69	0.00	36.33	0.1763	8.2837	28.0442	0.2313	10.8688	25.4592	0.1356	6.3744	29.9535
	Ιούλιος	70	0.00	36.33	0.1763	8.4600	27.8679	0.2313	11.1000	25.2279	0.1356	6.5100	29.8179
	Αύγουστος	71	0.00	36.33	0.1763	8.6362	27.6917	0.2313	11.3313	24.9967	0.1356	6.6456	29.6823
	Σεπτέμβρης	72	0.00	36.33	0.1763	8.8125	27.5154	0.2313	11.5625	24.7654	0.1356	6.7813	29.5467



Πίνακας 4.5.1.1 : Υπολογισμός Αθροιστικών Καμπύλων Εισροής-Ζήτησης (Smax = 100 - aG = 10%)

Υδρολογικό Έτος	Μήνας	A/A Μηνών	Μηνιαίος Όγκος Απορροής V (εκατ. m3/μήνα)	Αθροιστική Καμπύλη Εισροής (εκατ.m3)	Μηνιαία ζήτηση για ετήσιο όγκο ζήτησης 1,41 εκ.μ3 (εκ.μ3/ μήνα)	Αθροιστική Καμπύλη Ζήτησης (για ετήσιο όγκο ζήτησης 1,41 εκ.μ3)	Πλεονάζον αθροιστικός ετήσιος όγκος (ετήσιας ζήτησης 1,41 εκ.μ3)	Μηνιαία ζήτηση για ετήσιο όγκο ζήτησης 1,85 εκ.μ3 (εκ.μ3/ μήνα)	Αθροιστική Καμπύλη Ζήτησης (για ετήσιο όγκο ζήτησης 1,85 εκ.μ3)	Πλεονάζον αθροιστικός ετήσιος όγκος (ετήσιας ζήτησης 1,85 εκ.μ3)	Μηνιαία ζήτηση για ετήσιο όγκο ζήτησης 1,08 εκ.μ3 (εκ.μ3/ μήνα)	Αθροιστική Καμπύλη Ζήτησης (για ετήσιο όγκο ζήτησης 1,08 εκ.μ3)	Πλεονάζον αθροιστικός ετήσιος όγκος (ετήσιας ζήτησης 1,08 εκ.μ3)
1970 - 1971	Οκτώβριος	73	0.00	36.33	0.1175	8.9300	27.3979	0.1542	11.7167	24.6112	0.0904	6.8717	29.4562
	Νοέμβριος	74	0.00	36.33	0.1175	9.0475	27.2804	0.1542	11.8708	24.4571	0.0904	6.9621	29.3658
	Δεκέμβριος	75	0.83	37.16	0.0783	9.1258	28.0346	0.1028	11.9736	25.1868	0.0603	7.0224	30.1381
	Ιανουάριος	76	3.67	40.83	0.0783	9.2042	31.6260	0.1028	12.0764	28.7537	0.0603	7.0826	33.7475
	Φεβρουάριος	77	3.73	44.56	0.0783	9.2825	35.2795	0.1028	12.1792	32.3828	0.0603	7.1429	37.4190
	Μάρτιος	78	1.35	45.91	0.0783	9.3608	36.5506	0.1028	12.2819	33.6295	0.0603	7.2032	38.7083
	Απρίλιος	79	0.00	45.91	0.1175	9.4783	36.4331	0.1542	12.4361	33.4754	0.0904	7.2936	38.6179
	Μάιος	80	0.00	45.91	0.1175	9.5958	36.3156	0.1542	12.5903	33.3212	0.0904	7.3840	38.5274
	Ιούνιος	81	0.00	45.91	0.1763	9.7721	36.1394	0.2313	12.8215	33.0899	0.1356	7.5197	38.3918
	Ιούλιος	82	0.00	45.91	0.1763	9.9483	35.9631	0.2313	13.0528	32.8587	0.1356	7.6553	38.2562
Αύγουστος	83	0.00	45.91	0.1763	10.1246	35.7869	0.2313	13.2840	32.6274	0.1356	7.7909	38.1206	
Σεπτέμβριος	84	0.00	45.91	0.1763	10.3008	35.6106	0.2313	13.5153	32.3962	0.1356	7.9265	37.9849	
1971 - 1972	Οκτώβριος	85	0.00	45.91	0.1175	10.4183	35.4931	0.1542	13.6694	32.2420	0.0904	8.0169	37.8945
	Νοέμβριος	86	0.00	45.91	0.1175	10.5358	35.3756	0.1542	13.8236	32.0879	0.0904	8.1074	37.8041
	Δεκέμβριος	87	0.00	45.91	0.0783	10.6142	35.2973	0.1028	13.9264	31.9851	0.0603	8.1676	37.7438
	Ιανουάριος	88	5.94	51.85	0.0783	10.6925	41.1555	0.1028	14.0292	37.8188	0.0603	8.2279	43.6201
	Φεβρουάριος	89	3.23	55.08	0.0783	10.7708	44.3117	0.1028	14.1319	40.9506	0.0603	8.2882	46.7943
	Μάρτιος	90	0.00	55.08	0.0783	10.8492	44.2334	0.1028	14.2347	40.8478	0.0603	8.3485	46.7340
	Απρίλιος	91	0.00	55.08	0.1175	10.9667	44.1159	0.1542	14.3889	40.6936	0.0904	8.4389	46.6436
	Μάιος	92	0.00	55.08	0.1175	11.0842	43.9984	0.1542	14.5431	40.5395	0.0904	8.5293	46.5532
	Ιούνιος	93	0.00	55.08	0.1763	11.2604	43.8221	0.2313	14.7743	40.3082	0.1356	8.6649	46.4176
	Ιούλιος	94	0.00	55.08	0.1763	11.4367	43.6459	0.2313	15.0056	40.0770	0.1356	8.8006	46.2820
Αύγουστος	95	0.00	55.08	0.1763	11.6129	43.4696	0.2313	15.2368	39.8457	0.1356	8.9362	46.1463	
Σεπτέμβριος	96	0.00	55.08	0.1763	11.7892	43.2934	0.2313	15.4681	39.6145	0.1356	9.0718	46.0107	
1972 - 1973	Οκτώβριος	97	0.00	55.08	0.1175	11.9067	43.1759	0.1542	15.6222	39.4603	0.0904	9.1622	45.9203
	Νοέμβριος	98	0.05	55.14	0.1175	12.0242	43.1123	0.1542	15.7764	39.3601	0.0904	9.2526	45.8838
	Δεκέμβριος	99	0.01	55.14	0.0783	12.1025	43.0399	0.1028	15.8792	39.2632	0.0603	9.3129	45.8294
	Ιανουάριος	100	7.12	62.26	0.0783	12.1808	50.0776	0.1028	15.9819	46.2764	0.0603	9.3732	52.8852
	Φεβρουάριος	101	2.61	64.87	0.0783	12.2592	52.6073	0.1028	16.0847	48.7817	0.0603	9.4335	55.4330
	Μάρτιος	102	3.16	68.03	0.0783	12.3375	55.6896	0.1028	16.1875	51.8396	0.0603	9.4937	58.5333
	Απρίλιος	103	0.00	68.03	0.1175	12.4550	55.5721	0.1542	16.3417	51.6854	0.0904	9.5842	58.4429
	Μάιος	104	0.00	68.03	0.1175	12.5725	55.4546	0.1542	16.4958	51.5313	0.0904	9.6746	58.3525
	Ιούνιος	105	0.00	68.03	0.1763	12.7488	55.2783	0.2313	16.7271	51.3000	0.1356	9.8102	58.2169
	Ιούλιος	106	0.00	68.03	0.1763	12.9250	55.1021	0.2313	16.9583	51.0688	0.1356	9.9458	58.0813
Αύγουστος	107	0.00	68.03	0.1763	13.1013	54.9258	0.2313	17.1896	50.8375	0.1356	10.0815	57.9456	
Σεπτέμβριος	108	0.00	68.03	0.1763	13.2775	54.7496	0.2313	17.4208	50.6063	0.1356	10.2171	57.8100	

Πίνακας 4.5.1.1 : Υπολογισμός Αθροιστικών Καμπύλων Εισροής-Ζήτησης (Smax = 100 - aG = 10%)

Υδρολογικό Έτος	Μήνας	A/A Μηνών	Μηνιαίος Όγκος Απορροής V (εκατ. m3/μήνα)	Αθροιστική Καμπύλη Εισροής (εκατ.m3)	Μηνιαία ζήτηση για ετήσιο όγκο ζήτησης 1,41 εκ.μ3 (εκ.μ3/ μήνα)	Αθροιστική Καμπύλη Ζήτησης (για ετήσιο όγκο ζήτησης 1,41 εκ.μ3)	Πλεονάζον αθροιστικός ετήσιος όγκος (ετήσιας ζήτησης 1,41 εκ.μ3)	Μηνιαία ζήτηση για ετήσιο όγκο ζήτησης 1,85 εκ.μ3 (εκ.μ3/ μήνα)	Αθροιστική Καμπύλη Ζήτησης (για ετήσιο όγκο ζήτησης 1,85 εκ.μ3)	Πλεονάζον αθροιστικός ετήσιος όγκος (ετήσιας ζήτησης 1,85 εκ.μ3)	Μηνιαία ζήτηση για ετήσιο όγκο ζήτησης 1,08 εκ.μ3 (εκ.μ3/ μήνα)	Αθροιστική Καμπύλη Ζήτησης (για ετήσιο όγκο ζήτησης 1,08 εκ.μ3)	Πλεονάζον αθροιστικός ετήσιος όγκος (ετήσιας ζήτησης 1,08 εκ.μ3)
1973 - 1974	Οκτώβριος	109	0.00	68.03	0.1175	13.3950	54.6321	0.1542	17.5750	50.4521	0.0904	10.3075	57.7196
	Νοέμβριος	110	0.00	68.03	0.1175	13.5125	54.5146	0.1542	17.7292	50.2979	0.0904	10.3979	57.6292
	Δεκέμβριος	111	0.00	68.03	0.0783	13.5908	54.4363	0.1028	17.8319	50.1951	0.0603	10.4582	57.5689
	Ιανουάριος	112	0.00	68.03	0.0783	13.6692	54.3579	0.1028	17.9347	50.0924	0.0603	10.5185	57.5086
	Φεβρουάριος	113	2.56	70.59	0.0783	13.7475	56.8381	0.1028	18.0375	52.5481	0.0603	10.5788	60.0068
	Μάρτιος	114	1.55	72.14	0.0783	13.8258	58.3117	0.1028	18.1403	53.9972	0.0603	10.6390	61.4985
	Απρίλιος	115	0.00	72.14	0.1175	13.9433	58.1942	0.1542	18.2944	53.8431	0.0904	10.7294	61.4081
	Μάιος	116	0.00	72.14	0.1175	14.0608	58.0767	0.1542	18.4486	53.6889	0.0904	10.8199	61.3177
	Ιούνιος	117	0.00	72.14	0.1763	14.2371	57.9004	0.2313	18.6799	53.4577	0.1356	10.9555	61.1820
	Ιούλιος	118	0.00	72.14	0.1763	14.4133	57.7242	0.2313	18.9111	53.2264	0.1356	11.0911	61.0464
Αύγουστος	119	0.00	72.14	0.1763	14.5896	57.5479	0.2313	19.1424	52.9952	0.1356	11.2267	60.9108	
Σεπτέμβριος	120	0.00	72.14	0.1763	14.7658	57.3717	0.2313	19.3736	52.7639	0.1356	11.3624	60.7752	
1974 - 1975	Οκτώβριος	121	0.00	72.14	0.1175	14.8833	57.2542	0.1542	19.5278	52.6097	0.0904	11.4528	60.6847
	Νοέμβριος	122	0.00	72.14	0.1175	15.0008	57.1367	0.1542	19.6819	52.4556	0.0904	11.5432	60.5943
	Δεκέμβριος	123	0.00	72.14	0.0783	15.0792	57.0584	0.1028	19.7847	52.3528	0.0603	11.6035	60.5341
	Ιανουάριος	124	0.00	72.14	0.0783	15.1575	56.9800	0.1028	19.8875	52.2500	0.0603	11.6638	60.4738
	Φεβρουάριος	125	0.00	72.14	0.0783	15.2358	56.9017	0.1028	19.9903	52.1472	0.0603	11.7240	60.4135
	Μάρτιος	126	0.00	72.14	0.0783	15.3142	56.8234	0.1028	20.0931	52.0445	0.0603	11.7843	60.3532
	Απρίλιος	127	0.00	72.14	0.1175	15.4317	56.7059	0.1542	20.2472	51.8903	0.0904	11.8747	60.2628
	Μάιος	128	0.00	72.14	0.1175	15.5492	56.5884	0.1542	20.4014	51.7361	0.0904	11.9651	60.1724
	Ιούνιος	129	0.00	72.14	0.1763	15.7254	56.4121	0.2313	20.6326	51.5049	0.1356	12.1008	60.0368
	Ιούλιος	130	0.00	72.14	0.1763	15.9017	56.2359	0.2313	20.8639	51.2736	0.1356	12.2364	59.9011
Αύγουστος	131	0.00	72.14	0.1763	16.0779	56.0596	0.2313	21.0951	51.0424	0.1356	12.3720	59.7655	
Σεπτέμβριος	132	0.00	72.14	0.1763	16.2542	55.8834	0.2313	21.3264	50.8111	0.1356	12.5076	59.6299	
1975 - 1976	Οκτώβριος	133	0.00	72.14	0.1175	16.3717	55.7659	0.1542	21.4806	50.6570	0.0904	12.5981	59.5395
	Νοέμβριος	134	0.00	72.14	0.1175	16.4892	55.6484	0.1542	21.6347	50.5028	0.0904	12.6885	59.4491
	Δεκέμβριος	135	5.42	77.56	0.0783	16.5675	60.9941	0.1028	21.7375	55.8241	0.0603	12.7488	64.8128
	Ιανουάριος	136	2.06	79.62	0.0783	16.6458	62.9724	0.1028	21.8403	57.7780	0.0603	12.8090	66.8092
	Φεβρουάριος	137	4.39	84.01	0.0783	16.7242	67.2846	0.1028	21.9431	62.0657	0.0603	12.8693	71.1395
	Μάρτιος	138	0.69	84.69	0.0783	16.8025	67.8921	0.1028	22.0458	62.6487	0.0603	12.9296	71.7650
	Απρίλιος	139	0.44	85.13	0.1175	16.9200	68.2113	0.1542	22.2000	62.9313	0.0904	13.0200	72.1113
	Μάιος	140	0.00	85.13	0.1175	17.0375	68.0938	0.1542	22.3542	62.7771	0.0904	13.1104	72.0209
	Ιούνιος	141	0.00	85.13	0.1763	17.2138	67.9176	0.2313	22.5854	62.5459	0.1356	13.2460	71.8853
	Ιούλιος	142	0.00	85.13	0.1763	17.3900	67.7413	0.2313	22.8167	62.3146	0.1356	13.3817	71.7496
Αύγουστος	143	0.00	85.13	0.1763	17.5663	67.5651	0.2313	23.0479	62.0834	0.1356	13.5173	71.6140	
Σεπτέμβριος	144	0.00	85.13	0.1763	17.7425	67.3888	0.2313	23.2792	61.8521	0.1356	13.6529	71.4784	

Πίνακας 4.5.1.1 : Υπολογισμός Αθροιστικών Καμπύλων Εισροής-Ζήτησης (Smax = 100 - aG = 10%)

Υδρολογικό Έτος	Μήνας	A/A Μηνών	Μηνιαίος Όγκος Απορροής V (εκατ. m3/μήνα)	Αθροιστική Καμπύλη Εισροής (εκατ. m3)	Μηνιαία ζήτηση για ετήσιο όγκο ζήτησης 1,41 εκ. m3 (εκ. m3/ μήνα)	Αθροιστική Καμπύλη Ζήτησης (για ετήσιο όγκο ζήτησης 1,41 εκ. m3)	Πλεονάζον αθροιστικός ετήσιος όγκος (ετήσιας ζήτησης 1,41 εκ. m3)	Μηνιαία ζήτηση για ετήσιο όγκο ζήτησης 1,85 εκ. m3 (εκ. m3/ μήνα)	Αθροιστική Καμπύλη Ζήτησης (για ετήσιο όγκο ζήτησης 1,85 εκ. m3)	Πλεονάζον αθροιστικός ετήσιος όγκος (ετήσιας ζήτησης 1,85 εκ. m3)	Μηνιαία ζήτηση για ετήσιο όγκο ζήτησης 1,08 εκ. m3 (εκ. m3/ μήνα)	Αθροιστική Καμπύλη Ζήτησης (για ετήσιο όγκο ζήτησης 1,08 εκ. m3)	Πλεονάζον αθροιστικός ετήσιος όγκος (ετήσιας ζήτησης 1,08 εκ. m3)
1976 - 1977	Οκτώβριος	145	0.00	85.13	0.1175	17.8600	67.2713	0.1542	23.4333	61.6980	0.0904	13.7433	71.3880
	Νοέμβριος	146	1.67	86.80	0.1175	17.9775	68.8227	0.1542	23.5875	63.2127	0.0904	13.8338	72.9665
	Δεκέμβριος	147	1.58	88.38	0.0783	18.0558	70.3221	0.1028	23.6903	64.6877	0.0603	13.8940	74.4839
	Ιανουάριος	148	1.18	89.56	0.0783	18.1342	71.4219	0.1028	23.7931	65.7630	0.0603	13.9543	75.6018
	Φεβρουάριος	149	2.02	91.58	0.0783	18.2125	73.3685	0.1028	23.8958	67.6851	0.0603	14.0146	77.5664
	Μάρτιος	150	0.00	91.58	0.0783	18.2908	73.2901	0.1028	23.9986	67.5823	0.0603	14.0749	77.5061
	Απρίλιος	151	0.00	91.58	0.1175	18.4083	73.1726	0.1542	24.1528	67.4282	0.0904	14.1653	77.4157
	Μάιος	152	0.00	91.58	0.1175	18.5258	73.0551	0.1542	24.3069	67.2740	0.0904	14.2557	77.3253
	Ιούνιος	153	0.00	91.58	0.1763	18.7021	72.8789	0.2313	24.5382	67.0428	0.1356	14.3913	77.1896
	Ιούλιος	154	0.00	91.58	0.1763	18.8783	72.7026	0.2313	24.7694	66.8115	0.1356	14.5269	77.0540
Αύγουστος	155	0.00	91.58	0.1763	19.0546	72.5264	0.2313	25.0007	66.5803	0.1356	14.6626	76.9184	
Σεπτέμβριος	156	0.00	91.58	0.1763	19.2308	72.3501	0.2313	25.2319	66.3490	0.1356	14.7982	76.7828	
1977 - 1978	Οκτώβριος	157	0.00	91.58	0.1175	19.3483	72.2326	0.1542	25.3861	66.1948	0.0904	14.8886	76.6923
	Νοέμβριος	158	0.00	91.58	0.1175	19.4658	72.1151	0.1542	25.5403	66.0407	0.0904	14.9790	76.6019
	Δεκέμβριος	159	5.96	97.54	0.0783	19.5442	77.9994	0.1028	25.6431	71.9005	0.0603	15.0393	82.5042
	Ιανουάριος	160	2.06	99.60	0.0783	19.6225	79.9796	0.1028	25.7458	73.8563	0.0603	15.0996	84.5025
	Φεβρουάριος	161	2.97	102.57	0.0783	19.7008	82.8699	0.1028	25.8486	76.7221	0.0603	15.1599	87.4109
	Μάρτιος	162	0.70	103.27	0.0783	19.7792	83.4915	0.1028	25.9514	77.3193	0.0603	15.2201	88.0506
	Απρίλιος	163	0.54	103.81	0.1175	19.8967	83.9159	0.1542	26.1056	77.7071	0.0904	15.3106	88.5021
	Μάιος	164	0.00	103.81	0.1175	20.0142	83.7984	0.1542	26.2597	77.5529	0.0904	15.4010	88.4116
	Ιούνιος	165	0.00	103.81	0.1763	20.1904	83.6222	0.2313	26.4910	77.3216	0.1356	15.5366	88.2760
	Ιούλιος	166	0.00	103.81	0.1763	20.3667	83.4459	0.2313	26.7222	77.0904	0.1356	15.6722	88.1404
Αύγουστος	167	0.00	103.81	0.1763	20.5429	83.2697	0.2313	26.9535	76.8591	0.1356	15.8078	88.0048	
Σεπτέμβριος	168	0.00	103.81	0.1763	20.7192	83.0934	0.2313	27.1847	76.6279	0.1356	15.9435	87.8691	
1978 - 1979	Οκτώβριος	169	0.00	103.81	0.1175	20.8367	82.9759	0.1542	27.3389	76.4737	0.0904	16.0339	87.7787
	Νοέμβριος	170	2.23	106.04	0.1175	20.9542	85.0902	0.1542	27.4931	78.5513	0.0904	16.1243	89.9200
	Δεκέμβριος	171	2.38	108.43	0.0783	21.0325	87.3943	0.1028	27.5958	80.8310	0.0603	16.1846	92.2422
	Ιανουάριος	172	0.03	108.46	0.0783	21.1108	87.3455	0.1028	27.6986	80.7577	0.0603	16.2449	92.2115
	Φεβρουάριος	173	1.64	110.09	0.0783	21.1892	88.9035	0.1028	27.8014	82.2913	0.0603	16.3051	93.7875
	Μάρτιος	174	0.00	110.09	0.0783	21.2675	88.8251	0.1028	27.9042	82.1885	0.0603	16.3654	93.7272
	Απρίλιος	175	0.00	110.09	0.1175	21.3850	88.7076	0.1542	28.0583	82.0343	0.0904	16.4558	93.6368
	Μάιος	176	0.00	110.09	0.1175	21.5025	88.5901	0.1542	28.2125	81.8801	0.0904	16.5463	93.5464
	Ιούνιος	177	0.00	110.09	0.1763	21.6788	88.4139	0.2313	28.4437	81.6489	0.1356	16.6819	93.4108
	Ιούλιος	178	0.00	110.09	0.1763	21.8550	88.2376	0.2313	28.6750	81.4176	0.1356	16.8175	93.2751
Αύγουστος	179	0.00	110.09	0.1763	22.0313	88.0614	0.2313	28.9062	81.1864	0.1356	16.9531	93.1395	
Σεπτέμβριος	180	0.00	110.09	0.1763	22.2075	87.8851	0.2313	29.1375	80.9551	0.1356	17.0888	93.0039	

Πίνακας 4.5.1.1 : Υπολογισμός Αθροιστικών Καμπύλων Εισροής-Ζήτησης (Smax = 100 - aG = 10%)

Υδρολογικό Έτος	Μήνας	A/A Μηνών	Μηνιαίος Όγκος Απορροής V (εκατ. m3/μήνα)	Αθροιστική Καμπύλη Εισροής (εκατ.m3)	Μηνιαία ζήτηση για ετήσιο όγκο ζήτησης 1,41 εκ.μ3 (εκ.μ3/ μήνα)	Αθροιστική Καμπύλη Ζήτησης (για ετήσιο όγκο ζήτησης 1,41 εκ.μ3)	Πλεονάζον αθροιστικός ετήσιος όγκος (ετήσιας ζήτησης 1,41 εκ.μ3)	Μηνιαία ζήτηση για ετήσιο όγκο ζήτησης 1,85 εκ.μ3 (εκ.μ3/ μήνα)	Αθροιστική Καμπύλη Ζήτησης (για ετήσιο όγκο ζήτησης 1,85 εκ.μ3)	Πλεονάζον αθροιστικός ετήσιος όγκος (ετήσιας ζήτησης 1,85 εκ.μ3)	Μηνιαία ζήτηση για ετήσιο όγκο ζήτησης 1,08 εκ.μ3 (εκ.μ3/ μήνα)	Αθροιστική Καμπύλη Ζήτησης (για ετήσιο όγκο ζήτησης 1,08 εκ.μ3)	Πλεονάζον αθροιστικός ετήσιος όγκος (ετήσιας ζήτησης 1,08 εκ.μ3)
1979 - 1980	Οκτώβριος	181	0.00	110.09	0.1175	22.3250	87.7676	0.1542	29.2917	80.8010	0.0904	17.1792	92.9135
	Νοέμβριος	182	4.40	114.49	0.1175	22.4425	92.0524	0.1542	29.4458	85.0491	0.0904	17.2696	97.2253
	Δεκέμβριος	183	0.06	114.56	0.0783	22.5208	92.0354	0.1028	29.5486	85.0076	0.0603	17.3299	97.2264
	Ιανουάριος	184	2.47	117.03	0.0783	22.5992	94.4296	0.1028	29.6514	87.3773	0.0603	17.3901	99.6386
	Φεβρουάριος	185	0.55	117.58	0.0783	22.6775	94.8998	0.1028	29.7542	87.8231	0.0603	17.4504	100.1269
	Μάρτιος	186	2.39	119.97	0.0783	22.7558	97.2111	0.1028	29.8569	90.1100	0.0603	17.5107	102.4563
	Απρίλιος	187	0.00	119.97	0.1175	22.8733	97.0936	0.1542	30.0111	89.9559	0.0904	17.6011	102.3659
	Μάιος	188	0.00	119.97	0.1175	22.9908	96.9761	0.1542	30.1653	89.8017	0.0904	17.6915	102.2755
	Ιούνιος	189	0.00	119.97	0.1763	23.1671	96.7999	0.2313	30.3965	89.5705	0.1356	17.8272	102.1398
	Ιούλιος	190	0.00	119.97	0.1763	23.3433	96.6236	0.2313	30.6278	89.3392	0.1356	17.9628	102.0042
Αύγουστος	191	0.00	119.97	0.1763	23.5196	96.4474	0.2313	30.8590	89.1080	0.1356	18.0984	101.8686	
Σεπτέμβρης	192	0.00	119.97	0.1763	23.6958	96.2711	0.2313	31.0903	88.8767	0.1356	18.2340	101.7330	
1980 - 1981	Οκτώβριος	193	0.00	119.97	0.1175	23.8133	96.1536	0.1542	31.2444	88.7225	0.0904	18.3244	101.6425
	Νοέμβριος	194	0.00	119.97	0.1175	23.9308	96.0361	0.1542	31.3986	88.5684	0.0904	18.4149	101.5521
	Δεκέμβριος	195	2.92	122.89	0.0783	24.0092	98.8785	0.1028	31.5014	91.3863	0.0603	18.4751	104.4126
	Ιανουάριος	196	7.72	130.61	0.0783	24.0875	106.5199	0.1028	31.6042	99.0033	0.0603	18.5354	112.0720
	Φεβρουάριος	197	1.52	132.13	0.0783	24.1658	107.9627	0.1028	31.7069	100.4216	0.0603	18.5957	113.5328
	Μάρτιος	198	0.00	132.13	0.0783	24.2442	107.8844	0.1028	31.8097	100.3188	0.0603	18.6560	113.4726
	Απρίλιος	199	0.00	132.13	0.1175	24.3617	107.7669	0.1542	31.9639	100.1646	0.0904	18.7464	113.3821
	Μάιος	200	0.00	132.13	0.1175	24.4792	107.6494	0.1542	32.1181	100.0105	0.0904	18.8368	113.2917
	Ιούνιος	201	0.00	132.13	0.1763	24.6554	107.4731	0.2313	32.3493	99.7792	0.1356	18.9724	113.1561
	Ιούλιος	202	0.00	132.13	0.1763	24.8317	107.2969	0.2313	32.5806	99.5480	0.1356	19.1081	113.0205
Αύγουστος	203	0.00	132.13	0.1763	25.0079	107.1206	0.2313	32.8118	99.3167	0.1356	19.2437	112.8849	
Σεπτέμβρης	204	0.00	132.13	0.1763	25.1842	106.9444	0.2313	33.0431	99.0855	0.1356	19.3793	112.7492	
1981 - 1982	Οκτώβριος	205	0.00	132.13	0.1175	25.3017	106.8269	0.1542	33.1972	98.9313	0.0904	19.4697	112.6588
	Νοέμβριος	206	0.00	132.13	0.1175	25.4192	106.7094	0.1542	33.3514	98.7771	0.0904	19.5601	112.5684
	Δεκέμβριος	207	1.28	133.41	0.0783	25.4975	107.9091	0.1028	33.4542	99.9524	0.0603	19.6204	113.7862
	Ιανουάριος	208	0.79	134.20	0.0783	25.5758	108.6208	0.1028	33.5569	100.6397	0.0603	19.6807	114.5160
	Φεβρουάριος	209	4.72	138.91	0.0783	25.6542	113.2604	0.1028	33.6597	105.2549	0.0603	19.7410	119.1736
	Μάρτιος	210	3.96	142.87	0.0783	25.7325	117.1379	0.1028	33.7625	109.1079	0.0603	19.8013	123.0691
	Απρίλιος	211	1.56	144.43	0.1175	25.8500	118.5780	0.1542	33.9167	110.5113	0.0904	19.8917	124.5363
	Μάιος	212	0.00	144.43	0.1175	25.9675	118.4605	0.1542	34.0708	110.3571	0.0904	19.9821	124.4459
	Ιούνιος	213	0.00	144.43	0.1763	26.1437	118.2842	0.2313	34.3021	110.1259	0.1356	20.1177	124.3103
	Ιούλιος	214	0.00	144.43	0.1763	26.3200	118.1080	0.2313	34.5333	109.8946	0.1356	20.2533	124.1746
Αύγουστος	215	0.00	144.43	0.1763	26.4962	117.9317	0.2313	34.7646	109.6634	0.1356	20.3890	124.0390	
Σεπτέμβρης	216	0.00	144.43	0.1763	26.6725	117.7555	0.2313	34.9958	109.4321	0.1356	20.5246	123.9034	

Πίνακας 4.5.1.1 : Υπολογισμός Αθροιστικών Καμπύλων Εισροής-Ζήτησης (Smax = 100 - aG = 10%)

Υδρολογικό Έτος	Μήνας	A/A Μηνών	Μηνιαίος Όγκος Απορροής V (εκατ. m3/μήνα)	Αθροιστική Καμπύλη Εισροής (εκατ.m3)	Μηνιαία ζήτηση για ετήσιο όγκο ζήτησης 1,41 εκ.μ3 (εκ.μ3/ μήνα)	Αθροιστική Καμπύλη Ζήτησης (για ετήσιο όγκο ζήτησης 1,41 εκ.μ3)	Πλεονάζον αθροιστικός ετήσιος όγκος (ετήσιας ζήτησης 1,41 εκ.μ3)	Μηνιαία ζήτηση για ετήσιο όγκο ζήτησης 1,85 εκ.μ3 (εκ.μ3/ μήνα)	Αθροιστική Καμπύλη Ζήτησης (για ετήσιο όγκο ζήτησης 1,85 εκ.μ3)	Πλεονάζον αθροιστικός ετήσιος όγκος (ετήσιας ζήτησης 1,85 εκ.μ3)	Μηνιαία ζήτηση για ετήσιο όγκο ζήτησης 1,08 εκ.μ3 (εκ.μ3/ μήνα)	Αθροιστική Καμπύλη Ζήτησης (για ετήσιο όγκο ζήτησης 1,08 εκ.μ3)	Πλεονάζον αθροιστικός ετήσιος όγκος (ετήσιας ζήτησης 1,08 εκ.μ3)
1982 - 1983	Οκτώβριος	217	0.00	144.43	0.1175	26.7900	117.6380	0.1542	35.1500	109.2780	0.0904	20.6150	123.8130
	Νοέμβριος	218	0.00	144.43	0.1175	26.9075	117.5205	0.1542	35.3042	109.1238	0.0904	20.7054	123.7226
	Δεκέμβριος	219	0.00	144.43	0.0783	26.9858	117.4421	0.1028	35.4069	109.0210	0.0603	20.7657	123.6623
	Ιανουάριος	220	0.00	144.43	0.0783	27.0642	117.3638	0.1028	35.5097	108.9183	0.0603	20.8260	123.6020
	Φεβρουάριος	221	4.17	148.60	0.0783	27.1425	121.4556	0.1028	35.6125	112.9856	0.0603	20.8863	127.7118
	Μάρτιος	222	1.93	150.53	0.0783	27.2208	123.3055	0.1028	35.7153	114.8111	0.0603	20.9465	129.5798
	Απρίλιος	223	0.00	150.53	0.1175	27.3383	123.1880	0.1542	35.8694	114.6569	0.0904	21.0369	129.4894
	Μάιος	224	0.00	150.53	0.1175	27.4558	123.0705	0.1542	36.0236	114.5027	0.0904	21.1274	129.3990
	Ιούνιος	225	0.00	150.53	0.1763	27.6321	122.8943	0.2313	36.2549	114.2715	0.1356	21.2630	129.2634
	Ιούλιος	226	0.00	150.53	0.1763	27.8083	122.7180	0.2313	36.4861	114.0402	0.1356	21.3986	129.1277
Αύγουστος	227	0.00	150.53	0.1763	27.9846	122.5418	0.2313	36.7174	113.8090	0.1356	21.5342	128.9921	
Σεπτέμβρης	228	0.00	150.53	0.1763	28.1608	122.3655	0.2313	36.9486	113.5777	0.1356	21.6699	128.8565	
1983 - 1984	Οκτώβριος	229	0.00	150.53	0.1175	28.2783	122.2480	0.1542	37.1028	113.4236	0.0904	21.7603	128.7661
	Νοέμβριος	230	0.00	150.53	0.1175	28.3958	122.1305	0.1542	37.2569	113.2694	0.0904	21.8507	128.6757
	Δεκέμβριος	231	2.07	152.59	0.0783	28.4742	124.1201	0.1028	37.3597	115.2346	0.0603	21.9110	130.6833
	Ιανουάριος	232	1.19	153.78	0.0783	28.5525	125.2324	0.1028	37.4625	116.3224	0.0603	21.9713	131.8137
	Φεβρουάριος	233	1.39	155.17	0.0783	28.6308	126.5399	0.1028	37.5653	117.6054	0.0603	22.0315	133.1392
	Μάρτιος	234	2.92	158.09	0.0783	28.7092	129.3800	0.1028	37.6681	120.4211	0.0603	22.0918	135.9974
	Απρίλιος	235	3.86	161.95	0.1175	28.8267	133.1253	0.1542	37.8222	124.1298	0.0904	22.1822	139.7698
	Μάιος	236	0.00	161.95	0.1175	28.9442	133.0078	0.1542	37.9764	123.9756	0.0904	22.2726	139.6794
	Ιούνιος	237	0.00	161.95	0.1763	29.1204	132.8316	0.2313	38.2076	123.7444	0.1356	22.4083	139.5437
	Ιούλιος	238	0.00	161.95	0.1763	29.2967	132.6553	0.2313	38.4389	123.5131	0.1356	22.5439	139.4081
Αύγουστος	239	0.00	161.95	0.1763	29.4729	132.4791	0.2313	38.6701	123.2819	0.1356	22.6795	139.2725	
Σεπτέμβρης	240	0.00	161.95	0.1763	29.6492	132.3028	0.2313	38.9014	123.0506	0.1356	22.8151	139.1369	
1984 - 1985	Οκτώβριος	241	0.00	161.95	0.1175	29.7667	132.1853	0.1542	39.0556	122.8964	0.0904	22.9056	139.0464
	Νοέμβριος	242	0.00	161.95	0.1175	29.8842	132.0678	0.1542	39.2097	122.7423	0.0904	22.9960	138.9560
	Δεκέμβριος	243	0.77	162.72	0.0783	29.9625	132.7564	0.1028	39.3125	123.4064	0.0603	23.0563	139.6627
	Ιανουάριος	244	5.76	168.48	0.0783	30.0408	138.4420	0.1028	39.4153	129.0676	0.0603	23.1165	145.3663
	Φεβρουάριος	245	1.37	169.85	0.0783	30.1192	139.7355	0.1028	39.5181	130.3366	0.0603	23.1768	146.6779
	Μάρτιος	246	3.68	173.54	0.0783	30.1975	143.3411	0.1028	39.6208	133.9178	0.0603	23.2371	150.3015
	Απρίλιος	247	0.00	173.54	0.1175	30.3150	143.2236	0.1542	39.7750	133.7636	0.0904	23.3275	150.2111
	Μάιος	248	0.00	173.54	0.1175	30.4325	143.1061	0.1542	39.9292	133.6094	0.0904	23.4179	150.1207
	Ιούνιος	249	0.00	173.54	0.1763	30.6087	142.9298	0.2313	40.1604	133.3782	0.1356	23.5535	149.9851
	Ιούλιος	250	0.00	173.54	0.1763	30.7850	142.7536	0.2313	40.3917	133.1469	0.1356	23.6892	149.8494
Αύγουστος	251	0.00	173.54	0.1763	30.9612	142.5773	0.2313	40.6229	132.9157	0.1356	23.8248	149.7138	
Σεπτέμβρης	252	0.00	173.54	0.1763	31.1375	142.4011	0.2313	40.8542	132.6844	0.1356	23.9604	149.5782	

Πίνακας 4.5.1.1 : Υπολογισμός Αθροιστικών Καμπύλων Εισροής-Ζήτησης (Smax = 100 - aG = 10%)

Υδρολογικό Έτος	Μήνας	A/A Μηνών	Μηνιαίος Όγκος Απορροής V (εκατ. m3/μήνα)	Αθροιστική Καμπύλη Εισροής (εκατ.m3)	Μηνιαία ζήτηση για ετήσιο όγκο ζήτησης 1,41 εκ.μ3 (εκ.μ3/ μήνα)	Αθροιστική Καμπύλη Ζήτησης (για ετήσιο όγκο ζήτησης 1,41 εκ.μ3)	Πλεονάζον αθροιστικός ετήσιος όγκος (ετήσιας ζήτησης 1,41 εκ.μ3)	Μηνιαία ζήτηση για ετήσιο όγκο ζήτησης 1,85 εκ.μ3 (εκ.μ3/ μήνα)	Αθροιστική Καμπύλη Ζήτησης (για ετήσιο όγκο ζήτησης 1,85 εκ.μ3)	Πλεονάζον αθροιστικός ετήσιος όγκος (ετήσιας ζήτησης 1,85 εκ.μ3)	Μηνιαία ζήτηση για ετήσιο όγκο ζήτησης 1,08 εκ.μ3 (εκ.μ3/ μήνα)	Αθροιστική Καμπύλη Ζήτησης (για ετήσιο όγκο ζήτησης 1,08 εκ.μ3)	Πλεονάζον αθροιστικός ετήσιος όγκος (ετήσιας ζήτησης 1,08 εκ.μ3)
1985 - 1986	Οκτώβριος	253	0.00	173.54	0.1175	31.2550	142.2836	0.1542	41.0083	132.5303	0.0904	24.0508	149.4878
	Νοέμβριος	254	0.00	173.54	0.1175	31.3725	142.1661	0.1542	41.1625	132.3761	0.0904	24.1413	149.3973
	Δεκέμβριος	255	0.00	173.54	0.0783	31.4508	142.0878	0.1028	41.2653	132.2733	0.0603	24.2015	149.3371
	Ιανουάριος	256	0.71	174.25	0.0783	31.5292	142.7162	0.1028	41.3681	132.8773	0.0603	24.2618	149.9836
	Φεβρουάριος	257	2.43	176.68	0.0783	31.6075	145.0702	0.1028	41.4708	135.2069	0.0603	24.3221	152.3557
	Μάρτιος	258	0.00	176.68	0.0783	31.6858	144.9919	0.1028	41.5736	135.1041	0.0603	24.3824	152.2954
	Απρίλιος	259	0.00	176.68	0.1175	31.8033	144.8744	0.1542	41.7278	134.9500	0.0904	24.4728	152.2050
	Μάιος	260	0.00	176.68	0.1175	31.9208	144.7569	0.1542	41.8819	134.7958	0.0904	24.5632	152.1146
	Ιούνιος	261	0.00	176.68	0.1763	32.0971	144.5807	0.2313	42.1132	134.5646	0.1356	24.6988	151.9789
	Ιούλιος	262	0.00	176.68	0.1763	32.2733	144.4044	0.2313	42.3444	134.3333	0.1356	24.8344	151.8433
Αύγουστος	263	0.00	176.68	0.1763	32.4496	144.2282	0.2313	42.5757	134.1021	0.1356	24.9701	151.7077	
Σεπτέμβρης	264	0.00	176.68	0.1763	32.6258	144.0519	0.2313	42.8069	133.8708	0.1356	25.1057	151.5721	
1986 - 1987	Οκτώβριος	265	0.00	176.68	0.1175	32.7433	143.9344	0.1542	42.9611	133.7166	0.0904	25.1961	151.4816
	Νοέμβριος	266	0.00	176.68	0.1175	32.8608	143.8169	0.1542	43.1153	133.5625	0.0904	25.2865	151.3912
	Δεκέμβριος	267	0.00	176.68	0.0783	32.9392	143.7386	0.1028	43.2181	133.4597	0.0603	25.3468	151.3309
	Ιανουάριος	268	0.00	176.68	0.0783	33.0175	143.6602	0.1028	43.3208	133.3569	0.0603	25.4071	151.2707
	Φεβρουάριος	269	0.00	176.68	0.0783	33.0958	143.5819	0.1028	43.4236	133.2541	0.0603	25.4674	151.2104
	Μάρτιος	270	0.10	176.78	0.0783	33.1742	143.6066	0.1028	43.5264	133.2544	0.0603	25.5276	151.2532
	Απρίλιος	271	1.90	178.68	0.1175	33.2917	145.3892	0.1542	43.6806	135.0003	0.0904	25.6181	153.0628
	Μάιος	272	0.00	178.68	0.1175	33.4092	145.2717	0.1542	43.8347	134.8461	0.0904	25.7085	152.9724
	Ιούνιος	273	0.00	178.68	0.1763	33.5854	145.0954	0.2313	44.0660	134.6149	0.1356	25.8441	152.8367
	Ιούλιος	274	0.00	178.68	0.1763	33.7617	144.9192	0.2313	44.2972	134.3836	0.1356	25.9797	152.7011
Αύγουστος	275	0.00	178.68	0.1763	33.9379	144.7429	0.2313	44.5285	134.1524	0.1356	26.1153	152.5655	
Σεπτέμβρης	276	0.00	178.68	0.1763	34.1142	144.5667	0.2313	44.7597	133.9211	0.1356	26.2510	152.4299	
1987 - 1988	Οκτώβριος	277	0.00	178.68	0.1175	34.2317	144.4492	0.1542	44.9139	133.7670	0.0904	26.3414	152.3395
	Νοέμβριος	278	0.00	178.68	0.1175	34.3492	144.3317	0.1542	45.0681	133.6128	0.0904	26.4318	152.2490
	Δεκέμβριος	279	0.00	178.68	0.0783	34.4275	144.2533	0.1028	45.1708	133.5100	0.0603	26.4921	152.1888
	Ιανουάριος	280	0.00	178.68	0.0783	34.5058	144.1750	0.1028	45.2736	133.4072	0.0603	26.5524	152.1285
	Φεβρουάριος	281	3.43	182.11	0.0783	34.5842	147.5291	0.1028	45.3764	136.7368	0.0603	26.6126	155.5006
	Μάρτιος	282	4.10	186.21	0.0783	34.6625	151.5514	0.1028	45.4792	140.7347	0.0603	26.6729	159.5410
	Απρίλιος	283	0.00	186.21	0.1175	34.7800	151.4339	0.1542	45.6333	140.5805	0.0904	26.7633	159.4505
	Μάιος	284	0.00	186.21	0.1175	34.8975	151.3164	0.1542	45.7875	140.4264	0.0904	26.8538	159.3601
	Ιούνιος	285	0.00	186.21	0.1763	35.0738	151.1401	0.2313	46.0188	140.1951	0.1356	26.9894	159.2245
	Ιούλιος	286	0.00	186.21	0.1763	35.2500	150.9639	0.2313	46.2500	139.9639	0.1356	27.1250	159.0889
Αύγουστος	287	0.00	186.21	0.1763	35.4263	150.7876	0.2313	46.4813	139.7326	0.1356	27.2606	158.9533	
Σεπτέμβρης	288	0.00	186.21	0.1763	35.6025	150.6114	0.2313	46.7125	139.5014	0.1356	27.3963	158.8176	

Πίνακας 4.5.1.1 : Υπολογισμός Αθροιστικών Καμπύλων Εισροής-Ζήτησης (Smax = 100 - aG = 10%)

Υδρολογικό Έτος	Μήνας	A/A Μηνών	Μηνιαίος Όγκος Απορροής V (εκατ. m3/μήνα)	Αθροιστική Καμπύλη Εισροής (εκατ.m3)	Μηνιαία ζήτηση για ετήσιο όγκο ζήτησης 1,41 εκ.μ3 (εκ.μ3/ μήνα)	Αθροιστική Καμπύλη Ζήτησης (για ετήσιο όγκο ζήτησης 1,41 εκ.μ3)	Πλεονάζων αθροιστικός ετήσιος όγκος (ετήσιας ζήτησης 1,41 εκ.μ3)	Μηνιαία ζήτηση για ετήσιο όγκο ζήτησης 1,85 εκ.μ3 (εκ.μ3/ μήνα)	Αθροιστική Καμπύλη Ζήτησης (για ετήσιο όγκο ζήτησης 1,85 εκ.μ3)	Πλεονάζων αθροιστικός ετήσιος όγκος (ετήσιας ζήτησης 1,85 εκ.μ3)	Μηνιαία ζήτηση για ετήσιο όγκο ζήτησης 1,08 εκ.μ3 (εκ.μ3/ μήνα)	Αθροιστική Καμπύλη Ζήτησης (για ετήσιο όγκο ζήτησης 1,08 εκ.μ3)	Πλεονάζων αθροιστικός ετήσιος όγκος (ετήσιας ζήτησης 1,08 εκ.μ3)
1988 - 1989	Οκτώβριος	289	0.00	186.21	0.1175	35.7200	150.4939	0.1542	46.8667	139.3472	0.0904	27.4867	158.7272
	Νοέμβριος	290	0.00	186.21	0.1175	35.8375	150.3764	0.1542	47.0208	139.1930	0.0904	27.5771	158.6368
	Δεκέμβριος	291	4.30	190.51	0.0783	35.9158	154.5988	0.1028	47.1236	143.3911	0.0603	27.6374	162.8773
	Ιανουάριος	292	0.00	190.51	0.0783	35.9942	154.5205	0.1028	47.2264	143.2883	0.0603	27.6976	162.8170
	Φεβρουάριος	293	0.00	190.51	0.0783	36.0725	154.4422	0.1028	47.3292	143.1855	0.0603	27.7579	162.7567
	Μάρτιος	294	0.00	190.51	0.0783	36.1508	154.3638	0.1028	47.4319	143.0827	0.0603	27.8182	162.6965
	Απρίλιος	295	0.00	190.51	0.1175	36.2683	154.2463	0.1542	47.5861	142.9286	0.0904	27.9086	162.6061
	Μάιος	296	0.00	190.51	0.1175	36.3858	154.1288	0.1542	47.7403	142.7744	0.0904	27.9990	162.5156
	Ιούνιος	297	0.00	190.51	0.1763	36.5621	153.9526	0.2313	47.9715	142.5431	0.1356	28.1347	162.3800
	Ιούλιος	298	0.00	190.51	0.1763	36.7383	153.7763	0.2313	48.2028	142.3119	0.1356	28.2703	162.2444
Αύγουστος	299	0.00	190.51	0.1763	36.9146	153.6001	0.2313	48.4340	142.0806	0.1356	28.4059	162.1088	
Σεπτέμβρης	300	0.00	190.51	0.1763	37.0908	153.4238	0.2313	48.6653	141.8494	0.1356	28.5415	161.9731	
1989 - 1990	Οκτώβριος	301	0.00	190.51	0.1175	37.2083	153.3063	0.1542	48.8194	141.6952	0.0904	28.6319	161.8827
	Νοέμβριος	302	0.00	190.51	0.1175	37.3258	153.1888	0.1542	48.9736	141.5411	0.0904	28.7224	161.7923
	Δεκέμβριος	303	0.00	190.51	0.0783	37.4042	153.1105	0.1028	49.0764	141.4383	0.0603	28.7826	161.7320
	Ιανουάριος	304	0.00	190.51	0.0783	37.4825	153.0322	0.1028	49.1792	141.3355	0.0603	28.8429	161.6717
	Φεβρουάριος	305	0.00	190.51	0.0783	37.5608	152.9538	0.1028	49.2819	141.2327	0.0603	28.9032	161.6115
	Μάρτιος	306	0.00	190.51	0.0783	37.6392	152.8755	0.1028	49.3847	141.1299	0.0603	28.9635	161.5512
	Απρίλιος	307	0.00	190.51	0.1175	37.7567	152.7580	0.1542	49.5389	140.9758	0.0904	29.0539	161.4608
	Μάιος	308	0.00	190.51	0.1175	37.8742	152.6405	0.1542	49.6931	140.8216	0.0904	29.1443	161.3704
	Ιούνιος	309	0.00	190.51	0.1763	38.0504	152.4642	0.2313	49.9243	140.5904	0.1356	29.2799	161.2347
	Ιούλιος	310	0.00	190.51	0.1763	38.2267	152.2880	0.2313	50.1556	140.3591	0.1356	29.4156	161.0991
Αύγουστος	311	0.00	190.51	0.1763	38.4029	152.1117	0.2313	50.3868	140.1279	0.1356	29.5512	160.9635	
Σεπτέμβρης	312	0.00	190.51	0.1763	38.5792	151.9355	0.2313	50.6181	139.8966	0.1356	29.6868	160.8279	
1990 - 1991	Οκτώβριος	313	0.00	190.51	0.1175	38.6967	151.8180	0.1542	50.7722	139.7424	0.0904	29.7772	160.7374
	Νοέμβριος	314	0.00	190.51	0.1175	38.8142	151.7005	0.1542	50.9264	139.5883	0.0904	29.8676	160.6470
	Δεκέμβριος	315	0.00	190.51	0.0783	38.8925	151.6222	0.1028	51.0292	139.4855	0.0603	29.9279	160.5867
	Ιανουάριος	316	0.00	190.51	0.0783	38.9708	151.5438	0.1028	51.1319	139.3827	0.0603	29.9882	160.5265
	Φεβρουάριος	317	1.42	191.93	0.0783	39.0492	152.8845	0.1028	51.2347	140.6990	0.0603	30.0485	161.8852
	Μάρτιος	318	2.31	194.24	0.0783	39.1275	155.1118	0.1028	51.3375	142.9018	0.0603	30.1088	164.1306
	Απρίλιος	319	1.75	195.99	0.1175	39.2450	156.7461	0.1542	51.4917	144.4994	0.0904	30.1992	165.7919
	Μάιος	320	0.00	195.99	0.1175	39.3625	156.6286	0.1542	51.6458	144.3453	0.0904	30.2896	165.7015
	Ιούνιος	321	0.00	195.99	0.1763	39.5388	156.4523	0.2313	51.8771	144.1140	0.1356	30.4252	165.5659
	Ιούλιος	322	0.00	195.99	0.1763	39.7150	156.2761	0.2313	52.1083	143.8828	0.1356	30.5608	165.4303
Αύγουστος	323	0.00	195.99	0.1763	39.8913	156.0998	0.2313	52.3396	143.6515	0.1356	30.6965	165.2946	
Σεπτέμβρης	324	0.00	195.99	0.1763	40.0675	155.9236	0.2313	52.5708	143.4203	0.1356	30.8321	165.1590	

Πίνακας 4.5.1.1 : Υπολογισμός Αθροιστικών Καμπύλων Εισροής-Ζήτησης (Smax = 100 - aG = 10%)

Υδρολογικό Έτος	Μήνας	A/A Μηνών	Μηνιαίος Όγκος Απορροής V (εκατ. m <sup>3</sup> /μήνα)	Αθροιστική Καμπύλη Εισροής (εκατ.m <sup>3</sup> )	Μηνιαία ζήτηση για ετήσιο όγκο ζήτησης 1,41 εκ.μ <sup>3</sup> (εκ.μ <sup>3</sup> /μήνα)	Αθροιστική Καμπύλη Ζήτησης (για ετήσιο όγκο ζήτησης 1,41 εκ.μ <sup>3</sup> )	Πλεονάζον αθροιστικός ετήσιος όγκος (ετήσιας ζήτησης 1,41 εκ.μ <sup>3</sup> )	Μηνιαία ζήτηση για ετήσιο όγκο ζήτησης 1,85 εκ.μ <sup>3</sup> (εκ.μ <sup>3</sup> /μήνα)	Αθροιστική Καμπύλη Ζήτησης (για ετήσιο όγκο ζήτησης 1,85 εκ.μ <sup>3</sup> )	Πλεονάζον αθροιστικός ετήσιος όγκος (ετήσιας ζήτησης 1,85 εκ.μ <sup>3</sup> )	Μηνιαία ζήτηση για ετήσιο όγκο ζήτησης 1,08 εκ.μ <sup>3</sup> (εκ.μ <sup>3</sup> /μήνα)	Αθροιστική Καμπύλη Ζήτησης (για ετήσιο όγκο ζήτησης 1,08 εκ.μ <sup>3</sup> )	Πλεονάζον αθροιστικός ετήσιος όγκος (ετήσιας ζήτησης 1,08 εκ.μ <sup>3</sup> )
1991 - 1992	Οκτώβριος	325	0.00	195.99	0.1175	40.1850	155.8061	0.1542	52.7250	143.2661	0.0904	30.9225	165.0686
	Νοέμβριος	326	0.00	195.99	0.1175	40.3025	155.6886	0.1542	52.8792	143.1119	0.0904	31.0129	164.9782
	Δεκέμβριος	327	4.22	200.21	0.0783	40.3808	159.8303	0.1028	52.9819	147.2291	0.0603	31.0732	169.1379
	Ιανουάριος	328	0.04	200.25	0.0783	40.4592	159.7925	0.1028	53.0847	147.1670	0.0603	31.1335	169.1182
	Φεβρουάριος	329	1.77	202.02	0.0783	40.5375	161.4806	0.1028	53.1875	148.8306	0.0603	31.1938	170.8243
	Μάρτιος	330	1.58	203.60	0.0783	40.6158	162.9847	0.1028	53.2903	150.3102	0.0603	31.2540	172.3465
	Απρίλιος	331	0.00	203.60	0.1175	40.7333	162.8672	0.1542	53.4444	150.1561	0.0904	31.3444	172.2561
	Μάιος	332	0.00	203.60	0.1175	40.8508	162.7497	0.1542	53.5986	150.0019	0.0904	31.4349	172.1657
	Ιούνιος	333	0.00	203.60	0.1763	41.0271	162.5734	0.2313	53.8299	149.7707	0.1356	31.5705	172.0300
	Ιούλιος	334	0.00	203.60	0.1763	41.2033	162.3972	0.2313	54.0611	149.5394	0.1356	31.7061	171.8944
Αύγουστος	335	0.00	203.60	0.1763	41.3796	162.2209	0.2313	54.2924	149.3082	0.1356	31.8417	171.7588	
Σεπτέμβρης	336	0.00	203.60	0.1763	41.5558	162.0447	0.2313	54.5236	149.0769	0.1356	31.9774	171.6232	
1992 - 1993	Οκτώβριος	337	0.00	203.60	0.1175	41.6733	161.9272	0.1542	54.6778	148.9227	0.0904	32.0678	171.5327
	Νοέμβριος	338	0.00	203.60	0.1175	41.7908	161.8097	0.1542	54.8319	148.7686	0.0904	32.1582	171.4423
	Δεκέμβριος	339	0.00	203.60	0.0783	41.8692	161.7314	0.1028	54.9347	148.6658	0.0603	32.2185	171.3820
	Ιανουάριος	340	0.00	203.60	0.0783	41.9475	161.6530	0.1028	55.0375	148.5630	0.0603	32.2788	171.3218
	Φεβρουάριος	341	3.17	206.77	0.0783	42.0258	164.7484	0.1028	55.1403	151.6339	0.0603	32.3390	174.4352
	Μάρτιος	342	0.00	206.77	0.0783	42.1042	164.6700	0.1028	55.2431	151.5311	0.0603	32.3993	174.3749
	Απρίλιος	343	0.00	206.77	0.1175	42.2217	164.5525	0.1542	55.3972	151.3770	0.0904	32.4897	174.2845
	Μάιος	344	0.00	206.77	0.1175	42.3392	164.4350	0.1542	55.5514	151.2228	0.0904	32.5801	174.1941
	Ιούνιος	345	0.00	206.77	0.1763	42.5154	164.2588	0.2313	55.7826	150.9916	0.1356	32.7158	174.0584
	Ιούλιος	346	0.00	206.77	0.1763	42.6917	164.0825	0.2313	56.0139	150.7603	0.1356	32.8514	173.9228
Αύγουστος	347	0.00	206.77	0.1763	42.8679	163.9063	0.2313	56.2451	150.5291	0.1356	32.9870	173.7872	
Σεπτέμβρης	348	0.00	206.77	0.1763	43.0442	163.7300	0.2313	56.4764	150.2978	0.1356	33.1226	173.6516	
1993 - 1994	Οκτώβριος	349	0.00	206.77	0.1175	43.1617	163.6125	0.1542	56.6306	150.1436	0.0904	33.2131	173.5611
	Νοέμβριος	350	4.09	210.86	0.1175	43.2792	167.5842	0.1542	56.7847	154.0787	0.0904	33.3035	177.5599
	Δεκέμβριος	351	0.06	210.93	0.0783	43.3575	167.5704	0.1028	56.8875	154.0404	0.0603	33.3638	177.5642
	Ιανουάριος	352	3.85	214.78	0.0783	43.4358	171.3468	0.1028	56.9903	157.7923	0.0603	33.4240	181.3586
	Φεβρουάριος	353	1.71	216.49	0.0783	43.5142	172.9769	0.1028	57.0931	159.3980	0.0603	33.4843	183.0067
	Μάρτιος	354	0.34	216.83	0.0783	43.5925	173.2357	0.1028	57.1958	159.6324	0.0603	33.5446	183.2836
	Απρίλιος	355	0.00	216.83	0.1175	43.7100	173.1182	0.1542	57.3500	159.4782	0.0904	33.6350	183.1932
	Μάιος	356	0.00	216.83	0.1175	43.8275	173.0007	0.1542	57.5042	159.3240	0.0904	33.7254	183.1028
	Ιούνιος	357	0.00	216.83	0.1763	44.0038	172.8244	0.2313	57.7354	159.0928	0.1356	33.8610	182.9672
	Ιούλιος	358	0.00	216.83	0.1763	44.1800	172.6482	0.2313	57.9667	158.8615	0.1356	33.9967	182.8315
Αύγουστος	359	0.00	216.83	0.1763	44.3563	172.4719	0.2313	58.1979	158.6303	0.1356	34.1323	182.6959	
Σεπτέμβρης	360	0.00	216.83	0.1763	44.5325	172.2957	0.2313	58.4292	158.3990	0.1356	34.2679	182.5603	



Πίνακας 4.5.1.1 : Υπολογισμός Αθροιστικών Καμπύλων Εισροής-Ζήτησης (Smax = 100 - aG = 10%)

Υδρολογικό Έτος	Μήνας	A/A Μηνών	Μηνιαίος Όγκος Απορροής V (εκατ. m3/μήνα)	Αθροιστική Καμπύλη Εισροής (εκατ.m3)	Μηνιαία ζήτηση για ετήσιο όγκο ζήτησης 1,41 εκ. m3 (εκ. m3/ μήνα)	Αθροιστική Καμπύλη Ζήτησης (για ετήσιο όγκο ζήτησης 1,41 εκ. m3)	Πλεονάζον αθροιστικός ετήσιος όγκος (ετήσιας ζήτησης 1,41 εκ. m3)	Μηνιαία ζήτηση για ετήσιο όγκο ζήτησης 1,85 εκ. m3 (εκ. m3/ μήνα)	Αθροιστική Καμπύλη Ζήτησης (για ετήσιο όγκο ζήτησης 1,85 εκ. m3)	Πλεονάζον αθροιστικός ετήσιος όγκος (ετήσιας ζήτησης 1,85 εκ. m3)	Μηνιαία ζήτηση για ετήσιο όγκο ζήτησης 1,08 εκ. m3 (εκ. m3/ μήνα)	Αθροιστική Καμπύλη Ζήτησης (για ετήσιο όγκο ζήτησης 1,08 εκ. m3)	Πλεονάζον αθροιστικός ετήσιος όγκος (ετήσιας ζήτησης 1,08 εκ. m3)
1994 - 1995	Οκτώβριος	361	0.00	216.83	0.1175	44.6500	172.1782	0.1542	58.5833	158.2449	0.0904	34.3583	182.4699
	Νοέμβριος	362	0.00	216.83	0.1175	44.7675	172.0607	0.1542	58.7375	158.0907	0.0904	34.4488	182.3794
	Δεκέμβριος	363	2.80	219.63	0.0783	44.8458	174.7824	0.1028	58.8403	160.7880	0.0603	34.5090	185.1192
	Ιανουάριος	364	5.31	224.94	0.0783	44.9242	180.0120	0.1028	58.9431	165.9931	0.0603	34.5693	190.3668
	Φεβρουάριος	365	0.00	224.94	0.0783	45.0025	179.9337	0.1028	59.0458	165.8903	0.0603	34.6296	190.3066
	Μάρτιος	366	0.59	225.53	0.0783	45.0808	180.4501	0.1028	59.1486	166.3823	0.0603	34.6899	190.8411
	Απρίλιος	367	0.00	225.53	0.1175	45.1983	180.3326	0.1542	59.3028	166.2282	0.0904	34.7803	190.7507
	Μάιος	368	0.00	225.53	0.1175	45.3158	180.2151	0.1542	59.4569	166.0740	0.0904	34.8707	190.6603
	Ιούνιος	369	0.00	225.53	0.1763	45.4921	180.0389	0.2313	59.6882	165.8428	0.1356	35.0063	190.5246
	Ιούλιος	370	0.00	225.53	0.1763	45.6683	179.8626	0.2313	59.9194	165.6115	0.1356	35.1419	190.3890
Αύγουστος	371	0.00	225.53	0.1763	45.8446	179.6864	0.2313	60.1507	165.3803	0.1356	35.2776	190.2534	
Σεπτέμβρης	372	0.00	225.53	0.1763	46.0208	179.5101	0.2313	60.3819	165.1490	0.1356	35.4132	190.1178	
1995 - 1996	Οκτώβριος	373	0.00	225.53	0.1175	46.1383	179.3926	0.1542	60.5361	164.9948	0.0904	35.5036	190.0273
	Νοέμβριος	374	0.00	225.53	0.1175	46.2558	179.2751	0.1542	60.6903	164.8407	0.0904	35.5940	189.9369
	Δεκέμβριος	375	0.00	225.53	0.0783	46.3342	179.1968	0.1028	60.7931	164.7379	0.0603	35.6543	189.8767
	Ιανουάριος	376	4.87	230.40	0.0783	46.4125	183.9922	0.1028	60.8958	169.5088	0.0603	35.7146	194.6901
	Φεβρουάριος	377	3.75	234.16	0.0783	46.4908	187.6652	0.1028	60.9986	173.1574	0.0603	35.7749	198.3811
	Μάρτιος	378	0.18	234.34	0.0783	46.5692	187.7678	0.1028	61.1014	173.2356	0.0603	35.8351	198.5019
	Απρίλιος	379	0.00	234.34	0.1175	46.6867	187.6503	0.1542	61.2556	173.0814	0.0904	35.9256	198.4114
	Μάιος	380	0.00	234.34	0.1175	46.8042	187.5328	0.1542	61.4097	172.9273	0.0904	36.0160	198.3210
	Ιούνιος	381	0.00	234.34	0.1763	46.9804	187.3566	0.2313	61.6410	172.6960	0.1356	36.1516	198.1854
	Ιούλιος	382	0.00	234.34	0.1763	47.1567	187.1803	0.2313	61.8722	172.4648	0.1356	36.2872	198.0498
Αύγουστος	383	0.00	234.34	0.1763	47.3329	187.0041	0.2313	62.1035	172.2335	0.1356	36.4228	197.9141	
Σεπτέμβρης	384	0.00	234.34	0.1763	47.5092	186.8278	0.2313	62.3347	172.0023	0.1356	36.5585	197.7785	

Πίνακας 4.5.1.1 : Υπολογισμός Αθροιστικών Καμπύλων Εισροής-Ζήτησης (Smax = 100 - aG = 10%)

		1.41 εκατ.μ3														
Υδρολογικό Έτος	Μήνας	1 έτος			2 έτη			3 έτη			4 έτη			5 έτη		
		minR/ έτος	maxR/ έτος	Αθροιστική ετήσια	minR/ έτος	maxR/ έτος	Αθροιστική ετήσια	minR/ έτος	maxR/ έτος	Αθροιστική ετήσια	minR/ έτος	maxR/ έτος	Αθροιστική ετήσια	minR/ έτος	maxR/ έτος	Αθροιστική ετήσια
1964 - 1965	Οκτώβριος	-0.20	8.20	8.40	-0.20	8.20	8.40	-0.20	8.20	8.40	-0.20	16.45	16.65	-0.20	24.62	24.82
	Νοέμβριος	-0.20	8.20		-0.20	8.20		-0.20	8.20		-0.20	16.45		-0.20	24.62	
	Δεκέμβριος															
	Ιανουάριος															
	Φεβρουάριος															
	Μάρτιος															
	Απρίλιος															
	Μάιος															
	Ιούνιος															
	Ιούλιος															
	Αύγουστος															
Σεπτέμβρης																
1965 - 1966	Οκτώβριος	5.77	7.14	7.14												
	Νοέμβριος	0.00	7.14													
	Δεκέμβριος															
	Ιανουάριος															
	Φεβρουάριος															
	Μάρτιος															
	Απρίλιος															
	Μάιος															
	Ιούνιος															
	Ιούλιος															
	Αύγουστος															
Σεπτέμβρης																
1966 - 1967	Οκτώβριος	5.46	8.02	8.02	5.46	16.45	16.45									
	Νοέμβριος	0.00	8.02		0.00	16.45										
	Δεκέμβριος															
	Ιανουάριος															
	Φεβρουάριος															
	Μάρτιος															
	Απρίλιος															
	Μάιος															
	Ιούνιος															
	Ιούλιος															
	Αύγουστος															
Σεπτέμβρης																

Πίνακας 4.5.1.1 : Υπολογισμός Αθροιστικών Καμπύλων Εισροής-Ζήτησης (Smax = 100 - aG = 10%)

		1.41 εκατ.μ3																		
Υδρολογικό Έτος	Μήνας	1 έτος			2 έτη			3 έτη			4 έτη			5 έτη						
		minR/ έτος	maxR/ έτος	Αθροιστική ετήσια	minR/ έτος	maxR/ έτος	Αθροιστική ετήσια	minR/ έτος	maxR/ έτος	Αθροιστική ετήσια	minR/ έτος	maxR/ έτος	Αθροιστική ετήσια	minR/ έτος	maxR/ έτος	Αθροιστική ετήσια				
1967 - 1968	Οκτώβριος	6.76	16.45	16.45				6.76	28.53	28.53										
	Νοέμβριος	0.00	16.45					0.00	28.53											
	Δεκέμβριος																			
	Ιανουάριος																			
	Φεβρουάριος																			
	Μάρτιος																			
	Απρίλιος																			
	Μάιος																			
	Ιούνιος																			
	Ιούλιος																			
	Αύγουστος																			
Σεπτέμβρης																				
1968 - 1969	Οκτώβριος	15.40	24.62	24.62	15.40	28.53	28.53	15.40	44.31	44.31	15.40	44.31	44.31	15.40	44.31	44.31				
	Νοέμβριος	0.00	24.62		0.00	28.53		0.00	44.31											
	Δεκέμβριος																			
	Ιανουάριος																			
	Φεβρουάριος																			
	Μάρτιος																			
	Απρίλιος																			
	Μάιος																			
	Ιούνιος																			
	Ιούλιος																			
	Αύγουστος																			
Σεπτέμβρης																				
1969 - 1970	Οκτώβριος	23.45	28.53	28.53																
	Νοέμβριος	0.00	28.53														0.00	28.53	0.00	58.31
	Δεκέμβριος																			
	Ιανουάριος																			
	Φεβρουάριος																			
	Μάρτιος																			
	Απρίλιος																			
	Μάιος																			
	Ιούνιος																			
	Ιούλιος																			
	Αύγουστος																			
Σεπτέμβρης																				

Πίνακας 4.5.1.1 : Υπολογισμός Αθροιστικών Καμπύλων Εισροής-Ζήτησης (Smax = 100 - aG = 10%)

		1.41 εκατ.μ3														
Υδρολογικό Έτος	Μήνας	1 έτος			2 έτη			3 έτη			4 έτη			5 έτη		
		minR/ έτος	maxR/ έτος	Αθροιστική ετήσια	minR/ έτος	maxR/ έτος	Αθροιστική ετήσια	minR/ έτος	maxR/ έτος	Αθροιστική ετήσια	minR/ έτος	maxR/ έτος	Αθροιστική ετήσια	minR/ έτος	maxR/ έτος	Αθροιστική ετήσια
1970 - 1971	Οκτώβριος	27.28	36.55	36.55	27.28	44.31	44.31	27.28	55.69	55.69						
	Νοέμβριος	0.00	36.55		0.00	44.31		0.00	55.69							
	Δεκέμβριος															
	Ιανουάριος															
	Φεβρουάριος															
	Μάρτιος															
	Απρίλιος															
	Μάιος															
	Ιούνιος															
	Ιούλιος															
	Αύγουστος															
Σεπτέμβριος																
1971 - 1972	Οκτώβριος	35.30	44.31	44.31												
	Νοέμβριος	0.00	44.31													
	Δεκέμβριος															
	Ιανουάριος															
	Φεβρουάριος															
	Μάρτιος															
	Απρίλιος															
	Μάιος															
	Ιούνιος															
	Ιούλιος															
	Αύγουστος															
Σεπτέμβριος																
1972 - 1973	Οκτώβριος	43.04	55.69	55.69	43.04	58.31	58.31				43.04	68.21	68.21			
	Νοέμβριος	0.00	55.69		0.00	58.31		0.00	68.21							
	Δεκέμβριος															
	Ιανουάριος															
	Φεβρουάριος															
	Μάρτιος															
	Απρίλιος															
	Μάιος															
	Ιούνιος															
	Ιούλιος															
	Αύγουστος															
Σεπτέμβριος																

Πίνακας 4.5.1.1 : Υπολογισμός Αθροιστικών Καμπύλων Εισροής-Ζήτησης (Smax = 100 - aG = 10%)

		1.41 εκατ.μ3																											
Υδρολογικό Έτος	Μήνας	1 έτος			2 έτη			3 έτη			4 έτη			5 έτη															
		minR/ έτος	maxR/ έτος	Αθροιστική ετήσια	minR/ έτος	maxR/ έτος	Αθροιστική ετήσια	minR/ έτος	maxR/ έτος	Αθροιστική ετήσια	minR/ έτος	maxR/ έτος	Αθροιστική ετήσια	minR/ έτος	maxR/ έτος	Αθροιστική ετήσια													
1973 - 1974	Οκτώβριος	54.36	58.31	58.31																									
	Νοέμβριος	0.00	58.31															54.36	68.21	68.21									
	Δεκέμβριος																												
	Ιανουάριος																												
	Φεβρουάριος																												
	Μάρτιος																												
	Απρίλιος																												
	Μάιος																												
	Ιούνιος																												
	Ιούλιος																												
	Αύγουστος																												
Σεπτέμβριος																													
1974 - 1975	Οκτώβριος	55.88	57.25	57.25																									
	Νοέμβριος	0.00	57.25															55.65	68.21	68.21									
	Δεκέμβριος																												
	Ιανουάριος																												
	Φεβρουάριος																												
	Μάρτιος																												
	Απρίλιος																												
	Μάιος																												
	Ιούνιος																												
	Ιούλιος																												
	Αύγουστος																												
Σεπτέμβριος																													
1975 - 1976	Οκτώβριος	55.65	68.21	68.21																									
	Νοέμβριος	0.00	68.21															55.65	88.90	88.90									
	Δεκέμβριος																												
	Ιανουάριος																												
	Φεβρουάριος																												
	Μάρτιος																												
	Απρίλιος																												
	Μάιος																												
	Ιούνιος																												
	Ιούλιος																												
	Αύγουστος																												
Σεπτέμβριος																													

Πίνακας 4.5.1.1 : Υπολογισμός Αθροιστικών Καμπύλων Εισροής-Ζήτησης (Smax = 100 - aG = 10%)

		1.41 εκατ.μ3																			
Υδρολογικό Έτος	Μήνας	1 έτος			2 έτη			3 έτη			4 έτη			5 έτη							
		minR/ έτος	maxR/ έτος	Αθροιστική ετήσια	minR/ έτος	maxR/ έτος	Αθροιστική ετήσια	minR/ έτος	maxR/ έτος	Αθροιστική ετήσια	minR/ έτος	maxR/ έτος	Αθροιστική ετήσια	minR/ έτος	maxR/ έτος	Αθροιστική ετήσια					
1976 -1977	Οκτώβριος	67.27	73.37	73.37	67.27	83.92	83.92	67.27	88.90	88.90	67.27	97.21	97.21								
	Νοέμβριος	0.00	73.37		0.00	83.92		0.00	88.90		0.00	97.21									
	Δεκέμβριος																				
	Ιανουάριος																				
	Φεβρουάριος																				
	Μάρτιος																				
	Απρίλιος																				
	Μάιος																				
	Ιούνιος																				
	Ιούλιος																				
	Αύγουστος																				
Σεπτέμβριος																					
1977 - 1978	Οκτώβριος	72.12	83.92	83.92																	
	Νοέμβριος	0.00	83.92																		
	Δεκέμβριος																				
	Ιανουάριος																				
	Φεβρουάριος																				
	Μάρτιος																				
	Απρίλιος																				
	Μάιος																				
	Ιούνιος																				
	Ιούλιος																				
	Αύγουστος																				
Σεπτέμβριος																					
1978 - 1979	Οκτώβριος	82.98	88.90	88.90	82.98	97.21	97.21														
	Νοέμβριος	0.00	88.90		0.00	97.21															
	Δεκέμβριος																				
	Ιανουάριος																				
	Φεβρουάριος																				
	Μάρτιος																				
	Απρίλιος																				
	Μάιος																				
	Ιούνιος																				
	Ιούλιος																				
	Αύγουστος																				
Σεπτέμβριος																					

Πίνακας 4.5.1.1 : Υπολογισμός Αθροιστικών Καμπύλων Εισροής-Ζήτησης (Smax = 100 - aG = 10%)

		1.41 εκατ.μ3																																					
Υδρολογικό Έτος	Μήνας	1 έτος			2 έτη			3 έτη			4 έτη			5 έτη																									
		minR/ έτος	maxR/ έτος	Αθροιστική ετήσια	minR/ έτος	maxR/ έτος	Αθροιστική ετήσια	minR/ έτος	maxR/ έτος	Αθροιστική ετήσια	minR/ έτος	maxR/ έτος	Αθροιστική ετήσια	minR/ έτος	maxR/ έτος	Αθροιστική ετήσια																							
1979 - 1980	Οκτώβριος	87.77	97.21	97.21				87.77	118.58	118.58							87.77	133.13	133.13																				
	Νοέμβριος	0.00	97.21					0.00	118.58								0.00	133.13																					
	Δεκέμβριος																																						
	Ιανουάριος																																						
	Φεβρουάριος																																						
	Μάρτιος																																						
	Απρίλιος																																						
	Μάιος																																						
	Ιούνιος																																						
	Ιούλιος																																						
	Αύγουστος																																						
Σεπτέμβρης																																							
1980 - 1981	Οκτώβριος	96.04	107.96	107.96				96.04	118.58	118.58							96.04	133.13	133.13																				
	Νοέμβριος	0.00	107.96					0.00	118.58								0.00	133.13																					
	Δεκέμβριος																																						
	Ιανουάριος																																						
	Φεβρουάριος																																						
	Μάρτιος																																						
	Απρίλιος																																						
	Μάιος																																						
	Ιούνιος																																						
	Ιούλιος																																						
	Αύγουστος																																						
Σεπτέμβρης																																							
1981 - 1982	Οκτώβριος	106.71	118.58	118.58																																			
	Νοέμβριος	0.00	118.58																																				
	Δεκέμβριος																																						
	Ιανουάριος																																						
	Φεβρουάριος																																						
	Μάρτιος																																						
	Απρίλιος																																						
	Μάιος																																						
	Ιούνιος																																						
	Ιούλιος																																						
	Αύγουστος																																						
Σεπτέμβρης																																							

Πίνακας 4.5.1.1 : Υπολογισμός Αθροιστικών Καμπύλων Εισροής-Ζήτησης (Smax = 100 - aG = 10%)

		1.41 εκατ.μ3																											
Υδρολογικό Έτος	Μήνας	1 έτος			2 έτη			3 έτη			4 έτη			5 έτη															
		minR/ έτος	maxR/ έτος	Αθροιστική ετήσια	minR/ έτος	maxR/ έτος	Αθροιστική ετήσια	minR/ έτος	maxR/ έτος	Αθροιστική ετήσια	minR/ έτος	maxR/ έτος	Αθροιστική ετήσια	minR/ έτος	maxR/ έτος	Αθροιστική ετήσια													
1982 - 1983	Οκτώβριος	117.36	123.31	123.31	117.36	133.13	133.13	117.36	143.34	143.34																			
	Νοέμβριος	0.00	123.31														0.00	133.13	0.00	143.34									
	Δεκέμβριος																												
	Ιανουάριος																												
	Φεβρουάριος																												
	Μάρτιος																												
	Απρίλιος																												
	Μάιος																												
	Ιούνιος																												
	Ιούλιος																												
	Αύγουστος																												
	Σεπτέμβρης																												
1983 - 1984	Οκτώβριος	122.13	133.13	133.13																									
	Νοέμβριος	0.00	133.13																										
	Δεκέμβριος																												
	Ιανουάριος																												
	Φεβρουάριος																												
	Μάρτιος																												
	Απρίλιος																												
	Μάιος																												
	Ιούνιος																												
	Ιούλιος																												
	Αύγουστος																												
	Σεπτέμβρης																												
1984 - 1985	Οκτώβριος	132.07	143.34	143.34	132.07	145.07	145.07	132.07	151.55	151.55																			
	Νοέμβριος	0.00	143.34														0.00	145.07	0.00	151.55									
	Δεκέμβριος																												
	Ιανουάριος																												
	Φεβρουάριος																												
	Μάρτιος																												
	Απρίλιος																												
	Μάιος																												
	Ιούνιος																												
	Ιούλιος																												
	Αύγουστος																												
	Σεπτέμβρης																												



Πίνακας 4.5.1.1 : Υπολογισμός Αθροιστικών Καμπύλων Εισροής-Ζήτησης (Smax = 100 - aG = 10%)

		1.41 εκατ.μ3																														
Υδρολογικό Έτος	Μήνας	1 έτος			2 έτη			3 έτη			4 έτη			5 έτη																		
		minR/ έτος	maxR/ έτος	Αθροιστική ετήσια	minR/ έτος	maxR/ έτος	Αθροιστική ετήσια	minR/ έτος	maxR/ έτος	Αθροιστική ετήσια	minR/ έτος	maxR/ έτος	Αθροιστική ετήσια	minR/ έτος	maxR/ έτος	Αθροιστική ετήσια																
1985 - 1986	Οκτώβριος	142.09	145.07	145.07													142.09	151.55	151.55													
	Νοέμβριος	0.00	145.07														0.00	151.55														
	Δεκέμβριος																															
	Ιανουάριος																															
	Φεβρουάριος																															
	Μάρτιος																															
	Απρίλιος																															
	Μάιος																															
	Ιούνιος																															
	Ιούλιος																															
	Αύγουστος																															
Σεπτέμβρης																																
1986 - 1987	Οκτώβριος	143.58	145.39	145.39													143.58	151.55	151.55													
	Νοέμβριος	0.00	145.39														0.00	151.55														
	Δεκέμβριος																															
	Ιανουάριος																															
	Φεβρουάριος																															
	Μάρτιος																															
	Απρίλιος																															
	Μάιος																															
	Ιούνιος																															
	Ιούλιος																															
	Αύγουστος																															
Σεπτέμβρης																																
1987 - 1988	Οκτώβριος	144.18	151.55	151.55													144.18	151.55	151.55													
	Νοέμβριος	0.00	151.55																													
	Δεκέμβριος																															
	Ιανουάριος																															
	Φεβρουάριος																															
	Μάρτιος																															
	Απρίλιος																															
	Μάιος																															
	Ιούνιος																															
	Ιούλιος																															
	Αύγουστος																															
Σεπτέμβρης																																

Πίνακας 4.5.1.1 : Υπολογισμός Αθροιστικών Καμπύλων Εισροής-Ζήτησης (Smax = 100 - aG = 10%)

		1.41 εκατ.μ3																		
Υδρολογικό Έτος	Μήνας	1 έτος			2 έτη			3 έτη			4 έτη			5 έτη						
		minR/ έτος	maxR/ έτος	Αθροιστική ετήσια	minR/ έτος	maxR/ έτος	Αθροιστική ετήσια	minR/ έτος	maxR/ έτος	Αθροιστική ετήσια	minR/ έτος	maxR/ έτος	Αθροιστική ετήσια	minR/ έτος	maxR/ έτος	Αθροιστική ετήσια				
1988 - 1989	Οκτώβριος	150.38	154.60	154.60	150.38	154.60	154.60	150.38	156.75	156.75	150.38	162.98	162.98							
	Νοέμβριος	0.00	154.60		0.00	154.60		0.00	156.75		0.00	162.98								
	Δεκέμβριος																			
	Ιανουάριος																			
	Φεβρουάριος																			
	Μάρτιος																			
	Απρίλιος																			
	Μάιος																			
	Ιούνιος																			
	Ιούλιος																			
	Αύγουστος																			
Σεπτέμβρης																				
1989 - 1990	Οκτώβριος	151.94	153.31	153.31										151.54	173.24	173.24				
	Νοέμβριος	0.00	153.31		0.00	173.24														
	Δεκέμβριος																			
	Ιανουάριος																			
	Φεβρουάριος																			
	Μάρτιος																			
	Απρίλιος																			
	Μάιος																			
	Ιούνιος																			
	Ιούλιος																			
	Αύγουστος																			
Σεπτέμβρης																				
1990 - 1991	Οκτώβριος	151.54	156.75	156.75	151.54	162.98	162.98													
	Νοέμβριος	0.00	156.75		0.00	162.98														
	Δεκέμβριος																			
	Ιανουάριος																			
	Φεβρουάριος																			
	Μάρτιος																			
	Απρίλιος																			
	Μάιος																			
	Ιούνιος																			
	Ιούλιος																			
	Αύγουστος																			
Σεπτέμβρης																				

Πίνακας 4.5.1.1 : Υπολογισμός Αθροιστικών Καμπύλων Εισροής-Ζήτησης (Smax = 100 - aG = 10%)

		1.41 εκατ.μ3																											
Υδρολογικό Έτος	Μήνας	1 έτος			2 έτη			3 έτη			4 έτη			5 έτη															
		minR/ έτος	maxR/ έτος	Αθροιστική ετήσια	minR/ έτος	maxR/ έτος	Αθροιστική ετήσια	minR/ έτος	maxR/ έτος	Αθροιστική ετήσια	minR/ έτος	maxR/ έτος	Αθροιστική ετήσια	minR/ έτος	maxR/ έτος	Αθροιστική ετήσια													
1991 - 1992	Οκτώβριος	155.69	162.98	162.98				155.69	173.24	173.24																			
	Νοέμβριος	0.00	162.98					0.00	173.24																				
	Δεκέμβριος																												
	Ιανουάριος																												
	Φεβρουάριος																												
	Μάρτιος																												
	Απρίλιος																												
	Μάιος																												
	Ιούνιος																												
	Ιούλιος																												
	Αύγουστος																												
	Σεπτέμβρης																												
1992 - 1993	Οκτώβριος	161.65	164.75	164.75	161.65	173.24	173.24				161.65	187.77	187.77																
	Νοέμβριος	0.00	164.75		0.00	173.24					0.00	187.77																	
	Δεκέμβριος																												
	Ιανουάριος																												
	Φεβρουάριος																												
	Μάρτιος																												
	Απρίλιος																												
	Μάιος																												
	Ιούνιος																												
	Ιούλιος																												
	Αύγουστος																												
	Σεπτέμβρης																												
1993 - 1994	Οκτώβριος	163.61	173.24	173.24																									
	Νοέμβριος	0.00	173.24																										
	Δεκέμβριος																												
	Ιανουάριος																												
	Φεβρουάριος																												
	Μάρτιος																												
	Απρίλιος																												
	Μάιος																												
	Ιούνιος																												
	Ιούλιος																												
	Αύγουστος																												
	Σεπτέμβρης																												

Πίνακας 4.5.1.1 : Υπολογισμός Αθροιστικών Καμπύλων Εισροής-Ζήτησης (Smax = 100 - aG = 10%)

		1.41 εκατ.μ3														
Υδρολογικό Έτος	Μήνας	1 έτος			2 έτη			3 έτη			4 έτη			5 έτη		
		minR/ έτος	maxR/ έτος	Αθροιστική ετήσια	minR/ έτος	maxR/ έτος	Αθροιστική ετήσια	minR/ έτος	maxR/ έτος	Αθροιστική ετήσια	minR/ έτος	maxR/ έτος	Αθροιστική ετήσια	minR/ έτος	maxR/ έτος	Αθροιστική ετήσια
1994 - 1995	Οκτώβριος	172.06	180.45	180.45	172.06	187.77	187.77	172.06	187.77	187.77				172.06	187.77	187.77
	Νοέμβριος	0.00	180.45		0.00	187.77		0.00	187.77		0.00	187.77	0.00	187.77		
	Δεκέμβριος															
	Ιανουάριος															
	Φεβρουάριος															
	Μάρτιος															
	Απρίλιος															
	Μάιος															
	Ιούνιος															
	Ιούλιος															
	Αύγουστος															
Σεπτέμβρης																
1995 - 1996	Οκτώβριος	179.20	187.77	187.77												
	Νοέμβριος	0.00	187.77													
	Δεκέμβριος															
	Ιανουάριος															
	Φεβρουάριος															
	Μάρτιος															
	Απρίλιος															
	Μάιος															
	Ιούνιος															
	Ιούλιος															
	Αύγουστος															
Σεπτέμβρης																
		<b>minVλ= 7.14</b>			<b>minVλ= 8.40</b>			<b>minVλ= 8.40</b>			<b>minVλ= 16.65</b>			<b>minVλ= 24.82</b>		
		<b>maxVλ= 187.77</b>			<b>maxVλ= 187.77</b>			<b>maxVλ= 187.77</b>			<b>maxVλ= 187.77</b>			<b>maxVλ= 187.77</b>		

Πίνακας 4.5.1.1 : Υπολογισμός Αθροιστικών Καμπύλων Εισροής-Ζήτησης (Smax = 100 - aG = 10%)

		1.85 εκατ.μ3														
Υδρολογικό Έτος	Μήνας	1 έτος			2 έτη			3 έτη			4 έτη			5 έτη		
		minR/ έτος	maxR/ έτος	Αθροιστική ετήσια	minR/ έτος	maxR/ έτος	Αθροιστική ετήσια	minR/ έτος	maxR/ έτος	Αθροιστική ετήσια	minR/ έτος	maxR/ έτος	Αθροιστική ετήσια	minR/ έτος	maxR/ έτος	Αθροιστική ετήσια
1964 - 1965	Οκτώβριος	-0.26	8.07	8.32	-0.26	8.07	8.32	-0.26	8.07	8.32	-0.26	14.93	15.18	-0.26	22.63	22.89
	Νοέμβριος	-0.26	8.07		-0.26	8.07		-0.26	8.07		-0.26	14.93		-0.26	22.63	
	Δεκέμβριος															
	Ιανουάριος															
	Φεβρουάριος															
	Μάρτιος															
	Απρίλιος															
	Μάιος															
	Ιούνιος															
	Ιούλιος															
	Αύγουστος															
Σεπτέμβρης																
1965 - 1966	Οκτώβριος	4.88	6.68	6.68												
	Νοέμβριος	0.00	6.68													
	Δεκέμβριος															
	Ιανουάριος															
	Φεβρουάριος															
	Μάρτιος															
	Απρίλιος															
	Μάιος															
	Ιούνιος															
	Ιούλιος															
	Αύγουστος															
Σεπτέμβρης																
1966 - 1967	Οκτώβριος	4.47	6.95	6.95	4.47	14.93	14.93									
	Νοέμβριος	0.00	6.95		0.00	14.93										
	Δεκέμβριος															
	Ιανουάριος															
	Φεβρουάριος															
	Μάρτιος															
	Απρίλιος															
	Μάιος															
	Ιούνιος															
	Ιούλιος															
	Αύγουστος															
Σεπτέμβρης																

Πίνακας 4.5.1.1 : Υπολογισμός Αθροιστικών Καμπύλων Εισροής-Ζήτησης (Smax = 100 - aG = 10%)

		1.85 εκατ.μ3																											
Υδρολογικό Έτος	Μήνας	1 έτος			2 έτη			3 έτη			4 έτη			5 έτη															
		minR/ έτος	maxR/ έτος	Αθροιστική ετήσια	minR/ έτος	maxR/ έτος	Αθροιστική ετήσια	minR/ έτος	maxR/ έτος	Αθροιστική ετήσια	minR/ έτος	maxR/ έτος	Αθροιστική ετήσια	minR/ έτος	maxR/ έτος	Αθροιστική ετήσια													
1967 - 1968	Οκτώβριος	5.31	14.93	14.93																									
	Νοέμβριος	0.00	14.93															5.31	26.10	26.10									
	Δεκέμβριος																												
	Ιανουάριος																												
	Φεβρουάριος																												
	Μάρτιος																												
	Απρίλιος																												
	Μάιος																												
	Ιούνιος																												
	Ιούλιος																												
	Αύγουστος																												
Σεπτέμβρης																													
1968 - 1969	Οκτώβριος	13.54	22.63	22.63																									
	Νοέμβριος	0.00	22.63															13.54	26.10	26.10									
	Δεκέμβριος																												
	Ιανουάριος																												
	Φεβρουάριος																												
	Μάρτιος																												
	Απρίλιος																												
	Μάιος																												
	Ιούνιος																												
	Ιούλιος																												
	Αύγουστος																												
Σεπτέμβρης																													
1969 - 1970	Οκτώβριος	21.09	26.10	26.10																									
	Νοέμβριος	0.00	26.10															21.09	54.00	54.00									
	Δεκέμβριος																												
	Ιανουάριος																												
	Φεβρουάριος																												
	Μάρτιος																												
	Απρίλιος																												
	Μάιος																												
	Ιούνιος																												
	Ιούλιος																												
	Αύγουστος																												
Σεπτέμβρης																													

Πίνακας 4.5.1.1 : Υπολογισμός Αθροιστικών Καμπύλων Εισροής-Ζήτησης (Smax = 100 - aG = 10%)

		1.85 εκατ.μ3														
Υδρολογικό Έτος	Μήνας	1 έτος			2 έτη			3 έτη			4 έτη			5 έτη		
		minR/ έτος	maxR/ έτος	Αθροιστική ετήσια	minR/ έτος	maxR/ έτος	Αθροιστική ετήσια	minR/ έτος	maxR/ έτος	Αθροιστική ετήσια	minR/ έτος	maxR/ έτος	Αθροιστική ετήσια	minR/ έτος	maxR/ έτος	Αθροιστική ετήσια
1970 - 1971	Οκτώβριος	24.46	33.63	33.63	24.46	40.95	40.95	24.46	51.84	51.84						
	Νοέμβριος	0.00	33.63		0.00	40.95		0.00	51.84							
	Δεκέμβριος															
	Ιανουάριος															
	Φεβρουάριος															
	Μάρτιος															
	Απρίλιος															
	Μάιος															
	Ιούνιος															
	Ιούλιος															
	Αύγουστος															
Σεπτέμβριος																
1971 - 1972	Οκτώβριος	31.99	40.95	40.95												
	Νοέμβριος	0.00	40.95													
	Δεκέμβριος															
	Ιανουάριος															
	Φεβρουάριος															
	Μάρτιος															
	Απρίλιος															
	Μάιος															
	Ιούνιος															
	Ιούλιος															
	Αύγουστος															
Σεπτέμβριος																
1972 - 1973	Οκτώβριος	39.26	51.84	51.84	39.26	54.00	54.00				39.26	62.93	62.93			
	Νοέμβριος	0.00	51.84		0.00	54.00		0.00	62.93							
	Δεκέμβριος															
	Ιανουάριος															
	Φεβρουάριος															
	Μάρτιος															
	Απρίλιος															
	Μάιος															
	Ιούνιος															
	Ιούλιος															
	Αύγουστος															
Σεπτέμβριος																

Πίνακας 4.5.1.1 : Υπολογισμός Αθροιστικών Καμπύλων Εισροής-Ζήτησης (Smax = 100 - aG = 10%)

		1.85 εκατ.μ3																													
Υδρολογικό Έτος	Μήνας	1 έτος			2 έτη			3 έτη			4 έτη			5 έτη																	
		minR/ έτος	maxR/ έτος	Αθροιστική ετήσια	minR/ έτος	maxR/ έτος	Αθροιστική ετήσια	minR/ έτος	maxR/ έτος	Αθροιστική ετήσια	minR/ έτος	maxR/ έτος	Αθροιστική ετήσια	minR/ έτος	maxR/ έτος	Αθροιστική ετήσια															
1973 - 1974	Οκτώβριος	50.09	54.00	54.00				50.09	62.93	62.93																					
	Νοέμβριος	0.00	54.00					0.00	62.93																						
	Δεκέμβριος																														
	Ιανουάριος																														
	Φεβρουάριος																														
	Μάρτιος																														
	Απρίλιος																														
	Μάιος																														
	Ιούνιος																														
	Ιούλιος																														
	Αύγουστος																														
	Σεπτέμβριος																														
1974 - 1975	Οκτώβριος	50.81	52.61	52.61	50.50	62.93	62.93										50.50	82.29	82.29												
	Νοέμβριος	0.00	52.61		0.00	62.93											0.00	82.29													
	Δεκέμβριος																														
	Ιανουάριος																														
	Φεβρουάριος																														
	Μάρτιος																														
	Απρίλιος																														
	Μάιος																														
	Ιούνιος																														
	Ιούλιος																														
	Αύγουστος																														
	Σεπτέμβριος																														
1975 - 1976	Οκτώβριος	50.50	62.93	62.93				50.50	62.93	62.93																					
	Νοέμβριος	0.00	62.93					0.00	62.93																						
	Δεκέμβριος																														
	Ιανουάριος																														
	Φεβρουάριος																														
	Μάρτιος																														
	Απρίλιος																														
	Μάιος																														
	Ιούνιος																														
	Ιούλιος																														
	Αύγουστος																														
	Σεπτέμβριος																														



Πίνακας 4.5.1.1 : Υπολογισμός Αθροιστικών Καμπύλων Εισροής-Ζήτησης (Smax = 100 - aG = 10%)

		1.85 εκατ.μ3														
Υδρολογικό Έτος	Μήνας	1 έτος			2 έτη			3 έτη			4 έτη			5 έτη		
		minR/ έτος	maxR/ έτος	Αθροιστική ετήσια	minR/ έτος	maxR/ έτος	Αθροιστική ετήσια	minR/ έτος	maxR/ έτος	Αθροιστική ετήσια	minR/ έτος	maxR/ έτος	Αθροιστική ετήσια	minR/ έτος	maxR/ έτος	Αθροιστική ετήσια
1976 -1977	Οκτώβριος	61.70	67.69	67.69	61.70	77.71	77.71	61.70	82.29	82.29	61.70	90.11	90.11			
	Νοέμβριος	0.00	67.69		0.00	77.71		0.00	82.29		0.00	90.11				
	Δεκέμβριος															
	Ιανουάριος															
	Φεβρουάριος															
	Μάρτιος															
	Απρίλιος															
	Μάιος															
	Ιούνιος															
	Ιούλιος															
	Αύγουστος															
Σεπτέμβριος																
1977 - 1978	Οκτώβριος	66.04	77.71	77.71												
	Νοέμβριος	0.00	77.71													
	Δεκέμβριος															
	Ιανουάριος															
	Φεβρουάριος															
	Μάρτιος															
	Απρίλιος															
	Μάιος															
	Ιούνιος															
	Ιούλιος															
	Αύγουστος															
Σεπτέμβριος																
1978 - 1979	Οκτώβριος	76.47	82.29	82.29	76.47	90.11	90.11									
	Νοέμβριος	0.00	82.29		0.00	90.11										
	Δεκέμβριος															
	Ιανουάριος															
	Φεβρουάριος															
	Μάρτιος															
	Απρίλιος															
	Μάιος															
	Ιούνιος															
	Ιούλιος															
	Αύγουστος															
Σεπτέμβριος																

Πίνακας 4.5.1.1 : Υπολογισμός Αθροιστικών Καμπύλων Εισροής-Ζήτησης (Smax = 100 - aG = 10%)

		1.85 εκατ.μ3																																			
Υδρολογικό Έτος	Μήνας	1 έτος			2 έτη			3 έτη			4 έτη			5 έτη																							
		minR/ έτος	maxR/ έτος	Αθροιστική ετήσια	minR/ έτος	maxR/ έτος	Αθροιστική ετήσια	minR/ έτος	maxR/ έτος	Αθροιστική ετήσια	minR/ έτος	maxR/ έτος	Αθροιστική ετήσια	minR/ έτος	maxR/ έτος	Αθροιστική ετήσια																					
1979 - 1980	Οκτώβριος	80.80	90.11	90.11				80.80	110.51	110.51							80.80	124.13	124.13																		
	Νοέμβριος	0.00	90.11					0.00	110.51								0.00	124.13																			
	Δεκέμβριος																																				
	Ιανουάριος																																				
	Φεβρουάριος																																				
	Μάρτιος																																				
	Απρίλιος																																				
	Μάιος																																				
	Ιούνιος																																				
	Ιούλιος																																				
	Αύγουστος																																				
Σεπτέμβρης																																					
1980 - 1981	Οκτώβριος	88.57	100.42	100.42	88.57	110.51	110.51				88.57	124.13	124.13				88.57	124.13	124.13																		
	Νοέμβριος	0.00	100.42		0.00	110.51					0.00	124.13																									
	Δεκέμβριος																																				
	Ιανουάριος																																				
	Φεβρουάριος																																				
	Μάρτιος																																				
	Απρίλιος																																				
	Μάιος																																				
	Ιούνιος																																				
	Ιούλιος																																				
	Αύγουστος																																				
Σεπτέμβρης																																					
1981 - 1982	Οκτώβριος	98.78	110.51	110.51																																	
	Νοέμβριος	0.00	110.51																																		
	Δεκέμβριος																																				
	Ιανουάριος																																				
	Φεβρουάριος																																				
	Μάρτιος																																				
	Απρίλιος																																				
	Μάιος																																				
	Ιούνιος																																				
	Ιούλιος																																				
	Αύγουστος																																				
Σεπτέμβρης																																					

Πίνακας 4.5.1.1 : Υπολογισμός Αθροιστικών Καμπύλων Εισροής-Ζήτησης (Smax = 100 - aG = 10%)

		1.85 εκατ.μ3																											
Υδρολογικό Έτος	Μήνας	1 έτος			2 έτη			3 έτη			4 έτη			5 έτη															
		minR/ έτος	maxR/ έτος	Αθροιστική ετήσια	minR/ έτος	maxR/ έτος	Αθροιστική ετήσια	minR/ έτος	maxR/ έτος	Αθροιστική ετήσια	minR/ έτος	maxR/ έτος	Αθροιστική ετήσια	minR/ έτος	maxR/ έτος	Αθροιστική ετήσια													
1982 - 1983	Οκτώβριος	108.92	114.81	114.81	108.92	124.13	124.13	108.92	133.92	133.92																			
	Νοέμβριος	0.00	114.81														0.00	124.13	0.00	133.92									
	Δεκέμβριος																												
	Ιανουάριος																												
	Φεβρουάριος																												
	Μάρτιος																												
	Απρίλιος																												
	Μάιος																												
	Ιούνιος																												
	Ιούλιος																												
	Αύγουστος																												
Σεπτέμβρης																													
1983 - 1984	Οκτώβριος	113.27	124.13	124.13																									
	Νοέμβριος	0.00	124.13																										
	Δεκέμβριος																												
	Ιανουάριος																												
	Φεβρουάριος																												
	Μάρτιος																												
	Απρίλιος																												
	Μάιος																												
	Ιούνιος																												
	Ιούλιος																												
	Αύγουστος																												
Σεπτέμβρης																													
1984 - 1985	Οκτώβριος	122.74	133.92	133.92	122.74	135.21	135.21	122.74	140.73	140.73																			
	Νοέμβριος	0.00	133.92														0.00	135.21	0.00	140.73									
	Δεκέμβριος																												
	Ιανουάριος																												
	Φεβρουάριος																												
	Μάρτιος																												
	Απρίλιος																												
	Μάιος																												
	Ιούνιος																												
	Ιούλιος																												
	Αύγουστος																												
Σεπτέμβρης																													

Πίνακας 4.5.1.1 : Υπολογισμός Αθροιστικών Καμπύλων Εισροής-Ζήτησης (Smax = 100 - aG = 10%)

		1.85 εκατ.μ3																
Υδρολογικό Έτος	Μήνας	1 έτος			2 έτη			3 έτη			4 έτη			5 έτη				
		minR/ έτος	maxR/ έτος	Αθροιστική ετήσια	minR/ έτος	maxR/ έτος	Αθροιστική ετήσια	minR/ έτος	maxR/ έτος	Αθροιστική ετήσια	minR/ έτος	maxR/ έτος	Αθροιστική ετήσια	minR/ έτος	maxR/ έτος	Αθροιστική ετήσια		
1985 - 1986	Οκτώβριος	132.27	135.21	135.21				132.27	140.73	140.73								
	Νοέμβριος	0.00	135.21					0.00	140.73									
	Δεκέμβριος																	
	Ιανουάριος																	
	Φεβρουάριος																	
	Μάρτιος																	
	Απρίλιος																	
	Μάιος																	
	Ιούνιος																	
	Ιούλιος																	
	Αύγουστος																	
	Σεπτέμβρης																	
1986 - 1987	Οκτώβριος	133.25	135.00	135.00				133.25	140.73	140.73								
	Νοέμβριος	0.00	135.00					0.00	140.73									
	Δεκέμβριος																	
	Ιανουάριος																	
	Φεβρουάριος																	
	Μάρτιος																	
	Απρίλιος																	
	Μάιος																	
	Ιούνιος																	
	Ιούλιος																	
	Αύγουστος																	
	Σεπτέμβρης																	
1987 - 1988	Οκτώβριος	133.41	140.73	140.73														
	Νοέμβριος	0.00	140.73															
	Δεκέμβριος																	
	Ιανουάριος																	
	Φεβρουάριος																	
	Μάρτιος																	
	Απρίλιος																	
	Μάιος																	
	Ιούνιος																	
	Ιούλιος																	
	Αύγουστος																	
	Σεπτέμβρης																	

Πίνακας 4.5.1.1 : Υπολογισμός Αθροιστικών Καμπύλων Εισροής-Ζήτησης (Smax = 100 - aG = 10%)

		1.85 εκατ.μ3																							
Υδρολογικό Έτος	Μήνας	1 έτος			2 έτη			3 έτη			4 έτη			5 έτη											
		minR/ έτος	maxR/ έτος	Αθροιστική ετήσια	minR/ έτος	maxR/ έτος	Αθροιστική ετήσια	minR/ έτος	maxR/ έτος	Αθροιστική ετήσια	minR/ έτος	maxR/ έτος	Αθροιστική ετήσια	minR/ έτος	maxR/ έτος	Αθροιστική ετήσια									
1988 - 1989	Οκτώβριος	139.19	143.39	143.39	139.19	143.39	143.39	139.19	144.50	144.50	139.19	150.31	150.31												
	Νοέμβριος	0.00	143.39														0.00	143.39	0.00	144.50	0.00	150.31			
	Δεκέμβριος																								
	Ιανουάριος																								
	Φεβρουάριος																								
	Μάρτιος																								
	Απρίλιος																								
	Μάιος																								
	Ιούνιος																								
	Ιούλιος																								
	Αύγουστος																								
Σεπτέμβρης																									
1989 - 1990	Οκτώβριος	139.90	141.70	141.70																					
	Νοέμβριος	0.00	141.70														0.00	141.70	0.00	159.63	0.00	159.63			
	Δεκέμβριος																								
	Ιανουάριος																								
	Φεβρουάριος																								
	Μάρτιος																								
	Απρίλιος																								
	Μάιος																								
	Ιούνιος																								
	Ιούλιος																								
	Αύγουστος																								
Σεπτέμβρης																									
1990 - 1991	Οκτώβριος	139.38	144.50	144.50	139.38	150.31	150.31	139.38	150.31	150.31	139.38	159.63	159.63												
	Νοέμβριος	0.00	144.50														0.00	150.31	0.00	159.63	0.00	159.63			
	Δεκέμβριος																								
	Ιανουάριος																								
	Φεβρουάριος																								
	Μάρτιος																								
	Απρίλιος																								
	Μάιος																								
	Ιούνιος																								
	Ιούλιος																								
	Αύγουστος																								
Σεπτέμβρης																									

Πίνακας 4.5.1.1 : Υπολογισμός Αθροιστικών Καμπύλων Εισροής-Ζήτησης (Smax = 100 - aG = 10%)

		1.85 εκατ.μ3																											
Υδρολογικό Έτος	Μήνας	1 έτος			2 έτη			3 έτη			4 έτη			5 έτη															
		minR/ έτος	maxR/ έτος	Αθροιστική ετήσια	minR/ έτος	maxR/ έτος	Αθροιστική ετήσια	minR/ έτος	maxR/ έτος	Αθροιστική ετήσια	minR/ έτος	maxR/ έτος	Αθροιστική ετήσια	minR/ έτος	maxR/ έτος	Αθροιστική ετήσια													
1991 - 1992	Οκτώβριος	143.11	150.31	150.31																									
	Νοέμβριος	0.00	150.31															143.11	159.63	159.63									
	Δεκέμβριος																												
	Ιανουάριος																												
	Φεβρουάριος																												
	Μάρτιος																												
	Απρίλιος																												
	Μάιος																												
	Ιούνιος																												
	Ιούλιος																												
	Αύγουστος																												
Σεπτέμβρης																													
1992 - 1993	Οκτώβριος	148.56	151.63	151.63																									
	Νοέμβριος	0.00	151.63															148.56	159.63	159.63									
	Δεκέμβριος																												
	Ιανουάριος																												
	Φεβρουάριος																												
	Μάρτιος																												
	Απρίλιος																												
	Μάιος																												
	Ιούνιος																												
	Ιούλιος																												
	Αύγουστος																												
Σεπτέμβρης																													
1993 - 1994	Οκτώβριος	150.14	159.63	159.63																									
	Νοέμβριος	0.00	159.63															150.14	159.63	159.63									
	Δεκέμβριος																												
	Ιανουάριος																												
	Φεβρουάριος																												
	Μάρτιος																												
	Απρίλιος																												
	Μάιος																												
	Ιούνιος																												
	Ιούλιος																												
	Αύγουστος																												
Σεπτέμβρης																													

Πίνακας 4.5.1.1 : Υπολογισμός Αθροιστικών Καμπύλων Εισροής-Ζήτησης (Smax = 100 - aG = 10%)

1.85 εκατ.μ3																					
Υδρολογικό Έτος	Μήνας	1 έτος			2 έτη			3 έτη			4 έτη			5 έτη							
		minR/έτος	maxR/έτος	Αθροιστική ετήσια	minR/έτος	maxR/έτος	Αθροιστική ετήσια	minR/έτος	maxR/έτος	Αθροιστική ετήσια	minR/έτος	maxR/έτος	Αθροιστική ετήσια	minR/έτος	maxR/έτος	Αθροιστική ετήσια					
1994 - 1995	Οκτώβριος	158.09	166.38	166.38	158.09	173.24	173.24	158.09	173.24	173.24				158.09	173.24	173.24					
	Νοέμβριος	0.00	166.38		0.00	173.24		0.00	173.24					0.00	173.24						
	Δεκέμβριος																				
	Ιανουάριος																				
	Φεβρουάριος																				
	Μάρτιος																				
	Απρίλιος																				
	Μάιος																				
	Ιούνιος																				
	Ιούλιος																				
	Αύγουστος																				
Σεπτέμβρης																					
1995 - 1996	Οκτώβριος	164.74	173.24	173.24																	
	Νοέμβριος	0.00	173.24																		
	Δεκέμβριος																				
	Ιανουάριος																				
	Φεβρουάριος																				
	Μάρτιος																				
	Απρίλιος																				
	Μάιος																				
	Ιούνιος																				
	Ιούλιος																				
	Αύγουστος																				
Σεπτέμβρης																					
		<b>minVλ=</b>	<b>6.68</b>		<b>minVλ=</b>	<b>8.32</b>		<b>minVλ=</b>	<b>8.32</b>		<b>minVλ=</b>	<b>15.18</b>		<b>minVλ=</b>	<b>22.89</b>						
		<b>maxVλ=</b>	<b>173.24</b>		<b>maxVλ=</b>	<b>173.24</b>		<b>maxVλ=</b>	<b>173.24</b>		<b>maxVλ=</b>	<b>173.24</b>		<b>maxVλ=</b>	<b>173.24</b>						

Πίνακας 4.5.1.1 : Υπολογισμός Αθροιστικών Καμπύλων Εισροής-Ζήτησης (Smax = 100 - aG = 10%)

		1.08 εκατ.μ4														
Υδρολογικό Έτος	Μήνας	1 έτος			2 έτη			3 έτη			4 έτη			5 έτη		
		minR/ έτος	maxR/ έτος	Αθροιστική ετήσια	minR/ έτος	maxR/ έτος	Αθροιστική ετήσια	minR/ έτος	maxR/ έτος	Αθροιστική ετήσια	minR/ έτος	maxR/ έτος	Αθροιστική ετήσια	minR/ έτος	maxR/ έτος	Αθροιστική ετήσια
1964 - 1965	Οκτώβριος	-0.15	8.30	8.45	-0.15	8.30	8.45	-0.15	8.80	8.95	-0.15	17.58	17.73	-0.15	26.09	26.24
	Νοέμβριος	-0.15	8.30		-0.15	8.30		-0.15	8.80		-0.15	17.58		-0.15	26.09	
	Δεκέμβριος															
	Ιανουάριος															
	Φεβρουάριος															
	Μάρτιος															
	Απρίλιος															
	Μάιος															
	Ιούνιος															
	Ιούλιος															
	Αύγουστος															
Σεπτέμβρης																
1965 - 1966	Οκτώβριος	6.43	7.49	7.49												
	Νοέμβριος	0.00	7.49													
	Δεκέμβριος															
	Ιανουάριος															
	Φεβρουάριος															
	Μάρτιος															
	Απρίλιος															
	Μάιος															
	Ιούνιος															
	Ιούλιος															
	Αύγουστος															
Σεπτέμβρης																
1966 - 1967	Οκτώβριος	6.19	8.80	8.80	6.19	17.58	17.58									
	Νοέμβριος	0.00	8.80		0.00	17.58										
	Δεκέμβριος															
	Ιανουάριος															
	Φεβρουάριος															
	Μάρτιος															
	Απρίλιος															
	Μάιος															
	Ιούνιος															
	Ιούλιος															
	Αύγουστος															
Σεπτέμβρης																



Πίνακας 4.5.1.1 : Υπολογισμός Αθροιστικών Καμπύλων Εισροής-Ζήτησης (Smax = 100 - aG = 10%)

		1.08 εκατ.m4																											
Υδρολογικό Έτος	Μήνας	1 έτος			2 έτη			3 έτη			4 έτη			5 έτη															
		minR/ έτος	maxR/ έτος	Αθροιστική ετήσια	minR/ έτος	maxR/ έτος	Αθροιστική ετήσια	minR/ έτος	maxR/ έτος	Αθροιστική ετήσια	minR/ έτος	maxR/ έτος	Αθροιστική ετήσια	minR/ έτος	maxR/ έτος	Αθροιστική ετήσια													
1967 - 1968	Οκτώβριος	7.84	17.58	17.58				7.84	30.33	30.33																			
	Νοέμβριος	0.00	17.58					0.00	30.33																				
	Δεκέμβριος																												
	Ιανουάριος																												
	Φεβρουάριος																												
	Μάρτιος																												
	Απρίλιος																												
	Μάιος																												
	Ιούνιος																												
	Ιούλιος																												
	Αύγουστος																												
Σεπτέμβρης																													
1968 - 1969	Οκτώβριος	16.77	26.09	26.09	16.77	30.33	30.33				16.77	46.79	46.79																
	Νοέμβριος	0.00	26.09		0.00	30.33					0.00	46.79																	
	Δεκέμβριος																												
	Ιανουάριος																												
	Φεβρουάριος																												
	Μάρτιος																												
	Απρίλιος																												
	Μάιος																												
	Ιούνιος																												
	Ιούλιος																												
	Αύγουστος																												
Σεπτέμβρης																													
1969 - 1970	Οκτώβριος	25.19	30.33	30.33																									
	Νοέμβριος	0.00	30.33														25.19	61.50	0.00	61.50									
	Δεκέμβριος																												
	Ιανουάριος																												
	Φεβρουάριος																												
	Μάρτιος																												
	Απρίλιος																												
	Μάιος																												
	Ιούνιος																												
	Ιούλιος																												
	Αύγουστος																												
Σεπτέμβρης																													

Πίνακας 4.5.1.1 : Υπολογισμός Αθροιστικών Καμπύλων Εισροής-Ζήτησης (Smax = 100 - aG = 10%)

1.08 εκατ.m4																
Υδρολογικό Έτος	Μήνας	1 έτος			2 έτη			3 έτη			4 έτη			5 έτη		
		minR/ έτος	maxR/ έτος	Αθροιστική ετήσια	minR/ έτος	maxR/ έτος	Αθροιστική ετήσια	minR/ έτος	maxR/ έτος	Αθροιστική ετήσια	minR/ έτος	maxR/ έτος	Αθροιστική ετήσια	minR/ έτος	maxR/ έτος	Αθροιστική ετήσια
1970 - 1971	Οκτώβριος	29.37	38.71	38.71	29.37	46.79	46.79	29.37	58.53	58.53						
	Νοέμβριος	0.00	38.71		0.00	46.79		0.00	58.53							
	Δεκέμβριος															
	Ιανουάριος															
	Φεβρουάριος															
	Μάρτιος															
	Απρίλιος															
	Μάιος															
	Ιούνιος															
	Ιούλιος															
	Αύγουστος															
	Σεπτέμβριος															
1971 - 1972	Οκτώβριος	37.74	46.79	46.79												
	Νοέμβριος	0.00	46.79													
	Δεκέμβριος															
	Ιανουάριος															
	Φεβρουάριος															
	Μάρτιος															
	Απρίλιος															
	Μάιος															
	Ιούνιος															
	Ιούλιος															
	Αύγουστος															
	Σεπτέμβριος															
1972 - 1973	Οκτώβριος	45.83	58.53	58.53	45.83	61.50	61.50				45.83	72.11	72.11			
	Νοέμβριος	0.00	58.53		0.00	61.50		0.00	72.11							
	Δεκέμβριος															
	Ιανουάριος															
	Φεβρουάριος															
	Μάρτιος															
	Απρίλιος															
	Μάιος															
	Ιούνιος															
	Ιούλιος															
	Αύγουστος															
	Σεπτέμβριος															

Πίνακας 4.5.1.1 : Υπολογισμός Αθροιστικών Καμπύλων Εισροής-Ζήτησης (Smax = 100 - aG = 10%)

		1.08 εκατ.m4																													
Υδρολογικό Έτος	Μήνας	1 έτος			2 έτη			3 έτη			4 έτη			5 έτη																	
		minR/ έτος	maxR/ έτος	Αθροιστική ετήσια	minR/ έτος	maxR/ έτος	Αθροιστική ετήσια	minR/ έτος	maxR/ έτος	Αθροιστική ετήσια	minR/ έτος	maxR/ έτος	Αθροιστική ετήσια	minR/ έτος	maxR/ έτος	Αθροιστική ετήσια															
1973 - 1974	Οκτώβριος	57.51	61.50	61.50																											
	Νοέμβριος	0.00	61.50																												
	Δεκέμβριος																														
	Ιανουάριος																														
	Φεβρουάριος																														
	Μάρτιος																														
	Απρίλιος																														
	Μάιος																														
	Ιούνιος																														
	Ιούλιος																														
	Αύγουστος																														
Σεπτέμβριος																															
1974 - 1975	Οκτώβριος	59.63	60.68	60.68																											
	Νοέμβριος	0.00	60.68																												
	Δεκέμβριος																														
	Ιανουάριος																														
	Φεβρουάριος																														
	Μάρτιος																														
	Απρίλιος																														
	Μάιος																														
	Ιούνιος																														
	Ιούλιος																														
	Αύγουστος																														
Σεπτέμβριος																															
1975 - 1976	Οκτώβριος	59.45	72.11	72.11																											
	Νοέμβριος	0.00	72.11																												
	Δεκέμβριος																														
	Ιανουάριος																														
	Φεβρουάριος																														
	Μάρτιος																														
	Απρίλιος																														
	Μάιος																														
	Ιούνιος																														
	Ιούλιος																														
	Αύγουστος																														
Σεπτέμβριος																															

Πίνακας 4.5.1.1 : Υπολογισμός Αθροιστικών Καμπύλων Εισροής-Ζήτησης (Smax = 100 - aG = 10%)

		1.08 εκατ.m4																						
Υδρολογικό Έτος	Μήνας	1 έτος			2 έτη			3 έτη			4 έτη			5 έτη										
		minR/ έτος	maxR/ έτος	Αθροιστική ετήσια	minR/ έτος	maxR/ έτος	Αθροιστική ετήσια	minR/ έτος	maxR/ έτος	Αθροιστική ετήσια	minR/ έτος	maxR/ έτος	Αθροιστική ετήσια	minR/ έτος	maxR/ έτος	Αθροιστική ετήσια								
1976 -1977	Οκτώβριος	71.39	77.57	77.57	71.39	88.50	88.50	71.39	93.79	93.79	71.39	102.46	102.46											
	Νοέμβριος	0.00	77.57		0.00	88.50		0.00	93.79		0.00	102.46												
	Δεκέμβριος																							
	Ιανουάριος																							
	Φεβρουάριος																							
	Μάρτιος																							
	Απρίλιος																							
	Μάιος																							
	Ιούνιος																							
	Ιούλιος																							
	Αύγουστος																							
Σεπτέμβριος																								
1977 - 1978	Οκτώβριος	76.60	88.50	88.50																				
	Νοέμβριος	0.00	88.50																					
	Δεκέμβριος																							
	Ιανουάριος																							
	Φεβρουάριος																							
	Μάρτιος																							
	Απρίλιος																							
	Μάιος																							
	Ιούνιος																							
	Ιούλιος																							
	Αύγουστος																							
Σεπτέμβριος																								
1978 - 1979	Οκτώβριος	87.78	93.79	93.79	87.78	102.46	102.46																	
	Νοέμβριος	0.00	93.79		0.00	102.46																		
	Δεκέμβριος																							
	Ιανουάριος																							
	Φεβρουάριος																							
	Μάρτιος																							
	Απρίλιος																							
	Μάιος																							
	Ιούνιος																							
	Ιούλιος																							
	Αύγουστος																							
Σεπτέμβριος																								

Πίνακας 4.5.1.1 : Υπολογισμός Αθροιστικών Καμπύλων Εισροής-Ζήτησης (Smax = 100 - aG = 10%)

1.08 εκατ.μ4

Υδρολογικό Έτος	Μήνας	1 έτος			2 έτη			3 έτη			4 έτη			5 έτη					
		minR/ έτος	maxR/ έτος	Αθροιστική ετήσια	minR/ έτος	maxR/ έτος	Αθροιστική ετήσια	minR/ έτος	maxR/ έτος	Αθροιστική ετήσια	minR/ έτος	maxR/ έτος	Αθροιστική ετήσια	minR/ έτος	maxR/ έτος	Αθροιστική ετήσια			
1979 - 1980	Οκτώβριος	92.91	102.46	102.46				92.91	124.54	124.54				92.91	139.77	139.77			
	Νοέμβριος	0.00	102.46					0.00	124.54					0.00	139.77				
	Δεκέμβριος																		
	Ιανουάριος																		
	Φεβρουάριος																		
	Μάρτιος																		
	Απρίλιος																		
	Μάιος																		
	Ιούνιος																		
	Ιούλιος																		
	Αύγουστος																		
	Σεπτέμβρης																		
1980 - 1981	Οκτώβριος	101.55	113.53	113.53	101.55	124.54	124.54				101.55	139.77	139.77						
	Νοέμβριος	0.00	113.53		0.00	124.54					0.00	139.77							
	Δεκέμβριος																		
	Ιανουάριος																		
	Φεβρουάριος																		
	Μάρτιος																		
	Απρίλιος																		
	Μάιος																		
	Ιούνιος																		
	Ιούλιος																		
	Αύγουστος																		
	Σεπτέμβρης																		
1981 - 1982	Οκτώβριος	112.57	124.54	124.54															
	Νοέμβριος	0.00	124.54																
	Δεκέμβριος																		
	Ιανουάριος																		
	Φεβρουάριος																		
	Μάρτιος																		
	Απρίλιος																		
	Μάιος																		
	Ιούνιος																		
	Ιούλιος																		
	Αύγουστος																		
	Σεπτέμβρης																		

Πίνακας 4.5.1.1 : Υπολογισμός Αθροιστικών Καμπύλων Εισροής-Ζήτησης (Smax = 100 - aG = 10%)

1.08 εκατ.μ4																	
Υδρολογικό Έτος	Μήνας	1 έτος			2 έτη			3 έτη			4 έτη			5 έτη			
		minR/ έτος	maxR/ έτος	Αθροιστική ετήσια	minR/ έτος	maxR/ έτος	Αθροιστική ετήσια	minR/ έτος	maxR/ έτος	Αθροιστική ετήσια	minR/ έτος	maxR/ έτος	Αθροιστική ετήσια	minR/ έτος	maxR/ έτος	Αθροιστική ετήσια	
1982 - 1983	Οκτώβριος	123.60	129.58	129.58	123.60	139.77	139.77	123.60	150.30	150.30							
	Νοέμβριος	0.00	129.58		0.00	139.77		0.00	150.30								
	Δεκέμβριος																
	Ιανουάριος																
	Φεβρουάριος																
	Μάρτιος																
	Απρίλιος																
	Μάιος																
	Ιούνιος																
	Ιούλιος																
	Αύγουστος																
Σεπτέμβρης																	
1983 - 1984	Οκτώβριος	128.68	139.77	139.77													
	Νοέμβριος	0.00	139.77														
	Δεκέμβριος																
	Ιανουάριος																
	Φεβρουάριος																
	Μάρτιος																
	Απρίλιος																
	Μάιος																
	Ιούνιος																
	Ιούλιος																
	Αύγουστος																
Σεπτέμβρης																	
1984 - 1985	Οκτώβριος	138.96	150.30	150.30	138.96	152.36	152.36				138.96	159.54	159.54	138.96	162.88	162.88	
	Νοέμβριος	0.00	150.30		0.00	152.36		0.00	159.54	0.00	162.88						
	Δεκέμβριος																
	Ιανουάριος																
	Φεβρουάριος																
	Μάρτιος																
	Απρίλιος																
	Μάιος																
	Ιούνιος																
	Ιούλιος																
	Αύγουστος																
Σεπτέμβρης																	

Πίνακας 4.5.1.1 : Υπολογισμός Αθροιστικών Καμπύλων Εισροής-Ζήτησης (Smax = 100 - aG = 10%)

1.08 εκατ.m4																													
Υδρολογικό Έτος	Μήνας	1 έτος			2 έτη			3 έτη			4 έτη			5 έτη															
		minR/ έτος	maxR/ έτος	Αθροιστική ετήσια	minR/ έτος	maxR/ έτος	Αθροιστική ετήσια	minR/ έτος	maxR/ έτος	Αθροιστική ετήσια	minR/ έτος	maxR/ έτος	Αθροιστική ετήσια	minR/ έτος	maxR/ έτος	Αθροιστική ετήσια													
1985 - 1986	Οκτώβριος	149.34	152.36	152.36				149.34	159.54	159.54																			
	Νοέμβριος	0.00	152.36					0.00	159.54																				
	Δεκέμβριος																												
	Ιανουάριος																												
	Φεβρουάριος																												
	Μάρτιος																												
	Απρίλιος																												
	Μάιος																												
	Ιούνιος																												
	Ιούλιος																												
	Αύγουστος																												
	Σεπτέμβρης																												
1986 - 1987	Οκτώβριος	151.21	153.06	153.06	151.21	159.54	159.54																						
	Νοέμβριος	0.00	153.06		0.00	159.54																							
	Δεκέμβριος																												
	Ιανουάριος																												
	Φεβρουάριος																												
	Μάρτιος																												
	Απρίλιος																												
	Μάιος																												
	Ιούνιος																												
	Ιούλιος																												
	Αύγουστος																												
	Σεπτέμβρης																												
1987 - 1988	Οκτώβριος	152.13	159.54	159.54																									
	Νοέμβριος	0.00	159.54																										
	Δεκέμβριος																												
	Ιανουάριος																												
	Φεβρουάριος																												
	Μάρτιος																												
	Απρίλιος																												
	Μάιος																												
	Ιούνιος																												
	Ιούλιος																												
	Αύγουστος																												
	Σεπτέμβρης																												

Πίνακας 4.5.1.1 : Υπολογισμός Αθροιστικών Καμπύλων Εισροής-Ζήτησης (Smax = 100 - aG = 10%)

1.08 εκατ.m4																													
Υδρολογικό Έτος	Μήνας	1 έτος			2 έτη			3 έτη			4 έτη			5 έτη															
		minR/ έτος	maxR/ έτος	Αθροιστική ετήσια	minR/ έτος	maxR/ έτος	Αθροιστική ετήσια	minR/ έτος	maxR/ έτος	Αθροιστική ετήσια	minR/ έτος	maxR/ έτος	Αθροιστική ετήσια	minR/ έτος	maxR/ έτος	Αθροιστική ετήσια													
1988 - 1989	Οκτώβριος	158.64	162.88	162.88	158.64	162.88	162.88	158.64	165.79	165.79	158.64	172.35	172.35																
	Νοέμβριος	0.00	162.88														0.00	162.88	0.00	165.79	0.00	172.35							
	Δεκέμβριος																												
	Ιανουάριος																												
	Φεβρουάριος																												
	Μάρτιος																												
	Απρίλιος																												
	Μάιος																												
	Ιούνιος																												
	Ιούλιος																												
	Αύγουστος																												
Σεπτέμβρης																													
1989 - 1990	Οκτώβριος	160.83	161.88	161.88																									
	Νοέμβριος	0.00	161.88														160.53	183.28	183.28										
	Δεκέμβριος																												
	Ιανουάριος																												
	Φεβρουάριος																												
	Μάρτιος																												
	Απρίλιος																												
	Μάιος																												
	Ιούνιος																												
	Ιούλιος																												
	Αύγουστος																												
Σεπτέμβρης																													
1990 - 1991	Οκτώβριος	160.53	165.79	165.79	160.53	172.35	172.35																						
	Νοέμβριος	0.00	165.79														0.00	172.35											
	Δεκέμβριος																												
	Ιανουάριος																												
	Φεβρουάριος																												
	Μάρτιος																												
	Απρίλιος																												
	Μάιος																												
	Ιούνιος																												
	Ιούλιος																												
	Αύγουστος																												
Σεπτέμβρης																													



**Πίνακας 4.5.1.1 : Υπολογισμός Αθροιστικών Καμπύλων Εισροής-Ζήτησης (Smax = 100 - aG = 10%)**

**1.08 εκατ.m4**

Υδρολογικό Έτος	Μήνας	1 έτος			2 έτη			3 έτη			4 έτη			5 έτη												
		minR/ έτος	maxR/ έτος	Αθροιστική ετήσια	minR/ έτος	maxR/ έτος	Αθροιστική ετήσια	minR/ έτος	maxR/ έτος	Αθροιστική ετήσια	minR/ έτος	maxR/ έτος	Αθροιστική ετήσια	minR/ έτος	maxR/ έτος	Αθροιστική ετήσια										
1991 - 1992	Οκτώβριος	164.98	172.35	172.35				164.98	183.28	183.28																
	Νοέμβριος	0.00	172.35					0.00	183.28																	
	Δεκέμβριος																									
	Ιανουάριος																									
	Φεβρουάριος																									
	Μάρτιος																									
	Απρίλιος																									
	Μάιος																									
	Ιούνιος																									
	Ιούλιος																									
	Αύγουστος																									
Σεπτέμβρης																										
1992 - 1993	Οκτώβριος	171.32	174.44	174.44	171.32	183.28	183.28				171.32	198.50	198.50													
	Νοέμβριος	0.00	174.44		0.00	183.28					0.00	198.50														
	Δεκέμβριος																									
	Ιανουάριος																									
	Φεβρουάριος																									
	Μάρτιος																									
	Απρίλιος																									
	Μάιος																									
	Ιούνιος																									
	Ιούλιος																									
	Αύγουστος																									
Σεπτέμβρης																										
1993 - 1994	Οκτώβριος	173.56	183.28	183.28				173.56	183.28	183.28																
	Νοέμβριος	0.00	183.28																							
	Δεκέμβριος																									
	Ιανουάριος																									
	Φεβρουάριος																									
	Μάρτιος																									
	Απρίλιος																									
	Μάιος																									
	Ιούνιος																									
	Ιούλιος																									
	Αύγουστος																									
Σεπτέμβρης																										

Πίνακας 4.5.1.1 : Υπολογισμός Αθροιστικών Καμπύλων Εισροής-Ζήτησης (Smax = 100 - aG = 10%)

1.08 εκατ.m4																
Υδρολογικό Έτος	Μήνας	1 έτος			2 έτη			3 έτη			4 έτη			5 έτη		
		minR/ έτος	maxR/ έτος	Αθροιστική ετήσια	minR/ έτος	maxR/ έτος	Αθροιστική ετήσια	minR/ έτος	maxR/ έτος	Αθροιστική ετήσια	minR/ έτος	maxR/ έτος	Αθροιστική ετήσια	minR/ έτος	maxR/ έτος	Αθροιστική ετήσια
1994 - 1995	Οκτώβριος	182.38	190.84	190.84	182.38	198.50	198.50	182.38	198.50	198.50				182.38	198.50	198.50
	Νοέμβριος	0.00	190.84		0.00	198.50		0.00	198.50		0.00	198.50				
	Δεκέμβριος															
	Ιανουάριος															
	Φεβρουάριος															
	Μάρτιος															
	Απρίλιος															
	Μάιος															
	Ιούνιος															
	Ιούλιος															
	Αύγουστος															
Σεπτέμβρης																
1995 - 1996	Οκτώβριος	189.88	198.50	198.50												
	Νοέμβριος	0.00	198.50													
	Δεκέμβριος															
	Ιανουάριος															
	Φεβρουάριος															
	Μάρτιος															
	Απρίλιος															
	Μάιος															
	Ιούνιος															
	Ιούλιος															
	Αύγουστος															
Σεπτέμβρης																
		<b>minVλ= 7.49</b>			<b>minVλ= 8.45</b>			<b>minVλ= 8.95</b>			<b>minVλ= 17.73</b>			<b>minVλ= 26.24</b>		
		<b>maxVλ= 198.50</b>			<b>maxVλ= 198.50</b>			<b>maxVλ= 198.50</b>			<b>maxVλ= 198.50</b>			<b>maxVλ= 198.50</b>		

**Διάγραμμα 4.5.1.1 :**  
**Όγκος Εισροής Ύδατος Χρονικού Μήκους 32 Ετών ( $S_{max}=100-aG=15\%$ )**

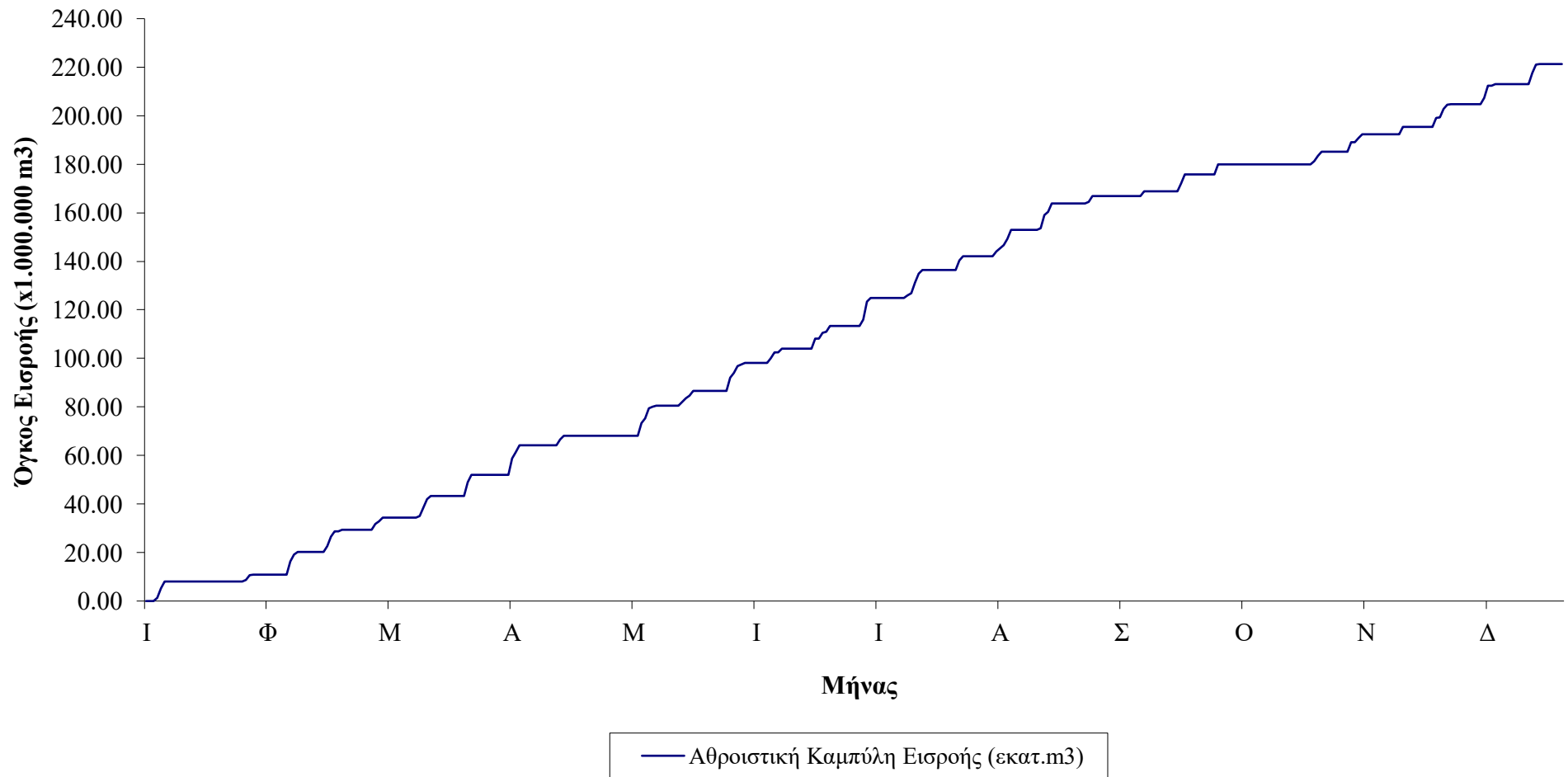

Πίνακας 4.5.1.1 : Υπολογισμός Αθροιστικών Καμπύλων Εισροής-Ζήτησης (Smax = 100 - aG = 15%)

Υδρολογικό Έτος	Μήνας	A/A Μηνών	Μηνιαίος Όγκος Απορροής V (εκατ. m3/μήνα)	Αθροιστική Καμπύλη Εισροής (εκατ.m3)	Μηνιαία ζήτηση για ετήσιο όγκο ζήτησης 1,41 εκ.μ3 (εκ.μ3/ μήνα)	Αθροιστική Καμπύλη Ζήτησης (για ετήσιο όγκο ζήτησης 1,41 εκ.μ3)	Πλεονάζον αθροιστικός ετήσιος όγκος (ετήσιας ζήτησης 1,41 εκατ.μ3)	Μηνιαία ζήτηση για ετήσιο όγκο ζήτησης 1,85 εκ.μ3 (εκ.μ3/ μήνα)	Αθροιστική Καμπύλη Ζήτησης (για ετήσιο όγκο ζήτησης 1,85 εκ.μ3)	Πλεονάζον αθροιστικός ετήσιος όγκος (ετήσιας ζήτησης 1,85 εκατ.μ3)	Μηνιαία ζήτηση για ετήσιο όγκο ζήτησης 1,08 εκ.μ3 (εκ.μ3/ μήνα)	Αθροιστική Καμπύλη Ζήτησης (για ετήσιο όγκο ζήτησης 1,08 εκ.μ3)	Πλεονάζον αθροιστικός ετήσιος όγκος (ετήσιας ζήτησης 1,08 εκατ.μ3)
1964 - 1965	Οκτώβριος	1	0.00	0.00	0.1175	0.0000	0.0000	0.1542	0.0000	0.0000	0.0904	0.0000	0.0000
	Νοέμβριος	2	0.00	0.00	0.1175	0.1175	-0.1175	0.1542	0.1542	-0.1542	0.0904	0.0904	-0.0904
	Δεκέμβριος	3	0.00	0.00	0.0783	0.1958	-0.1958	0.1028	0.2569	-0.2569	0.0603	0.1507	-0.1507
	Ιανουάριος	4	1.28	1.28	0.0783	0.2742	1.0088	0.1028	0.3597	0.9233	0.0603	0.2110	1.0720
	Φεβρουάριος	5	4.00	5.29	0.0783	0.3525	4.9338	0.1028	0.4625	4.8238	0.0603	0.2713	5.0150
	Μάρτιος	6	2.87	8.15	0.0783	0.4308	7.7213	0.1028	0.5653	7.5868	0.0603	0.3315	7.8206
	Απρίλιος	7	0.00	8.15	0.1175	0.5483	7.6038	0.1542	0.7194	7.4326	0.0904	0.4219	7.7301
	Μάιος	8	0.00	8.15	0.1175	0.6658	7.4863	0.1542	0.8736	7.2785	0.0904	0.5124	7.6397
	Ιούνιος	9	0.00	8.15	0.1763	0.8421	7.3100	0.2313	1.1049	7.0472	0.1356	0.6480	7.5041
	Ιούλιος	10	0.00	8.15	0.1763	1.0183	7.1338	0.2313	1.3361	6.8160	0.1356	0.7836	7.3685
	Αύγουστος	11	0.00	8.15	0.1763	1.1946	6.9575	0.2313	1.5674	6.5847	0.1356	0.9192	7.2329
	Σεπτέμβριος	12	0.00	8.15	0.1763	1.3708	6.7813	0.2313	1.7986	6.3535	0.1356	1.0549	7.0972
1965 - 1966	Οκτώβριος	13	0.00	8.15	0.1175	1.4883	6.6638	0.1542	1.9528	6.1993	0.0904	1.1453	7.0068
	Νοέμβριος	14	0.00	8.15	0.1175	1.6058	6.5463	0.1542	2.1069	6.0451	0.0904	1.2357	6.9164
	Δεκέμβριος	15	0.00	8.15	0.0783	1.6842	6.4679	0.1028	2.2097	5.9424	0.0603	1.2960	6.8561
	Ιανουάριος	16	0.00	8.15	0.0783	1.7625	6.3896	0.1028	2.3125	5.8396	0.0603	1.3563	6.7958
	Φεβρουάριος	17	0.00	8.15	0.0783	1.8408	6.3113	0.1028	2.4153	5.7368	0.0603	1.4165	6.7356
	Μάρτιος	18	0.00	8.15	0.0783	1.9192	6.2329	0.1028	2.5181	5.6340	0.0603	1.4768	6.6753
	Απρίλιος	19	0.00	8.15	0.1175	2.0367	6.1154	0.1542	2.6722	5.4799	0.0904	1.5672	6.5849
	Μάιος	20	0.00	8.15	0.1175	2.1542	5.9979	0.1542	2.8264	5.3257	0.0904	1.6576	6.4945
	Ιούνιος	21	0.00	8.15	0.1763	2.3304	5.8217	0.2313	3.0576	5.0945	0.1356	1.7933	6.3588
	Ιούλιος	22	0.00	8.15	0.1763	2.5067	5.6454	0.2313	3.2889	4.8632	0.1356	1.9289	6.2232
	Αύγουστος	23	0.00	8.15	0.1763	2.6829	5.4692	0.2313	3.5201	4.6320	0.1356	2.0645	6.0876
	Σεπτέμβριος	24	0.00	8.15	0.1763	2.8592	5.2929	0.2313	3.7514	4.4007	0.1356	2.2001	5.9520
1966 - 1967	Οκτώβριος	25	0.00	8.15	0.1175	2.9767	5.1754	0.1542	3.9056	4.2465	0.0904	2.2906	5.8615
	Νοέμβριος	26	0.00	8.15	0.1175	3.0942	5.0579	0.1542	4.0597	4.0924	0.0904	2.3810	5.7711
	Δεκέμβριος	27	0.00	8.15	0.0783	3.1725	4.9796	0.1028	4.1625	3.9896	0.0603	2.4413	5.7108
	Ιανουάριος	28	0.46	8.62	0.0783	3.2508	5.3648	0.1028	4.2653	4.3503	0.0603	2.5015	6.1141
	Φεβρουάριος	29	2.01	10.63	0.0783	3.3292	7.2989	0.1028	4.3681	6.2600	0.0603	2.5618	8.0663
	Μάρτιος	30	0.16	10.79	0.0783	3.4075	7.3820	0.1028	4.4708	6.3187	0.0603	2.6221	8.1674
	Απρίλιος	31	0.00	10.79	0.1175	3.5250	7.2645	0.1542	4.6250	6.1645	0.0904	2.7125	8.0770
	Μάιος	32	0.00	10.79	0.1175	3.6425	7.1470	0.1542	4.7792	6.0103	0.0904	2.8029	7.9866
	Ιούνιος	33	0.00	10.79	0.1763	3.8188	6.9707	0.2313	5.0104	5.7791	0.1356	2.9385	7.8509
	Ιούλιος	34	0.00	10.79	0.1763	3.9950	6.7945	0.2313	5.2417	5.5478	0.1356	3.0742	7.7153
	Αύγουστος	35	0.00	10.79	0.1763	4.1713	6.6182	0.2313	5.4729	5.3166	0.1356	3.2098	7.5797
	Σεπτέμβριος	36	0.00	10.79	0.1763	4.3475	6.4420	0.2313	5.7042	5.0853	0.1356	3.3454	7.4441

**Πίνακας 4.5.1.1 : Υπολογισμός Αθροιστικών Καμπύλων Εισροής-Ζήτησης (Smax = 100 - aG = 15%)**

Υδρολογικό Έτος	Μήνας	A/A Μηνών	Μηνιαίος Όγκος Απορροής V (εκατ. m <sup>3</sup> /μήνα)	Αθροιστική Καμπύλη Εισροής (εκατ. m <sup>3</sup> )	Μηνιαία ζήτηση για ετήσιο όγκο ζήτησης 1,41 εκ. m <sup>3</sup> (εκ. m <sup>3</sup> / μήνα)	Αθροιστική Καμπύλη Ζήτησης (για ετήσιο όγκο ζήτησης 1,41 εκ. m <sup>3</sup> )	Πλεονάζον αθροιστικός ετήσιος όγκος (ετήσιας ζήτησης 1,41 εκατ. m <sup>3</sup> )	Μηνιαία ζήτηση για ετήσιο όγκο ζήτησης 1,85 εκ. m <sup>3</sup> (εκ. m <sup>3</sup> / μήνα)	Αθροιστική Καμπύλη Ζήτησης (για ετήσιο όγκο ζήτησης 1,85 εκ. m <sup>3</sup> )	Πλεονάζον αθροιστικός ετήσιος όγκος (ετήσιας ζήτησης 1,85 εκατ. m <sup>3</sup> )	Μηνιαία ζήτηση για ετήσιο όγκο ζήτησης 1,08 εκ. m <sup>3</sup> (εκ. m <sup>3</sup> / μήνα)	Αθροιστική Καμπύλη Ζήτησης (για ετήσιο όγκο ζήτησης 1,08 εκ. m <sup>3</sup> )	Πλεονάζον αθροιστικός ετήσιος όγκος (ετήσιας ζήτησης 1,08 εκατ. m <sup>3</sup> )
1967 - 1968	Οκτώβριος	37	0.00	10.79	0.1175	4.4650	6.3245	0.1542	5.8583	4.9312	0.0904	3.4358	7.3537
	Νοέμβριος	38	0.00	10.79	0.1175	4.5825	6.2070	0.1542	6.0125	4.7770	0.0904	3.5263	7.2632
	Δεκέμβριος	39	0.00	10.79	0.0783	4.6608	6.1287	0.1028	6.1153	4.6742	0.0603	3.5865	7.2030
	Ιανουάριος	40	5.45	16.24	0.0783	4.7392	11.4973	0.1028	6.2181	10.0184	0.0603	3.6468	12.5896
	Φεβρουάριος	41	2.99	19.22	0.0783	4.8175	14.4048	0.1028	6.3208	12.9015	0.0603	3.7071	15.5152
	Μάρτιος	42	0.94	20.16	0.0783	4.8958	15.2672	0.1028	6.4236	13.7394	0.0603	3.7674	16.3957
	Απρίλιος	43	0.00	20.16	0.1175	5.0133	15.1497	0.1542	6.5778	13.5853	0.0904	3.8578	16.3053
	Μάιος	44	0.00	20.16	0.1175	5.1308	15.0322	0.1542	6.7319	13.4311	0.0904	3.9482	16.2149
	Ιούνιος	45	0.00	20.16	0.1763	5.3071	14.8560	0.2313	6.9632	13.1999	0.1356	4.0838	16.0792
	Ιούλιος	46	0.00	20.16	0.1763	5.4833	14.6797	0.2313	7.1944	12.9686	0.1356	4.2194	15.9436
Αύγουστος	47	0.00	20.16	0.1763	5.6596	14.5035	0.2313	7.4257	12.7374	0.1356	4.3551	15.8080	
Σεπτέμβρης	48	0.00	20.16	0.1763	5.8358	14.3272	0.2313	7.6569	12.5061	0.1356	4.4907	15.6724	
1968 - 1969	Οκτώβριος	49	0.00	20.16	0.1175	5.9533	14.2097	0.1542	7.8111	12.3519	0.0904	4.5811	15.5819
	Νοέμβριος	50	2.48	22.64	0.1175	6.0708	16.5736	0.1542	7.9653	14.6791	0.0904	4.6715	17.9729
	Δεκέμβριος	51	3.81	26.45	0.0783	6.1492	20.3022	0.1028	8.0681	18.3834	0.0603	4.7318	21.7196
	Ιανουάριος	52	2.37	28.82	0.0783	6.2275	22.5962	0.1028	8.1708	20.6529	0.0603	4.7921	24.0316
	Φεβρουάριος	53	0.00	28.82	0.0783	6.3058	22.5179	0.1028	8.2736	20.5501	0.0603	4.8524	23.9713
	Μάρτιος	54	0.46	29.28	0.0783	6.3842	22.9001	0.1028	8.3764	20.9079	0.0603	4.9126	24.3716
	Απρίλιος	55	0.00	29.28	0.1175	6.5017	22.7826	0.1542	8.5306	20.7537	0.0904	5.0031	24.2812
	Μάιος	56	0.00	29.28	0.1175	6.6192	22.6651	0.1542	8.6847	20.5995	0.0904	5.0935	24.1908
	Ιούνιος	57	0.00	29.28	0.1763	6.7954	22.4888	0.2313	8.9160	20.3683	0.1356	5.2291	24.0552
	Ιούλιος	58	0.00	29.28	0.1763	6.9717	22.3126	0.2313	9.1472	20.1370	0.1356	5.3647	23.9195
Αύγουστος	59	0.00	29.28	0.1763	7.1479	22.1363	0.2313	9.3785	19.9058	0.1356	5.5003	23.7839	
Σεπτέμβρης	60	0.00	29.28	0.1763	7.3242	21.9601	0.2313	9.6097	19.6745	0.1356	5.6360	23.6483	
1969 - 1970	Οκτώβριος	61	0.00	29.28	0.1175	7.4417	21.8426	0.1542	9.7639	19.5204	0.0904	5.7264	23.5579
	Νοέμβριος	62	0.00	29.28	0.1175	7.5592	21.7251	0.1542	9.9181	19.3662	0.0904	5.8168	23.4675
	Δεκέμβριος	63	2.41	31.69	0.0783	7.6375	24.0556	0.1028	10.0208	21.6723	0.0603	5.8771	25.8161
	Ιανουάριος	64	1.19	32.88	0.0783	7.7158	25.1687	0.1028	10.1236	22.7609	0.0603	5.9374	26.9472
	Φεβρουάριος	65	1.43	34.31	0.0783	7.7942	26.5155	0.1028	10.2264	24.0833	0.0603	5.9976	28.3120
	Μάρτιος	66	0.00	34.31	0.0783	7.8725	26.4372	0.1028	10.3292	23.9805	0.0603	6.0579	28.2518
	Απρίλιος	67	0.00	34.31	0.1175	7.9900	26.3197	0.1542	10.4833	23.8264	0.0904	6.1483	28.1614
	Μάιος	68	0.00	34.31	0.1175	8.1075	26.2022	0.1542	10.6375	23.6722	0.0904	6.2388	28.0709
	Ιούνιος	69	0.00	34.31	0.1763	8.2837	26.0259	0.2313	10.8688	23.4409	0.1356	6.3744	27.9353
	Ιούλιος	70	0.00	34.31	0.1763	8.4600	25.8497	0.2313	11.1000	23.2097	0.1356	6.5100	27.7997
Αύγουστος	71	0.00	34.31	0.1763	8.6362	25.6734	0.2313	11.3313	22.9784	0.1356	6.6456	27.6641	
Σεπτέμβρης	72	0.00	34.31	0.1763	8.8125	25.4972	0.2313	11.5625	22.7472	0.1356	6.7813	27.5284	

Πίνακας 4.5.1.1 : Υπολογισμός Αθροιστικών Καμπύλων Εισροής-Ζήτησης (Smax = 100 - aG = 15%)

Υδρολογικό Έτος	Μήνας	A/A Μηνών	Μηνιαίος Όγκος Απορροής V (εκατ. m3/μήνα)	Αθροιστική Καμπύλη Εισροής (εκατ.m3)	Μηνιαία ζήτηση για ετήσιο όγκο ζήτησης 1,41 εκ.μ3 (εκ.μ3/ μήνα)	Αθροιστική Καμπύλη Ζήτησης (για ετήσιο όγκο ζήτησης 1,41 εκ.μ3)	Πλεονάζον αθροιστικός ετήσιος όγκος (ετήσιας ζήτησης 1,41 εκατ.μ3)	Μηνιαία ζήτηση για ετήσιο όγκο ζήτησης 1,85 εκ.μ3 (εκ.μ3/ μήνα)	Αθροιστική Καμπύλη Ζήτησης (για ετήσιο όγκο ζήτησης 1,85 εκ.μ3)	Πλεονάζον αθροιστικός ετήσιος όγκος (ετήσιας ζήτησης 1,85 εκατ.μ3)	Μηνιαία ζήτηση για ετήσιο όγκο ζήτησης 1,08 εκ.μ3 (εκ.μ3/ μήνα)	Αθροιστική Καμπύλη Ζήτησης (για ετήσιο όγκο ζήτησης 1,08 εκ.μ3)	Πλεονάζον αθροιστικός ετήσιος όγκος (ετήσιας ζήτησης 1,08 εκατ.μ3)
1970 - 1971	Οκτώβριος	73	0.00	34.31	0.1175	8.9300	25.3797	0.1542	11.7167	22.5930	0.0904	6.8717	27.4380
	Νοέμβριος	74	0.00	34.31	0.1175	9.0475	25.2622	0.1542	11.8708	22.4389	0.0904	6.9621	27.3476
	Δεκέμβριος	75	0.79	35.10	0.0783	9.1258	25.9702	0.1028	11.9736	23.1224	0.0603	7.0224	28.0736
	Ιανουάριος	76	3.47	38.56	0.0783	9.2042	29.3576	0.1028	12.0764	26.4854	0.0603	7.0826	31.4792
	Φεβρουάριος	77	3.52	42.09	0.0783	9.2825	32.8038	0.1028	12.1792	29.9071	0.0603	7.1429	34.9434
	Μάρτιος	78	1.27	43.36	0.0783	9.3608	34.0000	0.1028	12.2819	31.0789	0.0603	7.2032	36.1576
	Απρίλιος	79	0.00	43.36	0.1175	9.4783	33.8825	0.1542	12.4361	30.9247	0.0904	7.2936	36.0672
	Μάιος	80	0.00	43.36	0.1175	9.5958	33.7650	0.1542	12.5903	30.7706	0.0904	7.3840	35.9768
	Ιούνιος	81	0.00	43.36	0.1763	9.7721	33.5888	0.2313	12.8215	30.5393	0.1356	7.5197	35.8412
	Ιούλιος	82	0.00	43.36	0.1763	9.9483	33.4125	0.2313	13.0528	30.3081	0.1356	7.6553	35.7056
	Αύγουστος	83	0.00	43.36	0.1763	10.1246	33.2363	0.2313	13.2840	30.0768	0.1356	7.7909	35.5699
	Σεπτέμβριος	84	0.00	43.36	0.1763	10.3008	33.0600	0.2313	13.5153	29.8456	0.1356	7.9265	35.4343
1971 - 1972	Οκτώβριος	85	0.00	43.36	0.1175	10.4183	32.9425	0.1542	13.6694	29.6914	0.0904	8.0169	35.3439
	Νοέμβριος	86	0.00	43.36	0.1175	10.5358	32.8250	0.1542	13.8236	29.5372	0.0904	8.1074	35.2535
	Δεκέμβριος	87	0.00	43.36	0.0783	10.6142	32.7467	0.1028	13.9264	29.4345	0.0603	8.1676	35.1932
	Ιανουάριος	88	5.61	48.97	0.0783	10.6925	38.2750	0.1028	14.0292	34.9384	0.0603	8.2279	40.7396
	Φεβρουάριος	89	3.05	52.02	0.0783	10.7708	41.2515	0.1028	14.1319	37.8904	0.0603	8.2882	43.7342
	Μάρτιος	90	0.00	52.02	0.0783	10.8492	41.1732	0.1028	14.2347	37.7877	0.0603	8.3485	43.6739
	Απρίλιος	91	0.00	52.02	0.1175	10.9667	41.0557	0.1542	14.3889	37.6335	0.0904	8.4389	43.5835
	Μάιος	92	0.00	52.02	0.1175	11.0842	40.9382	0.1542	14.5431	37.4793	0.0904	8.5293	43.4931
	Ιούνιος	93	0.00	52.02	0.1763	11.2604	40.7620	0.2313	14.7743	37.2481	0.1356	8.6649	43.3574
	Ιούλιος	94	0.00	52.02	0.1763	11.4367	40.5857	0.2313	15.0056	37.0168	0.1356	8.8006	43.2218
	Αύγουστος	95	0.00	52.02	0.1763	11.6129	40.4095	0.2313	15.2368	36.7856	0.1356	8.9362	43.0862
	Σεπτέμβριος	96	0.00	52.02	0.1763	11.7892	40.2332	0.2313	15.4681	36.5543	0.1356	9.0718	42.9506
1972 - 1973	Οκτώβριος	97	0.00	52.02	0.1175	11.9067	40.1157	0.1542	15.6222	36.4002	0.0904	9.1622	42.8602
	Νοέμβριος	98	0.05	52.07	0.1175	12.0242	40.0491	0.1542	15.7764	36.2969	0.0904	9.2526	42.8207
	Δεκέμβριος	99	0.01	52.08	0.0783	12.1025	39.9764	0.1028	15.8792	36.1997	0.0603	9.3129	42.7660
	Ιανουάριος	100	6.72	58.80	0.0783	12.1808	46.6188	0.1028	15.9819	42.8176	0.0603	9.3732	49.4264
	Φεβρουάριος	101	2.46	61.26	0.0783	12.2592	49.0036	0.1028	16.0847	45.1780	0.0603	9.4335	51.8293
	Μάρτιος	102	2.99	64.25	0.0783	12.3375	51.9103	0.1028	16.1875	48.0603	0.0603	9.4937	54.7541
	Απρίλιος	103	0.00	64.25	0.1175	12.4550	51.7928	0.1542	16.3417	47.9061	0.0904	9.5842	54.6636
	Μάιος	104	0.00	64.25	0.1175	12.5725	51.6753	0.1542	16.4958	47.7520	0.0904	9.6746	54.5732
	Ιούνιος	105	0.00	64.25	0.1763	12.7488	51.4991	0.2313	16.7271	47.5207	0.1356	9.8102	54.4376
	Ιούλιος	106	0.00	64.25	0.1763	12.9250	51.3228	0.2313	16.9583	47.2895	0.1356	9.9458	54.3020
	Αύγουστος	107	0.00	64.25	0.1763	13.1013	51.1466	0.2313	17.1896	47.0582	0.1356	10.0815	54.1663
	Σεπτέμβριος	108	0.00	64.25	0.1763	13.2775	50.9703	0.2313	17.4208	46.8270	0.1356	10.2171	54.0307

Πίνακας 4.5.1.1 : Υπολογισμός Αθροιστικών Καμπύλων Εισροής-Ζήτησης (Smax = 100 - aG = 15%)

Υδρολογικό Έτος	Μήνας	A/A Μηνών	Μηνιαίος Όγκος Απορροής V (εκατ. m3/μήνα)	Αθροιστική Καμπύλη Εισροής (εκατ.m3)	Μηνιαία ζήτηση για ετήσιο όγκο ζήτησης 1,41 εκ. m3 (εκ. m3/ μήνα)	Αθροιστική Καμπύλη Ζήτησης (για ετήσιο όγκο ζήτησης 1,41 εκ. m3)	Πλεονάζον αθροιστικός ετήσιος όγκος (ετήσιας ζήτησης 1,41 εκατ. m3)	Μηνιαία ζήτηση για ετήσιο όγκο ζήτησης 1,85 εκ. m3 (εκ. m3/ μήνα)	Αθροιστική Καμπύλη Ζήτησης (για ετήσιο όγκο ζήτησης 1,85 εκ. m3)	Πλεονάζον αθροιστικός ετήσιος όγκος (ετήσιας ζήτησης 1,85 εκατ. m3)	Μηνιαία ζήτηση για ετήσιο όγκο ζήτησης 1,08 εκ. m3 (εκ. m3/ μήνα)	Αθροιστική Καμπύλη Ζήτησης (για ετήσιο όγκο ζήτησης 1,08 εκ. m3)	Πλεονάζον αθροιστικός ετήσιος όγκος (ετήσιας ζήτησης 1,08 εκατ. m3)
1973 - 1974	Οκτώβριος	109	0.00	64.25	0.1175	13.3950	50.8528	0.1542	17.5750	46.6728	0.0904	10.3075	53.9403
	Νοέμβριος	110	0.00	64.25	0.1175	13.5125	50.7353	0.1542	17.7292	46.5186	0.0904	10.3979	53.8499
	Δεκέμβριος	111	0.00	64.25	0.0783	13.5908	50.6570	0.1028	17.8319	46.4159	0.0603	10.4582	53.7896
	Ιανουάριος	112	0.00	64.25	0.0783	13.6692	50.5786	0.1028	17.9347	46.3131	0.0603	10.5185	53.7293
	Φεβρουάριος	113	2.42	66.66	0.0783	13.7475	52.9166	0.1028	18.0375	48.6266	0.0603	10.5788	56.0854
	Μάρτιος	114	1.47	68.13	0.0783	13.8258	54.3040	0.1028	18.1403	49.9896	0.0603	10.6390	57.4909
	Απρίλιος	115	0.00	68.13	0.1175	13.9433	54.1865	0.1542	18.2944	49.8354	0.0904	10.7294	57.4004
	Μάιος	116	0.00	68.13	0.1175	14.0608	54.0690	0.1542	18.4486	49.6813	0.0904	10.8199	57.3100
	Ιούνιος	117	0.00	68.13	0.1763	14.2371	53.8928	0.2313	18.6799	49.4500	0.1356	10.9555	57.1744
	Ιούλιος	118	0.00	68.13	0.1763	14.4133	53.7165	0.2313	18.9111	49.2188	0.1356	11.0911	57.0388
	Αύγουστος	119	0.00	68.13	0.1763	14.5896	53.5403	0.2313	19.1424	48.9875	0.1356	11.2267	56.9031
	Σεπτέμβριος	120	0.00	68.13	0.1763	14.7658	53.3640	0.2313	19.3736	48.7563	0.1356	11.3624	56.7675
1974 - 1975	Οκτώβριος	121	0.00	68.13	0.1175	14.8833	53.2465	0.1542	19.5278	48.6021	0.0904	11.4528	56.6771
	Νοέμβριος	122	0.00	68.13	0.1175	15.0008	53.1290	0.1542	19.6819	48.4479	0.0904	11.5432	56.5867
	Δεκέμβριος	123	0.00	68.13	0.0783	15.0792	53.0507	0.1028	19.7847	48.3452	0.0603	11.6035	56.5264
	Ιανουάριος	124	0.00	68.13	0.0783	15.1575	52.9724	0.1028	19.8875	48.2424	0.0603	11.6638	56.4661
	Φεβρουάριος	125	0.00	68.13	0.0783	15.2358	52.8940	0.1028	19.9903	48.1396	0.0603	11.7240	56.4059
	Μάρτιος	126	0.00	68.13	0.0783	15.3142	52.8157	0.1028	20.0931	48.0368	0.0603	11.7843	56.3456
	Απρίλιος	127	0.00	68.13	0.1175	15.4317	52.6982	0.1542	20.2472	47.8827	0.0904	11.8747	56.2552
	Μάιος	128	0.00	68.13	0.1175	15.5492	52.5807	0.1542	20.4014	47.7285	0.0904	11.9651	56.1647
	Ιούνιος	129	0.00	68.13	0.1763	15.7254	52.4045	0.2313	20.6326	47.4972	0.1356	12.1008	56.0291
	Ιούλιος	130	0.00	68.13	0.1763	15.9017	52.2282	0.2313	20.8639	47.2660	0.1356	12.2364	55.8935
	Αύγουστος	131	0.00	68.13	0.1763	16.0779	52.0520	0.2313	21.0951	47.0347	0.1356	12.3720	55.7579
	Σεπτέμβριος	132	0.00	68.13	0.1763	16.2542	51.8757	0.2313	21.3264	46.8035	0.1356	12.5076	55.6222
1975 - 1976	Οκτώβριος	133	0.00	68.13	0.1175	16.3717	51.7582	0.1542	21.4806	46.6493	0.0904	12.5981	55.5318
	Νοέμβριος	134	0.00	68.13	0.1175	16.4892	51.6407	0.1542	21.6347	46.4952	0.0904	12.6885	55.4414
	Δεκέμβριος	135	5.12	73.25	0.0783	16.5675	56.6851	0.1028	21.7375	51.5151	0.0603	12.7488	60.5038
	Ιανουάριος	136	1.94	75.20	0.0783	16.6458	58.5492	0.1028	21.8403	53.3547	0.0603	12.8090	62.3860
	Φεβρουάριος	137	4.15	79.34	0.0783	16.7242	62.6175	0.1028	21.9431	57.3986	0.0603	12.8693	66.4723
	Μάρτιος	138	0.65	79.99	0.0783	16.8025	63.1868	0.1028	22.0458	57.9435	0.0603	12.9296	67.0597
	Απρίλιος	139	0.41	80.40	0.1175	16.9200	63.4818	0.1542	22.2000	58.2018	0.0904	13.0200	67.3818
	Μάιος	140	0.00	80.40	0.1175	17.0375	63.3643	0.1542	22.3542	58.0476	0.0904	13.1104	67.2914
	Ιούνιος	141	0.00	80.40	0.1763	17.2138	63.1880	0.2313	22.5854	57.8164	0.1356	13.2460	67.1558
	Ιούλιος	142	0.00	80.40	0.1763	17.3900	63.0118	0.2313	22.8167	57.5851	0.1356	13.3817	67.0201
	Αύγουστος	143	0.00	80.40	0.1763	17.5663	62.8355	0.2313	23.0479	57.3539	0.1356	13.5173	66.8845
	Σεπτέμβριος	144	0.00	80.40	0.1763	17.7425	62.6593	0.2313	23.2792	57.1226	0.1356	13.6529	66.7489

Πίνακας 4.5.1.1 : Υπολογισμός Αθροιστικών Καμπύλων Εισροής-Ζήτησης (Smax = 100 - aG = 15%)

Υδρολογικό Έτος	Μήνας	A/A Μηνών	Μηνιαίος Όγκος Απορροής V (εκατ. m3/μήνα)	Αθροιστική Καμπύλη Εισροής (εκατ.m3)	Μηνιαία ζήτηση για ετήσιο όγκο ζήτησης 1,41 εκ.μ3 (εκ.μ3/ μήνα)	Αθροιστική Καμπύλη Ζήτησης (για ετήσιο όγκο ζήτησης 1,41 εκ.μ3)	Πλεονάζον αθροιστικός ετήσιος όγκος (ετήσιας ζήτησης 1,41 εκατ.μ3)	Μηνιαία ζήτηση για ετήσιο όγκο ζήτησης 1,85 εκ.μ3 (εκ.μ3/ μήνα)	Αθροιστική Καμπύλη Ζήτησης (για ετήσιο όγκο ζήτησης 1,85 εκ.μ3)	Πλεονάζον αθροιστικός ετήσιος όγκος (ετήσιας ζήτησης 1,85 εκατ.μ3)	Μηνιαία ζήτηση για ετήσιο όγκο ζήτησης 1,08 εκ.μ3 (εκ.μ3/ μήνα)	Αθροιστική Καμπύλη Ζήτησης (για ετήσιο όγκο ζήτησης 1,08 εκ.μ3)	Πλεονάζον αθροιστικός ετήσιος όγκος (ετήσιας ζήτησης 1,08 εκατ.μ3)
1976 -1977	Οκτώβριος	145	0.00	80.40	0.1175	17.8600	62.5418	0.1542	23.4333	56.9685	0.0904	13.7433	66.6585
	Νοέμβριος	146	1.58	81.98	0.1175	17.9775	64.0005	0.1542	23.5875	58.3905	0.0904	13.8338	68.1442
	Δεκέμβριος	147	1.49	83.47	0.0783	18.0558	65.4122	0.1028	23.6903	59.7778	0.0603	13.8940	69.5740
	Ιανουάριος	148	1.11	84.58	0.0783	18.1342	66.4466	0.1028	23.7931	60.7877	0.0603	13.9543	70.6265
	Φεβρουάριος	149	1.91	86.49	0.0783	18.2125	68.2806	0.1028	23.8958	62.5973	0.0603	14.0146	72.4785
	Μάρτιος	150	0.00	86.49	0.0783	18.2908	68.2023	0.1028	23.9986	62.4945	0.0603	14.0749	72.4183
	Απρίλιος	151	0.00	86.49	0.1175	18.4083	68.0848	0.1542	24.1528	62.3403	0.0904	14.1653	72.3278
	Μάιος	152	0.00	86.49	0.1175	18.5258	67.9673	0.1542	24.3069	62.1862	0.0904	14.2557	72.2374
	Ιούνιος	153	0.00	86.49	0.1763	18.7021	67.7910	0.2313	24.5382	61.9549	0.1356	14.3913	72.1018
	Ιούλιος	154	0.00	86.49	0.1763	18.8783	67.6148	0.2313	24.7694	61.7237	0.1356	14.5269	71.9662
Αύγουστος	155	0.00	86.49	0.1763	19.0546	67.4385	0.2313	25.0007	61.4924	0.1356	14.6626	71.8306	
Σεπτέμβριος	156	0.00	86.49	0.1763	19.2308	67.2623	0.2313	25.2319	61.2612	0.1356	14.7982	71.6949	
1977 - 1978	Οκτώβριος	157	0.00	86.49	0.1175	19.3483	67.1448	0.1542	25.3861	61.1070	0.0904	14.8886	71.6045
	Νοέμβριος	158	0.00	86.49	0.1175	19.4658	67.0273	0.1542	25.5403	60.9528	0.0904	14.9790	71.5141
	Δεκέμβριος	159	5.63	92.12	0.0783	19.5442	72.5803	0.1028	25.6431	66.4814	0.0603	15.0393	77.0852
	Ιανουάριος	160	1.94	94.07	0.0783	19.6225	74.4462	0.1028	25.7458	68.3228	0.0603	15.0996	78.9691
	Φεβρουάριος	161	2.80	96.87	0.0783	19.7008	77.1715	0.1028	25.8486	71.0238	0.0603	15.1599	81.7125
	Μάρτιος	162	0.66	97.53	0.0783	19.7792	77.7543	0.1028	25.9514	71.5821	0.0603	15.2201	82.3133
	Απρίλιος	163	0.51	98.05	0.1175	19.8967	78.1486	0.1542	26.1056	71.9397	0.0904	15.3106	82.7347
	Μάιος	164	0.00	98.05	0.1175	20.0142	78.0311	0.1542	26.2597	71.7855	0.0904	15.4010	82.6443
	Ιούνιος	165	0.00	98.05	0.1763	20.1904	77.8548	0.2313	26.4910	71.5543	0.1356	15.5366	82.5087
	Ιούλιος	166	0.00	98.05	0.1763	20.3667	77.6786	0.2313	26.7222	71.3230	0.1356	15.6722	82.3730
Αύγουστος	167	0.00	98.05	0.1763	20.5429	77.5023	0.2313	26.9535	71.0918	0.1356	15.8078	82.2374	
Σεπτέμβρης	168	0.00	98.05	0.1763	20.7192	77.3261	0.2313	27.1847	70.8605	0.1356	15.9435	82.1018	
1978 - 1979	Οκτώβριος	169	0.00	98.05	0.1175	20.8367	77.2086	0.1542	27.3389	70.7064	0.0904	16.0339	82.0114
	Νοέμβριος	170	2.11	100.15	0.1175	20.9542	79.1988	0.1542	27.4931	72.6599	0.0904	16.1243	84.0287
	Δεκέμβριος	171	2.25	102.40	0.0783	21.0325	81.3706	0.1028	27.5958	74.8073	0.0603	16.1846	86.2185
	Ιανουάριος	172	0.03	102.43	0.0783	21.1108	81.3202	0.1028	27.6986	74.7324	0.0603	16.2449	86.1861
	Φεβρουάριος	173	1.55	103.98	0.0783	21.1892	82.7872	0.1028	27.8014	76.1750	0.0603	16.3051	87.6712
	Μάρτιος	174	0.00	103.98	0.0783	21.2675	82.7089	0.1028	27.9042	76.0722	0.0603	16.3654	87.6110
	Απρίλιος	175	0.00	103.98	0.1175	21.3850	82.5914	0.1542	28.0583	75.9180	0.0904	16.4558	87.5205
	Μάιος	176	0.00	103.98	0.1175	21.5025	82.4739	0.1542	28.2125	75.7639	0.0904	16.5463	87.4301
	Ιούνιος	177	0.00	103.98	0.1763	21.6788	82.2976	0.2313	28.4437	75.5326	0.1356	16.6819	87.2945
	Ιούλιος	178	0.00	103.98	0.1763	21.8550	82.1214	0.2313	28.6750	75.3014	0.1356	16.8175	87.1589
Αύγουστος	179	0.00	103.98	0.1763	22.0313	81.9451	0.2313	28.9062	75.0701	0.1356	16.9531	87.0233	
Σεπτέμβρης	180	0.00	103.98	0.1763	22.2075	81.7689	0.2313	29.1375	74.8389	0.1356	17.0888	86.8876	



Πίνακας 4.5.1.1 : Υπολογισμός Αθροιστικών Καμπύλων Εισροής-Ζήτησης (Smax = 100 - aG = 15%)

Υδρολογικό Έτος	Μήνας	A/A Μηνών	Μηνιαίος Όγκος Απορροής V (εκατ. m <sup>3</sup> /μήνα)	Αθροιστική Καμπύλη Εισροής (εκατ. m <sup>3</sup> )	Μηνιαία Ζήτηση για ετήσιο όγκο ζήτησης 1,41 εκ. m <sup>3</sup> (εκ. m <sup>3</sup> / μήνα)	Αθροιστική Καμπύλη Ζήτησης (για ετήσιο όγκο ζήτησης 1,41 εκ. m <sup>3</sup> )	Πλεονάζον αθροιστικός ετήσιος όγκος (ετήσιας ζήτησης 1,41 εκατ. m <sup>3</sup> )	Μηνιαία Ζήτηση για ετήσιο όγκο ζήτησης 1,85 εκ. m <sup>3</sup> (εκ. m <sup>3</sup> / μήνα)	Αθροιστική Καμπύλη Ζήτησης (για ετήσιο όγκο ζήτησης 1,85 εκ. m <sup>3</sup> )	Πλεονάζον αθροιστικός ετήσιος όγκος (ετήσιας ζήτησης 1,85 εκατ. m <sup>3</sup> )	Μηνιαία Ζήτηση για ετήσιο όγκο ζήτησης 1,08 εκ. m <sup>3</sup> (εκ. m <sup>3</sup> / μήνα)	Αθροιστική Καμπύλη Ζήτησης (για ετήσιο όγκο ζήτησης 1,08 εκ. m <sup>3</sup> )	Πλεονάζον αθροιστικός ετήσιος όγκος (ετήσιας ζήτησης 1,08 εκατ. m <sup>3</sup> )
1979 - 1980	Οκτώβριος	181	0.00	103.98	0.1175	22.3250	81.6514	0.1542	29.2917	74.6847	0.0904	17.1792	86.7972
	Νοέμβριος	182	4.16	108.13	0.1175	22.4425	85.6916	0.1542	29.4458	78.6883	0.0904	17.2696	90.8645
	Δεκέμβριος	183	0.06	108.19	0.0783	22.5208	85.6711	0.1028	29.5486	78.6434	0.0603	17.3299	90.8621
	Ιανουάριος	184	2.34	110.53	0.0783	22.5992	87.9280	0.1028	29.6514	80.8757	0.0603	17.3901	93.1370
	Φεβρουάριος	185	0.52	111.05	0.0783	22.6775	88.3677	0.1028	29.7542	81.2911	0.0603	17.4504	93.5948
	Μάρτιος	186	2.26	113.30	0.0783	22.7558	90.5463	0.1028	29.8569	83.4452	0.0603	17.5107	95.7915
	Απρίλιος	187	0.00	113.30	0.1175	22.8733	90.4288	0.1542	30.0111	83.2910	0.0904	17.6011	95.7010
	Μάιος	188	0.00	113.30	0.1175	22.9908	90.3113	0.1542	30.1653	83.1369	0.0904	17.6915	95.6106
	Ιούνιος	189	0.00	113.30	0.1763	23.1671	90.1351	0.2313	30.3965	82.9056	0.1356	17.8272	95.4750
	Ιούλιος	190	0.00	113.30	0.1763	23.3433	89.9588	0.2313	30.6278	82.6744	0.1356	17.9628	95.3394
Αύγουστος	191	0.00	113.30	0.1763	23.5196	89.7826	0.2313	30.8590	82.4431	0.1356	18.0984	95.2037	
Σεπτέμβρης	192	0.00	113.30	0.1763	23.6958	89.6063	0.2313	31.0903	82.2119	0.1356	18.2340	95.0681	
1980 - 1981	Οκτώβριος	193	0.00	113.30	0.1175	23.8133	89.4888	0.1542	31.2444	82.0577	0.0904	18.3244	94.9777
	Νοέμβριος	194	0.00	113.30	0.1175	23.9308	89.3713	0.1542	31.3986	81.9035	0.0904	18.4149	94.8873
	Δεκέμβριος	195	2.76	116.06	0.0783	24.0092	92.0514	0.1028	31.5014	84.5592	0.0603	18.4751	97.5855
	Ιανουάριος	196	7.29	123.35	0.0783	24.0875	99.2640	0.1028	31.6042	91.7473	0.0603	18.5354	104.8160
	Φεβρουάριος	197	1.44	124.79	0.0783	24.1658	100.6222	0.1028	31.7069	93.0811	0.0603	18.5957	106.1924
	Μάρτιος	198	0.00	124.79	0.0783	24.2442	100.5439	0.1028	31.8097	92.9783	0.0603	18.6560	106.1321
	Απρίλιος	199	0.00	124.79	0.1175	24.3617	100.4264	0.1542	31.9639	92.8242	0.0904	18.7464	106.0417
	Μάιος	200	0.00	124.79	0.1175	24.4792	100.3089	0.1542	32.1181	92.6700	0.0904	18.8368	105.9513
	Ιούνιος	201	0.00	124.79	0.1763	24.6554	100.1326	0.2313	32.3493	92.4388	0.1356	18.9724	105.8156
	Ιούλιος	202	0.00	124.79	0.1763	24.8317	99.9564	0.2313	32.5806	92.2075	0.1356	19.1081	105.6800
Αύγουστος	203	0.00	124.79	0.1763	25.0079	99.7801	0.2313	32.8118	91.9763	0.1356	19.2437	105.5444	
Σεπτέμβρης	204	0.00	124.79	0.1763	25.1842	99.6039	0.2313	33.0431	91.7450	0.1356	19.3793	105.4088	
1981 - 1982	Οκτώβριος	205	0.00	124.79	0.1175	25.3017	99.4864	0.1542	33.1972	91.5908	0.0904	19.4697	105.3183
	Νοέμβριος	206	0.00	124.79	0.1175	25.4192	99.3689	0.1542	33.3514	91.4367	0.0904	19.5601	105.2279
	Δεκέμβριος	207	1.21	126.00	0.0783	25.4975	100.4976	0.1028	33.4542	92.5409	0.0603	19.6204	106.3747
	Ιανουάριος	208	0.75	126.74	0.0783	25.5758	101.1654	0.1028	33.5569	93.1843	0.0603	19.6807	107.0606
	Φεβρουάριος	209	4.46	131.20	0.0783	25.6542	105.5430	0.1028	33.6597	97.5374	0.0603	19.7410	111.4562
	Μάρτιος	210	3.74	134.93	0.0783	25.7325	109.2006	0.1028	33.7625	101.1706	0.0603	19.8013	115.1319
	Απρίλιος	211	1.47	136.40	0.1175	25.8500	110.5542	0.1542	33.9167	102.4875	0.0904	19.8917	116.5125
	Μάιος	212	0.00	136.40	0.1175	25.9675	110.4367	0.1542	34.0708	102.3334	0.0904	19.9821	116.4221
	Ιούνιος	213	0.00	136.40	0.1763	26.1437	110.2604	0.2313	34.3021	102.1021	0.1356	20.1177	116.2865
	Ιούλιος	214	0.00	136.40	0.1763	26.3200	110.0842	0.2313	34.5333	101.8709	0.1356	20.2533	116.1509
Αύγουστος	215	0.00	136.40	0.1763	26.4962	109.9079	0.2313	34.7646	101.6396	0.1356	20.3890	116.0152	
Σεπτέμβρης	216	0.00	136.40	0.1763	26.6725	109.7317	0.2313	34.9958	101.4084	0.1356	20.5246	115.8796	

**Πίνακας 4.5.1.1 : Υπολογισμός Αθροιστικών Καμπύλων Εισροής-Ζήτησης (Smax = 100 - aG = 15%)**

Υδρολογικό Έτος	Μήνας	A/A Μηνών	Μηνιαίος Όγκος Απορροής V (εκατ. m <sup>3</sup> /μήνα)	Αθροιστική Καμπύλη Εισροής (εκατ.m <sup>3</sup> )	Μηνιαία ζήτηση για ετήσιο όγκο ζήτησης 1,41 εκ. m <sup>3</sup> (εκ. m <sup>3</sup> / μήνα)	Αθροιστική Καμπύλη Ζήτησης (για ετήσιο όγκο ζήτησης 1,41 εκ. m <sup>3</sup> )	Πλεονάζον αθροιστικός ετήσιος όγκος ζήτησης 1,41 εκατ. m <sup>3</sup> )	Μηνιαία ζήτηση για ετήσιο όγκο ζήτησης 1,85 εκ. m <sup>3</sup> (εκ. m <sup>3</sup> / μήνα)	Αθροιστική Καμπύλη Ζήτησης (για ετήσιο όγκο ζήτησης 1,85 εκ. m <sup>3</sup> )	Πλεονάζον αθροιστικός ετήσιος όγκος ζήτησης 1,85 εκατ. m <sup>3</sup> )	Μηνιαία ζήτηση για ετήσιο όγκο ζήτησης 1,08 εκ. m <sup>3</sup> (εκ. m <sup>3</sup> / μήνα)	Αθροιστική Καμπύλη Ζήτησης (για ετήσιο όγκο ζήτησης 1,08 εκ. m <sup>3</sup> )	Πλεονάζον αθροιστικός ετήσιος όγκος ζήτησης 1,08 εκατ. m <sup>3</sup> )
1982 - 1983	Οκτώβριος	217	0.00	136.40	0.1175	26.7900	109.6142	0.1542	35.1500	101.2542	0.0904	20.6150	115.7892
	Νοέμβριος	218	0.00	136.40	0.1175	26.9075	109.4967	0.1542	35.3042	101.1000	0.0904	20.7054	115.6988
	Δεκέμβριος	219	0.00	136.40	0.0783	26.9858	109.4184	0.1028	35.4069	100.9973	0.0603	20.7657	115.6385
	Ιανουάριος	220	0.00	136.40	0.0783	27.0642	109.3400	0.1028	35.5097	100.8945	0.0603	20.8260	115.5782
	Φεβρουάριος	221	3.94	140.34	0.0783	27.1425	113.2001	0.1028	35.6125	104.7301	0.0603	20.8863	119.4564
	Μάρτιος	222	1.82	142.16	0.0783	27.2208	114.9430	0.1028	35.7153	106.4485	0.0603	20.9465	121.2173
	Απρίλιος	223	0.00	142.16	0.1175	27.3383	114.8255	0.1542	35.8694	106.2943	0.0904	21.0369	121.1268
	Μάιος	224	0.00	142.16	0.1175	27.4558	114.7080	0.1542	36.0236	106.1402	0.0904	21.1274	121.0364
	Ιούνιος	225	0.00	142.16	0.1763	27.6321	114.5317	0.2313	36.2549	105.9089	0.1356	21.2630	120.9008
	Ιούλιος	226	0.00	142.16	0.1763	27.8083	114.3555	0.2313	36.4861	105.6777	0.1356	21.3986	120.7652
	Αύγουστος	227	0.00	142.16	0.1763	27.9846	114.1792	0.2313	36.7174	105.4464	0.1356	21.5342	120.6295
Σεπτέμβριος	228	0.00	142.16	0.1763	28.1608	114.0030	0.2313	36.9486	105.2152	0.1356	21.6699	120.4939	
1983 - 1984	Οκτώβριος	229	0.00	142.16	0.1175	28.2783	113.8855	0.1542	37.1028	105.0610	0.0904	21.7603	120.4035
	Νοέμβριος	230	0.00	142.16	0.1175	28.3958	113.7680	0.1542	37.2569	104.9068	0.0904	21.8507	120.3131
	Δεκέμβριος	231	1.95	144.12	0.0783	28.4742	115.6427	0.1028	37.3597	106.7571	0.0603	21.9110	122.2058
	Ιανουάριος	232	1.12	145.24	0.0783	28.5525	116.6888	0.1028	37.4625	107.7788	0.0603	21.9713	123.2701
	Φεβρουάριος	233	1.31	146.55	0.0783	28.6308	117.9193	0.1028	37.5653	108.9848	0.0603	22.0315	124.5186
	Μάρτιος	234	2.76	149.31	0.0783	28.7092	120.5973	0.1028	37.6681	111.6384	0.0603	22.0918	127.2146
	Απρίλιος	235	3.65	152.95	0.1175	28.8267	124.1280	0.1542	37.8222	115.1324	0.0904	22.1822	130.7724
	Μάιος	236	0.00	152.95	0.1175	28.9442	124.0105	0.1542	37.9764	114.9783	0.0904	22.2726	130.6820
	Ιούνιος	237	0.00	152.95	0.1763	29.1204	123.8342	0.2313	38.2076	114.7470	0.1356	22.4083	130.5464
	Ιούλιος	238	0.00	152.95	0.1763	29.2967	123.6580	0.2313	38.4389	114.5158	0.1356	22.5439	130.4108
	Αύγουστος	239	0.00	152.95	0.1763	29.4729	123.4817	0.2313	38.6701	114.2845	0.1356	22.6795	130.2751
Σεπτέμβριος	240	0.00	152.95	0.1763	29.6492	123.3055	0.2313	38.9014	114.0533	0.1356	22.8151	130.1395	
1984 - 1985	Οκτώβριος	241	0.00	152.95	0.1175	29.7667	123.1880	0.1542	39.0556	113.8991	0.0904	22.9056	130.0491
	Νοέμβριος	242	0.00	152.95	0.1175	29.8842	123.0705	0.1542	39.2097	113.7449	0.0904	22.9960	129.9587
	Δεκέμβριος	243	0.72	153.68	0.0783	29.9625	123.7165	0.1028	39.3125	114.3665	0.0603	23.0563	130.6227
	Ιανουάριος	244	5.44	159.12	0.0783	30.0408	129.0819	0.1028	39.4153	119.7074	0.0603	23.1165	136.0062
	Φεβρουάριος	245	1.30	160.42	0.0783	30.1192	130.2992	0.1028	39.5181	120.9003	0.0603	23.1768	137.2415
	Μάρτιος	246	3.48	163.90	0.0783	30.1975	133.7001	0.1028	39.6208	124.2767	0.0603	23.2371	140.6605
	Απρίλιος	247	0.00	163.90	0.1175	30.3150	133.5826	0.1542	39.7750	124.1226	0.0904	23.3275	140.5701
	Μάιος	248	0.00	163.90	0.1175	30.4325	133.4651	0.1542	39.9292	123.9684	0.0904	23.4179	140.4796
	Ιούνιος	249	0.00	163.90	0.1763	30.6087	133.2888	0.2313	40.1604	123.7371	0.1356	23.5535	140.3440
	Ιούλιος	250	0.00	163.90	0.1763	30.7850	133.1126	0.2313	40.3917	123.5059	0.1356	23.6892	140.2084
	Αύγουστος	251	0.00	163.90	0.1763	30.9612	132.9363	0.2313	40.6229	123.2746	0.1356	23.8248	140.0728
Σεπτέμβριος	252	0.00	163.90	0.1763	31.1375	132.7601	0.2313	40.8542	123.0434	0.1356	23.9604	139.9371	

**Πίνακας 4.5.1.1 : Υπολογισμός Αθροιστικών Καμπύλων Εισροής-Ζήτησης (Smax = 100 - aG = 15%)**

Υδρολογικό Έτος	Μήνας	A/A Μηνών	Μηνιαίος Όγκος Απορροής V (εκατ. m3/μήνα)	Αθροιστική Καμπύλη Εισροής (εκατ.m3)	Μηνιαία ζήτηση για ετήσιο όγκο ζήτησης 1,41 εκ. m3 (εκ. m3/ μήνα)	Αθροιστική Καμπύλη Ζήτησης (για ετήσιο όγκο ζήτησης 1,41 εκ. m3)	Πλεονάζον αθροιστικός ετήσιος όγκος (ετήσιας ζήτησης 1,41 εκατ. m3)	Μηνιαία ζήτηση για ετήσιο όγκο ζήτησης 1,85 εκ. m3 (εκ. m3/ μήνα)	Αθροιστική Καμπύλη Ζήτησης (για ετήσιο όγκο ζήτησης 1,85 εκ. m3)	Πλεονάζον αθροιστικός ετήσιος όγκος (ετήσιας ζήτησης 1,85 εκατ. m3)	Μηνιαία ζήτηση για ετήσιο όγκο ζήτησης 1,08 εκ. m3 (εκ. m3/ μήνα)	Αθροιστική Καμπύλη Ζήτησης (για ετήσιο όγκο ζήτησης 1,08 εκ. m3)	Πλεονάζον αθροιστικός ετήσιος όγκος (ετήσιας ζήτησης 1,08 εκατ. m3)
1985 - 1986	Οκτώβριος	253	0.00	163.90	0.1175	31.2550	132.6426	0.1542	41.0083	122.8892	0.0904	24.0508	139.8467
	Νοέμβριος	254	0.00	163.90	0.1175	31.3725	132.5251	0.1542	41.1625	122.7351	0.0904	24.1413	139.7563
	Δεκέμβριος	255	0.00	163.90	0.0783	31.4508	132.4467	0.1028	41.2653	122.6323	0.0603	24.2015	139.6960
	Ιανουάριος	256	0.67	164.57	0.0783	31.5292	133.0359	0.1028	41.3681	123.1970	0.0603	24.2618	140.3033
	Φεβρουάριος	257	2.30	166.86	0.0783	31.6075	135.2548	0.1028	41.4708	125.3915	0.0603	24.3221	142.5402
	Μάρτιος	258	0.00	166.86	0.0783	31.6858	135.1765	0.1028	41.5736	125.2887	0.0603	24.3824	142.4800
	Απρίλιος	259	0.00	166.86	0.1175	31.8033	135.0590	0.1542	41.7278	125.1345	0.0904	24.4728	142.3895
	Μάιος	260	0.00	166.86	0.1175	31.9208	134.9415	0.1542	41.8819	124.9804	0.0904	24.5632	142.2991
	Ιούνιος	261	0.00	166.86	0.1763	32.0971	134.7652	0.2313	42.1132	124.7491	0.1356	24.6988	142.1635
	Ιούλιος	262	0.00	166.86	0.1763	32.2733	134.5890	0.2313	42.3444	124.5179	0.1356	24.8344	142.0279
	Αύγουστος	263	0.00	166.86	0.1763	32.4496	134.4127	0.2313	42.5757	124.2866	0.1356	24.9701	141.8922
	Σεπτέμβριος	264	0.00	166.86	0.1763	32.6258	134.2365	0.2313	42.8069	124.0554	0.1356	25.1057	141.7566
1986 - 1987	Οκτώβριος	265	0.00	166.86	0.1175	32.7433	134.1190	0.1542	42.9611	123.9012	0.0904	25.1961	141.6662
	Νοέμβριος	266	0.00	166.86	0.1175	32.8608	134.0015	0.1542	43.1153	123.7470	0.0904	25.2865	141.5758
	Δεκέμβριος	267	0.00	166.86	0.0783	32.9392	133.9232	0.1028	43.2181	123.6443	0.0603	25.3468	141.5155
	Ιανουάριος	268	0.00	166.86	0.0783	33.0175	133.8448	0.1028	43.3208	123.5415	0.0603	25.4071	141.4552
	Φεβρουάριος	269	0.00	166.86	0.0783	33.0958	133.7665	0.1028	43.4236	123.4387	0.0603	25.4674	141.3950
	Μάρτιος	270	0.10	166.96	0.0783	33.1742	133.7855	0.1028	43.5264	123.4332	0.0603	25.5276	141.4320
	Απρίλιος	271	1.79	168.75	0.1175	33.2917	135.4625	0.1542	43.6806	125.0736	0.0904	25.6181	143.1361
	Μάιος	272	0.00	168.75	0.1175	33.4092	135.3450	0.1542	43.8347	124.9194	0.0904	25.7085	143.0457
	Ιούνιος	273	0.00	168.75	0.1763	33.5854	135.1687	0.2313	44.0660	124.6882	0.1356	25.8441	142.9100
	Ιούλιος	274	0.00	168.75	0.1763	33.7617	134.9925	0.2313	44.2972	124.4569	0.1356	25.9797	142.7744
	Αύγουστος	275	0.00	168.75	0.1763	33.9379	134.8162	0.2313	44.5285	124.2257	0.1356	26.1153	142.6388
	Σεπτέμβριος	276	0.00	168.75	0.1763	34.1142	134.6400	0.2313	44.7597	123.9944	0.1356	26.2510	142.5032
1987 - 1988	Οκτώβριος	277	0.00	168.75	0.1175	34.2317	134.5225	0.1542	44.9139	123.8402	0.0904	26.3414	142.4127
	Νοέμβριος	278	0.00	168.75	0.1175	34.3492	134.4050	0.1542	45.0681	123.6861	0.0904	26.4318	142.3223
	Δεκέμβριος	279	0.00	168.75	0.0783	34.4275	134.3266	0.1028	45.1708	123.5833	0.0603	26.4921	142.2620
	Ιανουάριος	280	0.00	168.75	0.0783	34.5058	134.2483	0.1028	45.2736	123.4805	0.0603	26.5524	142.2018
	Φεβρουάριος	281	3.24	172.00	0.0783	34.5842	137.4117	0.1028	45.3764	126.6194	0.0603	26.6126	145.3832
	Μάρτιος	282	3.87	175.87	0.0783	34.6625	141.2062	0.1028	45.4792	130.3895	0.0603	26.6729	149.1957
	Απρίλιος	283	0.00	175.87	0.1175	34.7800	141.0887	0.1542	45.6333	130.2353	0.0904	26.7633	149.1053
	Μάιος	284	0.00	175.87	0.1175	34.8975	140.9712	0.1542	45.7875	130.0812	0.0904	26.8538	149.0149
	Ιούνιος	285	0.00	175.87	0.1763	35.0738	140.7949	0.2313	46.0188	129.8499	0.1356	26.9894	148.8793
	Ιούλιος	286	0.00	175.87	0.1763	35.2500	140.6187	0.2313	46.2500	129.6187	0.1356	27.1250	148.7437
	Αύγουστος	287	0.00	175.87	0.1763	35.4263	140.4424	0.2313	46.4813	129.3874	0.1356	27.2606	148.6080
	Σεπτέμβριος	288	0.00	175.87	0.1763	35.6025	140.2662	0.2313	46.7125	129.1562	0.1356	27.3963	148.4724

**Πίνακας 4.5.1.1 : Υπολογισμός Αθροιστικών Καμπύλων Εισροής-Ζήτησης (Smax = 100 - aG = 15%)**

Υδρολογικό Έτος	Μήνας	A/A Μηνών	Μηνιαίος Όγκος Απορροής V (εκατ. m3/μήνα)	Αθροιστική Καμπύλη Εισροής (εκατ. m3)	Μηνιαία ζήτηση για ετήσιο όγκο ζήτησης 1,41 εκ. m3 (εκ. m3/μήνα)	Αθροιστική Καμπύλη Ζήτησης (για ετήσιο όγκο ζήτησης 1,41 εκ. m3)	Πλεονάζων αθροιστικός ετήσιος όγκος (ετήσιας ζήτησης 1,41 εκατ. m3)	Μηνιαία ζήτηση για ετήσιο όγκο ζήτησης 1,85 εκ. m3 (εκ. m3/μήνα)	Αθροιστική Καμπύλη Ζήτησης (για ετήσιο όγκο ζήτησης 1,85 εκ. m3)	Πλεονάζων αθροιστικός ετήσιος όγκος (ετήσιας ζήτησης 1,85 εκατ. m3)	Μηνιαία ζήτηση για ετήσιο όγκο ζήτησης 1,08 εκ. m3 (εκ. m3/μήνα)	Αθροιστική Καμπύλη Ζήτησης (για ετήσιο όγκο ζήτησης 1,08 εκ. m3)	Πλεονάζων αθροιστικός ετήσιος όγκος (ετήσιας ζήτησης 1,08 εκατ. m3)
1988 - 1989	Οκτώβριος	289	0.00	175.87	0.1175	35.7200	140.1487	0.1542	46.8667	129.0020	0.0904	27.4867	148.3820
	Νοέμβριος	290	0.00	175.87	0.1175	35.8375	140.0312	0.1542	47.0208	128.8478	0.0904	27.5771	148.2916
	Δεκέμβριος	291	4.06	179.93	0.0783	35.9158	144.0147	0.1028	47.1236	132.8069	0.0603	27.6374	152.2932
	Ιανουάριος	292	0.00	179.93	0.0783	35.9942	143.9363	0.1028	47.2264	132.7041	0.0603	27.6976	152.2329
	Φεβρουάριος	293	0.00	179.93	0.0783	36.0725	143.8580	0.1028	47.3292	132.6013	0.0603	27.7579	152.1726
	Μάρτιος	294	0.00	179.93	0.0783	36.1508	143.7797	0.1028	47.4319	132.4986	0.0603	27.8182	152.1123
	Απρίλιος	295	0.00	179.93	0.1175	36.2683	143.6622	0.1542	47.5861	132.3444	0.0904	27.9086	152.0219
	Μάιος	296	0.00	179.93	0.1175	36.3858	143.5447	0.1542	47.7403	132.1902	0.0904	27.9990	151.9315
	Ιούνιος	297	0.00	179.93	0.1763	36.5621	143.3684	0.2313	47.9715	131.9590	0.1356	28.1347	151.7959
	Ιούλιος	298	0.00	179.93	0.1763	36.7383	143.1922	0.2313	48.2028	131.7277	0.1356	28.2703	151.6602
	Αύγουστος	299	0.00	179.93	0.1763	36.9146	143.0159	0.2313	48.4340	131.4965	0.1356	28.4059	151.5246
	Σεπτέμβριος	300	0.00	179.93	0.1763	37.0908	142.8397	0.2313	48.6653	131.2652	0.1356	28.5415	151.3890
1989 - 1990	Οκτώβριος	301	0.00	179.93	0.1175	37.2083	142.7222	0.1542	48.8194	131.1111	0.0904	28.6319	151.2986
	Νοέμβριος	302	0.00	179.93	0.1175	37.3258	142.6047	0.1542	48.9736	130.9569	0.0904	28.7224	151.2082
	Δεκέμβριος	303	0.00	179.93	0.0783	37.4042	142.5263	0.1028	49.0764	130.8541	0.0603	28.7826	151.1479
	Ιανουάριος	304	0.00	179.93	0.0783	37.4825	142.4480	0.1028	49.1792	130.7513	0.0603	28.8429	151.0876
	Φεβρουάριος	305	0.00	179.93	0.0783	37.5608	142.3697	0.1028	49.2819	130.6486	0.0603	28.9032	151.0273
	Μάρτιος	306	0.00	179.93	0.0783	37.6392	142.2913	0.1028	49.3847	130.5458	0.0603	28.9635	150.9670
	Απρίλιος	307	0.00	179.93	0.1175	37.7567	142.1738	0.1542	49.5389	130.3916	0.0904	29.0539	150.8766
	Μάιος	308	0.00	179.93	0.1175	37.8742	142.0563	0.1542	49.6931	130.2375	0.0904	29.1443	150.7862
	Ιούνιος	309	0.00	179.93	0.1763	38.0504	141.8801	0.2313	49.9243	130.0062	0.1356	29.2799	150.6506
	Ιούλιος	310	0.00	179.93	0.1763	38.2267	141.7038	0.2313	50.1556	129.7750	0.1356	29.4156	150.5150
	Αύγουστος	311	0.00	179.93	0.1763	38.4029	141.5276	0.2313	50.3868	129.5437	0.1356	29.5512	150.3793
	Σεπτέμβριος	312	0.00	179.93	0.1763	38.5792	141.3513	0.2313	50.6181	129.3125	0.1356	29.6868	150.2437
1990 - 1991	Οκτώβριος	313	0.00	179.93	0.1175	38.6967	141.2338	0.1542	50.7722	129.1583	0.0904	29.7772	150.1533
	Νοέμβριος	314	0.00	179.93	0.1175	38.8142	141.1163	0.1542	50.9264	129.0041	0.0904	29.8676	150.0629
	Δεκέμβριος	315	0.00	179.93	0.0783	38.8925	141.0380	0.1028	51.0292	128.9013	0.0603	29.9279	150.0026
	Ιανουάριος	316	0.00	179.93	0.0783	38.9708	140.9597	0.1028	51.1319	128.7986	0.0603	29.9882	149.9423
	Φεβρουάριος	317	1.34	181.27	0.0783	39.0492	142.2215	0.1028	51.2347	130.0360	0.0603	30.0485	151.2222
	Μάρτιος	318	2.18	183.45	0.0783	39.1275	144.3208	0.1028	51.3375	132.1108	0.0603	30.1088	153.3395
	Απρίλιος	319	1.65	185.10	0.1175	39.2450	145.8577	0.1542	51.4917	133.6110	0.0904	30.1992	154.9035
	Μάιος	320	0.00	185.10	0.1175	39.3625	145.7402	0.1542	51.6458	133.4569	0.0904	30.2896	154.8131
	Ιούνιος	321	0.00	185.10	0.1763	39.5388	145.5639	0.2313	51.8771	133.2256	0.1356	30.4252	154.6775
	Ιούλιος	322	0.00	185.10	0.1763	39.7150	145.3877	0.2313	52.1083	132.9944	0.1356	30.5608	154.5419
	Αύγουστος	323	0.00	185.10	0.1763	39.8913	145.2114	0.2313	52.3396	132.7631	0.1356	30.6965	154.4062
	Σεπτέμβριος	324	0.00	185.10	0.1763	40.0675	145.0352	0.2313	52.5708	132.5319	0.1356	30.8321	154.2706

Πίνακας 4.5.1.1 : Υπολογισμός Αθροιστικών Καμπύλων Εισροής-Ζήτησης (Smax = 100 - aG = 15%)

Υδρολογικό Έτος	Μήνας	A/A Μηνών	Μηνιαίος Όγκος Απορροής V (εκατ. m3/μήνα)	Αθροιστική Καμπύλη Εισροής (εκατ. m3)	Μηνιαία ζήτηση για ετήσιο όγκο ζήτησης 1,41 εκ. m3 (εκ. m3/ μήνα)	Αθροιστική Καμπύλη Ζήτησης (για ετήσιο όγκο ζήτησης 1,41 εκ. m3)	Πλεονάζον αθροιστικός ετήσιος όγκος (ετήσιας ζήτησης 1,41 εκ. m3)	Μηνιαία ζήτηση για ετήσιο όγκο ζήτησης 1,85 εκ. m3 (εκ. m3/ μήνα)	Αθροιστική Καμπύλη Ζήτησης (για ετήσιο όγκο ζήτησης 1,85 εκ. m3)	Πλεονάζον αθροιστικός ετήσιος όγκος (ετήσιας ζήτησης 1,85 εκ. m3)	Μηνιαία ζήτηση για ετήσιο όγκο ζήτησης 1,08 εκ. m3 (εκ. m3/ μήνα)	Αθροιστική Καμπύλη Ζήτησης (για ετήσιο όγκο ζήτησης 1,08 εκ. m3)	Πλεονάζον αθροιστικός ετήσιος όγκος (ετήσιας ζήτησης 1,08 εκ. m3)
1991 - 1992	Οκτώβριος	325	0.00	185.10	0.1175	40.1850	144.9177	0.1542	52.7250	132.3777	0.0904	30.9225	154.1802
	Νοέμβριος	326	0.00	185.10	0.1175	40.3025	144.8002	0.1542	52.8792	132.2235	0.0904	31.0129	154.0898
	Δεκέμβριος	327	3.99	189.09	0.0783	40.3808	148.7074	0.1028	52.9819	136.1063	0.0603	31.0732	158.0151
	Ιανουάριος	328	0.04	189.13	0.0783	40.4592	148.6674	0.1028	53.0847	136.0419	0.0603	31.1335	157.9931
	Φεβρουάριος	329	1.67	190.79	0.0783	40.5375	150.2574	0.1028	53.1875	137.6074	0.0603	31.1938	159.6011
	Μάρτιος	330	1.49	192.29	0.0783	40.6158	151.6735	0.1028	53.2903	138.9991	0.0603	31.2540	161.0354
	Απρίλιος	331	0.00	192.29	0.1175	40.7333	151.5560	0.1542	53.4444	138.8449	0.0904	31.3444	160.9449
	Μάιος	332	0.00	192.29	0.1175	40.8508	151.4385	0.1542	53.5986	138.6908	0.0904	31.4349	160.8545
	Ιούνιος	333	0.00	192.29	0.1763	41.0271	151.2623	0.2313	53.8299	138.4595	0.1356	31.5705	160.7189
	Ιούλιος	334	0.00	192.29	0.1763	41.2033	151.0860	0.2313	54.0611	138.2283	0.1356	31.7061	160.5833
	Αύγουστος	335	0.00	192.29	0.1763	41.3796	150.9098	0.2313	54.2924	137.9970	0.1356	31.8417	160.4476
	Σεπτέμβριος	336	0.00	192.29	0.1763	41.5558	150.7335	0.2313	54.5236	137.7658	0.1356	31.9774	160.3120
1992 - 1993	Οκτώβριος	337	0.00	192.29	0.1175	41.6733	150.6160	0.1542	54.6778	137.6116	0.0904	32.0678	160.2216
	Νοέμβριος	338	0.00	192.29	0.1175	41.7908	150.4985	0.1542	54.8319	137.4574	0.0904	32.1582	160.1312
	Δεκέμβριος	339	0.00	192.29	0.0783	41.8692	150.4202	0.1028	54.9347	137.3547	0.0603	32.2185	160.0709
	Ιανουάριος	340	0.00	192.29	0.0783	41.9475	150.3419	0.1028	55.0375	137.2519	0.0603	32.2788	160.0106
	Φεβρουάριος	341	3.00	195.29	0.0783	42.0258	153.2609	0.1028	55.1403	140.1465	0.0603	32.3390	162.9477
	Μάρτιος	342	0.00	195.29	0.0783	42.1042	153.1826	0.1028	55.2431	140.0437	0.0603	32.3993	162.8874
	Απρίλιος	343	0.00	195.29	0.1175	42.2217	153.0651	0.1542	55.3972	139.8895	0.0904	32.4897	162.7970
	Μάιος	344	0.00	195.29	0.1175	42.3392	152.9476	0.1542	55.5514	139.7354	0.0904	32.5801	162.7066
	Ιούνιος	345	0.00	195.29	0.1763	42.5154	152.7713	0.2313	55.7826	139.5041	0.1356	32.7158	162.5710
	Ιούλιος	346	0.00	195.29	0.1763	42.6917	152.5951	0.2313	56.0139	139.2729	0.1356	32.8514	162.4354
	Αύγουστος	347	0.00	195.29	0.1763	42.8679	152.4188	0.2313	56.2451	139.0416	0.1356	32.9870	162.2997
	Σεπτέμβριος	348	0.00	195.29	0.1763	43.0442	152.2426	0.2313	56.4764	138.8104	0.1356	33.1226	162.1641
1993 - 1994	Οκτώβριος	349	0.00	195.29	0.1175	43.1617	152.1251	0.1542	56.6306	138.6562	0.0904	33.2131	162.0737
	Νοέμβριος	350	3.86	199.15	0.1175	43.2792	155.8696	0.1542	56.7847	142.3640	0.0904	33.3035	165.8453
	Δεκέμβριος	351	0.06	199.21	0.0783	43.3575	155.8522	0.1028	56.8875	142.3222	0.0603	33.3638	165.8460
	Ιανουάριος	352	3.64	202.85	0.0783	43.4358	159.4144	0.1028	56.9903	145.8600	0.0603	33.4240	169.4262
	Φεβρουάριος	353	1.61	204.46	0.0783	43.5142	160.9496	0.1028	57.0931	147.3707	0.0603	33.4843	170.9794
	Μάρτιος	354	0.32	204.78	0.0783	43.5925	161.1897	0.1028	57.1958	147.5863	0.0603	33.5446	171.2376
	Απρίλιος	355	0.00	204.78	0.1175	43.7100	161.0722	0.1542	57.3500	147.4322	0.0904	33.6350	171.1472
	Μάιος	356	0.00	204.78	0.1175	43.8275	160.9547	0.1542	57.5042	147.2780	0.0904	33.7254	171.0568
	Ιούνιος	357	0.00	204.78	0.1763	44.0038	160.7784	0.2313	57.7354	147.0468	0.1356	33.8610	170.9211
	Ιούλιος	358	0.00	204.78	0.1763	44.1800	160.6022	0.2313	57.9667	146.8155	0.1356	33.9967	170.7855
	Αύγουστος	359	0.00	204.78	0.1763	44.3563	160.4259	0.2313	58.1979	146.5843	0.1356	34.1323	170.6499
	Σεπτέμβριος	360	0.00	204.78	0.1763	44.5325	160.2497	0.2313	58.4292	146.3530	0.1356	34.2679	170.5143

Πίνακας 4.5.1.1 : Υπολογισμός Αθροιστικών Καμπύλων Εισροής-Ζήτησης (Smax = 100 - aG = 15%)

Υδρολογικό Έτος	Μήνας	A/A Μηνών	Μηνιαίος Όγκος Απορροής V (εκατ. m3/μήνα)	Αθροιστική Καμπύλη Εισροής (εκατ.m3)	Μηνιαία ζήτηση για ετήσιο όγκο ζήτησης 1,41 εκ.μ3 (εκ.μ3/ μήνα)	Αθροιστική Καμπύλη Ζήτησης (για ετήσιο όγκο ζήτησης 1,41 εκ.μ3)	Πλεονάζον αθροιστικός ετήσιος όγκος (ετήσιας ζήτησης 1,41 εκατ.μ3)	Μηνιαία ζήτηση για ετήσιο όγκο ζήτησης 1,85 εκ.μ3 (εκ.μ3/ μήνα)	Αθροιστική Καμπύλη Ζήτησης (για ετήσιο όγκο ζήτησης 1,85 εκ.μ3)	Πλεονάζον αθροιστικός ετήσιος όγκος (ετήσιας ζήτησης 1,85 εκατ.μ3)	Μηνιαία ζήτηση για ετήσιο όγκο ζήτησης 1,08 εκ.μ3 (εκ.μ3/ μήνα)	Αθροιστική Καμπύλη Ζήτησης (για ετήσιο όγκο ζήτησης 1,08 εκ.μ3)	Πλεονάζον αθροιστικός ετήσιος όγκος (ετήσιας ζήτησης 1,08 εκατ.μ3)
1994 - 1995	Οκτώβριος	361	0.00	204.78	0.1175	44.6500	160.1322	0.1542	58.5833	146.1988	0.0904	34.3583	170.4238
	Νοέμβριος	362	0.00	204.78	0.1175	44.7675	160.0147	0.1542	58.7375	146.0447	0.0904	34.4488	170.3334
	Δεκέμβριος	363	2.64	207.43	0.0783	44.8458	162.5808	0.1028	58.8403	148.5864	0.0603	34.5090	172.9176
	Ιανουάριος	364	5.01	212.44	0.0783	44.9242	167.5155	0.1028	58.9431	153.4966	0.0603	34.5693	177.8704
	Φεβρουάριος	365	0.00	212.44	0.0783	45.0025	167.4372	0.1028	59.0458	153.3939	0.0603	34.6296	177.8101
	Μάρτιος	366	0.56	213.00	0.0783	45.0808	167.9206	0.1028	59.1486	153.8529	0.0603	34.6899	178.3116
	Απρίλιος	367	0.00	213.00	0.1175	45.1983	167.8031	0.1542	59.3028	153.6987	0.0904	34.7803	178.2212
	Μάιος	368	0.00	213.00	0.1175	45.3158	167.6856	0.1542	59.4569	153.5445	0.0904	34.8707	178.1308
	Ιούνιος	369	0.00	213.00	0.1763	45.4921	167.5094	0.2313	59.6882	153.3133	0.1356	35.0063	177.9951
	Ιούλιος	370	0.00	213.00	0.1763	45.6683	167.3331	0.2313	59.9194	153.0820	0.1356	35.1419	177.8595
	Αύγουστος	371	0.00	213.00	0.1763	45.8446	167.1569	0.2313	60.1507	152.8508	0.1356	35.2776	177.7239
	Σεπτέμβριος	372	0.00	213.00	0.1763	46.0208	166.9806	0.2313	60.3819	152.6195	0.1356	35.4132	177.5883
1995 - 1996	Οκτώβριος	373	0.00	213.00	0.1175	46.1383	166.8631	0.1542	60.5361	152.4654	0.0904	35.5036	177.4979
	Νοέμβριος	374	0.00	213.00	0.1175	46.2558	166.7456	0.1542	60.6903	152.3112	0.0904	35.5940	177.4074
	Δεκέμβριος	375	0.00	213.00	0.0783	46.3342	166.6673	0.1028	60.7931	152.2084	0.0603	35.6543	177.3472
	Ιανουάριος	376	4.60	217.60	0.0783	46.4125	171.1919	0.1028	60.8958	156.7086	0.0603	35.7146	181.8898
	Φεβρουάριος	377	3.54	221.15	0.0783	46.4908	174.6565	0.1028	60.9986	160.1487	0.0603	35.7749	185.3725
	Μάρτιος	378	0.17	221.32	0.0783	46.5692	174.7491	0.1028	61.1014	160.2169	0.0603	35.8351	185.4831
	Απρίλιος	379	0.00	221.32	0.1175	46.6867	174.6316	0.1542	61.2556	160.0627	0.0904	35.9256	185.3927
	Μάιος	380	0.00	221.32	0.1175	46.8042	174.5141	0.1542	61.4097	159.9086	0.0904	36.0160	185.3023
	Ιούνιος	381	0.00	221.32	0.1763	46.9804	174.3379	0.2313	61.6410	159.6773	0.1356	36.1516	185.1667
	Ιούλιος	382	0.00	221.32	0.1763	47.1567	174.1616	0.2313	61.8722	159.4461	0.1356	36.2872	185.0311
	Αύγουστος	383	0.00	221.32	0.1763	47.3329	173.9854	0.2313	62.1035	159.2148	0.1356	36.4228	184.8954
	Σεπτέμβριος	384	0.00	221.32	0.1763	47.5092	173.8091	0.2313	62.3347	158.9836	0.1356	36.5585	184.7598

Πίνακας 4.5.1.1 : Υπολογισμός Αθροιστικών Καμπύλων Εισροής-Ζήτησης (Smax = 100 - aG = 15%)

		1.41 εκατ.μ3														
Υδρολογικό Έτος	Μήνας	1 έτος			2 έτη			3 έτη			4 έτη			5 έτη		
		minR/ έτος	maxR/ έτος	Αθροιστική ετήσια	minR/ έτος	maxR/ έτος	Αθροιστική ετήσια	minR/ έτος	maxR/ έτος	Αθροιστική ετήσια	minR/ έτος	maxR/ έτος	Αθροιστική ετήσια	minR/ έτος	maxR/ έτος	Αθροιστική ετήσια
1964 - 1965	Οκτώβριος	-0.20	7.72	7.92	-0.20	7.72	7.92	-0.20	7.72	7.92	-0.20	15.27	15.46	-0.20	22.90	23.10
	Νοέμβριος	-0.20	7.72		-0.20	7.72		-0.20	7.72		-0.20	15.27		-0.20	22.90	
	Δεκέμβριος															
	Ιανουάριος															
	Φεβρουάριος															
	Μάρτιος															
	Απρίλιος															
	Μάιος															
	Ιούνιος															
	Ιούλιος															
	Αύγουστος															
Σεπτέμβρης																
1965 - 1966	Οκτώβριος	5.29	6.66	6.66												
	Νοέμβριος	0.00	6.66													
	Δεκέμβριος															
	Ιανουάριος															
	Φεβρουάριος															
	Μάρτιος															
	Απρίλιος															
	Μάιος															
	Ιούνιος															
	Ιούλιος															
	Αύγουστος															
Σεπτέμβρης																
1966 - 1967	Οκτώβριος	4.98	7.38	7.38	4.98	15.27	15.27									
	Νοέμβριος	0.00	7.38		0.00	15.27										
	Δεκέμβριος															
	Ιανουάριος															
	Φεβρουάριος															
	Μάρτιος															
	Απρίλιος															
	Μάιος															
	Ιούνιος															
	Ιούλιος															
	Αύγουστος															
Σεπτέμβρης																

Πίνακας 4.5.1.1 : Υπολογισμός Αθροιστικών Καμπύλων Εισροής-Ζήτησης (Smax = 100 - aG = 15%)

		1.41 εκατ. m <sup>3</sup>															
Υδρολογικό Έτος	Μήνας	1 έτος			2 έτη			3 έτη			4 έτη			5 έτη			
		minR/έτος	maxR/έτος	Αθροιστική ετήσια	minR/έτος	maxR/έτος	Αθροιστική ετήσια	minR/έτος	maxR/έτος	Αθροιστική ετήσια	minR/έτος	maxR/έτος	Αθροιστική ετήσια	minR/έτος	maxR/έτος	Αθροιστική ετήσια	
1967 - 1968	Οκτώβριος	6.13	15.27	15.27				6.13	26.52	26.52							
	Νοέμβριος	0.00	15.27					0.00	26.52								
	Δεκέμβριος																
	Ιανουάριος																
	Φεβρουάριος																
	Μάρτιος																
	Απρίλιος																
	Μάιος																
	Ιούνιος																
	Ιούλιος																
	Αύγουστος																
Σεπτέμβρης																	
1968 - 1969	Οκτώβριος	14.21	22.90	22.90				14.21	26.52	26.52							
	Νοέμβριος	0.00	22.90					0.00	26.52								
	Δεκέμβριος																
	Ιανουάριος																
	Φεβρουάριος																
	Μάρτιος																
	Απρίλιος																
	Μάιος																
	Ιούνιος																
	Ιούλιος																
	Αύγουστος																
Σεπτέμβρης																	
1969 - 1970	Οκτώβριος	21.73	26.52	26.52													
	Νοέμβριος	0.00	26.52													21.73	54.30
	Δεκέμβριος															0.00	54.30
	Ιανουάριος																
	Φεβρουάριος																
	Μάρτιος																
	Απρίλιος																
	Μάιος																
	Ιούνιος																
	Ιούλιος																
	Αύγουστος																
Σεπτέμβρης																	



Πίνακας 4.5.1.1 : Υπολογισμός Αθροιστικών Καμπύλων Εισροής-Ζήτησης (Smax = 100 - aG = 15%)

		1.41 εκατ.μ3														
Υδρολογικό Έτος	Μήνας	1 έτος			2 έτη			3 έτη			4 έτη			5 έτη		
		minR/έτος	maxR/έτος	Αθροιστική ετήσια	minR/έτος	maxR/έτος	Αθροιστική ετήσια	minR/έτος	maxR/έτος	Αθροιστική ετήσια	minR/έτος	maxR/έτος	Αθροιστική ετήσια	minR/έτος	maxR/έτος	Αθροιστική ετήσια
1970 - 1971	Οκτώβριος	25.26	34.00	34.00	25.26	41.25	41.25	25.26	51.91	51.91						
	Νοέμβριος	0.00	34.00		0.00	41.25		0.00	51.91							
	Δεκέμβριος															
	Ιανουάριος															
	Φεβρουάριος															
	Μάρτιος															
	Απρίλιος															
	Μάιος															
	Ιούνιος															
	Ιούλιος															
	Αύγουστος															
Σεπτέμβριος																
1971 - 1972	Οκτώβριος	32.75	41.25	41.25												
	Νοέμβριος	0.00	41.25													
	Δεκέμβριος															
	Ιανουάριος															
	Φεβρουάριος															
	Μάρτιος															
	Απρίλιος															
	Μάιος															
	Ιούνιος															
	Ιούλιος															
	Αύγουστος															
Σεπτέμβριος																
1972 - 1973	Οκτώβριος	39.98	51.91	51.91	39.98	54.30	54.30				39.98	63.48	63.48			
	Νοέμβριος	0.00	51.91		0.00	54.30		0.00	63.48							
	Δεκέμβριος															
	Ιανουάριος															
	Φεβρουάριος															
	Μάρτιος															
	Απρίλιος															
	Μάιος															
	Ιούνιος															
	Ιούλιος															
	Αύγουστος															
Σεπτέμβριος																

Πίνακας 4.5.1.1 : Υπολογισμός Αθροιστικών Καμπύλων Εισροής-Ζήτησης (Smax = 100 - aG = 15%)

		1.41 εκατ. m3														
Υδρολογικό Έτος	Μήνας	1 έτος			2 έτη			3 έτη			4 έτη			5 έτη		
		minR/ έτος	maxR/ έτος	Αθροιστική ετήσια	minR/ έτος	maxR/ έτος	Αθροιστική ετήσια	minR/ έτος	maxR/ έτος	Αθροιστική ετήσια	minR/ έτος	maxR/ έτος	Αθροιστική ετήσια	minR/ έτος	maxR/ έτος	Αθροιστική ετήσια
1973 - 1974	Οκτώβριος	50.58	54.30	54.30				50.58	63.48	63.48						
	Νοέμβριος	0.00	54.30					0.00	63.48							
	Δεκέμβριος															
	Ιανουάριος															
	Φεβρουάριος															
	Μάρτιος															
	Απρίλιος															
	Μάιος															
	Ιούνιος															
	Ιούλιος															
	Αύγουστος															
Σεπτέμβριος																
1974 - 1975	Οκτώβριος	51.88	53.25	53.25			63.48	51.64	63.48	63.48						
	Νοέμβριος	0.00	53.25					0.00	63.48							
	Δεκέμβριος															
	Ιανουάριος															
	Φεβρουάριος															
	Μάρτιος															
	Απρίλιος															
	Μάιος															
	Ιούνιος															
	Ιούλιος															
	Αύγουστος															
Σεπτέμβριος																
1975 - 1976	Οκτώβριος	51.64	63.48	63.48				51.64	63.48	63.48						
	Νοέμβριος	0.00	63.48					0.00	63.48							
	Δεκέμβριος															
	Ιανουάριος															
	Φεβρουάριος															
	Μάρτιος															
	Απρίλιος															
	Μάιος															
	Ιούνιος															
	Ιούλιος															
	Αύγουστος															
Σεπτέμβριος																

Πίνακας 4.5.1.1 : Υπολογισμός Αθροιστικών Καμπύλων Εισροής-Ζήτησης (Smax = 100 - aG = 15%)

		1.41 εκατ.μ3														
Υδρολογικό Έτος	Μήνας	1 έτος			2 έτη			3 έτη			4 έτη			5 έτη		
		minR/ έτος	maxR/ έτος	Αθροιστική ετήσια	minR/ έτος	maxR/ έτος	Αθροιστική ετήσια	minR/ έτος	maxR/ έτος	Αθροιστική ετήσια	minR/ έτος	maxR/ έτος	Αθροιστική ετήσια	minR/ έτος	maxR/ έτος	Αθροιστική ετήσια
1976 -1977	Οκτώβριος	62.54	68.28	68.28	62.54	78.15	78.15	62.54	82.79	82.79	62.54	90.55	90.55			
	Νοέμβριος	0.00	68.28		0.00	78.15		0.00	82.79		0.00	90.55				
	Δεκέμβριος															
	Ιανουάριος															
	Φεβρουάριος															
	Μάρτιος															
	Απρίλιος															
	Μάιος															
	Ιούνιος															
	Ιούλιος															
	Αύγουστος															
Σεπτέμβριος																
1977 - 1978	Οκτώβριος	67.03	78.15	78.15												
	Νοέμβριος	0.00	78.15													
	Δεκέμβριος															
	Ιανουάριος															
	Φεβρουάριος															
	Μάρτιος															
	Απρίλιος															
	Μάιος															
	Ιούνιος															
	Ιούλιος															
	Αύγουστος															
Σεπτέμβριος																
1978 - 1979	Οκτώβριος	77.21	82.79	82.79	77.21	90.55	90.55									
	Νοέμβριος	0.00	82.79		0.00	90.55										
	Δεκέμβριος															
	Ιανουάριος															
	Φεβρουάριος															
	Μάρτιος															
	Απρίλιος															
	Μάιος															
	Ιούνιος															
	Ιούλιος															
	Αύγουστος															
Σεπτέμβριος																

Πίνακας 4.5.1.1 : Υπολογισμός Αθροιστικών Καμπύλων Εισροής-Ζήτησης (Smax = 100 - aG = 15%)

		1.41 εκατ.μ3																
Υδρολογικό Έτος	Μήνας	1 έτος			2 έτη			3 έτη			4 έτη			5 έτη				
		minR/έτος	maxR/έτος	Αθροιστική ετήσια	minR/έτος	maxR/έτος	Αθροιστική ετήσια	minR/έτος	maxR/έτος	Αθροιστική ετήσια	minR/έτος	maxR/έτος	Αθροιστική ετήσια	minR/έτος	maxR/έτος	Αθροιστική ετήσια		
1979 - 1980	Οκτώβριος	81.65	90.55	90.55				81.65	110.55	110.55						81.65	124.13	124.13
	Νοέμβριος	0.00	90.55					0.00	110.55							0.00	124.13	
	Δεκέμβριος																	
	Ιανουάριος																	
	Φεβρουάριος																	
	Μάρτιος																	
	Απρίλιος																	
	Μάιος																	
	Ιούνιος																	
	Ιούλιος																	
	Αύγουστος																	
Σεπτέμβριος																		
1980 - 1981	Οκτώβριος	89.37	100.62	100.62				89.37	110.55	110.55						89.37	124.13	124.13
	Νοέμβριος	0.00	100.62					0.00	110.55							0.00	124.13	
	Δεκέμβριος																	
	Ιανουάριος																	
	Φεβρουάριος																	
	Μάρτιος																	
	Απρίλιος																	
	Μάιος																	
	Ιούνιος																	
	Ιούλιος																	
	Αύγουστος																	
Σεπτέμβριος																		
1981 - 1982	Οκτώβριος	99.37	110.55	110.55				99.37	110.55	110.55								
	Νοέμβριος	0.00	110.55															
	Δεκέμβριος																	
	Ιανουάριος																	
	Φεβρουάριος																	
	Μάρτιος																	
	Απρίλιος																	
	Μάιος																	
	Ιούνιος																	
	Ιούλιος																	
	Αύγουστος																	
Σεπτέμβριος																		

Πίνακας 4.5.1.1 : Υπολογισμός Αθροιστικών Καμπύλων Εισροής-Ζήτησης (Smax = 100 - aG = 15%)

		1.41 εκατ. m <sup>3</sup>															
Υδρολογικό Έτος	Μήνας	1 έτος			2 έτη			3 έτη			4 έτη			5 έτη			
		minR/ έτος	maxR/ έτος	Αθροιστική ετήσια	minR/ έτος	maxR/ έτος	Αθροιστική ετήσια	minR/ έτος	maxR/ έτος	Αθροιστική ετήσια	minR/ έτος	maxR/ έτος	Αθροιστική ετήσια	minR/ έτος	maxR/ έτος	Αθροιστική ετήσια	
1982 - 1983	Οκτώβριος	109.34	114.94	114.94	109.34	124.13	124.13	109.34	133.70	133.70							
	Νοέμβριος	0.00	114.94		0.00	124.13		0.00	133.70								
	Δεκέμβριος																
	Ιανουάριος																
	Φεβρουάριος																
	Μάρτιος																
	Απρίλιος																
	Μάιος																
	Ιούνιος																
	Ιούλιος																
	Αύγουστος																
Σεπτέμβρης																	
1983 - 1984	Οκτώβριος	113.77	124.13	124.13													
	Νοέμβριος	0.00	124.13														
	Δεκέμβριος																
	Ιανουάριος																
	Φεβρουάριος																
	Μάρτιος																
	Απρίλιος																
	Μάιος																
	Ιούνιος																
	Ιούλιος																
	Αύγουστος																
Σεπτέμβρης																	
1984 - 1985	Οκτώβριος	123.07	133.70	133.70	123.07	135.25	135.25				123.07	141.21	141.21	123.07	144.01	144.01	
	Νοέμβριος	0.00	133.70		0.00	135.25		0.00	141.21	0.00	144.01						
	Δεκέμβριος																
	Ιανουάριος																
	Φεβρουάριος																
	Μάρτιος																
	Απρίλιος																
	Μάιος																
	Ιούνιος																
	Ιούλιος																
	Αύγουστος																
Σεπτέμβρης																	

Πίνακας 4.5.1.1 : Υπολογισμός Αθροιστικών Καμπύλων Εισροής-Ζήτησης (Smax = 100 - aG = 15%)

		1.41 εκατ. m3																								
Υδρολογικό Έτος	Μήνας	1 έτος			2 έτη			3 έτη			4 έτη			5 έτη												
		minR/ έτος	maxR/ έτος	Αθροιστική ετήσια	minR/ έτος	maxR/ έτος	Αθροιστική ετήσια	minR/ έτος	maxR/ έτος	Αθροιστική ετήσια	minR/ έτος	maxR/ έτος	Αθροιστική ετήσια	minR/ έτος	maxR/ έτος	Αθροιστική ετήσια										
1985 - 1986	Οκτώβριος	132.45	135.25	135.25				132.45	141.21	141.21																
	Νοέμβριος	0.00	135.25					0.00	141.21																	
	Δεκέμβριος																									
	Ιανουάριος																									
	Φεβρουάριος																									
	Μάρτιος																									
	Απρίλιος																									
	Μάιος																									
	Ιούνιος																									
	Ιούλιος																									
	Αύγουστος																									
Σεπτέμβρης																										
1986 - 1987	Οκτώβριος	133.77	135.46	135.46	133.77	141.21	141.21																			
	Νοέμβριος	0.00	135.46		0.00	141.21																				
	Δεκέμβριος																									
	Ιανουάριος																									
	Φεβρουάριος																									
	Μάρτιος																									
	Απρίλιος																									
	Μάιος																									
	Ιούνιος																									
	Ιούλιος																									
	Αύγουστος																									
Σεπτέμβρης																										
1987 - 1988	Οκτώβριος	134.25	141.21	141.21				134.25	141.21	141.21																
	Νοέμβριος	0.00	141.21					0.00	141.21																	
	Δεκέμβριος																									
	Ιανουάριος																									
	Φεβρουάριος																									
	Μάρτιος																									
	Απρίλιος																									
	Μάιος																									
	Ιούνιος																									
	Ιούλιος																									
	Αύγουστος																									
Σεπτέμβρης																										

Πίνακας 4.5.1.1 : Υπολογισμός Αθροιστικών Καμπύλων Εισροής-Ζήτησης (Smax = 100 - aG = 15%)

		1.41 εκατ.μ3														
Υδρολογικό Έτος	Μήνας	1 έτος			2 έτη			3 έτη			4 έτη			5 έτη		
		minR/ έτος	maxR/ έτος	Αθροιστική ετήσια	minR/ έτος	maxR/ έτος	Αθροιστική ετήσια	minR/ έτος	maxR/ έτος	Αθροιστική ετήσια	minR/ έτος	maxR/ έτος	Αθροιστική ετήσια	minR/ έτος	maxR/ έτος	Αθροιστική ετήσια
1988 - 1989	Οκτώβριος	140.03	144.01	144.01	140.03	144.01	144.01	140.03	145.86	145.86	140.03	151.67	151.67			
	Νοέμβριος	0.00	144.01		0.00	144.01		0.00	145.86		0.00	151.67				
	Δεκέμβριος															
	Ιανουάριος															
	Φεβρουάριος															
	Μάρτιος															
	Απρίλιος															
	Μάιος															
	Ιούνιος															
	Ιούλιος															
	Αύγουστος															
Σεπτέμβρης																
1989 - 1990	Οκτώβριος	141.35	142.72	142.72										140.96	161.19	161.19
	Νοέμβριος	0.00	142.72											0.00	161.19	
	Δεκέμβριος															
	Ιανουάριος															
	Φεβρουάριος															
	Μάρτιος															
	Απρίλιος															
	Μάιος															
	Ιούνιος															
	Ιούλιος															
	Αύγουστος															
Σεπτέμβρης																
1990 - 1991	Οκτώβριος	140.96	145.86	145.86	140.96	151.67	151.67									
	Νοέμβριος	0.00	145.86		0.00	151.67										
	Δεκέμβριος															
	Ιανουάριος															
	Φεβρουάριος															
	Μάρτιος															
	Απρίλιος															
	Μάιος															
	Ιούνιος															
	Ιούλιος															
	Αύγουστος															
Σεπτέμβρης																

Πίνακας 4.5.1.1 : Υπολογισμός Αθροιστικών Καμπύλων Εισροής-Ζήτησης (Smax = 100 - aG = 15%)

		1.41 εκατ.μ3																								
Υδρολογικό Έτος	Μήνας	1 έτος			2 έτη			3 έτη			4 έτη			5 έτη												
		minR/ έτος	maxR/ έτος	Αθροιστική ετήσια	minR/ έτος	maxR/ έτος	Αθροιστική ετήσια	minR/ έτος	maxR/ έτος	Αθροιστική ετήσια	minR/ έτος	maxR/ έτος	Αθροιστική ετήσια	minR/ έτος	maxR/ έτος	Αθροιστική ετήσια										
1991 - 1992	Οκτώβριος	144.80	151.67	151.67				144.80	161.19	161.19																
	Νοέμβριος	0.00	151.67					0.00	161.19																	
	Δεκέμβριος																									
	Ιανουάριος																									
	Φεβρουάριος																									
	Μάρτιος																									
	Απρίλιος																									
	Μάιος																									
	Ιούνιος																									
	Ιούλιος																									
	Αύγουστος																									
Σεπτέμβρης																										
1992 - 1993	Οκτώβριος	150.34	153.26	153.26	150.34	161.19	161.19				150.34	174.75	174.75													
	Νοέμβριος	0.00	153.26		0.00	161.19					0.00	174.75														
	Δεκέμβριος																									
	Ιανουάριος																									
	Φεβρουάριος																									
	Μάρτιος																									
	Απρίλιος																									
	Μάιος																									
	Ιούνιος																									
	Ιούλιος																									
	Αύγουστος																									
Σεπτέμβρης																										
1993 - 1994	Οκτώβριος	152.13	161.19	161.19				152.13	161.19	161.19																
	Νοέμβριος	0.00	161.19																							
	Δεκέμβριος																									
	Ιανουάριος																									
	Φεβρουάριος																									
	Μάρτιος																									
	Απρίλιος																									
	Μάιος																									
	Ιούνιος																									
	Ιούλιος																									
	Αύγουστος																									
Σεπτέμβρης																										



Πίνακας 4.5.1.1 : Υπολογισμός Αθροιστικών Καμπύλων Εισροής-Ζήτησης (Smax = 100 - aG = 15%)

		1.41 εκατ. m3														
Υδρολογικό Έτος	Μήνας	1 έτος			2 έτη			3 έτη			4 έτη			5 έτη		
		minR/ έτος	maxR/ έτος	Αθροιστική ετήσια	minR/ έτος	maxR/ έτος	Αθροιστική ετήσια	minR/ έτος	maxR/ έτος	Αθροιστική ετήσια	minR/ έτος	maxR/ έτος	Αθροιστική ετήσια	minR/ έτος	maxR/ έτος	Αθροιστική ετήσια
1994 - 1995	Οκτώβριος	160.01	167.92	167.92	160.01	174.75	174.75	160.01	174.75	174.75				160.01	174.75	174.75
	Νοέμβριος	0.00	167.92		0.00	174.75		0.00	174.75		0.00	174.75				
	Δεκέμβριος															
	Ιανουάριος															
	Φεβρουάριος															
	Μάρτιος															
	Απρίλιος															
	Μάιος															
	Ιούνιος															
	Ιούλιος															
	Αύγουστος															
	Σεπτέμβρης															
1995 - 1996	Οκτώβριος	166.67	174.75	174.75												
	Νοέμβριος	0.00	174.75													
	Δεκέμβριος															
	Ιανουάριος															
	Φεβρουάριος															
	Μάρτιος															
	Απρίλιος															
	Μάιος															
	Ιούνιος															
	Ιούλιος															
	Αύγουστος															
	Σεπτέμβρης															
		<b>minVλ= 6.66</b>			<b>minVλ= 7.92</b>			<b>minVλ= 7.92</b>			<b>minVλ= 15.46</b>			<b>minVλ= 23.10</b>		
		<b>maxVλ= 174.75</b>			<b>maxVλ= 174.75</b>			<b>maxVλ= 174.75</b>			<b>maxVλ= 174.75</b>			<b>maxVλ= 174.75</b>		

Πίνακας 4.5.1.1 : Υπολογισμός Αθροιστικών Καμπύλων Εισροής-Ζήτησης (Smax = 100 - aG = 15%)

1.85 εκατ.μ3

Υδρολογικό Έτος	Μήνας	1 έτος			2 έτη			3 έτη			4 έτη			5 έτη		
		minR/ έτος	maxR/ έτος	Αθροιστική ετήσια	minR/ έτος	maxR/ έτος	Αθροιστική ετήσια	minR/ έτος	maxR/ έτος	Αθροιστική ετήσια	minR/ έτος	maxR/ έτος	Αθροιστική ετήσια	minR/ έτος	maxR/ έτος	Αθροιστική ετήσια
1964 - 1965	Οκτώβριος	-0.26	7.59	7.84	-0.26	7.59	7.84	-0.26	7.59	7.84	-0.26	13.74	14.00	-0.26	20.91	21.16
	Νοέμβριος	-0.26	7.59		-0.26	7.59		-0.26	7.59		-0.26	13.74		-0.26	20.91	
	Δεκέμβριος															
	Ιανουάριος															
	Φεβρουάριος															
	Μάρτιος															
	Απρίλιος															
	Μάιος															
	Ιούνιος															
	Ιούλιος															
	Αύγουστος															
Σεπτέμβρης																
1965 - 1966	Οκτώβριος	4.40	6.20	6.20												
	Νοέμβριος	0.00	6.20													
	Δεκέμβριος															
	Ιανουάριος															
	Φεβρουάριος															
	Μάρτιος															
	Απρίλιος															
	Μάιος															
	Ιούνιος															
	Ιούλιος															
	Αύγουστος															
Σεπτέμβρης																
1966 - 1967	Οκτώβριος	3.99	6.32	6.32	3.99	13.74	13.74									
	Νοέμβριος	0.00	6.32		0.00	13.74										
	Δεκέμβριος															
	Ιανουάριος															
	Φεβρουάριος															
	Μάρτιος															
	Απρίλιος															
	Μάιος															
	Ιούνιος															
	Ιούλιος															
	Αύγουστος															
Σεπτέμβρης																

Πίνακας 4.5.1.1 : Υπολογισμός Αθροιστικών Καμπύλων Εισροής-Ζήτησης (Smax = 100 - aG = 15%)

1.85 εκατ.μ3

Υδρολογικό Έτος	Μήνας	1 έτος			2 έτη			3 έτη			4 έτη			5 έτη						
		minR/έτος	maxR/έτος	Αθροιστική ετήσια	minR/έτος	maxR/έτος	Αθροιστική ετήσια	minR/έτος	maxR/έτος	Αθροιστική ετήσια	minR/έτος	maxR/έτος	Αθροιστική ετήσια	minR/έτος	maxR/έτος	Αθροιστική ετήσια				
1967 - 1968	Οκτώβριος	4.67	13.74	13.74				4.67	24.08	24.08										
	Νοέμβριος	0.00	13.74					0.00	24.08											
	Δεκέμβριος																			
	Ιανουάριος																			
	Φεβρουάριος																			
	Μάρτιος																			
	Απρίλιος																			
	Μάιος																			
	Ιούνιος																			
	Ιούλιος																			
	Αύγουστος																			
	Σεπτέμβρης																			
1968 - 1969	Οκτώβριος	12.35	20.91	20.91	12.35	24.08	24.08				12.35	37.89	37.89							
	Νοέμβριος	0.00	20.91		0.00	24.08					0.00	37.89								
	Δεκέμβριος																			
	Ιανουάριος																			
	Φεβρουάριος																			
	Μάρτιος																			
	Απρίλιος																			
	Μάιος																			
	Ιούνιος																			
	Ιούλιος																			
	Αύγουστος																			
	Σεπτέμβρης																			
1969 - 1970	Οκτώβριος	19.37	24.08	24.08												19.37	49.99	49.99		
	Νοέμβριος	0.00	24.08													0.00	49.99			
	Δεκέμβριος																			
	Ιανουάριος																			
	Φεβρουάριος																			
	Μάρτιος																			
	Απρίλιος																			
	Μάιος																			
	Ιούνιος																			
	Ιούλιος																			
	Αύγουστος																			
	Σεπτέμβρης																			

Πίνακας 4.5.1.1 : Υπολογισμός Αθροιστικών Καμπύλων Εισροής-Ζήτησης (Smax = 100 - aG = 15%)

1.85 εκατ. m3

Υδρολογικό Έτος	Μήνας	1 έτος			2 έτη			3 έτη			4 έτη			5 έτη															
		minR/ έτος	maxR/ έτος	Αθροιστική ετήσια	minR/ έτος	maxR/ έτος	Αθροιστική ετήσια	minR/ έτος	maxR/ έτος	Αθροιστική ετήσια	minR/ έτος	maxR/ έτος	Αθροιστική ετήσια	minR/ έτος	maxR/ έτος	Αθροιστική ετήσια													
1970 - 1971	Οκτώβριος	22.44	31.08	31.08	22.44	37.89	37.89	22.44	48.06	48.06																			
	Νοέμβριος	0.00	31.08														0.00	37.89	0.00	48.06									
	Δεκέμβριος																												
	Ιανουάριος																												
	Φεβρουάριος																												
	Μάρτιος																												
	Απρίλιος																												
	Μάιος																												
	Ιούνιος																												
	Ιούλιος																												
	Αύγουστος																												
	Σεπτέμβριος																												
1971 - 1972	Οκτώβριος	29.43	37.89	37.89																									
	Νοέμβριος	0.00	37.89																										
	Δεκέμβριος																												
	Ιανουάριος																												
	Φεβρουάριος																												
	Μάρτιος																												
	Απρίλιος																												
	Μάιος																												
	Ιούνιος																												
	Ιούλιος																												
	Αύγουστος																												
	Σεπτέμβριος																												
1972 - 1973	Οκτώβριος	36.20	48.06	48.06	36.20	49.99	49.99	36.20	58.20	58.20																			
	Νοέμβριος	0.00	48.06														0.00	49.99	0.00	58.20									
	Δεκέμβριος																												
	Ιανουάριος																												
	Φεβρουάριος																												
	Μάρτιος																												
	Απρίλιος																												
	Μάιος																												
	Ιούνιος																												
	Ιούλιος																												
	Αύγουστος																												
	Σεπτέμβριος																												

Πίνακας 4.5.1.1 : Υπολογισμός Αθροιστικών Καμπύλων Εισροής-Ζήτησης (Smax = 100 - aG = 15%)

1.85 εκατ. m3

Υδρολογικό Έτος	Μήνας	1 έτος			2 έτη			3 έτη			4 έτη			5 έτη				
		minR/ έτος	maxR/ έτος	Αθροιστική ετήσια	minR/ έτος	maxR/ έτος	Αθροιστική ετήσια	minR/ έτος	maxR/ έτος	Αθροιστική ετήσια	minR/ έτος	maxR/ έτος	Αθροιστική ετήσια	minR/ έτος	maxR/ έτος	Αθροιστική ετήσια		
1973 - 1974	Οκτώβριος	46.31	49.99	49.99				46.31	58.20	58.20								
	Νοέμβριος	0.00	49.99					0.00	58.20									
	Δεκέμβριος																	
	Ιανουάριος																	
	Φεβρουάριος																	
	Μάρτιος																	
	Απρίλιος																	
	Μάιος																	
	Ιούνιος																	
	Ιούλιος																	
	Αύγουστος																	
Σεπτέμβριος																		
1974 - 1975	Οκτώβριος	46.80	48.60	48.60	46.50	58.20	58.20											
	Νοέμβριος	0.00	48.60		0.00	58.20												
	Δεκέμβριος																	
	Ιανουάριος																	
	Φεβρουάριος																	
	Μάρτιος																	
	Απρίλιος																	
	Μάιος																	
	Ιούνιος																	
	Ιούλιος																	
	Αύγουστος																	
Σεπτέμβριος																		
1975 - 1976	Οκτώβριος	46.50	58.20	58.20														
	Νοέμβριος	0.00	58.20															
	Δεκέμβριος																	
	Ιανουάριος																	
	Φεβρουάριος																	
	Μάρτιος																	
	Απρίλιος																	
	Μάιος																	
	Ιούνιος																	
	Ιούλιος																	
	Αύγουστος																	
Σεπτέμβριος																		

Πίνακας 4.5.1.1 : Υπολογισμός Αθροιστικών Καμπύλων Εισροής-Ζήτησης (Smax = 100 - aG = 15%)

1.85 εκατ.μ3

Υδρολογικό Έτος	Μήνας	1 έτος			2 έτη			3 έτη			4 έτη			5 έτη		
		minR/ έτος	maxR/ έτος	Αθροιστική ετήσια	minR/ έτος	maxR/ έτος	Αθροιστική ετήσια	minR/ έτος	maxR/ έτος	Αθροιστική ετήσια	minR/ έτος	maxR/ έτος	Αθροιστική ετήσια	minR/ έτος	maxR/ έτος	Αθροιστική ετήσια
1976 -1977	Οκτώβριος	56.97	62.60	62.60	56.97	71.94	71.94	56.97	76.17	76.17	56.97	83.45	83.45			
	Νοέμβριος	0.00	62.60		0.00	71.94		0.00	76.17		0.00	83.45				
	Δεκέμβριος															
	Ιανουάριος															
	Φεβρουάριος															
	Μάρτιος															
	Απρίλιος															
	Μάιος															
	Ιούνιος															
	Ιούλιος															
	Αύγουστος															
Σεπτέμβριος																
1977 - 1978	Οκτώβριος	60.95	71.94	71.94			71.94			71.94			71.94			
	Νοέμβριος	0.00	71.94													
	Δεκέμβριος															
	Ιανουάριος															
	Φεβρουάριος															
	Μάρτιος															
	Απρίλιος															
	Μάιος															
	Ιούνιος															
	Ιούλιος															
	Αύγουστος															
Σεπτέμβριος																
1978 - 1979	Οκτώβριος	70.71	76.17	76.17	70.71	83.45	83.45			83.45			83.45			
	Νοέμβριος	0.00	76.17		0.00	83.45										
	Δεκέμβριος															
	Ιανουάριος															
	Φεβρουάριος															
	Μάρτιος															
	Απρίλιος															
	Μάιος															
	Ιούνιος															
	Ιούλιος															
	Αύγουστος															
Σεπτέμβριος																

Πίνακας 4.5.1.1 : Υπολογισμός Αθροιστικών Καμπύλων Εισροής-Ζήτησης (Smax = 100 - aG = 15%)

1.85 εκατ. m3

Υδρολογικό Έτος	Μήνας	1 έτος			2 έτη			3 έτη			4 έτη			5 έτη									
		minR/ έτος	maxR/ έτος	Αθροιστική ετήσια	minR/ έτος	maxR/ έτος	Αθροιστική ετήσια	minR/ έτος	maxR/ έτος	Αθροιστική ετήσια	minR/ έτος	maxR/ έτος	Αθροιστική ετήσια	minR/ έτος	maxR/ έτος	Αθροιστική ετήσια							
1979 - 1980	Οκτώβριος	74.68	83.45	83.45				74.68	102.49	102.49							74.68	115.13	115.13				
	Νοέμβριος	0.00	83.45					0.00	102.49								0.00	115.13					
	Δεκέμβριος																						
	Ιανουάριος																						
	Φεβρουάριος																						
	Μάρτιος																						
	Απρίλιος																						
	Μάιος																						
	Ιούνιος																						
	Ιούλιος																						
	Αύγουστος																						
	Σεπτέμβριος																						
1980 - 1981	Οκτώβριος	81.90	93.08	93.08	81.90	102.49	102.49										81.90	115.13	115.13				
	Νοέμβριος	0.00	93.08		0.00	102.49											0.00	115.13					
	Δεκέμβριος																						
	Ιανουάριος																						
	Φεβρουάριος																						
	Μάρτιος																						
	Απρίλιος																						
	Μάιος																						
	Ιούνιος																						
	Ιούλιος																						
	Αύγουστος																						
	Σεπτέμβριος																						
1981 - 1982	Οκτώβριος	91.44	102.49	102.49																			
	Νοέμβριος	0.00	102.49																				
	Δεκέμβριος																						
	Ιανουάριος																						
	Φεβρουάριος																						
	Μάρτιος																						
	Απρίλιος																						
	Μάιος																						
	Ιούνιος																						
	Ιούλιος																						
	Αύγουστος																						
	Σεπτέμβριος																						

Πίνακας 4.5.1.1 : Υπολογισμός Αθροιστικών Καμπύλων Εισροής-Ζήτησης (Smax = 100 - aG = 15%)

1.85 εκατ. m3

Υδρολογικό Έτος	Μήνας	1 έτος			2 έτη			3 έτη			4 έτη			5 έτη							
		minR/ έτος	maxR/ έτος	Αθροιστική ετήσια	minR/ έτος	maxR/ έτος	Αθροιστική ετήσια	minR/ έτος	maxR/ έτος	Αθροιστική ετήσια	minR/ έτος	maxR/ έτος	Αθροιστική ετήσια	minR/ έτος	maxR/ έτος	Αθροιστική ετήσια					
1982 - 1983	Οκτώβριος	100.89	106.45	106.45	100.89	115.13	115.13	100.89	124.28	124.28											
	Νοέμβριος	0.00	106.45		0.00	115.13		0.00	124.28												
	Δεκέμβριος																				
	Ιανουάριος																				
	Φεβρουάριος																				
	Μάρτιος																				
	Απρίλιος																				
	Μάιος																				
	Ιούνιος																				
	Ιούλιος																				
	Αύγουστος																				
Σεπτέμβρης																					
1983 - 1984	Οκτώβριος	104.91	115.13	115.13			115.13			115.13											
	Νοέμβριος	0.00	115.13																		
	Δεκέμβριος																				
	Ιανουάριος																				
	Φεβρουάριος																				
	Μάρτιος																				
	Απρίλιος																				
	Μάιος																				
	Ιούνιος																				
	Ιούλιος																				
	Αύγουστος																				
Σεπτέμβρης																					
1984 - 1985	Οκτώβριος	113.74	124.28	124.28	113.74	125.39	125.39			125.39	113.74	130.39	130.39	113.74	132.81	132.81					
	Νοέμβριος	0.00	124.28		0.00	125.39		0.00	130.39		0.00	132.81									
	Δεκέμβριος																				
	Ιανουάριος																				
	Φεβρουάριος																				
	Μάρτιος																				
	Απρίλιος																				
	Μάιος																				
	Ιούνιος																				
	Ιούλιος																				
	Αύγουστος																				
Σεπτέμβρης																					



Πίνακας 4.5.1.1 : Υπολογισμός Αθροιστικών Καμπύλων Εισροής-Ζήτησης (Smax = 100 - aG = 15%)

1.85 εκατ. m3

Υδρολογικό Έτος	Μήνας	1 έτος			2 έτη			3 έτη			4 έτη			5 έτη				
		minR/ έτος	maxR/ έτος	Αθροιστική ετήσια	minR/ έτος	maxR/ έτος	Αθροιστική ετήσια	minR/ έτος	maxR/ έτος	Αθροιστική ετήσια	minR/ έτος	maxR/ έτος	Αθροιστική ετήσια	minR/ έτος	maxR/ έτος	Αθροιστική ετήσια		
1985 - 1986	Οκτώβριος	122.63	125.39	125.39				122.63	130.39	130.39								
	Νοέμβριος	0.00	125.39					0.00	130.39									
	Δεκέμβριος																	
	Ιανουάριος																	
	Φεβρουάριος																	
	Μάρτιος																	
	Απρίλιος																	
	Μάιος																	
	Ιούνιος																	
	Ιούλιος																	
	Αύγουστος																	
Σεπτέμβρης																		
1986 - 1987	Οκτώβριος	123.43	125.07	125.07	123.43	130.39	130.39											
	Νοέμβριος	0.00	125.07		0.00	130.39												
	Δεκέμβριος																	
	Ιανουάριος																	
	Φεβρουάριος																	
	Μάρτιος																	
	Απρίλιος																	
	Μάιος																	
	Ιούνιος																	
	Ιούλιος																	
	Αύγουστος																	
Σεπτέμβρης																		
1987 - 1988	Οκτώβριος	123.48	130.39	130.39														
	Νοέμβριος	0.00	130.39															
	Δεκέμβριος																	
	Ιανουάριος																	
	Φεβρουάριος																	
	Μάρτιος																	
	Απρίλιος																	
	Μάιος																	
	Ιούνιος																	
	Ιούλιος																	
	Αύγουστος																	
Σεπτέμβρης																		

Πίνακας 4.5.1.1 : Υπολογισμός Αθροιστικών Καμπύλων Εισροής-Ζήτησης (Smax = 100 - aG = 15%)

1.85 εκατ. m3

Υδρολογικό Έτος	Μήνας	1 έτος			2 έτη			3 έτη			4 έτη			5 έτη						
		minR/έτος	maxR/έτος	Αθροιστική ετήσια	minR/έτος	maxR/έτος	Αθροιστική ετήσια	minR/έτος	maxR/έτος	Αθροιστική ετήσια	minR/έτος	maxR/έτος	Αθροιστική ετήσια	minR/έτος	maxR/έτος	Αθροιστική ετήσια				
1988 - 1989	Οκτώβριος	128.85	132.81	132.81	128.85	132.81	132.81	128.80	133.61	133.61	128.80	139.00	139.00							
	Νοέμβριος	0.00	132.81		0.00	132.81		0.00	133.61		0.00	139.00								
	Δεκέμβριος																			
	Ιανουάριος																			
	Φεβρουάριος																			
	Μάρτιος																			
	Απρίλιος																			
	Μάιος																			
	Ιούνιος																			
	Ιούλιος																			
	Αύγουστος																			
Σεπτέμβρης																				
1989 - 1990	Οκτώβριος	129.31	131.11	131.11										128.80	147.59	147.59				
	Νοέμβριος	0.00	131.11		0.00	147.59														
	Δεκέμβριος																			
	Ιανουάριος																			
	Φεβρουάριος																			
	Μάρτιος																			
	Απρίλιος																			
	Μάιος																			
	Ιούνιος																			
	Ιούλιος																			
	Αύγουστος																			
Σεπτέμβρης																				
1990 - 1991	Οκτώβριος	128.80	133.61	133.61	128.80	139.00	139.00													
	Νοέμβριος	0.00	133.61		0.00	139.00														
	Δεκέμβριος																			
	Ιανουάριος																			
	Φεβρουάριος																			
	Μάρτιος																			
	Απρίλιος																			
	Μάιος																			
	Ιούνιος																			
	Ιούλιος																			
	Αύγουστος																			
Σεπτέμβρης																				

Πίνακας 4.5.1.1 : Υπολογισμός Αθροιστικών Καμπύλων Εισροής-Ζήτησης (Smax = 100 - aG = 15%)

1.85 εκατ. m3

Υδρολογικό Έτος	Μήνας	1 έτος			2 έτη			3 έτη			4 έτη			5 έτη				
		minR/ έτος	maxR/ έτος	Αθροιστική ετήσια	minR/ έτος	maxR/ έτος	Αθροιστική ετήσια	minR/ έτος	maxR/ έτος	Αθροιστική ετήσια	minR/ έτος	maxR/ έτος	Αθροιστική ετήσια	minR/ έτος	maxR/ έτος	Αθροιστική ετήσια		
1991 - 1992	Οκτώβριος	132.22	139.00	139.00				132.22	147.59	147.59								
	Νοέμβριος	0.00	139.00					0.00	147.59									
	Δεκέμβριος																	
	Ιανουάριος																	
	Φεβρουάριος																	
	Μάρτιος																	
	Απρίλιος																	
	Μάιος																	
	Ιούνιος																	
	Ιούλιος																	
	Αύγουστος																	
	Σεπτέμβριος																	
1992 - 1993	Οκτώβριος	137.25	140.15	140.15	137.25	147.59	147.59				137.25	160.22	160.22					
	Νοέμβριος	0.00	140.15		0.00	147.59					0.00	160.22						
	Δεκέμβριος																	
	Ιανουάριος																	
	Φεβρουάριος																	
	Μάρτιος																	
	Απρίλιος																	
	Μάιος																	
	Ιούνιος																	
	Ιούλιος																	
	Αύγουστος																	
	Σεπτέμβριος																	
1993 - 1994	Οκτώβριος	138.66	147.59	147.59														
	Νοέμβριος	0.00	147.59															
	Δεκέμβριος																	
	Ιανουάριος																	
	Φεβρουάριος																	
	Μάρτιος																	
	Απρίλιος																	
	Μάιος																	
	Ιούνιος																	
	Ιούλιος																	
	Αύγουστος																	
	Σεπτέμβριος																	

Πίνακας 4.5.1.1 : Υπολογισμός Αθροιστικών Καμπύλων Εισροής-Ζήτησης (Smax = 100 - aG = 15%)

1.85 εκατ. m <sup>3</sup>																					
Υδρολογικό Έτος	Μήνας	1 έτος			2 έτη			3 έτη			4 έτη			5 έτη							
		minR/έτος	maxR/έτος	Αθροιστική ετήσια	minR/έτος	maxR/έτος	Αθροιστική ετήσια	minR/έτος	maxR/έτος	Αθροιστική ετήσια	minR/έτος	maxR/έτος	Αθροιστική ετήσια	minR/έτος	maxR/έτος	Αθροιστική ετήσια					
1994 - 1995	Οκτώβριος	146.04	153.85	153.85	146.04	160.22	160.22	146.04	160.22	160.22				146.04	160.22	160.22					
	Νοέμβριος	0.00	153.85		0.00	160.22		0.00	160.22					0.00	160.22						
	Δεκέμβριος																				
	Ιανουάριος																				
	Φεβρουάριος																				
	Μάρτιος																				
	Απρίλιος																				
	Μάιος																				
	Ιούνιος																				
	Ιούλιος																				
	Αύγουστος																				
Σεπτέμβρης																					
1995 - 1996	Οκτώβριος	152.21	160.22	160.22																	
	Νοέμβριος	0.00	160.22																		
	Δεκέμβριος																				
	Ιανουάριος																				
	Φεβρουάριος																				
	Μάρτιος																				
	Απρίλιος																				
	Μάιος																				
	Ιούνιος																				
	Ιούλιος																				
	Αύγουστος																				
Σεπτέμβρης																					
		<b>minVλ=</b>	<b>6.20</b>		<b>minVλ=</b>	<b>7.84</b>		<b>minVλ=</b>	<b>7.84</b>		<b>minVλ=</b>	<b>14.00</b>		<b>minVλ=</b>	<b>21.16</b>						
		<b>maxVλ=</b>	<b>160.22</b>		<b>maxVλ=</b>	<b>160.22</b>		<b>maxVλ=</b>	<b>160.22</b>		<b>maxVλ=</b>	<b>160.22</b>		<b>maxVλ=</b>	<b>160.22</b>						

Πίνακας 4.5.1.1 : Υπολογισμός Αθροιστικών Καμπύλων Εισροής-Ζήτησης (Smax = 100 - aG = 15%)

		1.08 εκατ. m4														
Υδρολογικό Έτος	Μήνας	1 έτος			2 έτη			3 έτη			4 έτη			5 έτη		
		minR/ έτος	maxR/ έτος	Αθροιστική ετήσια	minR/ έτος	maxR/ έτος	Αθροιστική ετήσια	minR/ έτος	maxR/ έτος	Αθροιστική ετήσια	minR/ έτος	maxR/ έτος	Αθροιστική ετήσια	minR/ έτος	maxR/ έτος	Αθροιστική ετήσια
1964 - 1965	Οκτώβριος	-0.15	7.82	7.97	-0.15	7.82	7.97	-0.15	8.17	8.32	-0.15	16.40	16.55	-0.15	24.37	24.52
	Νοέμβριος	-0.15	7.82		-0.15	7.82		-0.15	8.17		-0.15	16.40		-0.15	24.37	
	Δεκέμβριος															
	Ιανουάριος															
	Φεβρουάριος															
	Μάρτιος															
	Απρίλιος															
	Μάιος															
	Ιούνιος															
	Ιούλιος															
	Αύγουστος															
Σεπτέμβρης																
1965 - 1966	Οκτώβριος	5.95	7.01	7.01												
	Νοέμβριος	0.00	7.01													
	Δεκέμβριος															
	Ιανουάριος															
	Φεβρουάριος															
	Μάρτιος															
	Απρίλιος															
	Μάιος															
	Ιούνιος															
	Ιούλιος															
	Αύγουστος															
Σεπτέμβρης																
1966 - 1967	Οκτώβριος	5.71	8.17	8.17	5.71	16.40	16.40									
	Νοέμβριος	0.00	8.17		0.00	16.40										
	Δεκέμβριος															
	Ιανουάριος															
	Φεβρουάριος															
	Μάρτιος															
	Απρίλιος															
	Μάιος															
	Ιούνιος															
	Ιούλιος															
	Αύγουστος															
Σεπτέμβρης																

Πίνακας 4.5.1.1 : Υπολογισμός Αθροιστικών Καμπύλων Εισροής-Ζήτησης (Smax = 100 - aG = 15%)

		1.08 εκατ. m4																
Υδρολογικό Έτος	Μήνας	1 έτος			2 έτη			3 έτη			4 έτη			5 έτη				
		minR/έτος	maxR/έτος	Αθροιστική ετήσια	minR/έτος	maxR/έτος	Αθροιστική ετήσια	minR/έτος	maxR/έτος	Αθροιστική ετήσια	minR/έτος	maxR/έτος	Αθροιστική ετήσια	minR/έτος	maxR/έτος	Αθροιστική ετήσια		
1967 - 1968	Οκτώβριος	7.20	16.40	16.40				7.20	28.31	28.31								
	Νοέμβριος	0.00	16.40					0.00	28.31									
	Δεκέμβριος																	
	Ιανουάριος																	
	Φεβρουάριος																	
	Μάρτιος																	
	Απρίλιος																	
	Μάιος																	
	Ιούνιος																	
	Ιούλιος																	
	Αύγουστος																	
Σεπτέμβρης																		
1968 - 1969	Οκτώβριος	15.58	24.37	24.37				15.58	28.31	28.31								
	Νοέμβριος	0.00	24.37					0.00	28.31									
	Δεκέμβριος																	
	Ιανουάριος																	
	Φεβρουάριος																	
	Μάρτιος																	
	Απρίλιος																	
	Μάιος																	
	Ιούνιος																	
	Ιούλιος																	
	Αύγουστος																	
Σεπτέμβρης																		
1969 - 1970	Οκτώβριος	23.47	28.31	28.31														
	Νοέμβριος	0.00	28.31														23.47	57.49
	Δεκέμβριος																0.00	57.49
	Ιανουάριος																	
	Φεβρουάριος																	
	Μάρτιος																	
	Απρίλιος																	
	Μάιος																	
	Ιούνιος																	
	Ιούλιος																	
	Αύγουστος																	
Σεπτέμβρης																		

Πίνακας 4.5.1.1 : Υπολογισμός Αθροιστικών Καμπύλων Εισροής-Ζήτησης (Smax = 100 - aG = 15%)

		1.08 εκατ. m4														
Υδρολογικό Έτος	Μήνας	1 έτος			2 έτη			3 έτη			4 έτη			5 έτη		
		minR/ έτος	maxR/ έτος	Αθροιστική ετήσια	minR/ έτος	maxR/ έτος	Αθροιστική ετήσια	minR/ έτος	maxR/ έτος	Αθροιστική ετήσια	minR/ έτος	maxR/ έτος	Αθροιστική ετήσια	minR/ έτος	maxR/ έτος	Αθροιστική ετήσια
1970 - 1971	Οκτώβριος	27.35	36.16	36.16	27.35	43.73	43.73	27.35	54.75	54.75						
	Νοέμβριος	0.00	36.16		0.00	43.73		0.00	54.75							
	Δεκέμβριος															
	Ιανουάριος															
	Φεβρουάριος															
	Μάρτιος															
	Απρίλιος															
	Μάιος															
	Ιούνιος															
	Ιούλιος															
	Αύγουστος															
Σεπτέμβριος																
1971 - 1972	Οκτώβριος	35.19	43.73	43.73												
	Νοέμβριος	0.00	43.73													
	Δεκέμβριος															
	Ιανουάριος															
	Φεβρουάριος															
	Μάρτιος															
	Απρίλιος															
	Μάιος															
	Ιούνιος															
	Ιούλιος															
	Αύγουστος															
Σεπτέμβριος																
1972 - 1973	Οκτώβριος	42.77	54.75	54.75	42.77	57.49	57.49				42.77	67.38	67.38			
	Νοέμβριος	0.00	54.75		0.00	57.49		0.00	67.38							
	Δεκέμβριος															
	Ιανουάριος															
	Φεβρουάριος															
	Μάρτιος															
	Απρίλιος															
	Μάιος															
	Ιούνιος															
	Ιούλιος															
	Αύγουστος															
Σεπτέμβριος																

Πίνακας 4.5.1.1 : Υπολογισμός Αθροιστικών Καμπύλων Εισροής-Ζήτησης (Smax = 100 - aG = 15%)

		1.08 εκατ.m4														
Υδρολογικό Έτος	Μήνας	1 έτος			2 έτη			3 έτη			4 έτη			5 έτη		
		minR/έτος	maxR/έτος	Αθροιστική ετήσια	minR/έτος	maxR/έτος	Αθροιστική ετήσια	minR/έτος	maxR/έτος	Αθροιστική ετήσια	minR/έτος	maxR/έτος	Αθροιστική ετήσια	minR/έτος	maxR/έτος	Αθροιστική ετήσια
1973 - 1974	Οκτώβριος	53.73	57.49	57.49				53.73	67.38	67.38						
	Νοέμβριος	0.00	57.49					0.00	67.38							
	Δεκέμβριος															
	Ιανουάριος															
	Φεβρουάριος															
	Μάρτιος															
	Απρίλιος															
	Μάιος															
	Ιούνιος															
	Ιούλιος															
	Αύγουστος															
Σεπτέμβριος																
1974 - 1975	Οκτώβριος	55.62	56.68	56.68				55.44	67.38	67.38						
	Νοέμβριος	0.00	56.68					0.00	67.38							
	Δεκέμβριος															
	Ιανουάριος															
	Φεβρουάριος															
	Μάρτιος															
	Απρίλιος															
	Μάιος															
	Ιούνιος															
	Ιούλιος															
	Αύγουστος															
Σεπτέμβριος																
1975 - 1976	Οκτώβριος	55.44	67.38	67.38				55.44	67.38	67.38						
	Νοέμβριος	0.00	67.38					0.00	67.38							
	Δεκέμβριος															
	Ιανουάριος															
	Φεβρουάριος															
	Μάρτιος															
	Απρίλιος															
	Μάιος															
	Ιούνιος															
	Ιούλιος															
	Αύγουστος															
Σεπτέμβριος																



Πίνακας 4.5.1.1 : Υπολογισμός Αθροιστικών Καμπύλων Εισροής-Ζήτησης (Smax = 100 - aG = 15%)

		1.08 εκατ. m4														
Υδρολογικό Έτος	Μήνας	1 έτος			2 έτη			3 έτη			4 έτη			5 έτη		
		minR/ έτος	maxR/ έτος	Αθροιστική ετήσια	minR/ έτος	maxR/ έτος	Αθροιστική ετήσια	minR/ έτος	maxR/ έτος	Αθροιστική ετήσια	minR/ έτος	maxR/ έτος	Αθροιστική ετήσια	minR/ έτος	maxR/ έτος	Αθροιστική ετήσια
1976 -1977	Οκτώβριος	66.66	72.48	72.48	66.66	82.73	82.73	66.66	87.67	87.67	66.66	95.79	95.79			
	Νοέμβριος	0.00	72.48		0.00	82.73		0.00	87.67		0.00	95.79				
	Δεκέμβριος															
	Ιανουάριος															
	Φεβρουάριος															
	Μάρτιος															
	Απρίλιος															
	Μάιος															
	Ιούνιος															
	Ιούλιος															
	Αύγουστος															
Σεπτέμβριος																
1977 - 1978	Οκτώβριος	71.51	82.73	82.73			82.73			87.67			95.79			
	Νοέμβριος	0.00	82.73													
	Δεκέμβριος															
	Ιανουάριος															
	Φεβρουάριος															
	Μάρτιος															
	Απρίλιος															
	Μάιος															
	Ιούνιος															
	Ιούλιος															
	Αύγουστος															
Σεπτέμβριος																
1978 - 1979	Οκτώβριος	82.01	87.67	87.67	82.01	95.79	95.79			87.67			95.79			
	Νοέμβριος	0.00	87.67		0.00	95.79										
	Δεκέμβριος															
	Ιανουάριος															
	Φεβρουάριος															
	Μάρτιος															
	Απρίλιος															
	Μάιος															
	Ιούνιος															
	Ιούλιος															
	Αύγουστος															
Σεπτέμβριος																

Πίνακας 4.5.1.1 : Υπολογισμός Αθροιστικών Καμπύλων Εισροής-Ζήτησης (Smax = 100 - aG = 15%)

		1.08 εκατ. m4																				
Υδρολογικό Έτος	Μήνας	1 έτος			2 έτη			3 έτη			4 έτη			5 έτη								
		minR/έτος	maxR/έτος	Αθροιστική ετήσια	minR/έτος	maxR/έτος	Αθροιστική ετήσια	minR/έτος	maxR/έτος	Αθροιστική ετήσια	minR/έτος	maxR/έτος	Αθροιστική ετήσια	minR/έτος	maxR/έτος	Αθροιστική ετήσια						
1979 - 1980	Οκτώβριος	86.80	95.79	95.79				86.80	116.51	116.51						86.80	130.77	130.77				
	Νοέμβριος	0.00	95.79					0.00	116.51							0.00	130.77					
	Δεκέμβριος																					
	Ιανουάριος																					
	Φεβρουάριος																					
	Μάρτιος																					
	Απρίλιος																					
	Μάιος																					
	Ιούνιος																					
	Ιούλιος																					
	Αύγουστος																					
Σεπτέμβρης																						
1980 - 1981	Οκτώβριος	94.89	106.19	106.19	94.89	116.51	116.51									94.89	130.77	130.77				
	Νοέμβριος	0.00	106.19		0.00	116.51										0.00	130.77					
	Δεκέμβριος																					
	Ιανουάριος																					
	Φεβρουάριος																					
	Μάρτιος																					
	Απρίλιος																					
	Μάιος																					
	Ιούνιος																					
	Ιούλιος																					
	Αύγουστος																					
Σεπτέμβρης																						
1981 - 1982	Οκτώβριος	105.23	116.51	116.51																		
	Νοέμβριος	0.00	116.51																			
	Δεκέμβριος																					
	Ιανουάριος																					
	Φεβρουάριος																					
	Μάρτιος																					
	Απρίλιος																					
	Μάιος																					
	Ιούνιος																					
	Ιούλιος																					
	Αύγουστος																					
Σεπτέμβρης																						

Πίνακας 4.5.1.1 : Υπολογισμός Αθροιστικών Καμπύλων Εισροής-Ζήτησης (Smax = 100 - aG = 15%)

		1.08 εκατ. m4														
Υδρολογικό Έτος	Μήνας	1 έτος			2 έτη			3 έτη			4 έτη			5 έτη		
		minR/έτος	maxR/έτος	Αθροιστική ετήσια	minR/έτος	maxR/έτος	Αθροιστική ετήσια	minR/έτος	maxR/έτος	Αθροιστική ετήσια	minR/έτος	maxR/έτος	Αθροιστική ετήσια	minR/έτος	maxR/έτος	Αθροιστική ετήσια
1982 - 1983	Οκτώβριος	115.58	121.22	121.22	115.58	130.77	130.77	115.58	140.66	140.66						
	Νοέμβριος	0.00	121.22		0.00	130.77		0.00	140.66							
	Δεκέμβριος															
	Ιανουάριος															
	Φεβρουάριος															
	Μάρτιος															
	Απρίλιος															
	Μάιος															
	Ιούνιος															
	Ιούλιος															
	Αύγουστος															
Σεπτέμβρης																
1983 - 1984	Οκτώβριος	120.31	130.77	130.77												
	Νοέμβριος	0.00	130.77													
	Δεκέμβριος															
	Ιανουάριος															
	Φεβρουάριος															
	Μάρτιος															
	Απρίλιος															
	Μάιος															
	Ιούνιος															
	Ιούλιος															
	Αύγουστος															
Σεπτέμβρης																
1984 - 1985	Οκτώβριος	129.96	140.66	140.66	129.96	142.54	142.54				129.96	149.20	149.20	129.96	152.29	152.29
	Νοέμβριος	0.00	140.66		0.00	142.54		0.00	149.20	0.00	152.29					
	Δεκέμβριος															
	Ιανουάριος															
	Φεβρουάριος															
	Μάρτιος															
	Απρίλιος															
	Μάιος															
	Ιούνιος															
	Ιούλιος															
	Αύγουστος															
Σεπτέμβρης																

Πίνακας 4.5.1.1 : Υπολογισμός Αθροιστικών Καμπύλων Εισροής-Ζήτησης (Smax = 100 - aG = 15%)

		1.08 εκατ.m4																														
Υδρολογικό Έτος	Μήνας	1 έτος			2 έτη			3 έτη			4 έτη			5 έτη																		
		minR/έτος	maxR/έτος	Αθροιστική ετήσια	minR/έτος	maxR/έτος	Αθροιστική ετήσια	minR/έτος	maxR/έτος	Αθροιστική ετήσια	minR/έτος	maxR/έτος	Αθροιστική ετήσια	minR/έτος	maxR/έτος	Αθροιστική ετήσια																
1985 - 1986	Οκτώβριος	139.70	142.54	142.54													139.70	149.20	149.20													
	Νοέμβριος	0.00	142.54														0.00	149.20														
	Δεκέμβριος																															
	Ιανουάριος																															
	Φεβρουάριος																															
	Μάρτιος																															
	Απρίλιος																															
	Μάιος																															
	Ιούνιος																															
	Ιούλιος																															
	Αύγουστος																															
Σεπτέμβρης																																
1986 - 1987	Οκτώβριος	141.39	143.14	143.14													141.39	149.20	149.20													
	Νοέμβριος	0.00	143.14														0.00	149.20														
	Δεκέμβριος																															
	Ιανουάριος																															
	Φεβρουάριος																															
	Μάρτιος																															
	Απρίλιος																															
	Μάιος																															
	Ιούνιος																															
	Ιούλιος																															
	Αύγουστος																															
Σεπτέμβρης																																
1987 - 1988	Οκτώβριος	142.20	149.20	149.20													142.20	149.20	149.20													
	Νοέμβριος	0.00	149.20																													
	Δεκέμβριος																															
	Ιανουάριος																															
	Φεβρουάριος																															
	Μάρτιος																															
	Απρίλιος																															
	Μάιος																															
	Ιούνιος																															
	Ιούλιος																															
	Αύγουστος																															
Σεπτέμβρης																																

Πίνακας 4.5.1.1 : Υπολογισμός Αθροιστικών Καμπύλων Εισροής-Ζήτησης (Smax = 100 - aG = 15%)

		1.08 εκατ.m4																				
Υδρολογικό Έτος	Μήνας	1 έτος			2 έτη			3 έτη			4 έτη			5 έτη								
		minR/έτος	maxR/έτος	Αθροιστική ετήσια	minR/έτος	maxR/έτος	Αθροιστική ετήσια	minR/έτος	maxR/έτος	Αθροιστική ετήσια	minR/έτος	maxR/έτος	Αθροιστική ετήσια	minR/έτος	maxR/έτος	Αθροιστική ετήσια						
1988 - 1989	Οκτώβριος	148.29	152.29	152.29	148.29	152.29	152.29	148.29	154.90	154.90	148.29	161.04	161.04									
	Νοέμβριος	0.00	152.29														0.00	152.29	0.00	154.90	0.00	161.04
	Δεκέμβριος																					
	Ιανουάριος																					
	Φεβρουάριος																					
	Μάρτιος																					
	Απρίλιος																					
	Μάιος																					
	Ιούνιος																					
	Ιούλιος																					
	Αύγουστος																					
Σεπτέμβρης																						
1989 - 1990	Οκτώβριος	150.24	151.30	151.30																		
	Νοέμβριος	0.00	151.30																			
	Δεκέμβριος																					
	Ιανουάριος																					
	Φεβρουάριος																					
	Μάρτιος																					
	Απρίλιος																					
	Μάιος																					
	Ιούνιος																					
	Ιούλιος																					
	Αύγουστος																					
Σεπτέμβρης																						
1990 - 1991	Οκτώβριος	149.94	154.90	154.90	149.94	161.04	161.04	149.94	161.04	161.04	149.94	161.04	161.04									
	Νοέμβριος	0.00	154.90														0.00	161.04	0.00	161.04		
	Δεκέμβριος																					
	Ιανουάριος																					
	Φεβρουάριος																					
	Μάρτιος																					
	Απρίλιος																					
	Μάιος																					
	Ιούνιος																					
	Ιούλιος																					
	Αύγουστος																					
Σεπτέμβρης																						

Πίνακας 4.5.1.1 : Υπολογισμός Αθροιστικών Καμπύλων Εισροής-Ζήτησης (Smax = 100 - aG = 15%)

		1.08 εκατ. m4																								
Υδρολογικό Έτος	Μήνας	1 έτος			2 έτη			3 έτη			4 έτη			5 έτη												
		minR/έτος	maxR/έτος	Αθροιστική ετήσια	minR/έτος	maxR/έτος	Αθροιστική ετήσια	minR/έτος	maxR/έτος	Αθροιστική ετήσια	minR/έτος	maxR/έτος	Αθροιστική ετήσια	minR/έτος	maxR/έτος	Αθροιστική ετήσια										
1991 - 1992	Οκτώβριος	154.09	161.04	161.04				154.09	171.24	171.24																
	Νοέμβριος	0.00	161.04					0.00	171.24																	
	Δεκέμβριος																									
	Ιανουάριος																									
	Φεβρουάριος																									
	Μάρτιος																									
	Απρίλιος																									
	Μάιος																									
	Ιούνιος																									
	Ιούλιος																									
	Αύγουστος																									
Σεπτέμβρης																										
1992 - 1993	Οκτώβριος	160.01	162.95	162.95	160.01	171.24	171.24				160.01	185.48	185.48													
	Νοέμβριος	0.00	162.95		0.00	171.24					0.00	185.48														
	Δεκέμβριος																									
	Ιανουάριος																									
	Φεβρουάριος																									
	Μάρτιος																									
	Απρίλιος																									
	Μάιος																									
	Ιούνιος																									
	Ιούλιος																									
	Αύγουστος																									
Σεπτέμβρης																										
1993 - 1994	Οκτώβριος	162.07	171.24	171.24				162.07	171.24	171.24																
	Νοέμβριος	0.00	171.24					0.00	171.24																	
	Δεκέμβριος																									
	Ιανουάριος																									
	Φεβρουάριος																									
	Μάρτιος																									
	Απρίλιος																									
	Μάιος																									
	Ιούνιος																									
	Ιούλιος																									
	Αύγουστος																									
Σεπτέμβρης																										

Πίνακας 4.5.1.1 : Υπολογισμός Αθροιστικών Καμπύλων Εισροής-Ζήτησης (Smax = 100 - aG = 15%)

		1.08 εκατ. m4														
Υδρολογικό Έτος	Μήνας	1 έτος			2 έτη			3 έτη			4 έτη			5 έτη		
		minR/ έτος	maxR/ έτος	Αθροιστική ετήσια	minR/ έτος	maxR/ έτος	Αθροιστική ετήσια	minR/ έτος	maxR/ έτος	Αθροιστική ετήσια	minR/ έτος	maxR/ έτος	Αθροιστική ετήσια	minR/ έτος	maxR/ έτος	Αθροιστική ετήσια
1994 - 1995	Οκτώβριος	170.33	178.31	178.31	170.33	185.48	185.48	170.33	185.48	185.48				170.33	185.48	185.48
	Νοέμβριος	0.00	178.31		0.00	185.48		0.00	185.48		0.00	185.48				
	Δεκέμβριος															
	Ιανουάριος															
	Φεβρουάριος															
	Μάρτιος															
	Απρίλιος															
	Μάιος															
	Ιούνιος															
	Ιούλιος															
	Αύγουστος															
Σεπτέμβρης																
1995 - 1996	Οκτώβριος	177.35	185.48	185.48												
	Νοέμβριος	0.00	185.48													
	Δεκέμβριος															
	Ιανουάριος															
	Φεβρουάριος															
	Μάρτιος															
	Απρίλιος															
	Μάιος															
	Ιούνιος															
	Ιούλιος															
	Αύγουστος															
Σεπτέμβρης																
		<b>minVλ= 7.01</b>			<b>minVλ= 7.97</b>			<b>minVλ= 8.32</b>			<b>minVλ= 16.55</b>			<b>minVλ= 24.52</b>		
		<b>maxVλ= 185.48</b>			<b>maxVλ= 185.48</b>			<b>maxVλ= 185.48</b>			<b>maxVλ= 185.48</b>			<b>maxVλ= 185.48</b>		

**Διάγραμμα 4.5.1.1:**  
**Όγκος Εισροής Ύδατος Χρονικού Μήκους 32 Ετών ( $S_{max}=100-aG=20\%$ )**

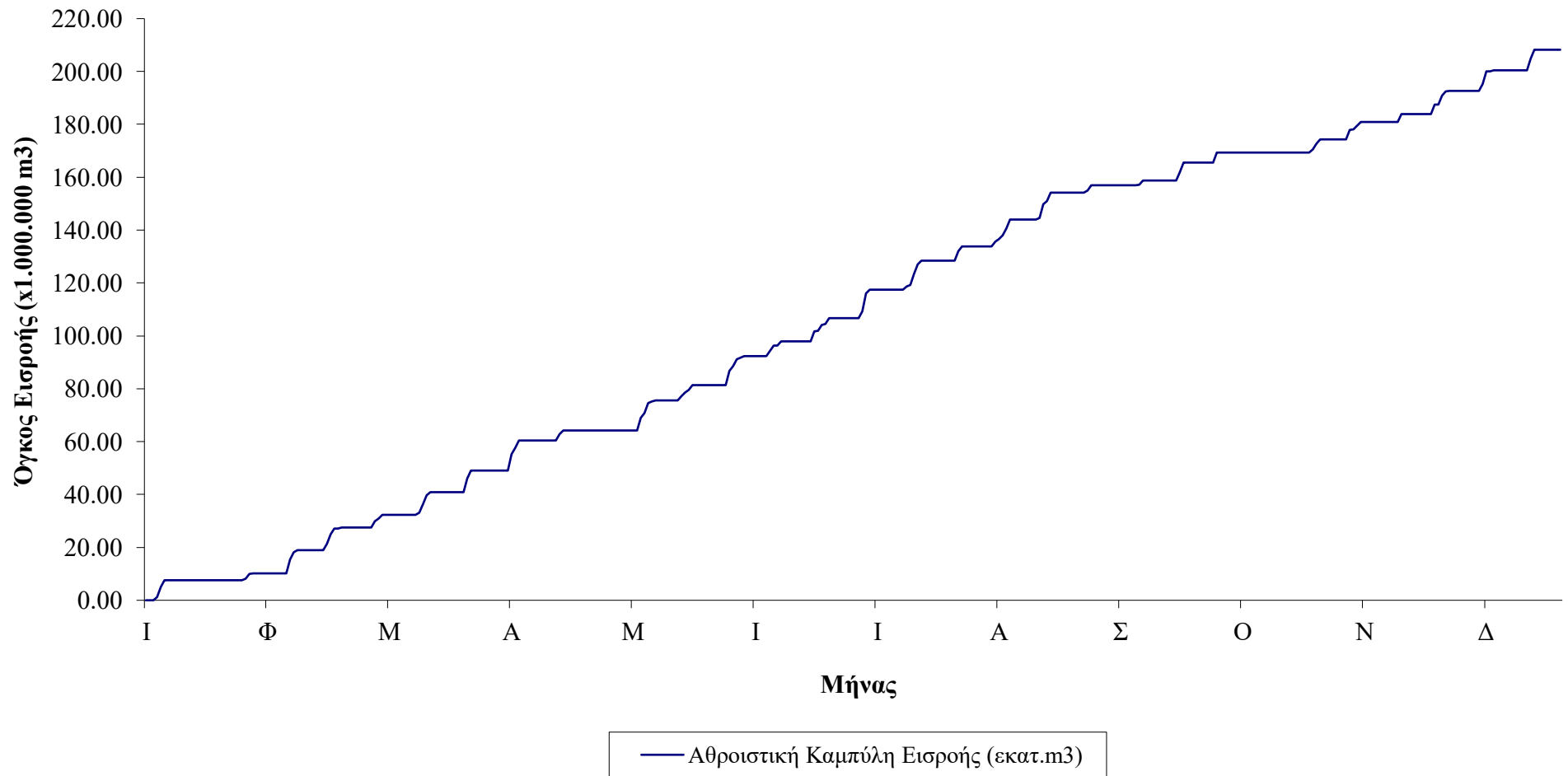



Πίνακας 4.5.1.1 : Υπολογισμός Αθροιστικών Καμπύλων Εισροής-Ζήτησης (Smax = 100 - aG = 20%)

Υδρολογικό Έτος	Μήνας	A/A Μηνών	Μηνιαίος Όγκος Απορροής V (εκατ. m3/μήνα)	Αθροιστική Καμπύλη Εισροής (εκατ. m3)	Μηνιαία ζήτηση για ετήσιο όγκο ζήτησης 1,41 εκ. m3 (εκ. m3/μήνα)	Αθροιστική Καμπύλη Ζήτησης (για ετήσιο όγκο ζήτησης 1,41 εκ. m3)	Πλεονάζων αθροιστικός ετήσιος όγκος (ετήσιας ζήτησης 1,41 εκ. m3)	Μηνιαία ζήτηση για ετήσιο όγκο ζήτησης 1,85 εκ. m3 (εκ. m3/μήνα)	Αθροιστική Καμπύλη Ζήτησης (για ετήσιο όγκο ζήτησης 1,85 εκ. m3)	Πλεονάζων αθροιστικός ετήσιος όγκος (ετήσιας ζήτησης 1,85 εκ. m3)	Μηνιαία ζήτηση για ετήσιο όγκο ζήτησης 1,08 εκ. m3 (εκ. m3/μήνα)	Αθροιστική Καμπύλη Ζήτησης (για ετήσιο όγκο ζήτησης 1,08 εκ. m3)	Πλεονάζων αθροιστικός ετήσιος όγκος (ετήσιας ζήτησης 1,08 εκ. m3)
1964 - 1965	Οκτώβριος	1	0.00	0.00	0.1175	0.0000	0.0000	0.1542	0.0000	0.0000	0.0904	0.0000	0.0000
	Νοέμβριος	2	0.00	0.00	0.1175	0.1175	-0.1175	0.1542	0.1542	-0.1542	0.0904	0.0904	-0.0904
	Δεκέμβριος	3	0.00	0.00	0.0783	0.1958	-0.1958	0.1028	0.2569	-0.2569	0.0603	0.1507	-0.1507
	Ιανουάριος	4	1.21	1.21	0.0783	0.2742	0.9333	0.1028	0.3597	0.8478	0.0603	0.2110	0.9965
	Φεβρουάριος	5	3.77	4.98	0.0783	0.3525	4.6228	0.1028	0.4625	4.5128	0.0603	0.2713	4.7041
	Μάρτιος	6	2.70	7.67	0.0783	0.4308	7.2417	0.1028	0.5653	7.1073	0.0603	0.3315	7.3410
	Απρίλιος	7	0.00	7.67	0.1175	0.5483	7.1242	0.1542	0.7194	6.9531	0.0904	0.4219	7.2506
	Μάιος	8	0.00	7.67	0.1175	0.6658	7.0067	0.1542	0.8736	6.7989	0.0904	0.5124	7.1602
	Ιούνιος	9	0.00	7.67	0.1763	0.8421	6.8305	0.2313	1.1049	6.5677	0.1356	0.6480	7.0246
	Ιούλιος	10	0.00	7.67	0.1763	1.0183	6.6542	0.2313	1.3361	6.3364	0.1356	0.7836	6.8889
	Αύγουστος	11	0.00	7.67	0.1763	1.1946	6.4780	0.2313	1.5674	6.1052	0.1356	0.9192	6.7533
	Σεπτέμβρης	12	0.00	7.67	0.1763	1.3708	6.3017	0.2313	1.7986	5.8739	0.1356	1.0549	6.6177
1965 - 1966	Οκτώβριος	13	0.00	7.67	0.1175	1.4883	6.1842	0.1542	1.9528	5.7198	0.0904	1.1453	6.5273
	Νοέμβριος	14	0.00	7.67	0.1175	1.6058	6.0667	0.1542	2.1069	5.5656	0.0904	1.2357	6.4369
	Δεκέμβριος	15	0.00	7.67	0.0783	1.6842	5.9884	0.1028	2.2097	5.4628	0.0603	1.2960	6.3766
	Ιανουάριος	16	0.00	7.67	0.0783	1.7625	5.9101	0.1028	2.3125	5.3601	0.0603	1.3563	6.3163
	Φεβρουάριος	17	0.00	7.67	0.0783	1.8408	5.8317	0.1028	2.4153	5.2573	0.0603	1.4165	6.2560
	Μάρτιος	18	0.00	7.67	0.0783	1.9192	5.7534	0.1028	2.5181	5.1545	0.0603	1.4768	6.1958
	Απρίλιος	19	0.00	7.67	0.1175	2.0367	5.6359	0.1542	2.6722	5.0003	0.0904	1.5672	6.1053
	Μάιος	20	0.00	7.67	0.1175	2.1542	5.5184	0.1542	2.8264	4.8462	0.0904	1.6576	6.0149
	Ιούνιος	21	0.00	7.67	0.1763	2.3304	5.3421	0.2313	3.0576	4.6149	0.1356	1.7933	5.8793
	Ιούλιος	22	0.00	7.67	0.1763	2.5067	5.1659	0.2313	3.2889	4.3837	0.1356	1.9289	5.7437
	Αύγουστος	23	0.00	7.67	0.1763	2.6829	4.9896	0.2313	3.5201	4.1524	0.1356	2.0645	5.6080
	Σεπτέμβρης	24	0.00	7.67	0.1763	2.8592	4.8134	0.2313	3.7514	3.9212	0.1356	2.2001	5.4724
1966 - 1967	Οκτώβριος	25	0.00	7.67	0.1175	2.9767	4.6959	0.1542	3.9056	3.7670	0.0904	2.2906	5.3820
	Νοέμβριος	26	0.00	7.67	0.1175	3.0942	4.5784	0.1542	4.0597	3.6128	0.0904	2.3810	5.2916
	Δεκέμβριος	27	0.00	7.67	0.0783	3.1725	4.5001	0.1028	4.1625	3.5101	0.0603	2.4413	5.2313
	Ιανουάριος	28	0.44	8.11	0.0783	3.2508	4.8580	0.1028	4.2653	3.8435	0.0603	2.5015	5.6073
	Φεβρουάριος	29	1.89	10.00	0.0783	3.3292	6.6737	0.1028	4.3681	5.6349	0.0603	2.5618	7.4411
	Μάρτιος	30	0.15	10.15	0.0783	3.4075	6.7473	0.1028	4.4708	5.6840	0.0603	2.6221	7.5327
	Απρίλιος	31	0.00	10.15	0.1175	3.5250	6.6298	0.1542	4.6250	5.5298	0.0904	2.7125	7.4423
	Μάιος	32	0.00	10.15	0.1175	3.6425	6.5123	0.1542	4.7792	5.3756	0.0904	2.8029	7.3519
	Ιούνιος	33	0.00	10.15	0.1763	3.8188	6.3361	0.2313	5.0104	5.1444	0.1356	2.9385	7.2163
	Ιούλιος	34	0.00	10.15	0.1763	3.9950	6.1598	0.2313	5.2417	4.9131	0.1356	3.0742	7.0806
	Αύγουστος	35	0.00	10.15	0.1763	4.1713	5.9836	0.2313	5.4729	4.6819	0.1356	3.2098	6.9450
	Σεπτέμβρης	36	0.00	10.15	0.1763	4.3475	5.8073	0.2313	5.7042	4.4506	0.1356	3.3454	6.8094

Πίνακας 4.5.1.1 : Υπολογισμός Αθροιστικών Καμπύλων Εισροής-Ζήτησης (Smax = 100 - aG = 20%)

Υδρολογικό Έτος	Μήνας	A/A Μηνών	Μηνιαίος Όγκος Απορροής V (εκατ. m3/μήνα)	Αθροιστική Καμπύλη Εισροής (εκατ.m3)	Μηνιαία ζήτηση για ετήσιο όγκο ζήτησης 1,41 εκ.m3 (εκ. m3/ μήνα)	Αθροιστική Καμπύλη Ζήτησης (για ετήσιο όγκο ζήτησης 1,41 εκ.m3)	Πλεονάζον αθροιστικός ετήσιος όγκος (ετήσιος ζήτησης 1,41 εκ.ατ.m3)	Μηνιαία ζήτηση για ετήσιο όγκο ζήτησης 1,85 εκ.m3 (εκ. m3/ μήνα)	Αθροιστική Καμπύλη Ζήτησης (για ετήσιο όγκο ζήτησης 1,85 εκ.ατ.m3)	Πλεονάζον αθροιστικός ετήσιος όγκος (ετήσιος ζήτησης 1,85 εκ.ατ.m3)	Μηνιαία ζήτηση για ετήσιο όγκο ζήτησης 1,08 εκ.m3 (εκ. m3/ μήνα)	Αθροιστική Καμπύλη Ζήτησης (για ετήσιο όγκο ζήτησης 1,08 εκ.ατ.m3)	Πλεονάζον αθροιστικός ετήσιος όγκος (ετήσιος ζήτησης 1,08 εκ.ατ.m3)
1967 - 1968	Οκτώβριος	37	0.00	10.15	0.1175	4.4650	5.6898	0.1542	5.8583	4.2965	0.0904	3.4358	6.7190
	Νοέμβριος	38	0.00	10.15	0.1175	4.5825	5.5723	0.1542	6.0125	4.1423	0.0904	3.5263	6.6286
	Δεκέμβριος	39	0.00	10.15	0.0783	4.6608	5.4940	0.1028	6.1153	4.0395	0.0603	3.5865	6.5683
	Ιανουάριος	40	5.13	15.28	0.0783	4.7392	10.5422	0.1028	6.2181	9.0633	0.0603	3.6468	11.6345
	Φεβρουάριος	41	2.81	18.09	0.0783	4.8175	13.2741	0.1028	6.3208	11.7707	0.0603	3.7071	14.3845
	Μάρτιος	42	0.89	18.98	0.0783	4.8958	14.0812	0.1028	6.4236	12.5534	0.0603	3.7674	15.2096
	Απρίλιος	43	0.00	18.98	0.1175	5.0133	13.9637	0.1542	6.5778	12.3992	0.0904	3.8578	15.1192
	Μάιος	44	0.00	18.98	0.1175	5.1308	13.8462	0.1542	6.7319	12.2450	0.0904	3.9482	15.0288
	Ιούνιος	45	0.00	18.98	0.1763	5.3071	13.6699	0.2313	6.9632	12.0138	0.1356	4.0838	14.8932
	Ιούλιος	46	0.00	18.98	0.1763	5.4833	13.4937	0.2313	7.1944	11.7825	0.1356	4.2194	14.7575
Αύγουστος	47	0.00	18.98	0.1763	5.6596	13.3174	0.2313	7.4257	11.5513	0.1356	4.3551	14.6219	
Σεπτέμβρης	48	0.00	18.98	0.1763	5.8358	13.1412	0.2313	7.6569	11.3200	0.1356	4.4907	14.4863	
1968 - 1969	Οκτώβριος	49	0.00	18.98	0.1175	5.9533	13.0237	0.1542	7.8111	11.1659	0.0904	4.5811	14.3959
	Νοέμβριος	50	2.34	21.31	0.1175	6.0708	15.2415	0.1542	7.9653	13.3471	0.0904	4.6715	16.6408
	Δεκέμβριος	51	3.58	24.90	0.0783	6.1492	18.7463	0.1028	8.0681	16.8274	0.0603	4.7318	20.1636
	Ιανουάριος	52	2.23	27.13	0.0783	6.2275	20.9007	0.1028	8.1708	18.9573	0.0603	4.7921	22.3361
	Φεβρουάριος	53	0.00	27.13	0.0783	6.3058	20.8223	0.1028	8.2736	18.8546	0.0603	4.8524	22.2758
	Μάρτιος	54	0.43	27.56	0.0783	6.3842	21.1775	0.1028	8.3764	19.1853	0.0603	4.9126	22.6490
	Απρίλιος	55	0.00	27.56	0.1175	6.5017	21.0600	0.1542	8.5306	19.0311	0.0904	5.0031	22.5586
	Μάιος	56	0.00	27.56	0.1175	6.6192	20.9425	0.1542	8.6847	18.8769	0.0904	5.0935	22.4682
	Ιούνιος	57	0.00	27.56	0.1763	6.7954	20.7662	0.2313	8.9160	18.6457	0.1356	5.2291	22.3326
	Ιούλιος	58	0.00	27.56	0.1763	6.9717	20.5900	0.2313	9.1472	18.4144	0.1356	5.3647	22.1969
Αύγουστος	59	0.00	27.56	0.1763	7.1479	20.4137	0.2313	9.3785	18.1832	0.1356	5.5003	22.0613	
Σεπτέμβρης	60	0.00	27.56	0.1763	7.3242	20.2375	0.2313	9.6097	17.9519	0.1356	5.6360	21.9257	
1969 - 1970	Οκτώβριος	61	0.00	27.56	0.1175	7.4417	20.1200	0.1542	9.7639	17.7978	0.0904	5.7264	21.8353
	Νοέμβριος	62	0.00	27.56	0.1175	7.5592	20.0025	0.1542	9.9181	17.6436	0.0904	5.8168	21.7448
	Δεκέμβριος	63	2.27	29.83	0.0783	7.6375	22.1913	0.1028	10.0208	19.8080	0.0603	5.8771	23.9518
	Ιανουάριος	64	1.12	30.95	0.0783	7.7158	23.2343	0.1028	10.1236	20.8265	0.0603	5.9374	25.0128
	Φεβρουάριος	65	1.34	32.29	0.0783	7.7942	24.4973	0.1028	10.2264	22.0651	0.0603	5.9976	26.2938
	Μάρτιος	66	0.00	32.29	0.0783	7.8725	24.4190	0.1028	10.3292	21.9623	0.0603	6.0579	26.2336
	Απρίλιος	67	0.00	32.29	0.1175	7.9900	24.3015	0.1542	10.4833	21.8081	0.0904	6.1483	26.1431
	Μάιος	68	0.00	32.29	0.1175	8.1075	24.1840	0.1542	10.6375	21.6540	0.0904	6.2388	26.0527
	Ιούνιος	69	0.00	32.29	0.1763	8.2837	24.0077	0.2313	10.8688	21.4227	0.1356	6.3744	25.9171
	Ιούλιος	70	0.00	32.29	0.1763	8.4600	23.8315	0.2313	11.1000	21.1915	0.1356	6.5100	25.7815
Αύγουστος	71	0.00	32.29	0.1763	8.6362	23.6552	0.2313	11.3313	20.9602	0.1356	6.6456	25.6458	
Σεπτέμβρης	72	0.00	32.29	0.1763	8.8125	23.4790	0.2313	11.5625	20.7290	0.1356	6.7813	25.5102	

Πίνακας 4.5.1.1 : Υπολογισμός Αθροιστικών Καμπύλων Εισροής-Ζήτησης (Smax = 100 - aG = 20%)

Υδρολογικό Έτος	Μήνας	A/A Μηνών	Μηνιαίος Όγκος Απορροής V (εκατ. m3/μήνα)	Αθροιστική Καμπύλη Εισροής (εκατ.m3)	Μηνιαία ζήτηση για ετήσιο όγκο ζήτησης 1,41 εκ. m3 (εκ. m3/ μήνα)	Αθροιστική Καμπύλη Ζήτησης (για ετήσιο όγκο ζήτησης 1,41 εκ. m3)	Πλεονάζων αθροιστικός ετήσιος όγκος (ετήσιας ζήτησης 1,41 εκ. m3)	Μηνιαία ζήτηση για ετήσιο όγκο ζήτησης 1,85 εκ. m3 (εκ. m3/ μήνα)	Αθροιστική Καμπύλη Ζήτησης (για ετήσιο όγκο ζήτησης 1,85 εκ. m3)	Πλεονάζων αθροιστικός ετήσιος όγκος (ετήσιας ζήτησης 1,85 εκ. m3)	Μηνιαία ζήτηση για ετήσιο όγκο ζήτησης 1,08 εκ. m3 (εκ. m3/ μήνα)	Αθροιστική Καμπύλη Ζήτησης (για ετήσιο όγκο ζήτησης 1,08 εκ. m3)	Πλεονάζων αθροιστικός ετήσιος όγκος (ετήσιας ζήτησης 1,08 εκ. m3)
1970 - 1971	Οκτώβριος	73	0.00	32.29	0.1175	8.9300	23.3615	0.1542	11.7167	20.5748	0.0904	6.8717	25.4198
	Νοέμβριος	74	0.00	32.29	0.1175	9.0475	23.2440	0.1542	11.8708	20.4206	0.0904	6.9621	25.3294
	Δεκέμβριος	75	0.74	33.03	0.0783	9.1258	23.9057	0.1028	11.9736	21.0579	0.0603	7.0224	26.0092
	Ιανουάριος	76	3.26	36.29	0.0783	9.2042	27.0893	0.1028	12.0764	24.2171	0.0603	7.0826	29.2108
	Φεβρουάριος	77	3.32	39.61	0.0783	9.2825	30.3281	0.1028	12.1792	27.4315	0.0603	7.1429	32.4677
	Μάρτιος	78	1.20	40.81	0.0783	9.3608	31.4494	0.1028	12.2819	28.5283	0.0603	7.2032	33.6070
	Απρίλιος	79	0.00	40.81	0.1175	9.4783	31.3319	0.1542	12.4361	28.3741	0.0904	7.2936	33.5166
	Μάιος	80	0.00	40.81	0.1175	9.5958	31.2144	0.1542	12.5903	28.2199	0.0904	7.3840	33.4262
	Ιούνιος	81	0.00	40.81	0.1763	9.7721	31.0381	0.2313	12.8215	27.9887	0.1356	7.5197	33.2905
	Ιούλιος	82	0.00	40.81	0.1763	9.9483	30.8619	0.2313	13.0528	27.7574	0.1356	7.6553	33.1549
	Αύγουστος	83	0.00	40.81	0.1763	10.1246	30.6856	0.2313	13.2840	27.5262	0.1356	7.7909	33.0193
	Σεπτέμβριος	84	0.00	40.81	0.1763	10.3008	30.5094	0.2313	13.5153	27.2949	0.1356	7.9265	32.8837
1971 - 1972	Οκτώβριος	85	0.00	40.81	0.1175	10.4183	30.3919	0.1542	13.6694	27.1408	0.0904	8.0169	32.7933
	Νοέμβριος	86	0.00	40.81	0.1175	10.5358	30.2744	0.1542	13.8236	26.9866	0.0904	8.1074	32.7028
	Δεκέμβριος	87	0.00	40.81	0.0783	10.6142	30.1960	0.1028	13.9264	26.8838	0.0603	8.1676	32.6426
	Ιανουάριος	88	5.28	46.09	0.0783	10.6925	35.3946	0.1028	14.0292	32.0579	0.0603	8.2279	37.8592
	Φεβρουάριος	89	2.88	48.96	0.0783	10.7708	38.1914	0.1028	14.1319	34.8303	0.0603	8.2882	40.6740
	Μάρτιος	90	0.00	48.96	0.0783	10.8492	38.1131	0.1028	14.2347	34.7275	0.0603	8.3485	40.6138
	Απρίλιος	91	0.00	48.96	0.1175	10.9667	37.9956	0.1542	14.3889	34.5733	0.0904	8.4389	40.5233
	Μάιος	92	0.00	48.96	0.1175	11.0842	37.8781	0.1542	14.5431	34.4192	0.0904	8.5293	40.4329
	Ιούνιος	93	0.00	48.96	0.1763	11.2604	37.7018	0.2313	14.7743	34.1879	0.1356	8.6649	40.2973
	Ιούλιος	94	0.00	48.96	0.1763	11.4367	37.5256	0.2313	15.0056	33.9567	0.1356	8.8006	40.1617
	Αύγουστος	95	0.00	48.96	0.1763	11.6129	37.3493	0.2313	15.2368	33.7254	0.1356	8.9362	40.0261
	Σεπτέμβριος	96	0.00	48.96	0.1763	11.7892	37.1731	0.2313	15.4681	33.4942	0.1356	9.0718	39.8904
1972 - 1973	Οκτώβριος	97	0.00	48.96	0.1175	11.9067	37.0556	0.1542	15.6222	33.3400	0.0904	9.1622	39.8000
	Νοέμβριος	98	0.05	49.01	0.1175	12.0242	36.9860	0.1542	15.7764	33.2338	0.0904	9.2526	39.7575
	Δεκέμβριος	99	0.01	49.02	0.0783	12.1025	36.9129	0.1028	15.8792	33.1363	0.0603	9.3129	39.7025
	Ιανουάριος	100	6.33	55.34	0.0783	12.1808	43.1600	0.1028	15.9819	39.3588	0.0603	9.3732	45.9676
	Φεβρουάριος	101	2.32	57.66	0.0783	12.2592	45.3999	0.1028	16.0847	41.5743	0.0603	9.4335	48.2256
	Μάρτιος	102	2.81	60.47	0.0783	12.3375	48.1310	0.1028	16.1875	44.2810	0.0603	9.4937	50.9748
	Απρίλιος	103	0.00	60.47	0.1175	12.4550	48.0135	0.1542	16.3417	44.1269	0.0904	9.5842	50.8844
	Μάιος	104	0.00	60.47	0.1175	12.5725	47.8960	0.1542	16.4958	43.9727	0.0904	9.6746	50.7939
	Ιούνιος	105	0.00	60.47	0.1763	12.7488	47.7198	0.2313	16.7271	43.7414	0.1356	9.8102	50.6583
	Ιούλιος	106	0.00	60.47	0.1763	12.9250	47.5435	0.2313	16.9583	43.5102	0.1356	9.9458	50.5227
	Αύγουστος	107	0.00	60.47	0.1763	13.1013	47.3673	0.2313	17.1896	43.2789	0.1356	10.0815	50.3871
	Σεπτέμβριος	108	0.00	60.47	0.1763	13.2775	47.1910	0.2313	17.4208	43.0477	0.1356	10.2171	50.2514

Πίνακας 4.5.1.1 : Υπολογισμός Αθροιστικών Καμπύλων Εισροής-Ζήτησης (Smax = 100 - aG = 20%)

Υδρολογικό Έτος	Μήνας	A/A Μηνών	Μηνιαίος Όγκος Απορροής V (εκατ. m <sup>3</sup> /μήνα)	Αθροιστική Καμπύλη Εισροής (εκατ. m <sup>3</sup> )	Μηνιαία ζήτηση για ετήσιο όγκο ζήτησης 1,41 εκ. m <sup>3</sup> (εκ. m <sup>3</sup> / μήνα)	Αθροιστική Καμπύλη Ζήτησης (για ετήσιο όγκο ζήτησης 1,41 εκ. m <sup>3</sup> )	Πλεονάζον αθροιστικός ετήσιος όγκος (ετήσιας ζήτησης 1,41 εκ. m <sup>3</sup> )	Μηνιαία ζήτηση για ετήσιο όγκο ζήτησης 1,85 εκ. m <sup>3</sup> (εκ. m <sup>3</sup> / μήνα)	Αθροιστική Καμπύλη Ζήτησης (για ετήσιο όγκο ζήτησης 1,85 εκ. m <sup>3</sup> )	Πλεονάζον αθροιστικός ετήσιος όγκος (ετήσιας ζήτησης 1,85 εκ. m <sup>3</sup> )	Μηνιαία ζήτηση για ετήσιο όγκο ζήτησης 1,08 εκ. m <sup>3</sup> (εκ. m <sup>3</sup> / μήνα)	Αθροιστική Καμπύλη Ζήτησης (για ετήσιο όγκο ζήτησης 1,08 εκ. m <sup>3</sup> )	Πλεονάζον αθροιστικός ετήσιος όγκος (ετήσιας ζήτησης 1,08 εκ. m <sup>3</sup> )
1973 - 1974	Οκτώβριος	109	0.00	60.47	0.1175	13.3950	47.0735	0.1542	17.5750	42.8935	0.0904	10.3075	50.1610
	Νοέμβριος	110	0.00	60.47	0.1175	13.5125	46.9560	0.1542	17.7292	42.7394	0.0904	10.3979	50.0706
	Δεκέμβριος	111	0.00	60.47	0.0783	13.5908	46.8777	0.1028	17.8319	42.6366	0.0603	10.4582	50.0103
	Ιανουάριος	112	0.00	60.47	0.0783	13.6692	46.7994	0.1028	17.9347	42.5338	0.0603	10.5185	49.9501
	Φεβρουάριος	113	2.27	62.74	0.0783	13.7475	48.9952	0.1028	18.0375	44.7052	0.0603	10.5788	52.1640
	Μάρτιος	114	1.38	64.12	0.0783	13.8258	50.2964	0.1028	18.1403	45.9820	0.0603	10.6390	53.4832
	Απρίλιος	115	0.00	64.12	0.1175	13.9433	50.1789	0.1542	18.2944	45.8278	0.0904	10.7294	53.3928
	Μάιος	116	0.00	64.12	0.1175	14.0608	50.0614	0.1542	18.4486	45.6736	0.0904	10.8199	53.3024
	Ιούνιος	117	0.00	64.12	0.1763	14.2371	49.8852	0.2313	18.6799	45.4424	0.1356	10.9555	53.1668
	Ιούλιος	118	0.00	64.12	0.1763	14.4133	49.7089	0.2313	18.9111	45.2111	0.1356	11.0911	53.0311
Αύγουστος	119	0.00	64.12	0.1763	14.5896	49.5327	0.2313	19.1424	44.9799	0.1356	11.2267	52.8955	
Σεπτέμβριος	120	0.00	64.12	0.1763	14.7658	49.3564	0.2313	19.3736	44.7486	0.1356	11.3624	52.7599	
1974 - 1975	Οκτώβριος	121	0.00	64.12	0.1175	14.8833	49.2389	0.1542	19.5278	44.5945	0.0904	11.4528	52.6695
	Νοέμβριος	122	0.00	64.12	0.1175	15.0008	49.1214	0.1542	19.6819	44.4403	0.0904	11.5432	52.5790
	Δεκέμβριος	123	0.00	64.12	0.0783	15.0792	49.0431	0.1028	19.7847	44.3375	0.0603	11.6035	52.5188
	Ιανουάριος	124	0.00	64.12	0.0783	15.1575	48.9647	0.1028	19.8875	44.2347	0.0603	11.6638	52.4585
	Φεβρουάριος	125	0.00	64.12	0.0783	15.2358	48.8864	0.1028	19.9903	44.1320	0.0603	11.7240	52.3982
	Μάρτιος	126	0.00	64.12	0.0783	15.3142	48.8081	0.1028	20.0931	44.0292	0.0603	11.7843	52.3379
	Απρίλιος	127	0.00	64.12	0.1175	15.4317	48.6906	0.1542	20.2472	43.8750	0.0904	11.8747	52.2475
	Μάιος	128	0.00	64.12	0.1175	15.5492	48.5731	0.1542	20.4014	43.7209	0.0904	11.9651	52.1571
	Ιούνιος	129	0.00	64.12	0.1763	15.7254	48.3968	0.2313	20.6326	43.4896	0.1356	12.1008	52.0215
	Ιούλιος	130	0.00	64.12	0.1763	15.9017	48.2206	0.2313	20.8639	43.2584	0.1356	12.2364	51.8859
Αύγουστος	131	0.00	64.12	0.1763	16.0779	48.0443	0.2313	21.0951	43.0271	0.1356	12.3720	51.7502	
Σεπτέμβριος	132	0.00	64.12	0.1763	16.2542	47.8681	0.2313	21.3264	42.7959	0.1356	12.5076	51.6146	
1975 - 1976	Οκτώβριος	133	0.00	64.12	0.1175	16.3717	47.7506	0.1542	21.4806	42.6417	0.0904	12.5981	51.5242
	Νοέμβριος	134	0.00	64.12	0.1175	16.4892	47.6331	0.1542	21.6347	42.4875	0.0904	12.6885	51.4338
	Δεκέμβριος	135	4.82	68.94	0.0783	16.5675	52.3761	0.1028	21.7375	47.2061	0.0603	12.7488	56.1949
	Ιανουάριος	136	1.83	70.77	0.0783	16.6458	54.1259	0.1028	21.8403	48.9315	0.0603	12.8090	57.9627
	Φεβρουάριος	137	3.90	74.67	0.0783	16.7242	57.9503	0.1028	21.9431	52.7314	0.0603	12.8693	61.8052
	Μάρτιος	138	0.61	75.28	0.0783	16.8025	58.4816	0.1028	22.0458	53.2382	0.0603	12.9296	62.3545
	Απρίλιος	139	0.39	75.67	0.1175	16.9200	58.7523	0.1542	22.2000	53.4723	0.0904	13.0200	62.6523
	Μάιος	140	0.00	75.67	0.1175	17.0375	58.6348	0.1542	22.3542	53.3181	0.0904	13.1104	62.5619
	Ιούνιος	141	0.00	75.67	0.1763	17.2138	58.4585	0.2313	22.5854	53.0869	0.1356	13.2460	62.4262
	Ιούλιος	142	0.00	75.67	0.1763	17.3900	58.2823	0.2313	22.8167	52.8556	0.1356	13.3817	62.2906
Αύγουστος	143	0.00	75.67	0.1763	17.5663	58.1060	0.2313	23.0479	52.6244	0.1356	13.5173	62.1550	
Σεπτέμβριος	144	0.00	75.67	0.1763	17.7425	57.9298	0.2313	23.2792	52.3931	0.1356	13.6529	62.0194	



Πίνακας 4.5.1.1 : Υπολογισμός Αθροιστικών Καμπύλων Εισροής-Ζήτησης (S<sub>max</sub> = 100 - aG = 20%)

Υδρολογικό Έτος	Μήνας	A/A Μηνών	Μηνιαίος Όγκος Απορροής V (εκατ. m <sup>3</sup> /μήνα)	Αθροιστική Καμπύλη Εισροής (εκατ. m <sup>3</sup> )	Μηνιαία ζήτηση για ετήσιο όγκο ζήτησης 1,41 εκ. m <sup>3</sup> (εκ. m <sup>3</sup> /μήνα)	Αθροιστική Καμπύλη Ζήτησης (για ετήσιο όγκο ζήτησης 1,41 εκ. m <sup>3</sup> )	Πλεονάζων αθροιστικός ετήσιος όγκος (ετήσιας ζήτησης 1,41 εκ. m <sup>3</sup> )	Μηνιαία ζήτηση για ετήσιο όγκο ζήτησης 1,85 εκ. m <sup>3</sup> (εκ. m <sup>3</sup> /μήνα)	Αθροιστική Καμπύλη Ζήτησης (για ετήσιο όγκο ζήτησης 1,85 εκ. m <sup>3</sup> )	Πλεονάζων αθροιστικός ετήσιος όγκος (ετήσιας ζήτησης 1,85 εκ. m <sup>3</sup> )	Μηνιαία ζήτηση για ετήσιο όγκο ζήτησης 1,08 εκ. m <sup>3</sup> (εκ. m <sup>3</sup> /μήνα)	Αθροιστική Καμπύλη Ζήτησης (για ετήσιο όγκο ζήτησης 1,08 εκ. m <sup>3</sup> )	Πλεονάζων αθροιστικός ετήσιος όγκος (ετήσιας ζήτησης 1,08 εκ. m <sup>3</sup> )
1979 - 1980	Οκτώβριος	181	0.00	97.86	0.1175	22.3250	75.5351	0.1542	29.2917	68.5685	0.0904	17.1792	80.6810
	Νοέμβριος	182	3.91	101.77	0.1175	22.4425	79.3308	0.1542	29.4458	72.3274	0.0904	17.2696	84.5037
	Δεκέμβριος	183	0.05	101.83	0.0783	22.5208	79.3069	0.1028	29.5486	72.2791	0.0603	17.3299	84.4979
	Ιανουάριος	184	2.20	104.03	0.0783	22.5992	81.4264	0.1028	29.6514	74.3742	0.0603	17.3901	86.6354
	Φεβρουάριος	185	0.49	104.51	0.0783	22.6775	81.8356	0.1028	29.7542	74.7590	0.0603	17.4504	87.0627
	Μάρτιος	186	2.12	106.64	0.0783	22.7558	83.8815	0.1028	29.8569	76.7804	0.0603	17.5107	89.1266
	Απρίλιος	187	0.00	106.64	0.1175	22.8733	83.7640	0.1542	30.0111	76.6262	0.0904	17.6011	89.0362
	Μάιος	188	0.00	106.64	0.1175	22.9908	83.6465	0.1542	30.1653	76.4720	0.0904	17.6915	88.9458
	Ιούνιος	189	0.00	106.64	0.1763	23.1671	83.4702	0.2313	30.3965	76.2408	0.1356	17.8272	88.8102
	Ιούλιος	190	0.00	106.64	0.1763	23.3433	83.2940	0.2313	30.6278	76.0095	0.1356	17.9628	88.6745
Αύγουστος	191	0.00	106.64	0.1763	23.5196	83.1177	0.2313	30.8590	75.7783	0.1356	18.0984	88.5389	
Σεπτέμβριος	192	0.00	106.64	0.1763	23.6958	82.9415	0.2313	31.0903	75.5470	0.1356	18.2340	88.4033	
1980 - 1981	Οκτώβριος	193	0.00	106.64	0.1175	23.8133	82.8240	0.1542	31.2444	75.3929	0.0904	18.3244	88.3129
	Νοέμβριος	194	0.00	106.64	0.1175	23.9308	82.7065	0.1542	31.3986	75.2387	0.0904	18.4149	88.2225
	Δεκέμβριος	195	2.60	109.23	0.0783	24.0092	85.2243	0.1028	31.5014	77.7321	0.0603	18.4751	90.7584
	Ιανουάριος	196	6.86	116.10	0.0783	24.0875	92.0080	0.1028	31.6042	84.4913	0.0603	18.5354	97.5601
	Φεβρουάριος	197	1.35	117.45	0.0783	24.1658	93.2817	0.1028	31.7069	85.7406	0.0603	18.5957	98.8519
	Μάρτιος	198	0.00	117.45	0.0783	24.2442	93.2034	0.1028	31.8097	85.6379	0.0603	18.6560	98.7916
	Απρίλιος	199	0.00	117.45	0.1175	24.3617	93.0859	0.1542	31.9639	85.4837	0.0904	18.7464	98.7012
	Μάιος	200	0.00	117.45	0.1175	24.4792	92.9684	0.1542	32.1181	85.3295	0.0904	18.8368	98.6108
	Ιούνιος	201	0.00	117.45	0.1763	24.6554	92.7922	0.2313	32.3493	85.0983	0.1356	18.9724	98.4752
	Ιούλιος	202	0.00	117.45	0.1763	24.8317	92.6159	0.2313	32.5806	84.8670	0.1356	19.1081	98.3395
Αύγουστος	203	0.00	117.45	0.1763	25.0079	92.4397	0.2313	32.8118	84.6358	0.1356	19.2437	98.2039	
Σεπτέμβριος	204	0.00	117.45	0.1763	25.1842	92.2634	0.2313	33.0431	84.4045	0.1356	19.3793	98.0683	
1981 - 1982	Οκτώβριος	205	0.00	117.45	0.1175	25.3017	92.1459	0.1542	33.1972	84.2504	0.0904	19.4697	97.9779
	Νοέμβριος	206	0.00	117.45	0.1175	25.4192	92.0284	0.1542	33.3514	84.0962	0.0904	19.5601	97.8874
	Δεκέμβριος	207	1.14	118.58	0.0783	25.4975	93.0861	0.1028	33.4542	85.1295	0.0603	19.6204	98.9632
	Ιανουάριος	208	0.70	119.29	0.0783	25.5758	93.7101	0.1028	33.5569	85.7290	0.0603	19.6807	99.6052
	Φεβρουάριος	209	4.19	123.48	0.0783	25.6542	97.8255	0.1028	33.6597	89.8199	0.0603	19.7410	103.7387
	Μάρτιος	210	3.52	127.00	0.0783	25.7325	101.2634	0.1028	33.7625	93.2334	0.0603	19.8013	107.1946
	Απρίλιος	211	1.38	128.38	0.1175	25.8500	102.5304	0.1542	33.9167	94.4638	0.0904	19.8917	108.4888
	Μάιος	212	0.00	128.38	0.1175	25.9675	102.4129	0.1542	34.0708	94.3096	0.0904	19.9821	108.3983
	Ιούνιος	213	0.00	128.38	0.1763	26.1437	102.2367	0.2313	34.3021	94.0783	0.1356	20.1177	108.2627
	Ιούλιος	214	0.00	128.38	0.1763	26.3200	102.0604	0.2313	34.5333	93.8471	0.1356	20.2533	108.1271
Αύγουστος	215	0.00	128.38	0.1763	26.4962	101.8842	0.2313	34.7646	93.6158	0.1356	20.3890	107.9915	
Σεπτέμβριος	216	0.00	128.38	0.1763	26.6725	101.7079	0.2313	34.9958	93.3846	0.1356	20.5246	107.8558	



Πίνακας 4.5.1.1 : Υπολογισμός Αθροιστικών Καμπύλων Εισροής-Ζήτησης (Smax = 100 - aG = 20%)

Υδρολογικό Έτος	Μήνας	A/A Μηνών	Μηνιαίος Όγκος Απορροής V (εκατ. m3/μήνα)	Αθροιστική Καμπύλη Εισροής (εκατ.m3)	Μηνιαία ζήτηση για ετήσιο όγκο ζήτησης 1,41 εκ.m3 (εκ.m3/μήνα)	Αθροιστική Καμπύλη Ζήτησης (για ετήσιο όγκο ζήτησης 1,41 εκ.m3)	Πλεονάζων αθροιστικός ετήσιος όγκος (ετήσιας ζήτησης 1,41 εκ.ατ.m3)	Μηνιαία ζήτηση για ετήσιο όγκο ζήτησης 1,85 εκ.m3 (εκ.m3/μήνα)	Αθροιστική Καμπύλη Ζήτησης (για ετήσιο όγκο ζήτησης 1,85 εκ.m3)	Πλεονάζων αθροιστικός ετήσιος όγκος (ετήσιας ζήτησης 1,85 εκ.ατ.m3)	Μηνιαία ζήτηση για ετήσιο όγκο ζήτησης 1,08 εκ.m3 (εκ.m3/μήνα)	Αθροιστική Καμπύλη Ζήτησης (για ετήσιο όγκο ζήτησης 1,08 εκ.m3)	Πλεονάζων αθροιστικός ετήσιος όγκος (ετήσιας ζήτησης 1,08 εκ.ατ.m3)
1985 - 1986	Οκτώβριος	253	0.00	154.26	0.1175	31.2550	123.0015	0.1542	41.0083	113.2482	0.0904	24.0508	130.2057
	Νοέμβριος	254	0.00	154.26	0.1175	31.3725	122.8840	0.1542	41.1625	113.0940	0.0904	24.1413	130.1153
	Δεκέμβριος	255	0.00	154.26	0.0783	31.4508	122.8057	0.1028	41.2653	112.9913	0.0603	24.2015	130.0550
	Ιανουάριος	256	0.63	154.88	0.0783	31.5292	123.3556	0.1028	41.3681	113.5167	0.0603	24.2618	130.6230
	Φεβρουάριος	257	2.16	157.05	0.0783	31.6075	125.4394	0.1028	41.4708	115.5761	0.0603	24.3221	132.7248
	Μάρτιος	258	0.00	157.05	0.0783	31.6858	125.3611	0.1028	41.5736	115.4733	0.0603	24.3824	132.6645
	Απρίλιος	259	0.00	157.05	0.1175	31.8033	125.2436	0.1542	41.7278	115.3191	0.0904	24.4728	132.5741
	Μάιος	260	0.00	157.05	0.1175	31.9208	125.1261	0.1542	41.8819	115.1649	0.0904	24.5632	132.4837
	Ιούνιος	261	0.00	157.05	0.1763	32.0971	124.9498	0.2313	42.1132	114.9337	0.1356	24.6988	132.3481
	Ιούλιος	262	0.00	157.05	0.1763	32.2733	124.7736	0.2313	42.3444	114.7024	0.1356	24.8344	132.2124
	Αύγουστος	263	0.00	157.05	0.1763	32.4496	124.5973	0.2313	42.5757	114.4712	0.1356	24.9701	132.0768
	Σεπτέμβριος	264	0.00	157.05	0.1763	32.6258	124.4211	0.2313	42.8069	114.2399	0.1356	25.1057	131.9412
1986 - 1987	Οκτώβριος	265	0.00	157.05	0.1175	32.7433	124.3036	0.1542	42.9611	114.0858	0.0904	25.1961	131.8508
	Νοέμβριος	266	0.00	157.05	0.1175	32.8608	124.1861	0.1542	43.1153	113.9316	0.0904	25.2865	131.7604
	Δεκέμβριος	267	0.00	157.05	0.0783	32.9392	124.1077	0.1028	43.2181	113.8288	0.0603	25.3468	131.7001
	Ιανουάριος	268	0.00	157.05	0.0783	33.0175	124.0294	0.1028	43.3208	113.7261	0.0603	25.4071	131.6398
	Φεβρουάριος	269	0.00	157.05	0.0783	33.0958	123.9511	0.1028	43.4236	113.6233	0.0603	25.4674	131.5795
	Μάρτιος	270	0.09	157.14	0.0783	33.1742	123.9643	0.1028	43.5264	113.6121	0.0603	25.5276	131.6108
	Απρίλιος	271	1.69	158.83	0.1175	33.2917	125.5357	0.1542	43.6806	115.1469	0.0904	25.6181	133.2094
	Μάιος	272	0.00	158.83	0.1175	33.4092	125.4182	0.1542	43.8347	114.9927	0.0904	25.7085	133.1189
	Ιούνιος	273	0.00	158.83	0.1763	33.5854	125.2420	0.2313	44.0660	114.7614	0.1356	25.8441	132.9833
	Ιούλιος	274	0.00	158.83	0.1763	33.7617	125.0657	0.2313	44.2972	114.5302	0.1356	25.9797	132.8477
	Αύγουστος	275	0.00	158.83	0.1763	33.9379	124.8895	0.2313	44.5285	114.2989	0.1356	26.1153	132.7121
	Σεπτέμβριος	276	0.00	158.83	0.1763	34.1142	124.7132	0.2313	44.7597	114.0677	0.1356	26.2510	132.5764
1987 - 1988	Οκτώβριος	277	0.00	158.83	0.1175	34.2317	124.5957	0.1542	44.9139	113.9135	0.0904	26.3414	132.4860
	Νοέμβριος	278	0.00	158.83	0.1175	34.3492	124.4782	0.1542	45.0681	113.7594	0.0904	26.4318	132.3956
	Δεκέμβριος	279	0.00	158.83	0.0783	34.4275	124.3999	0.1028	45.1708	113.6566	0.0603	26.4921	132.3353
	Ιανουάριος	280	0.00	158.83	0.0783	34.5058	124.3216	0.1028	45.2736	113.5538	0.0603	26.5524	132.2751
	Φεβρουάριος	281	3.05	161.88	0.0783	34.5842	127.2943	0.1028	45.3764	116.5020	0.0603	26.6126	135.2658
	Μάρτιος	282	3.65	165.52	0.0783	34.6625	130.8610	0.1028	45.4792	120.0443	0.0603	26.6729	138.8505
	Απρίλιος	283	0.00	165.52	0.1175	34.7800	130.7435	0.1542	45.6333	119.8901	0.0904	26.7633	138.7601
	Μάιος	284	0.00	165.52	0.1175	34.8975	130.6260	0.1542	45.7875	119.7360	0.0904	26.8538	138.6697
	Ιούνιος	285	0.00	165.52	0.1763	35.0738	130.4497	0.2313	46.0188	119.5047	0.1356	26.9894	138.5341
	Ιούλιος	286	0.00	165.52	0.1763	35.2500	130.2735	0.2313	46.2500	119.2735	0.1356	27.1250	138.3985
	Αύγουστος	287	0.00	165.52	0.1763	35.4263	130.0972	0.2313	46.4813	119.0422	0.1356	27.2606	138.2628
	Σεπτέμβριος	288	0.00	165.52	0.1763	35.6025	129.9210	0.2313	46.7125	118.8110	0.1356	27.3963	138.1272



**Πίνακας 4.5.1.1 : Υπολογισμός Αθροιστικών Καμπύλων Εισροής-Ζήτησης (Smax = 100 - aG = 20%)**

Υδρολογικό Έτος	Μήνας	A/A Μηνών	Μηνιαίος Όγκος Απορροής V (εκατ. m3/μήνα)	Αθροιστική Καμπύλη Εισροής (εκατ.m3)	Μηνιαία ζήτηση για ετήσιο όγκο ζήτησης 1,41 εκ. m3 (εκ. m3/ μήνα)	Αθροιστική Καμπύλη Ζήτησης (για ετήσιο όγκο ζήτησης 1,41 εκ. m3)	Πλεονάζων αθροιστικός ετήσιος όγκος (ετήσιας ζήτησης 1,41 εκ. m3)	Μηνιαία ζήτηση για ετήσιο όγκο ζήτησης 1,85 εκ. m3 (εκ. m3/ μήνα)	Αθροιστική Καμπύλη Ζήτησης (για ετήσιο όγκο ζήτησης 1,85 εκ. m3)	Πλεονάζων αθροιστικός ετήσιος όγκος (ετήσιας ζήτησης 1,85 εκ. m3)	Μηνιαία ζήτηση για ετήσιο όγκο ζήτησης 1,08 εκ. m3 (εκ. m3/ μήνα)	Αθροιστική Καμπύλη Ζήτησης (για ετήσιο όγκο ζήτησης 1,08 εκ. m3)	Πλεονάζων αθροιστικός ετήσιος όγκος (ετήσιας ζήτησης 1,08 εκ. m3)
1988 - 1989	Οκτώβριος	289	0.00	165.52	0.1175	35.7200	129.8035	0.1542	46.8667	118.6568	0.0904	27.4867	138.0368
	Νοέμβριος	290	0.00	165.52	0.1175	35.8375	129.6860	0.1542	47.0208	118.5026	0.0904	27.5771	137.9464
	Δεκέμβριος	291	3.82	169.35	0.0783	35.9158	133.4305	0.1028	47.1236	122.2228	0.0603	27.6374	141.7090
	Ιανουάριος	292	0.00	169.35	0.0783	35.9942	133.3522	0.1028	47.2264	122.1200	0.0603	27.6976	141.6487
	Φεβρουάριος	293	0.00	169.35	0.0783	36.0725	133.2739	0.1028	47.3292	122.0172	0.0603	27.7579	141.5885
	Μάρτιος	294	0.00	169.35	0.0783	36.1508	133.1955	0.1028	47.4319	121.9144	0.0603	27.8182	141.5282
	Απρίλιος	295	0.00	169.35	0.1175	36.2683	133.0780	0.1542	47.5861	121.7603	0.0904	27.9086	141.4378
	Μάιος	296	0.00	169.35	0.1175	36.3858	132.9605	0.1542	47.7403	121.6061	0.0904	27.9990	141.3473
	Ιούνιος	297	0.00	169.35	0.1763	36.5621	132.7843	0.2313	47.9715	121.3748	0.1356	28.1347	141.2117
	Ιούλιος	298	0.00	169.35	0.1763	36.7383	132.6080	0.2313	48.2028	121.1436	0.1356	28.2703	141.0761
Αύγουστος	299	0.00	169.35	0.1763	36.9146	132.4318	0.2313	48.4340	120.9123	0.1356	28.4059	140.9405	
Σεπτέμβριος	300	0.00	169.35	0.1763	37.0908	132.2555	0.2313	48.6653	120.6811	0.1356	28.5415	140.8048	
1989 - 1990	Οκτώβριος	301	0.00	169.35	0.1175	37.2083	132.1380	0.1542	48.8194	120.5269	0.0904	28.6319	140.7144
	Νοέμβριος	302	0.00	169.35	0.1175	37.3258	132.0205	0.1542	48.9736	120.3728	0.0904	28.7224	140.6240
	Δεκέμβριος	303	0.00	169.35	0.0783	37.4042	131.9422	0.1028	49.0764	120.2700	0.0603	28.7826	140.5637
	Ιανουάριος	304	0.00	169.35	0.0783	37.4825	131.8639	0.1028	49.1792	120.1672	0.0603	28.8429	140.5035
	Φεβρουάριος	305	0.00	169.35	0.0783	37.5608	131.7855	0.1028	49.2819	120.0644	0.0603	28.9032	140.4432
	Μάρτιος	306	0.00	169.35	0.0783	37.6392	131.7072	0.1028	49.3847	119.9616	0.0603	28.9635	140.3829
	Απρίλιος	307	0.00	169.35	0.1175	37.7567	131.5897	0.1542	49.5389	119.8075	0.0904	29.0539	140.2925
	Μάιος	308	0.00	169.35	0.1175	37.8742	131.4722	0.1542	49.6931	119.6533	0.0904	29.1443	140.2021
	Ιούνιος	309	0.00	169.35	0.1763	38.0504	131.2960	0.2313	49.9243	119.4221	0.1356	29.2799	140.0664
	Ιούλιος	310	0.00	169.35	0.1763	38.2267	131.1197	0.2313	50.1556	119.1908	0.1356	29.4156	139.9308
Αύγουστος	311	0.00	169.35	0.1763	38.4029	130.9435	0.2313	50.3868	118.9596	0.1356	29.5512	139.7952	
Σεπτέμβριος	312	0.00	169.35	0.1763	38.5792	130.7672	0.2313	50.6181	118.7283	0.1356	29.6868	139.6596	
1990 - 1991	Οκτώβριος	313	0.00	169.35	0.1175	38.6967	130.6497	0.1542	50.7722	118.5741	0.0904	29.7772	139.5691
	Νοέμβριος	314	0.00	169.35	0.1175	38.8142	130.5322	0.1542	50.9264	118.4200	0.0904	29.8676	139.4787
	Δεκέμβριος	315	0.00	169.35	0.0783	38.8925	130.4539	0.1028	51.0292	118.3172	0.0603	29.9279	139.4185
	Ιανουάριος	316	0.00	169.35	0.0783	38.9708	130.3755	0.1028	51.1319	118.2144	0.0603	29.9882	139.3582
	Φεβρουάριος	317	1.26	170.61	0.0783	39.0492	131.5586	0.1028	51.2347	119.3730	0.0603	30.0485	140.5593
	Μάρτιος	318	2.05	172.66	0.0783	39.1275	133.5297	0.1028	51.3375	121.3197	0.0603	30.1088	142.5484
	Απρίλιος	319	1.56	174.21	0.1175	39.2450	134.9693	0.1542	51.4917	122.7226	0.0904	30.1992	144.0151
	Μάιος	320	0.00	174.21	0.1175	39.3625	134.8518	0.1542	51.6458	122.5685	0.0904	30.2896	143.9247
	Ιούνιος	321	0.00	174.21	0.1763	39.5388	134.6755	0.2313	51.8771	122.3372	0.1356	30.4252	143.7891
	Ιούλιος	322	0.00	174.21	0.1763	39.7150	134.4993	0.2313	52.1083	122.1060	0.1356	30.5608	143.6535
Αύγουστος	323	0.00	174.21	0.1763	39.8913	134.3230	0.2313	52.3396	121.8747	0.1356	30.6965	143.5178	
Σεπτέμβριος	324	0.00	174.21	0.1763	40.0675	134.1468	0.2313	52.5708	121.6435	0.1356	30.8321	143.3822	

Πίνακας 4.5.1.1 : Υπολογισμός Αθροιστικών Καμπύλων Εισροής-Ζήτησης (Smax = 100 - aG = 20%)

Υδρολογικό Έτος	Μήνας	A/A Μηνών	Μηνιαίος Όγκος Απορροής V (εκατ. m3/μήνα)	Αθροιστική Καμπύλη Εισροής (εκατ.m3)	Μηνιαία ζήτηση για ετήσιο όγκο ζήτησης 1,41 εκ. m3 (εκ. m3/ μήνα)	Αθροιστική Καμπύλη Ζήτησης (για ετήσιο όγκο ζήτησης 1,41 εκ. m3)	Πλεονάζων αθροιστικός ετήσιος όγκος (ετήσιας ζήτησης 1,41 εκ. m3)	Μηνιαία ζήτηση για ετήσιο όγκο ζήτησης 1,85 εκ. m3 (εκ. m3/ μήνα)	Αθροιστική Καμπύλη Ζήτησης (για ετήσιο όγκο ζήτησης 1,85 εκ. m3)	Πλεονάζων αθροιστικός ετήσιος όγκος (ετήσιας ζήτησης 1,85 εκ. m3)	Μηνιαία ζήτηση για ετήσιο όγκο ζήτησης 1,08 εκ. m3 (εκ. m3/ μήνα)	Αθροιστική Καμπύλη Ζήτησης (για ετήσιο όγκο ζήτησης 1,08 εκ. m3)	Πλεονάζων αθροιστικός ετήσιος όγκος (ετήσιας ζήτησης 1,08 εκ. m3)
1991 - 1992	Οκτώβριος	325	0.00	174.21	0.1175	40.1850	134.0293	0.1542	52.7250	121.4893	0.0904	30.9225	143.2918
	Νοέμβριος	326	0.00	174.21	0.1175	40.3025	133.9118	0.1542	52.8792	121.3351	0.0904	31.0129	143.2014
	Δεκέμβριος	327	3.75	177.97	0.0783	40.3808	137.5846	0.1028	52.9819	124.9835	0.0603	31.0732	146.8922
	Ιανουάριος	328	0.04	178.00	0.0783	40.4592	137.5424	0.1028	53.0847	124.9168	0.0603	31.1335	146.8680
	Φεβρουάριος	329	1.57	179.57	0.0783	40.5375	139.0341	0.1028	53.1875	126.3841	0.0603	31.1938	148.3779
	Μάρτιος	330	1.41	180.98	0.0783	40.6158	140.3624	0.1028	53.2903	127.6880	0.0603	31.2540	149.7242
	Απρίλιος	331	0.00	180.98	0.1175	40.7333	140.2449	0.1542	53.4444	127.5338	0.0904	31.3444	149.6338
	Μάιος	332	0.00	180.98	0.1175	40.8508	140.1274	0.1542	53.5986	127.3796	0.0904	31.4349	149.5434
	Ιούνιος	333	0.00	180.98	0.1763	41.0271	139.9512	0.2313	53.8299	127.1484	0.1356	31.5705	149.4078
	Ιούλιος	334	0.00	180.98	0.1763	41.2033	139.7749	0.2313	54.0611	126.9171	0.1356	31.7061	149.2721
	Αύγουστος	335	0.00	180.98	0.1763	41.3796	139.5987	0.2313	54.2924	126.6859	0.1356	31.8417	149.1365
	Σεπτέμβριος	336	0.00	180.98	0.1763	41.5558	139.4224	0.2313	54.5236	126.4546	0.1356	31.9774	149.0009
1992 - 1993	Οκτώβριος	337	0.00	180.98	0.1175	41.6733	139.3049	0.1542	54.6778	126.3005	0.0904	32.0678	148.9105
	Νοέμβριος	338	0.00	180.98	0.1175	41.7908	139.1874	0.1542	54.8319	126.1463	0.0904	32.1582	148.8200
	Δεκέμβριος	339	0.00	180.98	0.0783	41.8692	139.1091	0.1028	54.9347	126.0435	0.0603	32.2185	148.7598
	Ιανουάριος	340	0.00	180.98	0.0783	41.9475	139.0307	0.1028	55.0375	125.9407	0.0603	32.2788	148.6995
	Φεβρουάριος	341	2.82	183.80	0.0783	42.0258	141.7735	0.1028	55.1403	128.6590	0.0603	32.3390	151.4603
	Μάρτιος	342	0.00	183.80	0.0783	42.1042	141.6951	0.1028	55.2431	128.5562	0.0603	32.3993	151.4000
	Απρίλιος	343	0.00	183.80	0.1175	42.2217	141.5776	0.1542	55.3972	128.4021	0.0904	32.4897	151.3096
	Μάιος	344	0.00	183.80	0.1175	42.3392	141.4601	0.1542	55.5514	128.2479	0.0904	32.5801	151.2191
	Ιούνιος	345	0.00	183.80	0.1763	42.5154	141.2839	0.2313	55.7826	128.0166	0.1356	32.7158	151.0835
	Ιούλιος	346	0.00	183.80	0.1763	42.6917	141.1076	0.2313	56.0139	127.7854	0.1356	32.8514	150.9479
	Αύγουστος	347	0.00	183.80	0.1763	42.8679	140.9314	0.2313	56.2451	127.5541	0.1356	32.9870	150.8123
	Σεπτέμβριος	348	0.00	183.80	0.1763	43.0442	140.7551	0.2313	56.4764	127.3229	0.1356	33.1226	150.6766
1993 - 1994	Οκτώβριος	349	0.00	183.80	0.1175	43.1617	140.6376	0.1542	56.6306	127.1687	0.0904	33.2131	150.5862
	Νοέμβριος	350	3.63	187.43	0.1175	43.2792	144.1550	0.1542	56.7847	130.6494	0.0904	33.3035	154.1307
	Δεκέμβριος	351	0.06	187.49	0.0783	43.3575	144.1340	0.1028	56.8875	130.6040	0.0603	33.3638	154.1277
	Ιανουάριος	352	3.43	190.92	0.0783	43.4358	147.4820	0.1028	56.9903	133.9276	0.0603	33.4240	157.4939
	Φεβρουάριος	353	1.52	192.44	0.0783	43.5142	148.9223	0.1028	57.0931	135.3434	0.0603	33.4843	158.9522
	Μάρτιος	354	0.30	192.74	0.0783	43.5925	149.1437	0.1028	57.1958	135.5403	0.0603	33.5446	159.1916
	Απρίλιος	355	0.00	192.74	0.1175	43.7100	149.0262	0.1542	57.3500	135.3862	0.0904	33.6350	159.1012
	Μάιος	356	0.00	192.74	0.1175	43.8275	148.9087	0.1542	57.5042	135.2320	0.0904	33.7254	159.0108
	Ιούνιος	357	0.00	192.74	0.1763	44.0038	148.7324	0.2313	57.7354	135.0008	0.1356	33.8610	158.8751
	Ιούλιος	358	0.00	192.74	0.1763	44.1800	148.5562	0.2313	57.9667	134.7695	0.1356	33.9967	158.7395
	Αύγουστος	359	0.00	192.74	0.1763	44.3563	148.3799	0.2313	58.1979	134.5383	0.1356	34.1323	158.6039
	Σεπτέμβριος	360	0.00	192.74	0.1763	44.5325	148.2037	0.2313	58.4292	134.3070	0.1356	34.2679	158.4683

**Πίνακας 4.5.1.1 : Υπολογισμός Αθροιστικών Καμπύλων Εισροής-Ζήτησης (Smax = 100 - aG = 20%)**

Υδρολογικό Έτος	Μήνας	A/A Μηνών	Μηνιαίος Όγκος Απορροής V (εκατ. m <sup>3</sup> /μήνα)	Αθροιστική Καμπύλη Εισροής (εκατ.m <sup>3</sup> )	Μηνιαία ζήτηση για ετήσιο όγκο ζήτησης 1,41 εκ. m <sup>3</sup> (εκ. m <sup>3</sup> /μήνα)	Αθροιστική Καμπύλη Ζήτησης (για ετήσιο όγκο ζήτησης 1,41 εκ. m <sup>3</sup> )	Πλεονάζων αθροιστικός ετήσιος όγκος (ετήσιας ζήτησης 1,41 εκ. m <sup>3</sup> )	Μηνιαία ζήτηση για ετήσιο όγκο ζήτησης 1,85 εκ. m <sup>3</sup> (εκ. m <sup>3</sup> /μήνα)	Αθροιστική Καμπύλη Ζήτησης (για ετήσιο όγκο ζήτησης 1,85 εκ. m <sup>3</sup> )	Πλεονάζων αθροιστικός ετήσιος όγκος (ετήσιας ζήτησης 1,85 εκ. m <sup>3</sup> )	Μηνιαία ζήτηση για ετήσιο όγκο ζήτησης 1,08 εκ. m <sup>3</sup> (εκ. m <sup>3</sup> /μήνα)	Αθροιστική Καμπύλη Ζήτησης (για ετήσιο όγκο ζήτησης 1,08 εκ. m <sup>3</sup> )	Πλεονάζων αθροιστικός ετήσιος όγκος (ετήσιας ζήτησης 1,08 εκ. m <sup>3</sup> )
1994 - 1995	Οκτώβριος	361	0.00	192.74	0.1175	44.6500	148.0862	0.1542	58.5833	134.1528	0.0904	34.3583	158.3778
	Νοέμβριος	362	0.00	192.74	0.1175	44.7675	147.9687	0.1542	58.7375	133.9987	0.0904	34.4488	158.2874
	Δεκέμβριος	363	2.49	195.23	0.0783	44.8458	150.3793	0.1028	58.8403	136.3848	0.0603	34.5090	160.7161
	Ιανουάριος	364	4.72	199.94	0.0783	44.9242	155.0191	0.1028	58.9431	141.0002	0.0603	34.5693	165.3739
	Φεβρουάριος	365	0.00	199.94	0.0783	45.0025	154.9407	0.1028	59.0458	140.8974	0.0603	34.6296	165.3137
	Μάρτιος	366	0.53	200.47	0.0783	45.0808	155.3911	0.1028	59.1486	141.3234	0.0603	34.6899	165.7821
	Απρίλιος	367	0.00	200.47	0.1175	45.1983	155.2736	0.1542	59.3028	141.1692	0.0904	34.7803	165.6917
	Μάιος	368	0.00	200.47	0.1175	45.3158	155.1561	0.1542	59.4569	141.0150	0.0904	34.8707	165.6013
	Ιούνιος	369	0.00	200.47	0.1763	45.4921	154.9799	0.2313	59.6882	140.7838	0.1356	35.0063	165.4656
	Ιούλιος	370	0.00	200.47	0.1763	45.6683	154.8036	0.2313	59.9194	140.5525	0.1356	35.1419	165.3300
Αύγουστος	371	0.00	200.47	0.1763	45.8446	154.6274	0.2313	60.1507	140.3213	0.1356	35.2776	165.1944	
Σεπτέμβριος	372	0.00	200.47	0.1763	46.0208	154.4511	0.2313	60.3819	140.0900	0.1356	35.4132	165.0588	
1995 - 1996	Οκτώβριος	373	0.00	200.47	0.1175	46.1383	154.3336	0.1542	60.5361	139.9359	0.0904	35.5036	164.9684
	Νοέμβριος	374	0.00	200.47	0.1175	46.2558	154.2161	0.1542	60.6903	139.7817	0.0904	35.5940	164.8779
	Δεκέμβριος	375	0.00	200.47	0.0783	46.3342	154.1378	0.1028	60.7931	139.6789	0.0603	35.6543	164.8177
	Ιανουάριος	376	4.33	204.80	0.0783	46.4125	158.3917	0.1028	60.8958	143.9083	0.0603	35.7146	169.0896
	Φεβρουάριος	377	3.33	208.14	0.0783	46.4908	161.6478	0.1028	60.9986	147.1400	0.0603	35.7749	172.3638
	Μάρτιος	378	0.16	208.30	0.0783	46.5692	161.7304	0.1028	61.1014	147.1982	0.0603	35.8351	172.4644
	Απρίλιος	379	0.00	208.30	0.1175	46.6867	161.6129	0.1542	61.2556	147.0440	0.0904	35.9256	172.3740
	Μάιος	380	0.00	208.30	0.1175	46.8042	161.4954	0.1542	61.4097	146.8898	0.0904	36.0160	172.2836
	Ιούνιος	381	0.00	208.30	0.1763	46.9804	161.3191	0.2313	61.6410	146.6586	0.1356	36.1516	172.1480
	Ιούλιος	382	0.00	208.30	0.1763	47.1567	161.1429	0.2313	61.8722	146.4273	0.1356	36.2872	172.0123
Αύγουστος	383	0.00	208.30	0.1763	47.3329	160.9666	0.2313	62.1035	146.1961	0.1356	36.4228	171.8767	
Σεπτέμβριος	384	0.00	208.30	0.1763	47.5092	160.7904	0.2313	62.3347	145.9648	0.1356	36.5585	171.7411	

Πίνακας 4.5.1.1 : Υπολογισμός Αθροιστικών Καμπύλων Εισροής-Ζήτησης (Smax = 100 - aG = 20%)

		1.41 εκατ.μ3														
Υδρολογικό Έτος	Μήνας	1 έτος			2 έτη			3 έτη			4 έτη			5 έτη		
		minR/ έτος	maxR/ έτος	Αθροιστική ετήσια	minR/ έτος	maxR/ έτος	Αθροιστική ετήσια	minR/ έτος	maxR/ έτος	Αθροιστική ετήσια	minR/ έτος	maxR/ έτος	Αθροιστική ετήσια	minR/ έτος	maxR/ έτος	Αθροιστική ετήσια
1964 - 1965	Οκτώβριος	-0.20	7.24	7.44	-0.20	7.24	7.44	-0.20	7.24	7.44	-0.20	14.08	14.28	-0.20	21.18	21.37
	Νοέμβριος	-0.20	7.24		-0.20	7.24		-0.20	7.24		-0.20	14.08		-0.20	21.18	
	Δεκέμβριος															
	Ιανουάριος															
	Φεβρουάριος															
	Μάρτιος															
	Απρίλιος															
	Μάιος															
	Ιούνιος															
	Ιούλιος															
	Αύγουστος															
Σεπτέμβρης																
1965 - 1966	Οκτώβριος	4.81	6.18	6.18												
	Νοέμβριος	0.00	6.18													
	Δεκέμβριος															
	Ιανουάριος															
	Φεβρουάριος															
	Μάρτιος															
	Απρίλιος															
	Μάιος															
	Ιούνιος															
	Ιούλιος															
	Αύγουστος															
Σεπτέμβρης																
1966 - 1967	Οκτώβριος	4.50	6.75	6.75	4.50	14.08	14.08									
	Νοέμβριος	0.00	6.75		0.00	14.08										
	Δεκέμβριος															
	Ιανουάριος															
	Φεβρουάριος															
	Μάρτιος															
	Απρίλιος															
	Μάιος															
	Ιούνιος															
	Ιούλιος															
	Αύγουστος															
Σεπτέμβρης																

Πίνακας 4.5.1.1 : Υπολογισμός Αθροιστικών Καμπύλων Εισροής-Ζήτησης (Smax = 100 - aG = 20%)

		1.41 εκατ.μ3																											
Υδρολογικό Έτος	Μήνας	1 έτος			2 έτη			3 έτη			4 έτη			5 έτη															
		minR/ έτος	maxR/ έτος	Αθροιστική ετήσια	minR/ έτος	maxR/ έτος	Αθροιστική ετήσια	minR/ έτος	maxR/ έτος	Αθροιστική ετήσια	minR/ έτος	maxR/ έτος	Αθροιστική ετήσια	minR/ έτος	maxR/ έτος	Αθροιστική ετήσια													
1967 - 1968	Οκτώβριος	5.49	14.08	14.08				5.49	24.50	24.50																			
	Νοέμβριος	0.00	14.08					0.00	24.50																				
	Δεκέμβριος																												
	Ιανουάριος																												
	Φεβρουάριος																												
	Μάρτιος																												
	Απρίλιος																												
	Μάιος																												
	Ιούνιος																												
	Ιούλιος																												
	Αύγουστος																												
Σεπτέμβρης																													
1968 - 1969	Οκτώβριος	13.02	21.18	21.18	13.02	24.50	24.50				13.02	38.19	38.19																
	Νοέμβριος	0.00	21.18		0.00	24.50					0.00	38.19																	
	Δεκέμβριος																												
	Ιανουάριος																												
	Φεβρουάριος																												
	Μάρτιος																												
	Απρίλιος																												
	Μάιος																												
	Ιούνιος																												
	Ιούλιος																												
	Αύγουστος																												
Σεπτέμβρης																													
1969 - 1970	Οκτώβριος	20.00	24.50	24.50																									
	Νοέμβριος	0.00	24.50														20.00	50.30	50.30										
	Δεκέμβριος																												
	Ιανουάριος																												
	Φεβρουάριος																												
	Μάρτιος																												
	Απρίλιος																												
	Μάιος																												
	Ιούνιος																												
	Ιούλιος																												
	Αύγουστος																												
Σεπτέμβρης																													

Πίνακας 4.5.1.1 : Υπολογισμός Αθροιστικών Καμπύλων Εισροής-Ζήτησης (Smax = 100 - aG = 20%)

		1.41 εκατ.μ3														
Υδρολογικό Έτος	Μήνας	1 έτος			2 έτη			3 έτη			4 έτη			5 έτη		
		minR/ έτος	maxR/ έτος	Αθροιστική ετήσια	minR/ έτος	maxR/ έτος	Αθροιστική ετήσια	minR/ έτος	maxR/ έτος	Αθροιστική ετήσια	minR/ έτος	maxR/ έτος	Αθροιστική ετήσια	minR/ έτος	maxR/ έτος	Αθροιστική ετήσια
1970 - 1971	Οκτώβριος	23.24	31.45	31.45	23.24	38.19	38.19	23.24	48.13	48.13						
	Νοέμβριος	0.00	31.45		0.00	38.19		0.00	48.13							
	Δεκέμβριος															
	Ιανουάριος															
	Φεβρουάριος															
	Μάρτιος															
	Απρίλιος															
	Μάιος															
	Ιούνιος															
	Ιούλιος															
	Αύγουστος															
Σεπτέμβριος																
1971 - 1972	Οκτώβριος	30.20	38.19	38.19												
	Νοέμβριος	0.00	38.19													
	Δεκέμβριος															
	Ιανουάριος															
	Φεβρουάριος															
	Μάρτιος															
	Απρίλιος															
	Μάιος															
	Ιούνιος															
	Ιούλιος															
	Αύγουστος															
Σεπτέμβριος																
1972 - 1973	Οκτώβριος	36.91	48.13	48.13	36.91	50.30	50.30				36.91	58.75	58.75			
	Νοέμβριος	0.00	48.13		0.00	50.30		0.00	58.75							
	Δεκέμβριος															
	Ιανουάριος															
	Φεβρουάριος															
	Μάρτιος															
	Απρίλιος															
	Μάιος															
	Ιούνιος															
	Ιούλιος															
	Αύγουστος															
Σεπτέμβριος																

Πίνακας 4.5.1.1 : Υπολογισμός Αθροιστικών Καμπύλων Εισροής-Ζήτησης (Smax = 100 - aG = 20%)

		1.41 εκατ.μ3																
Υδρολογικό Έτος	Μήνας	1 έτος			2 έτη			3 έτη			4 έτη			5 έτη				
		minR/ έτος	maxR/ έτος	Αθροιστική ετήσια	minR/ έτος	maxR/ έτος	Αθροιστική ετήσια	minR/ έτος	maxR/ έτος	Αθροιστική ετήσια	minR/ έτος	maxR/ έτος	Αθροιστική ετήσια	minR/ έτος	maxR/ έτος	Αθροιστική ετήσια		
1973 - 1974	Οκτώβριος	46.80	50.30	50.30														
	Νοέμβριος	0.00	50.30														46.80	58.75
	Δεκέμβριος																	
	Ιανουάριος																	
	Φεβρουάριος																	
	Μάρτιος																	
	Απρίλιος																	
	Μάιος																	
	Ιούνιος																	
	Ιούλιος																	
	Αύγουστος																	
Σεπτέμβριος																		
1974 - 1975	Οκτώβριος	47.87	49.24	49.24	47.63	58.75	58.75											
	Νοέμβριος	0.00	49.24	47.63	58.75	58.75												
	Δεκέμβριος																	
	Ιανουάριος																	
	Φεβρουάριος																	
	Μάρτιος																	
	Απρίλιος																	
	Μάιος																	
	Ιούνιος																	
	Ιούλιος																	
	Αύγουστος																	
Σεπτέμβριος																		
1975 - 1976	Οκτώβριος	47.63	58.75	58.75														
	Νοέμβριος	0.00	58.75	47.63													58.75	76.67
	Δεκέμβριος																	
	Ιανουάριος																	
	Φεβρουάριος																	
	Μάρτιος																	
	Απρίλιος																	
	Μάιος																	
	Ιούνιος																	
	Ιούλιος																	
	Αύγουστος																	
Σεπτέμβριος																		

Πίνακας 4.5.1.1 : Υπολογισμός Αθροιστικών Καμπύλων Εισροής-Ζήτησης (Smax = 100 - aG = 20%)

		1.41 εκατ.μ3															
Υδρολογικό Έτος	Μήνας	1 έτος			2 έτη			3 έτη			4 έτη			5 έτη			
		minR/ έτος	maxR/ έτος	Αθροιστική ετήσια	minR/ έτος	maxR/ έτος	Αθροιστική ετήσια	minR/ έτος	maxR/ έτος	Αθροιστική ετήσια	minR/ έτος	maxR/ έτος	Αθροιστική ετήσια	minR/ έτος	maxR/ έτος	Αθροιστική ετήσια	
1976 -1977	Οκτώβριος	57.81	63.19	63.19	57.81	72.38	72.38	57.81	76.67	76.67	57.81	83.88	83.88				
	Νοέμβριος	0.00	63.19		0.00	72.38		0.00	76.67		0.00	83.88					
	Δεκέμβριος																
	Ιανουάριος																
	Φεβρουάριος																
	Μάρτιος																
	Απρίλιος																
	Μάιος																
	Ιούνιος																
	Ιούλιος																
	Αύγουστος																
Σεπτέμβριος																	
1977 - 1978	Οκτώβριος	61.94	72.38	72.38													
	Νοέμβριος	0.00	72.38														
	Δεκέμβριος																
	Ιανουάριος																
	Φεβρουάριος																
	Μάρτιος																
	Απρίλιος																
	Μάιος																
	Ιούνιος																
	Ιούλιος																
	Αύγουστος																
Σεπτέμβριος																	
1978 - 1979	Οκτώβριος	71.44	76.67	76.67	71.44	83.88	83.88										
	Νοέμβριος	0.00	76.67		0.00	83.88											
	Δεκέμβριος																
	Ιανουάριος																
	Φεβρουάριος																
	Μάρτιος																
	Απρίλιος																
	Μάιος																
	Ιούνιος																
	Ιούλιος																
	Αύγουστος																
Σεπτέμβριος																	



Πίνακας 4.5.1.1 : Υπολογισμός Αθροιστικών Καμπύλων Εισροής-Ζήτησης (Smax = 100 - aG = 20%)

		1.41 εκατ.μ3																					
Υδρολογικό Έτος	Μήνας	1 έτος			2 έτη			3 έτη			4 έτη			5 έτη									
		minR/ έτος	maxR/ έτος	Αθροιστική ετήσια	minR/ έτος	maxR/ έτος	Αθροιστική ετήσια	minR/ έτος	maxR/ έτος	Αθροιστική ετήσια	minR/ έτος	maxR/ έτος	Αθροιστική ετήσια	minR/ έτος	maxR/ έτος	Αθροιστική ετήσια							
1979 - 1980	Οκτώβριος	75.54	83.88	83.88				75.54	102.53	102.53				75.54	115.13	115.13							
	Νοέμβριος	0.00	83.88					0.00	102.53					0.00	115.13								
	Δεκέμβριος																						
	Ιανουάριος																						
	Φεβρουάριος																						
	Μάρτιος																						
	Απρίλιος																						
	Μάιος																						
	Ιούνιος																						
	Ιούλιος																						
	Αύγουστος																						
Σεπτέμβρης																							
1980 - 1981	Οκτώβριος	82.71	93.28	93.28	82.71	102.53	102.53				82.71	115.13	115.13										
	Νοέμβριος	0.00	93.28		0.00	102.53					0.00	115.13											
	Δεκέμβριος																						
	Ιανουάριος																						
	Φεβρουάριος																						
	Μάρτιος																						
	Απρίλιος																						
	Μάιος																						
	Ιούνιος																						
	Ιούλιος																						
	Αύγουστος																						
Σεπτέμβρης																							
1981 - 1982	Οκτώβριος	92.03	102.53	102.53				92.03	102.53	102.53				92.03	102.53	102.53							
	Νοέμβριος	0.00	102.53					0.00	102.53					0.00	102.53								
	Δεκέμβριος																						
	Ιανουάριος																						
	Φεβρουάριος																						
	Μάρτιος																						
	Απρίλιος																						
	Μάιος																						
	Ιούνιος																						
	Ιούλιος																						
	Αύγουστος																						
Σεπτέμβρης																							

Πίνακας 4.5.1.1 : Υπολογισμός Αθροιστικών Καμπύλων Εισροής-Ζήτησης (Smax = 100 - aG = 20%)

		1.41 εκατ.μ3														
Υδρολογικό Έτος	Μήνας	1 έτος			2 έτη			3 έτη			4 έτη			5 έτη		
		minR/ έτος	maxR/ έτος	Αθροιστική ετήσια	minR/ έτος	maxR/ έτος	Αθροιστική ετήσια	minR/ έτος	maxR/ έτος	Αθροιστική ετήσια	minR/ έτος	maxR/ έτος	Αθροιστική ετήσια	minR/ έτος	maxR/ έτος	Αθροιστική ετήσια
1982 - 1983	Οκτώβριος	101.32	106.58	106.58	101.32	115.13	115.13	101.32	124.06	124.06						
	Νοέμβριος	0.00	106.58		0.00	115.13		0.00	124.06							
	Δεκέμβριος															
	Ιανουάριος															
	Φεβρουάριος															
	Μάρτιος															
	Απρίλιος															
	Μάιος															
	Ιούνιος															
	Ιούλιος															
	Αύγουστος															
Σεπτέμβρης																
1983 - 1984	Οκτώβριος	105.41	115.13	115.13												
	Νοέμβριος	0.00	115.13													
	Δεκέμβριος															
	Ιανουάριος															
	Φεβρουάριος															
	Μάρτιος															
	Απρίλιος															
	Μάιος															
	Ιούνιος															
	Ιούλιος															
	Αύγουστος															
Σεπτέμβρης																
1984 - 1985	Οκτώβριος	114.07	124.06	124.06	114.07	125.44	125.44				114.07	130.86	130.86	114.07	133.43	133.43
	Νοέμβριος	0.00	124.06		0.00	125.44		0.00	130.86	0.00	133.43					
	Δεκέμβριος															
	Ιανουάριος															
	Φεβρουάριος															
	Μάρτιος															
	Απρίλιος															
	Μάιος															
	Ιούνιος															
	Ιούλιος															
	Αύγουστος															
Σεπτέμβρης																

Πίνακας 4.5.1.1 : Υπολογισμός Αθροιστικών Καμπύλων Εισροής-Ζήτησης (Smax = 100 - aG = 20%)

		1.41 εκατ.μ3																											
Υδρολογικό Έτος	Μήνας	1 έτος			2 έτη			3 έτη			4 έτη			5 έτη															
		minR/ έτος	maxR/ έτος	Αθροιστική ετήσια	minR/ έτος	maxR/ έτος	Αθροιστική ετήσια	minR/ έτος	maxR/ έτος	Αθροιστική ετήσια	minR/ έτος	maxR/ έτος	Αθροιστική ετήσια	minR/ έτος	maxR/ έτος	Αθροιστική ετήσια													
1985 - 1986	Οκτώβριος	122.81	125.44	125.44				122.81	130.86	130.86																			
	Νοέμβριος	0.00	125.44					0.00	130.86																				
	Δεκέμβριος																												
	Ιανουάριος																												
	Φεβρουάριος																												
	Μάρτιος																												
	Απρίλιος																												
	Μάιος																												
	Ιούνιος																												
	Ιούλιος																												
	Αύγουστος																												
Σεπτέμβρης																													
1986 - 1987	Οκτώβριος	123.95	125.54	125.54	123.95	130.86	130.86																						
	Νοέμβριος	0.00	125.54		0.00	130.86																							
	Δεκέμβριος																												
	Ιανουάριος																												
	Φεβρουάριος																												
	Μάρτιος																												
	Απρίλιος																												
	Μάιος																												
	Ιούνιος																												
	Ιούλιος																												
	Αύγουστος																												
Σεπτέμβρης																													
1987 - 1988	Οκτώβριος	124.32	130.86	130.86																									
	Νοέμβριος	0.00	130.86																										
	Δεκέμβριος																												
	Ιανουάριος																												
	Φεβρουάριος																												
	Μάρτιος																												
	Απρίλιος																												
	Μάιος																												
	Ιούνιος																												
	Ιούλιος																												
	Αύγουστος																												
Σεπτέμβρης																													

Πίνακας 4.5.1.1 : Υπολογισμός Αθροιστικών Καμπύλων Εισροής-Ζήτησης (Smax = 100 - aG = 20%)

		1.41 εκατ.μ3																											
Υδρολογικό Έτος	Μήνας	1 έτος			2 έτη			3 έτη			4 έτη			5 έτη															
		minR/ έτος	maxR/ έτος	Αθροιστική ετήσια	minR/ έτος	maxR/ έτος	Αθροιστική ετήσια	minR/ έτος	maxR/ έτος	Αθροιστική ετήσια	minR/ έτος	maxR/ έτος	Αθροιστική ετήσια	minR/ έτος	maxR/ έτος	Αθροιστική ετήσια													
1988 - 1989	Οκτώβριος	129.69	133.43	133.43	129.69	133.43	133.43	129.69	134.97	134.97	129.69	140.36	140.36																
	Νοέμβριος	0.00	133.43														0.00	133.43	0.00	134.97	0.00	140.36							
	Δεκέμβριος																												
	Ιανουάριος																												
	Φεβρουάριος																												
	Μάρτιος																												
	Απρίλιος																												
	Μάιος																												
	Ιούνιος																												
	Ιούλιος																												
	Αύγουστος																												
Σεπτέμβρης																													
1989 - 1990	Οκτώβριος	130.77	132.14	132.14																									
	Νοέμβριος	0.00	132.14														0.00	132.14	0.00	149.14	0.00	149.14							
	Δεκέμβριος																												
	Ιανουάριος																												
	Φεβρουάριος																												
	Μάρτιος																												
	Απρίλιος																												
	Μάιος																												
	Ιούνιος																												
	Ιούλιος																												
	Αύγουστος																												
Σεπτέμβρης																													
1990 - 1991	Οκτώβριος	130.38	134.97	134.97	130.38	140.36	140.36																						
	Νοέμβριος	0.00	134.97														0.00	140.36	0.00	140.36									
	Δεκέμβριος																												
	Ιανουάριος																												
	Φεβρουάριος																												
	Μάρτιος																												
	Απρίλιος																												
	Μάιος																												
	Ιούνιος																												
	Ιούλιος																												
	Αύγουστος																												
Σεπτέμβρης																													

Πίνακας 4.5.1.1 : Υπολογισμός Αθροιστικών Καμπύλων Εισροής-Ζήτησης (Smax = 100 - aG = 20%)

		1.41 εκατ.μ3																											
Υδρολογικό Έτος	Μήνας	1 έτος			2 έτη			3 έτη			4 έτη			5 έτη															
		minR/ έτος	maxR/ έτος	Αθροιστική ετήσια	minR/ έτος	maxR/ έτος	Αθροιστική ετήσια	minR/ έτος	maxR/ έτος	Αθροιστική ετήσια	minR/ έτος	maxR/ έτος	Αθροιστική ετήσια	minR/ έτος	maxR/ έτος	Αθροιστική ετήσια													
1991 - 1992	Οκτώβριος	133.91	140.36	140.36																									
	Νοέμβριος	0.00	140.36																										
	Δεκέμβριος																												
	Ιανουάριος																												
	Φεβρουάριος																												
	Μάρτιος																												
	Απρίλιος																												
	Μάιος																												
	Ιούνιος																												
	Ιούλιος																												
	Αύγουστος																												
Σεπτέμβρης																													
1992 - 1993	Οκτώβριος	139.03	141.77	141.77																									
	Νοέμβριος	0.00	141.77																										
	Δεκέμβριος																												
	Ιανουάριος																												
	Φεβρουάριος																												
	Μάρτιος																												
	Απρίλιος																												
	Μάιος																												
	Ιούνιος																												
	Ιούλιος																												
	Αύγουστος																												
Σεπτέμβρης																													
1993 - 1994	Οκτώβριος	140.64	149.14	149.14																									
	Νοέμβριος	0.00	149.14																										
	Δεκέμβριος																												
	Ιανουάριος																												
	Φεβρουάριος																												
	Μάρτιος																												
	Απρίλιος																												
	Μάιος																												
	Ιούνιος																												
	Ιούλιος																												
	Αύγουστος																												
Σεπτέμβρης																													

Πίνακας 4.5.1.1 : Υπολογισμός Αθροιστικών Καμπύλων Εισροής-Ζήτησης (Smax = 100 - aG = 20%)

		1.41 εκατ.μ3														
Υδρολογικό Έτος	Μήνας	1 έτος			2 έτη			3 έτη			4 έτη			5 έτη		
		minR/ έτος	maxR/ έτος	Αθροιστική ετήσια	minR/ έτος	maxR/ έτος	Αθροιστική ετήσια	minR/ έτος	maxR/ έτος	Αθροιστική ετήσια	minR/ έτος	maxR/ έτος	Αθροιστική ετήσια	minR/ έτος	maxR/ έτος	Αθροιστική ετήσια
1994 - 1995	Οκτώβριος	147.97	155.39	155.39	147.97	161.73	161.73	147.97	161.73	161.73				147.97	161.73	161.73
	Νοέμβριος	0.00	155.39		0.00	161.73		0.00	161.73		0.00	161.73				
	Δεκέμβριος															
	Ιανουάριος															
	Φεβρουάριος															
	Μάρτιος															
	Απρίλιος															
	Μάιος															
	Ιούνιος															
	Ιούλιος															
	Αύγουστος															
Σεπτέμβρης																
1995 - 1996	Οκτώβριος	154.14	161.73	161.73												
	Νοέμβριος	0.00	161.73													
	Δεκέμβριος															
	Ιανουάριος															
	Φεβρουάριος															
	Μάρτιος															
	Απρίλιος															
	Μάιος															
	Ιούνιος															
	Ιούλιος															
	Αύγουστος															
Σεπτέμβρης																
		<b>minVλ= 6.18</b>			<b>minVλ= 7.44</b>			<b>minVλ= 7.44</b>			<b>minVλ= 14.28</b>			<b>minVλ= 21.37</b>		
		<b>maxVλ= 161.73</b>			<b>maxVλ= 161.73</b>			<b>maxVλ= 161.73</b>			<b>maxVλ= 161.73</b>			<b>maxVλ= 161.73</b>		

Πίνακας 4.5.1.1 : Υπολογισμός Αθροιστικών Καμπύλων Εισροής-Ζήτησης (Smax = 100 - aG = 20%)

		1.85 εκατ.μ3																
Υδρολογικό Έτος	Μήνας	1 έτος			2 έτη			3 έτη			4 έτη			5 έτη				
		minR/ έτος	maxR/ έτος	Αθροιστική ετήσια	minR/ έτος	maxR/ έτος	Αθροιστική ετήσια	minR/ έτος	maxR/ έτος	Αθροιστική ετήσια	minR/ έτος	maxR/ έτος	Αθροιστική ετήσια	minR/ έτος	maxR/ έτος	Αθροιστική ετήσια		
1964 - 1965	Οκτώβριος	-0.26	7.11	7.36	-0.26	7.11	7.36	-0.26	7.11	7.36	-0.26	12.55	12.81	-0.26	19.19	19.44		
	Νοέμβριος	-0.26	7.11		-0.26	7.11		-0.26	7.11		-0.26	12.55		-0.26	19.19			
	Δεκέμβριος																	
	Ιανουάριος																	
	Φεβρουάριος																	
	Μάρτιος																	
	Απρίλιος																	
	Μάιος																	
	Ιούνιος																	
	Ιούλιος																	
	Αύγουστος																	
Σεπτέμβρης																		
1965 - 1966	Οκτώβριος	3.92	5.72	5.72														
	Νοέμβριος	0.00	5.72															
	Δεκέμβριος																	
	Ιανουάριος																	
	Φεβρουάριος																	
	Μάρτιος																	
	Απρίλιος																	
	Μάιος																	
	Ιούνιος																	
	Ιούλιος																	
	Αύγουστος																	
Σεπτέμβρης																		
1966 - 1967	Οκτώβριος	3.51	5.68	5.68	3.51	12.55	12.55											
	Νοέμβριος	0.00	5.68		0.00	12.55												
	Δεκέμβριος																	
	Ιανουάριος																	
	Φεβρουάριος																	
	Μάρτιος																	
	Απρίλιος																	
	Μάιος																	
	Ιούνιος																	
	Ιούλιος																	
	Αύγουστος																	
Σεπτέμβρης																		

Πίνακας 4.5.1.1 : Υπολογισμός Αθροιστικών Καμπύλων Εισροής-Ζήτησης (Smax = 100 - aG = 20%)

		1.85 εκατ.μ3																											
Υδρολογικό Έτος	Μήνας	1 έτος			2 έτη			3 έτη			4 έτη			5 έτη															
		minR/ έτος	maxR/ έτος	Αθροιστική ετήσια	minR/ έτος	maxR/ έτος	Αθροιστική ετήσια	minR/ έτος	maxR/ έτος	Αθροιστική ετήσια	minR/ έτος	maxR/ έτος	Αθροιστική ετήσια	minR/ έτος	maxR/ έτος	Αθροιστική ετήσια													
1967 - 1968	Οκτώβριος	4.04	12.55	12.55				4.04	22.07	22.07																			
	Νοέμβριος	0.00	12.55					0.00	22.07																				
	Δεκέμβριος																												
	Ιανουάριος																												
	Φεβρουάριος																												
	Μάρτιος																												
	Απρίλιος																												
	Μάιος																												
	Ιούνιος																												
	Ιούλιος																												
	Αύγουστος																												
Σεπτέμβρης																													
1968 - 1969	Οκτώβριος	11.17	19.19	19.19	11.17	22.07	22.07				11.17	34.83	34.83																
	Νοέμβριος	0.00	19.19		0.00	22.07					0.00	34.83																	
	Δεκέμβριος																												
	Ιανουάριος																												
	Φεβρουάριος																												
	Μάρτιος																												
	Απρίλιος																												
	Μάιος																												
	Ιούνιος																												
	Ιούλιος																												
	Αύγουστος																												
Σεπτέμβρης																													
1969 - 1970	Οκτώβριος	17.64	22.07	22.07																									
	Νοέμβριος	0.00	22.07														17.64	45.98	0.00	45.98									
	Δεκέμβριος																												
	Ιανουάριος																												
	Φεβρουάριος																												
	Μάρτιος																												
	Απρίλιος																												
	Μάιος																												
	Ιούνιος																												
	Ιούλιος																												
	Αύγουστος																												
Σεπτέμβρης																													



Πίνακας 4.5.1.1 : Υπολογισμός Αθροιστικών Καμπύλων Εισροής-Ζήτησης (Smax = 100 - aG = 20%)

		1.85 εκατ.μ3																							
Υδρολογικό Έτος	Μήνας	1 έτος			2 έτη			3 έτη			4 έτη			5 έτη											
		minR/ έτος	maxR/ έτος	Αθροιστική ετήσια	minR/ έτος	maxR/ έτος	Αθροιστική ετήσια	minR/ έτος	maxR/ έτος	Αθροιστική ετήσια	minR/ έτος	maxR/ έτος	Αθροιστική ετήσια	minR/ έτος	maxR/ έτος	Αθροιστική ετήσια									
1970 - 1971	Οκτώβριος	20.42	28.53	28.53	20.42	34.83	34.83	20.42	44.28	44.28															
	Νοέμβριος	0.00	28.53		0.00	34.83		0.00	44.28																
	Δεκέμβριος																								
	Ιανουάριος																								
	Φεβρουάριος																								
	Μάρτιος																								
	Απρίλιος																								
	Μάιος																								
	Ιούνιος																								
	Ιούλιος																								
	Αύγουστος																								
Σεπτέμβριος																									
1971 - 1972	Οκτώβριος	26.88	34.83	34.83																					
	Νοέμβριος	0.00	34.83																						
	Δεκέμβριος																								
	Ιανουάριος																								
	Φεβρουάριος																								
	Μάρτιος																								
	Απρίλιος																								
	Μάιος																								
	Ιούνιος																								
	Ιούλιος																								
	Αύγουστος																								
Σεπτέμβριος																									
1972 - 1973	Οκτώβριος	33.14	44.28	44.28	33.14	45.98	45.98				33.14	53.47	53.47												
	Νοέμβριος	0.00	44.28		0.00	45.98		0.00	53.47																
	Δεκέμβριος																								
	Ιανουάριος																								
	Φεβρουάριος																								
	Μάρτιος																								
	Απρίλιος																								
	Μάιος																								
	Ιούνιος																								
	Ιούλιος																								
	Αύγουστος																								
Σεπτέμβριος																									

Πίνακας 4.5.1.1 : Υπολογισμός Αθροιστικών Καμπύλων Εισροής-Ζήτησης (Smax = 100 - aG = 20%)

1.85 εκατ.μ3

Υδρολογικό Έτος	Μήνας	1 έτος			2 έτη			3 έτη			4 έτη			5 έτη															
		minR/ έτος	maxR/ έτος	Αθροιστική ετήσια	minR/ έτος	maxR/ έτος	Αθροιστική ετήσια	minR/ έτος	maxR/ έτος	Αθροιστική ετήσια	minR/ έτος	maxR/ έτος	Αθροιστική ετήσια	minR/ έτος	maxR/ έτος	Αθροιστική ετήσια													
1973 - 1974	Οκτώβριος	42.53	45.98	45.98			53.47	42.49	53.47	53.47																			
	Νοέμβριος	0.00	45.98					0.00	53.47																				
	Δεκέμβριος																												
	Ιανουάριος																												
	Φεβρουάριος																												
	Μάρτιος																												
	Απρίλιος																												
	Μάιος																												
	Ιούνιος																												
	Ιούλιος																												
	Αύγουστος																												
Σεπτέμβριος																													
1974 - 1975	Οκτώβριος	42.80	44.59	44.59	42.49	53.47	53.47																						
	Νοέμβριος	0.00	44.59		0.00	53.47											42.49	70.06	70.06										
	Δεκέμβριος																												
	Ιανουάριος																												
	Φεβρουάριος																												
	Μάρτιος																												
	Απρίλιος																												
	Μάιος																												
	Ιούνιος																												
	Ιούλιος																												
	Αύγουστος																												
Σεπτέμβριος																													
1975 - 1976	Οκτώβριος	42.49	53.47	53.47																									
	Νοέμβριος	0.00	53.47																										
	Δεκέμβριος																												
	Ιανουάριος																												
	Φεβρουάριος																												
	Μάρτιος																												
	Απρίλιος																												
	Μάιος																												
	Ιούνιος																												
	Ιούλιος																												
	Αύγουστος																												
Σεπτέμβριος																													

Πίνακας 4.5.1.1 : Υπολογισμός Αθροιστικών Καμπύλων Εισροής-Ζήτησης (Smax = 100 - aG = 20%)

1.85 εκατ.μ3

Υδρολογικό Έτος	Μήνας	1 έτος			2 έτη			3 έτη			4 έτη			5 έτη		
		minR/ έτος	maxR/ έτος	Αθροιστική ετήσια	minR/ έτος	maxR/ έτος	Αθροιστική ετήσια	minR/ έτος	maxR/ έτος	Αθροιστική ετήσια	minR/ έτος	maxR/ έτος	Αθροιστική ετήσια	minR/ έτος	maxR/ έτος	Αθροιστική ετήσια
1976 -1977	Οκτώβριος	52.24	57.51	57.51	52.24	66.17	66.17	52.24	70.06	70.06	52.24	76.78	76.78			
	Νοέμβριος	0.00	57.51		0.00	66.17		0.00	70.06		0.00	76.78				
	Δεκέμβριος															
	Ιανουάριος															
	Φεβρουάριος															
	Μάρτιος															
	Απρίλιος															
	Μάιος															
	Ιούνιος															
	Ιούλιος															
	Αύγουστος															
Σεπτέμβριος																
1977 - 1978	Οκτώβριος	55.87	66.17	66.17												
	Νοέμβριος	0.00	66.17													
	Δεκέμβριος															
	Ιανουάριος															
	Φεβρουάριος															
	Μάρτιος															
	Απρίλιος															
	Μάιος															
	Ιούνιος															
	Ιούλιος															
	Αύγουστος															
Σεπτέμβριος																
1978 - 1979	Οκτώβριος	64.94	70.06	70.06	64.94	76.78	76.78									
	Νοέμβριος	0.00	70.06		0.00	76.78										
	Δεκέμβριος															
	Ιανουάριος															
	Φεβρουάριος															
	Μάρτιος															
	Απρίλιος															
	Μάιος															
	Ιούνιος															
	Ιούλιος															
	Αύγουστος															
Σεπτέμβριος																

Πίνακας 4.5.1.1 : Υπολογισμός Αθροιστικών Καμπύλων Εισροής-Ζήτησης (Smax = 100 - aG = 20%)

		1.85 εκατ.μ3																											
Υδρολογικό Έτος	Μήνας	1 έτος			2 έτη			3 έτη			4 έτη			5 έτη															
		minR/ έτος	maxR/ έτος	Αθροιστική ετήσια	minR/ έτος	maxR/ έτος	Αθροιστική ετήσια	minR/ έτος	maxR/ έτος	Αθροιστική ετήσια	minR/ έτος	maxR/ έτος	Αθροιστική ετήσια	minR/ έτος	maxR/ έτος	Αθροιστική ετήσια													
1979 - 1980	Οκτώβριος	68.57	76.78	76.78				68.57	94.46	94.46				68.57	106.14	106.14													
	Νοέμβριος	0.00	76.78					0.00	94.46					0.00	106.14														
	Δεκέμβριος																												
	Ιανουάριος																												
	Φεβρουάριος																												
	Μάρτιος																												
	Απρίλιος																												
	Μάιος																												
	Ιούνιος																												
	Ιούλιος																												
	Αύγουστος																												
Σεπτέμβρης																													
1980 - 1981	Οκτώβριος	75.24	85.74	85.74	75.24	94.46	94.46				75.24	106.14	106.14																
	Νοέμβριος	0.00	85.74		0.00	94.46					0.00	106.14																	
	Δεκέμβριος																												
	Ιανουάριος																												
	Φεβρουάριος																												
	Μάρτιος																												
	Απρίλιος																												
	Μάιος																												
	Ιούνιος																												
	Ιούλιος																												
	Αύγουστος																												
Σεπτέμβρης																													
1981 - 1982	Οκτώβριος	84.10	94.46	94.46																									
	Νοέμβριος	0.00	94.46																										
	Δεκέμβριος																												
	Ιανουάριος																												
	Φεβρουάριος																												
	Μάρτιος																												
	Απρίλιος																												
	Μάιος																												
	Ιούνιος																												
	Ιούλιος																												
	Αύγουστος																												
Σεπτέμβρης																													

Πίνακας 4.5.1.1 : Υπολογισμός Αθροιστικών Καμπύλων Εισροής-Ζήτησης (Smax = 100 - aG = 20%)

		1.85 εκατ.μ3														
Υδρολογικό Έτος	Μήνας	1 έτος			2 έτη			3 έτη			4 έτη			5 έτη		
		minR/ έτος	maxR/ έτος	Αθροιστική ετήσια	minR/ έτος	maxR/ έτος	Αθροιστική ετήσια	minR/ έτος	maxR/ έτος	Αθροιστική ετήσια	minR/ έτος	maxR/ έτος	Αθροιστική ετήσια	minR/ έτος	maxR/ έτος	Αθροιστική ετήσια
1982 - 1983	Οκτώβριος	92.87	98.09	98.09	92.87	106.14	106.14	92.87	114.64	114.64						
	Νοέμβριος	0.00	98.09		0.00	106.14		0.00	114.64							
	Δεκέμβριος															
	Ιανουάριος															
	Φεβρουάριος															
	Μάρτιος															
	Απρίλιος															
	Μάιος															
	Ιούνιος															
	Ιούλιος															
Αύγουστος																
Σεπτέμβριος																
1983 - 1984	Οκτώβριος	96.54	106.14	106.14												
	Νοέμβριος	0.00	106.14													
	Δεκέμβριος															
	Ιανουάριος															
	Φεβρουάριος															
	Μάρτιος															
	Απρίλιος															
	Μάιος															
	Ιούνιος															
	Ιούλιος															
Αύγουστος																
Σεπτέμβριος																
1984 - 1985	Οκτώβριος	104.75	114.64	114.64	104.75	115.58	115.58				104.75	120.04	120.04	104.75	122.22	122.22
	Νοέμβριος	0.00	114.64		0.00	115.58		0.00	120.04	0.00	122.22					
	Δεκέμβριος															
	Ιανουάριος															
	Φεβρουάριος															
	Μάρτιος															
	Απρίλιος															
	Μάιος															
	Ιούνιος															
	Ιούλιος															
Αύγουστος																
Σεπτέμβριος																

Πίνακας 4.5.1.1 : Υπολογισμός Αθροιστικών Καμπύλων Εισροής-Ζήτησης (Smax = 100 - aG = 20%)

		1.85 εκατ.μ3																														
Υδρολογικό Έτος	Μήνας	1 έτος			2 έτη			3 έτη			4 έτη			5 έτη																		
		minR/ έτος	maxR/ έτος	Αθροιστική ετήσια	minR/ έτος	maxR/ έτος	Αθροιστική ετήσια	minR/ έτος	maxR/ έτος	Αθροιστική ετήσια	minR/ έτος	maxR/ έτος	Αθροιστική ετήσια	minR/ έτος	maxR/ έτος	Αθροιστική ετήσια																
1985 - 1986	Οκτώβριος	112.99	115.58	115.58													112.99	120.04	120.04													
	Νοέμβριος	0.00	115.58														0.00	120.04														
	Δεκέμβριος																															
	Ιανουάριος																															
	Φεβρουάριος																															
	Μάρτιος																															
	Απρίλιος																															
	Μάιος																															
	Ιούνιος																															
	Ιούλιος																															
	Αύγουστος																															
Σεπτέμβρης																																
1986 - 1987	Οκτώβριος	113.61	115.15	115.15													113.61	120.04	120.04													
	Νοέμβριος	0.00	115.15														0.00	120.04														
	Δεκέμβριος																															
	Ιανουάριος																															
	Φεβρουάριος																															
	Μάρτιος																															
	Απρίλιος																															
	Μάιος																															
	Ιούνιος																															
	Ιούλιος																															
	Αύγουστος																															
Σεπτέμβρης																																
1987 - 1988	Οκτώβριος	113.55	120.04	120.04													113.55	120.04	120.04													
	Νοέμβριος	0.00	120.04														0.00	120.04														
	Δεκέμβριος																															
	Ιανουάριος																															
	Φεβρουάριος																															
	Μάρτιος																															
	Απρίλιος																															
	Μάιος																															
	Ιούνιος																															
	Ιούλιος																															
	Αύγουστος																															
Σεπτέμβρης																																

Πίνακας 4.5.1.1 : Υπολογισμός Αθροιστικών Καμπύλων Εισροής-Ζήτησης (Smax = 100 - aG = 20%)

1.85 εκατ.μ3

Υδρολογικό Έτος	Μήνας	1 έτος			2 έτη			3 έτη			4 έτη			5 έτη															
		minR/ έτος	maxR/ έτος	Αθροιστική ετήσια	minR/ έτος	maxR/ έτος	Αθροιστική ετήσια	minR/ έτος	maxR/ έτος	Αθροιστική ετήσια	minR/ έτος	maxR/ έτος	Αθροιστική ετήσια	minR/ έτος	maxR/ έτος	Αθροιστική ετήσια													
1988 - 1989	Οκτώβριος	118.50	122.22	122.22	118.50	122.22	122.22	118.21	122.72	122.72	118.21	127.69	127.69																
	Νοέμβριος	0.00	122.22														0.00	122.22	0.00	122.72	0.00	127.69							
	Δεκέμβριος																												
	Ιανουάριος																												
	Φεβρουάριος																												
	Μάρτιος																												
	Απρίλιος																												
	Μάιος																												
	Ιούνιος																												
	Ιούλιος																												
	Αύγουστος																												
Σεπτέμβρης																													
1989 - 1990	Οκτώβριος	118.73	120.53	120.53																									
	Νοέμβριος	0.00	120.53														118.21	135.54	135.54										
	Δεκέμβριος			0.00													135.54												
	Ιανουάριος																												
	Φεβρουάριος																												
	Μάρτιος																												
	Απρίλιος																												
	Μάιος																												
	Ιούνιος																												
	Ιούλιος																												
	Αύγουστος																												
Σεπτέμβρης																													
1990 - 1991	Οκτώβριος	118.21	122.72	122.72	118.21	127.69	127.69																						
	Νοέμβριος	0.00	122.72														0.00	127.69											
	Δεκέμβριος																												
	Ιανουάριος																												
	Φεβρουάριος																												
	Μάρτιος																												
	Απρίλιος																												
	Μάιος																												
	Ιούνιος																												
	Ιούλιος																												
	Αύγουστος																												
Σεπτέμβρης																													

Πίνακας 4.5.1.1 : Υπολογισμός Αθροιστικών Καμπύλων Εισροής-Ζήτησης (Smax = 100 - aG = 20%)

		1.85 εκατ.μ3																								
Υδρολογικό Έτος	Μήνας	1 έτος			2 έτη			3 έτη			4 έτη			5 έτη												
		minR/ έτος	maxR/ έτος	Αθροιστική ετήσια	minR/ έτος	maxR/ έτος	Αθροιστική ετήσια	minR/ έτος	maxR/ έτος	Αθροιστική ετήσια	minR/ έτος	maxR/ έτος	Αθροιστική ετήσια	minR/ έτος	maxR/ έτος	Αθροιστική ετήσια										
1991 - 1992	Οκτώβριος	121.34	127.69	127.69				121.34	135.54	135.54																
	Νοέμβριος	0.00	127.69					0.00	135.54																	
	Δεκέμβριος																									
	Ιανουάριος																									
	Φεβρουάριος																									
	Μάρτιος																									
	Απρίλιος																									
	Μάιος																									
	Ιούνιος																									
	Ιούλιος																									
	Αύγουστος																									
Σεπτέμβρης																										
1992 - 1993	Οκτώβριος	125.94	128.66	128.66	125.94	135.54	135.54				125.94	147.20	147.20													
	Νοέμβριος	0.00	128.66		0.00	135.54					0.00	147.20														
	Δεκέμβριος																									
	Ιανουάριος																									
	Φεβρουάριος																									
	Μάρτιος																									
	Απρίλιος																									
	Μάιος																									
	Ιούνιος																									
	Ιούλιος																									
	Αύγουστος																									
Σεπτέμβρης																										
1993 - 1994	Οκτώβριος	127.17	135.54	135.54				127.17	135.54	135.54																
	Νοέμβριος	0.00	135.54																							
	Δεκέμβριος																									
	Ιανουάριος																									
	Φεβρουάριος																									
	Μάρτιος																									
	Απρίλιος																									
	Μάιος																									
	Ιούνιος																									
	Ιούλιος																									
	Αύγουστος																									
Σεπτέμβρης																										



Πίνακας 4.5.1.1 : Υπολογισμός Αθροιστικών Καμπύλων Εισροής-Ζήτησης (Smax = 100 - aG = 20%)

		1.85 εκατ.μ3																	
Υδρολογικό Έτος	Μήνας	1 έτος			2 έτη			3 έτη			4 έτη			5 έτη					
		minR/ έτος	maxR/ έτος	Αθροιστική ετήσια	minR/ έτος	maxR/ έτος	Αθροιστική ετήσια	minR/ έτος	maxR/ έτος	Αθροιστική ετήσια	minR/ έτος	maxR/ έτος	Αθροιστική ετήσια	minR/ έτος	maxR/ έτος	Αθροιστική ετήσια			
1994 - 1995	Οκτώβριος	134.00	141.32	141.32	134.00	147.20	147.20	134.00	147.20	147.20				134.00	147.20	147.20			
	Νοέμβριος	0.00	141.32		0.00	147.20		0.00	147.20					0.00	147.20				
	Δεκέμβριος																		
	Ιανουάριος																		
	Φεβρουάριος																		
	Μάρτιος																		
	Απρίλιος																		
	Μάιος																		
	Ιούνιος																		
	Ιούλιος																		
	Αύγουστος																		
	Σεπτέμβρης																		
1995 - 1996	Οκτώβριος	139.68	147.20	147.20															
	Νοέμβριος	0.00	147.20																
	Δεκέμβριος																		
	Ιανουάριος																		
	Φεβρουάριος																		
	Μάρτιος																		
	Απρίλιος																		
	Μάιος																		
	Ιούνιος																		
	Ιούλιος																		
	Αύγουστος																		
	Σεπτέμβρης																		
		<b>minVλ= 5.68</b>			<b>minVλ= 7.36</b>			<b>minVλ= 7.36</b>			<b>minVλ= 12.81</b>			<b>minVλ= 19.44</b>					
		<b>maxVλ= 147.20</b>			<b>maxVλ= 147.20</b>			<b>maxVλ= 147.20</b>			<b>maxVλ= 147.20</b>			<b>maxVλ= 147.20</b>					

Πίνακας 4.5.1.1 : Υπολογισμός Αθροιστικών Καμπύλων Εισροής-Ζήτησης (Smax = 100 - aG = 20%)

		1.08 εκατ.m4														
Υδρολογικό Έτος	Μήνας	1 έτος			2 έτη			3 έτη			4 έτη			5 έτη		
		minR/έτος	maxR/έτος	Αθροιστική ετήσια	minR/έτος	maxR/έτος	Αθροιστική ετήσια	minR/έτος	maxR/έτος	Αθροιστική ετήσια	minR/έτος	maxR/έτος	Αθροιστική ετήσια	minR/έτος	maxR/έτος	Αθροιστική ετήσια
1964 - 1965	Οκτώβριος	-0.15	7.34	7.49	-0.15	7.34	7.49	-0.15	7.53	7.68	-0.15	15.21	15.36	-0.15	22.65	22.80
	Νοέμβριος	-0.15	7.34		-0.15	7.34		-0.15	7.53		-0.15	15.21		-0.15	22.65	
	Δεκέμβριος															
	Ιανουάριος															
	Φεβρουάριος															
	Μάρτιος															
	Απρίλιος															
	Μάιος															
	Ιούνιος															
	Ιούλιος															
	Αύγουστος															
Σεπτέμβρης																
1965 - 1966	Οκτώβριος	5.47	6.53	6.53												
	Νοέμβριος	0.00	6.53													
	Δεκέμβριος															
	Ιανουάριος															
	Φεβρουάριος															
	Μάρτιος															
	Απρίλιος															
	Μάιος															
	Ιούνιος															
	Ιούλιος															
	Αύγουστος															
Σεπτέμβρης																
1966 - 1967	Οκτώβριος	5.23	7.53	7.53	5.23	15.21	15.21									
	Νοέμβριος	0.00	7.53		0.00	15.21										
	Δεκέμβριος															
	Ιανουάριος															
	Φεβρουάριος															
	Μάρτιος															
	Απρίλιος															
	Μάιος															
	Ιούνιος															
	Ιούλιος															
	Αύγουστος															
Σεπτέμβρης																

Πίνακας 4.5.1.1 : Υπολογισμός Αθροιστικών Καμπύλων Εισροής-Ζήτησης (Smax = 100 - aG = 20%)

		1.08 εκατ.m4																											
Υδρολογικό Έτος	Μήνας	1 έτος			2 έτη			3 έτη			4 έτη			5 έτη															
		minR/ έτος	maxR/ έτος	Αθροιστική ετήσια	minR/ έτος	maxR/ έτος	Αθροιστική ετήσια	minR/ έτος	maxR/ έτος	Αθροιστική ετήσια	minR/ έτος	maxR/ έτος	Αθροιστική ετήσια	minR/ έτος	maxR/ έτος	Αθροιστική ετήσια													
1967 - 1968	Οκτώβριος	6.57	15.21	15.21				6.57	26.29	26.29																			
	Νοέμβριος	0.00	15.21					0.00	26.29																				
	Δεκέμβριος																												
	Ιανουάριος																												
	Φεβρουάριος																												
	Μάρτιος																												
	Απρίλιος																												
	Μάιος																												
	Ιούνιος																												
	Ιούλιος																												
	Αύγουστος																												
Σεπτέμβρης																													
1968 - 1969	Οκτώβριος	14.40	22.65	22.65	14.40	26.29	26.29				14.40	40.67	40.67																
	Νοέμβριος	0.00	22.65		0.00	26.29					0.00	40.67																	
	Δεκέμβριος																												
	Ιανουάριος																												
	Φεβρουάριος																												
	Μάρτιος																												
	Απρίλιος																												
	Μάιος																												
	Ιούνιος																												
	Ιούλιος																												
	Αύγουστος																												
Σεπτέμβρης																													
1969 - 1970	Οκτώβριος	21.74	26.29	26.29																									
	Νοέμβριος	0.00	26.29														21.74	53.48	0.00	53.48									
	Δεκέμβριος																												
	Ιανουάριος																												
	Φεβρουάριος																												
	Μάρτιος																												
	Απρίλιος																												
	Μάιος																												
	Ιούνιος																												
	Ιούλιος																												
	Αύγουστος																												
Σεπτέμβρης																													

Πίνακας 4.5.1.1 : Υπολογισμός Αθροιστικών Καμπύλων Εισροής-Ζήτησης (Smax = 100 - aG = 20%)

		1.08 εκατ.m4														
Υδρολογικό Έτος	Μήνας	1 έτος			2 έτη			3 έτη			4 έτη			5 έτη		
		minR/ έτος	maxR/ έτος	Αθροιστική ετήσια	minR/ έτος	maxR/ έτος	Αθροιστική ετήσια	minR/ έτος	maxR/ έτος	Αθροιστική ετήσια	minR/ έτος	maxR/ έτος	Αθροιστική ετήσια	minR/ έτος	maxR/ έτος	Αθροιστική ετήσια
1970 - 1971	Οκτώβριος	25.33	33.61	33.61	25.33	40.67	40.67	25.33	50.97	50.97						
	Νοέμβριος	0.00	33.61		0.00	40.67		0.00	50.97							
	Δεκέμβριος															
	Ιανουάριος															
	Φεβρουάριος															
	Μάρτιος															
	Απρίλιος															
	Μάιος															
	Ιούνιος															
	Ιούλιος															
	Αύγουστος															
Σεπτέμβριος																
1971 - 1972	Οκτώβριος	32.64	40.67	40.67												
	Νοέμβριος	0.00	40.67													
	Δεκέμβριος															
	Ιανουάριος															
	Φεβρουάριος															
	Μάρτιος															
	Απρίλιος															
	Μάιος															
	Ιούνιος															
	Ιούλιος															
	Αύγουστος															
Σεπτέμβριος																
1972 - 1973	Οκτώβριος	39.70	50.97	50.97	39.70	53.48	53.48				39.70	62.65	62.65			
	Νοέμβριος	0.00	50.97		0.00	53.48		0.00	62.65							
	Δεκέμβριος															
	Ιανουάριος															
	Φεβρουάριος															
	Μάρτιος															
	Απρίλιος															
	Μάιος															
	Ιούνιος															
	Ιούλιος															
	Αύγουστος															
Σεπτέμβριος																

Πίνακας 4.5.1.1 : Υπολογισμός Αθροιστικών Καμπύλων Εισροής-Ζήτησης (Smax = 100 - aG = 20%)

		1.08 εκατ.m4																										
Υδρολογικό Έτος	Μήνας	1 έτος			2 έτη			3 έτη			4 έτη			5 έτη														
		minR/ έτος	maxR/ έτος	Αθροιστική ετήσια	minR/ έτος	maxR/ έτος	Αθροιστική ετήσια	minR/ έτος	maxR/ έτος	Αθροιστική ετήσια	minR/ έτος	maxR/ έτος	Αθροιστική ετήσια	minR/ έτος	maxR/ έτος	Αθροιστική ετήσια												
1973 - 1974	Οκτώβριος	49.95	53.48	53.48				49.95	62.65	62.65																		
	Νοέμβριος	0.00	53.48					0.00	62.65																			
	Δεκέμβριος																											
	Ιανουάριος																											
	Φεβρουάριος																											
	Μάρτιος																											
	Απρίλιος																											
	Μάιος																											
	Ιούνιος																											
	Ιούλιος																											
Αύγουστος																												
Σεπτέμβριος																												
1974 - 1975	Οκτώβριος	51.61	52.67	52.67	51.43	62.65	62.65																					
	Νοέμβριος	0.00	52.67		0.00	62.65																						
	Δεκέμβριος																											
	Ιανουάριος																											
	Φεβρουάριος																											
	Μάρτιος																											
	Απρίλιος																											
	Μάιος																											
	Ιούνιος																											
	Ιούλιος																											
Αύγουστος																												
Σεπτέμβριος																												
1975 - 1976	Οκτώβριος	51.43	62.65	62.65				51.43	62.65	62.65																		
	Νοέμβριος	0.00	62.65					0.00	62.65																			
	Δεκέμβριος																											
	Ιανουάριος																											
	Φεβρουάριος																											
	Μάρτιος																											
	Απρίλιος																											
	Μάιος																											
	Ιούνιος																											
	Ιούλιος																											
Αύγουστος																												
Σεπτέμβριος																												

Πίνακας 4.5.1.1 : Υπολογισμός Αθροιστικών Καμπύλων Εισροής-Ζήτησης (Smax = 100 - aG = 20%)

1.08 εκατ.μ4

Υδρολογικό Έτος	Μήνας	1 έτος			2 έτη			3 έτη			4 έτη			5 έτη		
		minR/ έτος	maxR/ έτος	Αθροιστική ετήσια	minR/ έτος	maxR/ έτος	Αθροιστική ετήσια	minR/ έτος	maxR/ έτος	Αθροιστική ετήσια	minR/ έτος	maxR/ έτος	Αθροιστική ετήσια	minR/ έτος	maxR/ έτος	Αθροιστική ετήσια
1976 -1977	Οκτώβριος	61.93	67.39	67.39	61.93	76.97	76.97	61.93	81.55	81.55	61.93	89.13	89.13			
	Νοέμβριος	0.00	67.39		0.00	76.97		0.00	81.55		0.00	89.13				
	Δεκέμβριος															
	Ιανουάριος															
	Φεβρουάριος															
	Μάρτιος															
	Απρίλιος															
	Μάιος															
	Ιούνιος															
	Ιούλιος															
Αύγουστος																
Σεπτέμβριος																
1977 - 1978	Οκτώβριος	66.43	76.97	76.97												
	Νοέμβριος	0.00	76.97													
	Δεκέμβριος															
	Ιανουάριος															
	Φεβρουάριος															
	Μάρτιος															
	Απρίλιος															
	Μάιος															
	Ιούνιος															
	Ιούλιος															
Αύγουστος																
Σεπτέμβριος																
1978 - 1979	Οκτώβριος	76.24	81.55	81.55	76.24	89.13	89.13									
	Νοέμβριος	0.00	81.55		0.00	89.13										
	Δεκέμβριος															
	Ιανουάριος															
	Φεβρουάριος															
	Μάρτιος															
	Απρίλιος															
	Μάιος															
	Ιούνιος															
	Ιούλιος															
Αύγουστος																
Σεπτέμβριος																

Πίνακας 4.5.1.1 : Υπολογισμός Αθροιστικών Καμπύλων Εισροής-Ζήτησης (Smax = 100 - aG = 20%)

		1.08 εκατ.μ4																				
Υδρολογικό Έτος	Μήνας	1 έτος			2 έτη			3 έτη			4 έτη			5 έτη								
		minR/ έτος	maxR/ έτος	Αθροιστική ετήσια	minR/ έτος	maxR/ έτος	Αθροιστική ετήσια	minR/ έτος	maxR/ έτος	Αθροιστική ετήσια	minR/ έτος	maxR/ έτος	Αθροιστική ετήσια	minR/ έτος	maxR/ έτος	Αθροιστική ετήσια						
1979 - 1980	Οκτώβριος	80.68	89.13	89.13				80.68	108.49	108.49				80.68	121.78	121.78						
	Νοέμβριος	0.00	89.13					0.00	108.49					0.00	121.78							
	Δεκέμβριος																					
	Ιανουάριος																					
	Φεβρουάριος																					
	Μάρτιος																					
	Απρίλιος																					
	Μάιος																					
	Ιούνιος																					
	Ιούλιος																					
	Αύγουστος																					
Σεπτέμβρης																						
1980 - 1981	Οκτώβριος	88.22	98.85	98.85	88.22	108.49	108.49				88.22	121.78	121.78									
	Νοέμβριος	0.00	98.85		0.00	108.49					0.00	121.78										
	Δεκέμβριος																					
	Ιανουάριος																					
	Φεβρουάριος																					
	Μάρτιος																					
	Απρίλιος																					
	Μάιος																					
	Ιούνιος																					
	Ιούλιος																					
	Αύγουστος																					
Σεπτέμβρης																						
1981 - 1982	Οκτώβριος	97.89	108.49	108.49				97.89	108.49	108.49				97.89	108.49	108.49						
	Νοέμβριος	0.00	108.49					0.00	108.49					0.00	108.49							
	Δεκέμβριος																					
	Ιανουάριος																					
	Φεβρουάριος																					
	Μάρτιος																					
	Απρίλιος																					
	Μάιος																					
	Ιούνιος																					
	Ιούλιος																					
	Αύγουστος																					
Σεπτέμβρης																						

Πίνακας 4.5.1.1 : Υπολογισμός Αθροιστικών Καμπύλων Εισροής-Ζήτησης (Smax = 100 - aG = 20%)

		1.08 εκατ.m4																									
Υδρολογικό Έτος	Μήνας	1 έτος			2 έτη			3 έτη			4 έτη			5 έτη													
		minR/ έτος	maxR/ έτος	Αθροιστική ετήσια	minR/ έτος	maxR/ έτος	Αθροιστική ετήσια	minR/ έτος	maxR/ έτος	Αθροιστική ετήσια	minR/ έτος	maxR/ έτος	Αθροιστική ετήσια	minR/ έτος	maxR/ έτος	Αθροιστική ετήσια											
1982 - 1983	Οκτώβριος	107.55	112.85	112.85	107.55	121.78	121.78	107.55	131.02	131.02																	
	Νοέμβριος	0.00	112.85		0.00	121.78		0.00	131.02																		
	Δεκέμβριος																										
	Ιανουάριος																										
	Φεβρουάριος																										
	Μάρτιος																										
	Απρίλιος																										
	Μάιος																										
	Ιούνιος																										
	Ιούλιος																										
Αύγουστος																											
Σεπτέμβρης																											
1983 - 1984	Οκτώβριος	111.95	121.78	121.78																							
	Νοέμβριος	0.00	121.78																								
	Δεκέμβριος																										
	Ιανουάριος																										
	Φεβρουάριος																										
	Μάρτιος																										
	Απρίλιος																										
	Μάιος																										
	Ιούνιος																										
	Ιούλιος																										
Αύγουστος																											
Σεπτέμβρης																											
1984 - 1985	Οκτώβριος	120.96	131.02	131.02	120.96	132.72	132.72				120.96	138.85	138.85	120.96	141.71	141.71											
	Νοέμβριος	0.00	131.02		0.00	132.72					0.00	138.85		0.00	141.71												
	Δεκέμβριος																										
	Ιανουάριος																										
	Φεβρουάριος																										
	Μάρτιος																										
	Απρίλιος																										
	Μάιος																										
	Ιούνιος																										
	Ιούλιος																										
Αύγουστος																											
Σεπτέμβρης																											



Πίνακας 4.5.1.1 : Υπολογισμός Αθροιστικών Καμπύλων Εισροής-Ζήτησης (Smax = 100 - aG = 20%)

		1.08 εκατ.m4																														
Υδρολογικό Έτος	Μήνας	1 έτος			2 έτη			3 έτη			4 έτη			5 έτη																		
		minR/ έτος	maxR/ έτος	Αθροιστική ετήσια	minR/ έτος	maxR/ έτος	Αθροιστική ετήσια	minR/ έτος	maxR/ έτος	Αθροιστική ετήσια	minR/ έτος	maxR/ έτος	Αθροιστική ετήσια	minR/ έτος	maxR/ έτος	Αθροιστική ετήσια																
1985 - 1986	Οκτώβριος	130.06	132.72	132.72													130.06	138.85	138.85													
	Νοέμβριος	0.00	132.72														0.00	138.85														
	Δεκέμβριος																															
	Ιανουάριος																															
	Φεβρουάριος																															
	Μάρτιος																															
	Απρίλιος																															
	Μάιος																															
	Ιούνιος																															
	Ιούλιος																															
	Αύγουστος																															
Σεπτέμβρης																																
1986 - 1987	Οκτώβριος	131.58	133.21	133.21													131.58	138.85	138.85													
	Νοέμβριος	0.00	133.21														0.00	138.85														
	Δεκέμβριος																															
	Ιανουάριος																															
	Φεβρουάριος																															
	Μάρτιος																															
	Απρίλιος																															
	Μάιος																															
	Ιούνιος																															
	Ιούλιος																															
	Αύγουστος																															
Σεπτέμβρης																																
1987 - 1988	Οκτώβριος	132.28	138.85	138.85													132.28	138.85	138.85													
	Νοέμβριος	0.00	138.85														0.00	138.85														
	Δεκέμβριος																															
	Ιανουάριος																															
	Φεβρουάριος																															
	Μάρτιος																															
	Απρίλιος																															
	Μάιος																															
	Ιούνιος																															
	Ιούλιος																															
	Αύγουστος																															
Σεπτέμβρης																																

Πίνακας 4.5.1.1 : Υπολογισμός Αθροιστικών Καμπύλων Εισροής-Ζήτησης (Smax = 100 - aG = 20%)

		1.08 εκατ.m4																							
Υδρολογικό Έτος	Μήνας	1 έτος			2 έτη			3 έτη			4 έτη			5 έτη											
		minR/ έτος	maxR/ έτος	Αθροιστική ετήσια	minR/ έτος	maxR/ έτος	Αθροιστική ετήσια	minR/ έτος	maxR/ έτος	Αθροιστική ετήσια	minR/ έτος	maxR/ έτος	Αθροιστική ετήσια	minR/ έτος	maxR/ έτος	Αθροιστική ετήσια									
1988 - 1989	Οκτώβριος	137.95	141.71	141.71	137.95	141.71	141.71	137.95	144.02	144.02	137.95	149.72	149.72												
	Νοέμβριος	0.00	141.71														0.00	141.71	0.00	144.02	0.00	149.72			
	Δεκέμβριος																								
	Ιανουάριος																								
	Φεβρουάριος																								
	Μάρτιος																								
	Απρίλιος																								
	Μάιος																								
	Ιούνιος																								
	Ιούλιος																								
	Αύγουστος																								
Σεπτέμβρης																									
1989 - 1990	Οκτώβριος	139.66	140.71	140.71																					
	Νοέμβριος	0.00	140.71														0.00	149.19							
	Δεκέμβριος																								
	Ιανουάριος																								
	Φεβρουάριος																								
	Μάρτιος																								
	Απρίλιος																								
	Μάιος																								
	Ιούνιος																								
	Ιούλιος																								
	Αύγουστος																								
Σεπτέμβρης																									
1990 - 1991	Οκτώβριος	139.36	144.02	144.02	139.36	149.72	149.72	139.36	149.72	149.72	139.36	159.19	159.19												
	Νοέμβριος	0.00	144.02														0.00	149.72	0.00	159.19					
	Δεκέμβριος																								
	Ιανουάριος																								
	Φεβρουάριος																								
	Μάρτιος																								
	Απρίλιος																								
	Μάιος																								
	Ιούνιος																								
	Ιούλιος																								
	Αύγουστος																								
Σεπτέμβρης																									

Πίνακας 4.5.1.1 : Υπολογισμός Αθροιστικών Καμπύλων Εισροής-Ζήτησης (Smax = 100 - aG = 20%)

		1.08 εκατ.m4																								
Υδρολογικό Έτος	Μήνας	1 έτος			2 έτη			3 έτη			4 έτη			5 έτη												
		minR/ έτος	maxR/ έτος	Αθροιστική ετήσια	minR/ έτος	maxR/ έτος	Αθροιστική ετήσια	minR/ έτος	maxR/ έτος	Αθροιστική ετήσια	minR/ έτος	maxR/ έτος	Αθροιστική ετήσια	minR/ έτος	maxR/ έτος	Αθροιστική ετήσια										
1991 - 1992	Οκτώβριος	143.20	149.72	149.72				143.20	159.19	159.19																
	Νοέμβριος	0.00	149.72					0.00	159.19																	
	Δεκέμβριος																									
	Ιανουάριος																									
	Φεβρουάριος																									
	Μάρτιος																									
	Απρίλιος																									
	Μάιος																									
	Ιούνιος																									
	Ιούλιος																									
	Αύγουστος																									
Σεπτέμβρης																										
1992 - 1993	Οκτώβριος	148.70	151.46	151.46	148.70	159.19	159.19				148.70	172.46	172.46													
	Νοέμβριος	0.00	151.46		0.00	159.19					0.00	172.46														
	Δεκέμβριος																									
	Ιανουάριος																									
	Φεβρουάριος																									
	Μάρτιος																									
	Απρίλιος																									
	Μάιος																									
	Ιούνιος																									
	Ιούλιος																									
	Αύγουστος																									
Σεπτέμβρης																										
1993 - 1994	Οκτώβριος	150.59	159.19	159.19				150.59	159.19	159.19																
	Νοέμβριος	0.00	159.19																							
	Δεκέμβριος																									
	Ιανουάριος																									
	Φεβρουάριος																									
	Μάρτιος																									
	Απρίλιος																									
	Μάιος																									
	Ιούνιος																									
	Ιούλιος																									
	Αύγουστος																									
Σεπτέμβρης																										

Πίνακας 4.5.1.1 : Υπολογισμός Αθροιστικών Καμπύλων Εισροής-Ζήτησης (Smax = 100 - aG = 20%)

		1.08 εκατ.m4																									
Υδρολογικό Έτος	Μήνας	1 έτος			2 έτη			3 έτη			4 έτη			5 έτη													
		minR/ έτος	maxR/ έτος	Αθροιστική ετήσια	minR/ έτος	maxR/ έτος	Αθροιστική ετήσια	minR/ έτος	maxR/ έτος	Αθροιστική ετήσια	minR/ έτος	maxR/ έτος	Αθροιστική ετήσια	minR/ έτος	maxR/ έτος	Αθροιστική ετήσια											
1994 - 1995	Οκτώβριος	158.29	165.78	165.78	158.29	172.46	172.46	158.29	172.46	172.46				158.29	172.46	172.46											
	Νοέμβριος	0.00	165.78		0.00	172.46		0.00	172.46					0.00	172.46		0.00	172.46									
	Δεκέμβριος																										
	Ιανουάριος																										
	Φεβρουάριος																										
	Μάρτιος																										
	Απρίλιος																										
	Μάιος																										
	Ιούνιος																										
	Ιούλιος																										
	Αύγουστος																										
Σεπτέμβρης																											
1995 - 1996	Οκτώβριος	164.82	172.46	172.46										164.82	172.46	172.46											
	Νοέμβριος	0.00	172.46											0.00	172.46		0.00	172.46	0.00	172.46	0.00	172.46					
	Δεκέμβριος																										
	Ιανουάριος																										
	Φεβρουάριος																										
	Μάρτιος																										
	Απρίλιος																										
	Μάιος																										
	Ιούνιος																										
	Ιούλιος																										
	Αύγουστος																										
Σεπτέμβρης																											
		<b>minVλ= 6.53</b>			<b>minVλ= 7.49</b>			<b>minVλ= 7.68</b>			<b>minVλ= 15.36</b>			<b>minVλ= 22.80</b>													
		<b>maxVλ= 172.46</b>			<b>maxVλ= 172.46</b>			<b>maxVλ= 172.46</b>			<b>maxVλ= 172.46</b>			<b>maxVλ= 172.46</b>													

**Διάγραμμα 4.5.1.1:**  
**Όγκος Εισροής Ύδατος Χρονικού Μήκους 32 Ετών ( $S_{max}=100-aG=25\%$ )**

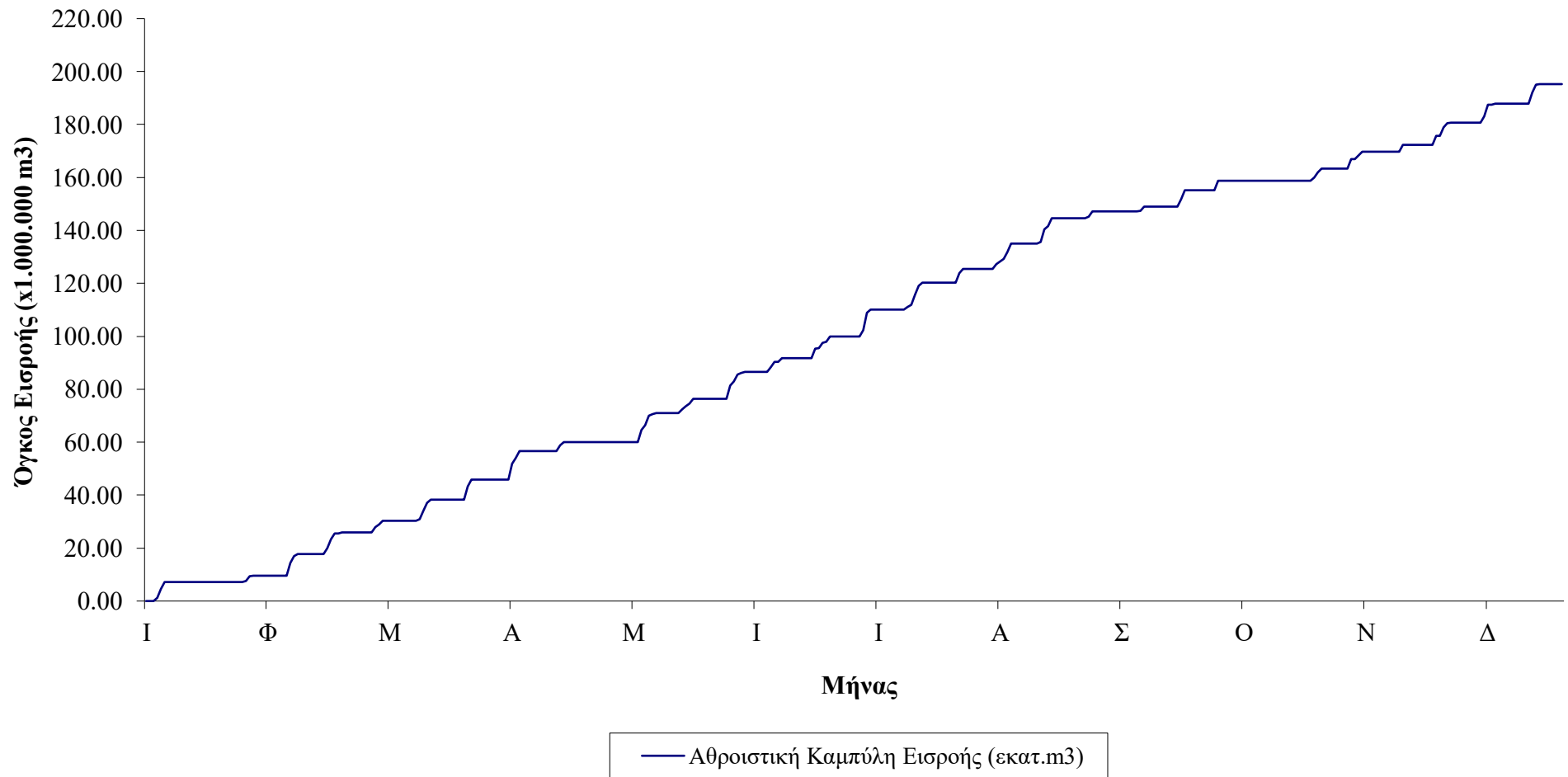

Πίνακας 4.5.1.1 : Υπολογισμός Αθροιστικών Καμπύλων Εισροής-Ζήτησης (Smax = 100 - aG = 25%)

Υδρολογικό Έτος	Μήνας	A/A Μηνών	Μηνιαίος Όγκος Απορροής V (εκατ. m3/μήνα)	Αθροιστική Καμπύλη Εισροής (εκατ.m3)	Μηνιαία ζήτηση για ετήσιο όγκο 1,41 εκ.μ3 (εκ.μ3/ μήνα)	Αθροιστική Καμπύλη Ζήτησης (για ετήσιο όγκο 1,41 εκ.μ3)	Πλεονάζων αθροιστικός ετήσιος όγκος (ετήσιας ζήτησης 1,41 εκατ.μ3)	Μηνιαία ζήτηση για ετήσιο όγκο 1,85 εκ.μ3 (εκ.μ3/ μήνα)	Αθροιστική Καμπύλη Ζήτησης (για ετήσιο όγκο 1,85 εκ.μ3)	Πλεονάζων αθροιστικός ετήσιος όγκος (ετήσιας ζήτησης 1,85 εκατ.μ3)	Μηνιαία ζήτηση για ετήσιο όγκο 1,08 εκ.μ3 (εκ.μ3/ μήνα)	Αθροιστική Καμπύλη Ζήτησης (για ετήσιο όγκο 1,08 εκ.μ3)	Πλεονάζων αθροιστικός ετήσιος όγκος (ετήσιας ζήτησης 1,08 εκατ.μ3)
1964 - 1965	Οκτώβριος	1	0.00	0.00	0.1175	0.0000	0.0000	0.1542	0.0000	0.0000	0.0904	0.0000	0.0000
	Νοέμβριος	2	0.00	0.00	0.1175	0.1175	-0.1175	0.1542	0.1542	-0.1542	0.0904	0.0904	-0.0904
	Δεκέμβριος	3	0.00	0.00	0.0783	0.1958	-0.1958	0.1028	0.2569	-0.2569	0.0603	0.1507	-0.1507
	Ιανουάριος	4	1.13	1.13	0.0783	0.2742	0.8579	0.1028	0.3597	0.7723	0.0603	0.2110	0.9211
	Φεβρουάριος	5	3.53	4.66	0.0783	0.3525	4.3119	0.1028	0.4625	4.2019	0.0603	0.2713	4.3931
	Μάρτιος	6	2.53	7.19	0.0783	0.4308	6.7622	0.1028	0.5653	6.6277	0.0603	0.3315	6.8615
	Απρίλιος	7	0.00	7.19	0.1175	0.5483	6.6447	0.1542	0.7194	6.4736	0.0904	0.4219	6.7711
	Μάιος	8	0.00	7.19	0.1175	0.6658	6.5272	0.1542	0.8736	6.3194	0.0904	0.5124	6.6807
	Ιούνιος	9	0.00	7.19	0.1763	0.8421	6.3509	0.2313	1.1049	6.0882	0.1356	0.6480	6.5450
	Ιούλιος	10	0.00	7.19	0.1763	1.0183	6.1747	0.2313	1.3361	5.8569	0.1356	0.7836	6.4094
	Αύγουστος	11	0.00	7.19	0.1763	1.1946	5.9984	0.2313	1.5674	5.6257	0.1356	0.9192	6.2738
	Σεπτέμβριος	12	0.00	7.19	0.1763	1.3708	5.8222	0.2313	1.7986	5.3944	0.1356	1.0549	6.1382
1965 - 1966	Οκτώβριος	13	0.00	7.19	0.1175	1.4883	5.7047	0.1542	1.9528	5.2402	0.0904	1.1453	6.0477
	Νοέμβριος	14	0.00	7.19	0.1175	1.6058	5.5872	0.1542	2.1069	5.0861	0.0904	1.2357	5.9573
	Δεκέμβριος	15	0.00	7.19	0.0783	1.6842	5.5089	0.1028	2.2097	4.9833	0.0603	1.2960	5.8971
	Ιανουάριος	16	0.00	7.19	0.0783	1.7625	5.4305	0.1028	2.3125	4.8805	0.0603	1.3563	5.8368
	Φεβρουάριος	17	0.00	7.19	0.0783	1.8408	5.3522	0.1028	2.4153	4.7777	0.0603	1.4165	5.7765
	Μάρτιος	18	0.00	7.19	0.0783	1.9192	5.2739	0.1028	2.5181	4.6750	0.0603	1.4768	5.7162
	Απρίλιος	19	0.00	7.19	0.1175	2.0367	5.1564	0.1542	2.6722	4.5208	0.0904	1.5672	5.6258
	Μάιος	20	0.00	7.19	0.1175	2.1542	5.0389	0.1542	2.8264	4.3666	0.0904	1.6576	5.5354
	Ιούνιος	21	0.00	7.19	0.1763	2.3304	4.8626	0.2313	3.0576	4.1354	0.1356	1.7933	5.3998
	Ιούλιος	22	0.00	7.19	0.1763	2.5067	4.6864	0.2313	3.2889	3.9041	0.1356	1.9289	5.2641
	Αύγουστος	23	0.00	7.19	0.1763	2.6829	4.5101	0.2313	3.5201	3.6729	0.1356	2.0645	5.1285
	Σεπτέμβριος	24	0.00	7.19	0.1763	2.8592	4.3339	0.2313	3.7514	3.4416	0.1356	2.2001	4.9929
1966 - 1967	Οκτώβριος	25	0.00	7.19	0.1175	2.9767	4.2164	0.1542	3.9056	3.2875	0.0904	2.2906	4.9025
	Νοέμβριος	26	0.00	7.19	0.1175	3.0942	4.0989	0.1542	4.0597	3.1333	0.0904	2.3810	4.8121
	Δεκέμβριος	27	0.00	7.19	0.0783	3.1725	4.0205	0.1028	4.1625	3.0305	0.0603	2.4413	4.7518
	Ιανουάριος	28	0.41	7.60	0.0783	3.2508	4.3512	0.1028	4.2653	3.3367	0.0603	2.5015	5.1005
	Φεβρουάριος	29	1.78	9.38	0.0783	3.3292	6.0486	0.1028	4.3681	5.0097	0.0603	2.5618	6.8159
	Μάρτιος	30	0.14	9.52	0.0783	3.4075	6.1126	0.1028	4.4708	5.0493	0.0603	2.6221	6.8981
	Απρίλιος	31	0.00	9.52	0.1175	3.5250	5.9951	0.1542	4.6250	4.8951	0.0904	2.7125	6.8076
	Μάιος	32	0.00	9.52	0.1175	3.6425	5.8776	0.1542	4.7792	4.7410	0.0904	2.8029	6.7172
	Ιούνιος	33	0.00	9.52	0.1763	3.8188	5.7014	0.2313	5.0104	4.5097	0.1356	2.9385	6.5816
	Ιούλιος	34	0.00	9.52	0.1763	3.9950	5.5251	0.2313	5.2417	4.2785	0.1356	3.0742	6.4460
	Αύγουστος	35	0.00	9.52	0.1763	4.1713	5.3489	0.2313	5.4729	4.0472	0.1356	3.2098	6.3103
	Σεπτέμβριος	36	0.00	9.52	0.1763	4.3475	5.1726	0.2313	5.7042	3.8160	0.1356	3.3454	6.1747

Πίνακας 4.5.1.1 : Υπολογισμός Αθροιστικών Καμπύλων Εισροής-Ζήτησης (Smax = 100 - aG = 25%)

Υδρολογικό Έτος	Μήνας	A/A Μηνών	Μηνιαίος Όγκος Απορροής V (εκατ. m <sup>3</sup> /μήνα)	Αθροιστική Καμπύλη Εισροής (εκατ.m <sup>3</sup> )	Μηνιαία ζήτηση για ετήσιο όγκο ζήτησης 1,41 εκ.μ <sup>3</sup> (εκ.μ <sup>3</sup> /μήνα)	Αθροιστική Καμπύλη Ζήτησης (για ετήσιο όγκο ζήτησης 1,41 εκ.μ <sup>3</sup> )	Πλεονάζων αθροιστικός ετήσιος όγκος (ετήσιας ζήτησης 1,41 εκατ.μ <sup>3</sup> )	Μηνιαία ζήτηση για ετήσιο όγκο ζήτησης 1,85 εκ.μ <sup>3</sup> (εκ.μ <sup>3</sup> /μήνα)	Αθροιστική Καμπύλη Ζήτησης (για ετήσιο όγκο ζήτησης 1,85 εκ.μ <sup>3</sup> )	Πλεονάζων αθροιστικός ετήσιος όγκος (ετήσιας ζήτησης 1,85 εκατ.μ <sup>3</sup> )	Μηνιαία ζήτηση για ετήσιο όγκο ζήτησης 1,08 εκ.μ <sup>3</sup> (εκ.μ <sup>3</sup> /μήνα)	Αθροιστική Καμπύλη Ζήτησης (για ετήσιο όγκο ζήτησης 1,08 εκ.μ <sup>3</sup> )	Πλεονάζων αθροιστικός ετήσιος όγκος (ετήσιας ζήτησης 1,08 εκατ.μ <sup>3</sup> )
1967 - 1968	Οκτώβριος	37	0.00	9.52	0.1175	4.4650	5.0551	0.1542	5.8583	3.6618	0.0904	3.4358	6.0843
	Νοέμβριος	38	0.00	9.52	0.1175	4.5825	4.9376	0.1542	6.0125	3.5076	0.0904	3.5263	5.9939
	Δεκέμβριος	39	0.00	9.52	0.0783	4.6608	4.8593	0.1028	6.1153	3.4049	0.0603	3.5865	5.9336
	Ιανουάριος	40	4.81	14.33	0.0783	4.7392	9.5871	0.1028	6.2181	8.1082	0.0603	3.6468	10.6794
	Φεβρουάριος	41	2.63	16.96	0.0783	4.8175	12.1433	0.1028	6.3208	10.6400	0.0603	3.7071	13.2538
	Μάρτιος	42	0.83	17.79	0.0783	4.8958	12.8951	0.1028	6.4236	11.3673	0.0603	3.7674	14.0236
	Απρίλιος	43	0.00	17.79	0.1175	5.0133	12.7776	0.1542	6.5778	11.2132	0.0904	3.8578	13.9332
	Μάιος	44	0.00	17.79	0.1175	5.1308	12.6601	0.1542	6.7319	11.0590	0.0904	3.9482	13.8427
	Ιούνιος	45	0.00	17.79	0.1763	5.3071	12.4838	0.2313	6.9632	10.8277	0.1356	4.0838	13.7071
	Ιούλιος	46	0.00	17.79	0.1763	5.4833	12.3076	0.2313	7.1944	10.5965	0.1356	4.2194	13.5715
Αύγουστος	47	0.00	17.79	0.1763	5.6596	12.1313	0.2313	7.4257	10.3652	0.1356	4.3551	13.4359	
Σεπτέμβριος	48	0.00	17.79	0.1763	5.8358	11.9551	0.2313	7.6569	10.1340	0.1356	4.4907	13.3002	
1968 - 1969	Οκτώβριος	49	0.00	17.79	0.1175	5.9533	11.8376	0.1542	7.8111	9.9798	0.0904	4.5811	13.2098
	Νοέμβριος	50	2.19	19.98	0.1175	6.0708	13.9095	0.1542	7.9653	12.0151	0.0904	4.6715	15.3088
	Δεκέμβριος	51	3.36	23.34	0.0783	6.1492	17.1903	0.1028	8.0681	15.2714	0.0603	4.7318	18.6077
	Ιανουάριος	52	2.09	25.43	0.0783	6.2275	19.2052	0.1028	8.1708	17.2618	0.0603	4.7921	20.6406
	Φεβρουάριος	53	0.00	25.43	0.0783	6.3058	19.1268	0.1028	8.2736	17.1591	0.0603	4.8524	20.5803
	Μάρτιος	54	0.41	25.84	0.0783	6.3842	19.4549	0.1028	8.3764	17.4627	0.0603	4.9126	20.9264
	Απρίλιος	55	0.00	25.84	0.1175	6.5017	19.3374	0.1542	8.5306	17.3085	0.0904	5.0031	20.8360
	Μάιος	56	0.00	25.84	0.1175	6.6192	19.2199	0.1542	8.6847	17.1543	0.0904	5.0935	20.7456
	Ιούνιος	57	0.00	25.84	0.1763	6.7954	19.0436	0.2313	8.9160	16.9231	0.1356	5.2291	20.6100
	Ιούλιος	58	0.00	25.84	0.1763	6.9717	18.8674	0.2313	9.1472	16.6918	0.1356	5.3647	20.4743
Αύγουστος	59	0.00	25.84	0.1763	7.1479	18.6911	0.2313	9.3785	16.4606	0.1356	5.5003	20.3387	
Σεπτέμβριος	60	0.00	25.84	0.1763	7.3242	18.5149	0.2313	9.6097	16.2293	0.1356	5.6360	20.2031	
1969 - 1970	Οκτώβριος	61	0.00	25.84	0.1175	7.4417	18.3974	0.1542	9.7639	16.0752	0.0904	5.7264	20.1127
	Νοέμβριος	62	0.00	25.84	0.1175	7.5592	18.2799	0.1542	9.9181	15.9210	0.0904	5.8168	20.0222
	Δεκέμβριος	63	2.13	27.96	0.0783	7.6375	20.3270	0.1028	10.0208	17.9437	0.0603	5.8771	22.0875
	Ιανουάριος	64	1.05	29.02	0.0783	7.7158	21.2999	0.1028	10.1236	18.8922	0.0603	5.9374	23.0784
	Φεβρουάριος	65	1.26	30.27	0.0783	7.7942	22.4791	0.1028	10.2264	20.0469	0.0603	5.9976	24.2756
	Μάρτιος	66	0.00	30.27	0.0783	7.8725	22.4008	0.1028	10.3292	19.9441	0.0603	6.0579	24.2153
	Απρίλιος	67	0.00	30.27	0.1175	7.9900	22.2833	0.1542	10.4833	19.7899	0.0904	6.1483	24.1249
	Μάιος	68	0.00	30.27	0.1175	8.1075	22.1658	0.1542	10.6375	19.6358	0.0904	6.2388	24.0345
	Ιούνιος	69	0.00	30.27	0.1763	8.2837	21.9895	0.2313	10.8688	19.4045	0.1356	6.3744	23.8989
	Ιούλιος	70	0.00	30.27	0.1763	8.4600	21.8133	0.2313	11.1000	19.1733	0.1356	6.5100	23.7633
Αύγουστος	71	0.00	30.27	0.1763	8.6362	21.6370	0.2313	11.3313	18.9420	0.1356	6.6456	23.6276	
Σεπτέμβριος	72	0.00	30.27	0.1763	8.8125	21.4608	0.2313	11.5625	18.7108	0.1356	6.7813	23.4920	

Πίνακας 4.5.1.1 : Υπολογισμός Αθροιστικών Καμπύλων Εισροής-Ζήτησης (Smax = 100 - aG = 25%)

Υδρολογικό Έτος	Μήνας	A/A Μηνών	Μηνιαίος Όγκος Απορροής V (εκατ. m3/μήνα)	Αθροιστική Καμπύλη Εισροής (εκατ.m3)	Μηνιαία ζήτηση για ετήσιο όγκο ζήτησης 1,41 εκ. m3 (εκ. m3/ μήνα)	Αθροιστική Καμπύλη Ζήτησης (για ετήσιο όγκο ζήτησης 1,41 εκ. m3)	Πλεονάζων αθροιστικός ετήσιος όγκος (ετήσιας ζήτησης 1,41 εκατ. m3)	Μηνιαία ζήτηση για ετήσιο όγκο ζήτησης 1,85 εκ. m3 (εκ. m3/ μήνα)	Αθροιστική Καμπύλη Ζήτησης (για ετήσιο όγκο ζήτησης 1,85 εκ. m3)	Πλεονάζων αθροιστικός ετήσιος όγκος (ετήσιας ζήτησης 1,85 εκατ. m3)	Μηνιαία ζήτηση για ετήσιο όγκο ζήτησης 1,08 εκ. m3 (εκ. m3/ μήνα)	Αθροιστική Καμπύλη Ζήτησης (για ετήσιο όγκο ζήτησης 1,08 εκ. m3)	Πλεονάζων αθροιστικός ετήσιος όγκος (ετήσιας ζήτησης 1,08 εκατ. m3)
1970 - 1971	Οκτώβριος	73	0.00	30.27	0.1175	8.9300	21.3433	0.1542	11.7167	18.5566	0.0904	6.8717	23.4016
	Νοέμβριος	74	0.00	30.27	0.1175	9.0475	21.2258	0.1542	11.8708	18.4024	0.0904	6.9621	23.3112
	Δεκέμβριος	75	0.69	30.97	0.0783	9.1258	21.8412	0.1028	11.9736	18.9934	0.0603	7.0224	23.9447
	Ιανουάριος	76	3.06	34.03	0.0783	9.2042	24.8209	0.1028	12.0764	21.9487	0.0603	7.0826	26.9425
	Φεβρουάριος	77	3.11	37.13	0.0783	9.2825	27.8525	0.1028	12.1792	24.9558	0.0603	7.1429	29.9920
	Μάρτιος	78	1.12	38.26	0.0783	9.3608	28.8987	0.1028	12.2819	25.9776	0.0603	7.2032	31.0564
	Απρίλιος	79	0.00	38.26	0.1175	9.4783	28.7812	0.1542	12.4361	25.8235	0.0904	7.2936	30.9660
	Μάιος	80	0.00	38.26	0.1175	9.5958	28.6637	0.1542	12.5903	25.6693	0.0904	7.3840	30.8755
	Ιούνιος	81	0.00	38.26	0.1763	9.7721	28.4875	0.2313	12.8215	25.4380	0.1356	7.5197	30.7399
	Ιούλιος	82	0.00	38.26	0.1763	9.9483	28.3112	0.2313	13.0528	25.2068	0.1356	7.6553	30.6043
Αύγουστος	83	0.00	38.26	0.1763	10.1246	28.1350	0.2313	13.2840	24.9755	0.1356	7.7909	30.4687	
Σεπτέμβριος	84	0.00	38.26	0.1763	10.3008	27.9587	0.2313	13.5153	24.7443	0.1356	7.9265	30.3330	
1971 - 1972	Οκτώβριος	85	0.00	38.26	0.1175	10.4183	27.8412	0.1542	13.6694	24.5901	0.0904	8.0169	30.2426
	Νοέμβριος	86	0.00	38.26	0.1175	10.5358	27.7237	0.1542	13.8236	24.4360	0.0904	8.1074	30.1522
	Δεκέμβριος	87	0.00	38.26	0.0783	10.6142	27.6454	0.1028	13.9264	24.3332	0.0603	8.1676	30.0919
	Ιανουάριος	88	4.95	43.21	0.0783	10.6925	32.5141	0.1028	14.0292	29.1775	0.0603	8.2279	34.9787
	Φεβρουάριος	89	2.70	45.90	0.0783	10.7708	35.1313	0.1028	14.1319	31.7702	0.0603	8.2882	37.6139
	Μάρτιος	90	0.00	45.90	0.0783	10.8492	35.0529	0.1028	14.2347	31.6674	0.0603	8.3485	37.5536
	Απρίλιος	91	0.00	45.90	0.1175	10.9667	34.9354	0.1542	14.3889	31.5132	0.0904	8.4389	37.4632
	Μάιος	92	0.00	45.90	0.1175	11.0842	34.8179	0.1542	14.5431	31.3590	0.0904	8.5293	37.3728
	Ιούνιος	93	0.00	45.90	0.1763	11.2604	34.6417	0.2313	14.7743	31.1278	0.1356	8.6649	37.2372
	Ιούλιος	94	0.00	45.90	0.1763	11.4367	34.4654	0.2313	15.0056	30.8965	0.1356	8.8006	37.1015
Αύγουστος	95	0.00	45.90	0.1763	11.6129	34.2892	0.2313	15.2368	30.6653	0.1356	8.9362	36.9659	
Σεπτέμβριος	96	0.00	45.90	0.1763	11.7892	34.1129	0.2313	15.4681	30.4340	0.1356	9.0718	36.8303	
1972 - 1973	Οκτώβριος	97	0.00	45.90	0.1175	11.9067	33.9954	0.1542	15.6222	30.2799	0.0904	9.1622	36.7399
	Νοέμβριος	98	0.04	45.95	0.1175	12.0242	33.9229	0.1542	15.7764	30.1706	0.0904	9.2526	36.6944
	Δεκέμβριος	99	0.00	45.95	0.0783	12.1025	33.8495	0.1028	15.8792	30.0728	0.0603	9.3129	36.6390
	Ιανουάριος	100	5.93	51.88	0.0783	12.1808	39.7012	0.1028	15.9819	35.9001	0.0603	9.3732	42.5088
	Φεβρουάριος	101	2.17	54.06	0.0783	12.2592	41.7962	0.1028	16.0847	37.9706	0.0603	9.4335	44.6219
	Μάρτιος	102	2.63	56.69	0.0783	12.3375	44.3517	0.1028	16.1875	40.5017	0.0603	9.4937	47.1955
	Απρίλιος	103	0.00	56.69	0.1175	12.4550	44.2342	0.1542	16.3417	40.3476	0.0904	9.5842	47.1051
	Μάιος	104	0.00	56.69	0.1175	12.5725	44.1167	0.1542	16.4958	40.1934	0.0904	9.6746	47.0147
	Ιούνιος	105	0.00	56.69	0.1763	12.7488	43.9405	0.2313	16.7271	39.9622	0.1356	9.8102	46.8790
	Ιούλιος	106	0.00	56.69	0.1763	12.9250	43.7642	0.2313	16.9583	39.7309	0.1356	9.9458	46.7434
Αύγουστος	107	0.00	56.69	0.1763	13.1013	43.5880	0.2313	17.1896	39.4997	0.1356	10.0815	46.6078	
Σεπτέμβριος	108	0.00	56.69	0.1763	13.2775	43.4117	0.2313	17.4208	39.2684	0.1356	10.2171	46.4722	



Πίνακας 4.5.1.1 : Υπολογισμός Αθροιστικών Καμπύλων Εισροής-Ζήτησης (Smax = 100 - aG = 25%)

Υδρολογικό Έτος	Μήνας	A/A Μηνών	Μηνιαίος Όγκος Απορροής V (εκατ. m3/μήνα)	Αθροιστική Καμπύλη Εισροής (εκατ.m3)	Μηνιαία ζήτηση για ετήσιο όγκο ζήτησης 1,41 εκ.μ3 (εκ.μ3/ μήνα)	Αθροιστική Καμπύλη Ζήτησης (για ετήσιο όγκο ζήτησης 1,41 εκ.μ3)	Πλεονάζον αθροιστικός ετήσιος όγκος (ετήσιας ζήτησης 1,41 εκατ.μ3)	Μηνιαία ζήτηση για ετήσιο όγκο ζήτησης 1,85 εκ.μ3 (εκ.μ3/ μήνα)	Αθροιστική Καμπύλη Ζήτησης (για ετήσιο όγκο ζήτησης 1,85 εκ.μ3)	Πλεονάζον αθροιστικός ετήσιος όγκος (ετήσιας ζήτησης 1,85 εκατ.μ3)	Μηνιαία ζήτηση για ετήσιο όγκο ζήτησης 1,08 εκ.μ3 (εκ.μ3/ μήνα)	Αθροιστική Καμπύλη Ζήτησης (για ετήσιο όγκο ζήτησης 1,08 εκ.μ3)	Πλεονάζον αθροιστικός ετήσιος όγκος (ετήσιας ζήτησης 1,08 εκατ.μ3)
1973 - 1974	Οκτώβριος	109	0.00	56.69	0.1175	13.3950	43.2942	0.1542	17.5750	39.1142	0.0904	10.3075	46.3817
	Νοέμβριος	110	0.00	56.69	0.1175	13.5125	43.1767	0.1542	17.7292	38.9601	0.0904	10.3979	46.2913
	Δεκέμβριος	111	0.00	56.69	0.0783	13.5908	43.0984	0.1028	17.8319	38.8573	0.0603	10.4582	46.2310
	Ιανουάριος	112	0.00	56.69	0.0783	13.6692	43.0201	0.1028	17.9347	38.7545	0.0603	10.5185	46.1708
	Φεβρουάριος	113	2.13	58.82	0.0783	13.7475	45.0738	0.1028	18.0375	40.7838	0.0603	10.5788	48.2426
	Μάρτιος	114	1.29	60.11	0.0783	13.8258	46.2888	0.1028	18.1403	41.9743	0.0603	10.6390	49.4756
	Απρίλιος	115	0.00	60.11	0.1175	13.9433	46.1713	0.1542	18.2944	41.8202	0.0904	10.7294	49.3852
	Μάιος	116	0.00	60.11	0.1175	14.0608	46.0538	0.1542	18.4486	41.6660	0.0904	10.8199	49.2947
	Ιούνιος	117	0.00	60.11	0.1763	14.2371	45.8775	0.2313	18.6799	41.4347	0.1356	10.9555	49.1591
	Ιούλιος	118	0.00	60.11	0.1763	14.4133	45.7013	0.2313	18.9111	41.2035	0.1356	11.0911	49.0235
Αύγουστος	119	0.00	60.11	0.1763	14.5896	45.5250	0.2313	19.1424	40.9722	0.1356	11.2267	48.8879	
Σεπτέμβριος	120	0.00	60.11	0.1763	14.7658	45.3488	0.2313	19.3736	40.7410	0.1356	11.3624	48.7522	
1974 - 1975	Οκτώβριος	121	0.00	60.11	0.1175	14.8833	45.2313	0.1542	19.5278	40.5868	0.0904	11.4528	48.6618
	Νοέμβριος	122	0.00	60.11	0.1175	15.0008	45.1138	0.1542	19.6819	40.4327	0.0904	11.5432	48.5714
	Δεκέμβριος	123	0.00	60.11	0.0783	15.0792	45.0354	0.1028	19.7847	40.3299	0.0603	11.6035	48.5111
	Ιανουάριος	124	0.00	60.11	0.0783	15.1575	44.9571	0.1028	19.8875	40.2271	0.0603	11.6638	48.4509
	Φεβρουάριος	125	0.00	60.11	0.0783	15.2358	44.8788	0.1028	19.9903	40.1243	0.0603	11.7240	48.3906
	Μάρτιος	126	0.00	60.11	0.0783	15.3142	44.8004	0.1028	20.0931	40.0215	0.0603	11.7843	48.3303
	Απρίλιος	127	0.00	60.11	0.1175	15.4317	44.6829	0.1542	20.2472	39.8674	0.0904	11.8747	48.2399
	Μάιος	128	0.00	60.11	0.1175	15.5492	44.5654	0.1542	20.4014	39.7132	0.0904	11.9651	48.1495
	Ιούνιος	129	0.00	60.11	0.1763	15.7254	44.3892	0.2313	20.6326	39.4820	0.1356	12.1008	48.0138
	Ιούλιος	130	0.00	60.11	0.1763	15.9017	44.2129	0.2313	20.8639	39.2507	0.1356	12.2364	47.8782
Αύγουστος	131	0.00	60.11	0.1763	16.0779	44.0367	0.2313	21.0951	39.0195	0.1356	12.3720	47.7426	
Σεπτέμβριος	132	0.00	60.11	0.1763	16.2542	43.8604	0.2313	21.3264	38.7882	0.1356	12.5076	47.6070	
1975 - 1976	Οκτώβριος	133	0.00	60.11	0.1175	16.3717	43.7429	0.1542	21.4806	38.6340	0.0904	12.5981	47.5165
	Νοέμβριος	134	0.00	60.11	0.1175	16.4892	43.6254	0.1542	21.6347	38.4799	0.0904	12.6885	47.4261
	Δεκέμβριος	135	4.52	64.63	0.0783	16.5675	48.0671	0.1028	21.7375	42.8971	0.0603	12.7488	51.8859
	Ιανουάριος	136	1.71	66.35	0.0783	16.6458	49.7027	0.1028	21.8403	44.5083	0.0603	12.8090	53.5395
	Φεβρουάριος	137	3.66	70.01	0.0783	16.7242	53.2832	0.1028	21.9431	48.0643	0.0603	12.8693	57.1380
	Μάρτιος	138	0.57	70.58	0.0783	16.8025	53.7763	0.1028	22.0458	48.5330	0.0603	12.9296	57.6492
	Απρίλιος	139	0.36	70.94	0.1175	16.9200	54.0228	0.1542	22.2000	48.7428	0.0904	13.0200	57.9228
	Μάιος	140	0.00	70.94	0.1175	17.0375	53.9053	0.1542	22.3542	48.5886	0.0904	13.1104	57.8323
	Ιούνιος	141	0.00	70.94	0.1763	17.2138	53.7290	0.2313	22.5854	48.3573	0.1356	13.2460	57.6967
	Ιούλιος	142	0.00	70.94	0.1763	17.3900	53.5528	0.2313	22.8167	48.1261	0.1356	13.3817	57.5611
Αύγουστος	143	0.00	70.94	0.1763	17.5663	53.3765	0.2313	23.0479	47.8948	0.1356	13.5173	57.4255	
Σεπτέμβριος	144	0.00	70.94	0.1763	17.7425	53.2003	0.2313	23.2792	47.6636	0.1356	13.6529	57.2898	

Πίνακας 4.5.1.1 : Υπολογισμός Αθροιστικών Καμπύλων Εισροής-Ζήτησης (Smax = 100 - aG = 25%)

Υδρολογικό Έτος	Μήνας	A/A Μηνών	Μηνιαίος Όγκος Απορροής V (εκατ. m <sup>3</sup> /μήνα)	Αθροιστική Καμπύλη Εισροής (εκατ.m <sup>3</sup> )	Μηνιαία ζήτηση για ετήσιο όγκο ζήτησης 1,41 εκ.μ <sup>3</sup> (εκ.μ <sup>3</sup> /μήνα)	Αθροιστική Καμπύλη Ζήτησης (για ετήσιο όγκο ζήτησης 1,41 εκ.μ <sup>3</sup> )	Πλεονάζων αθροιστικός ετήσιος όγκος (ετήσιας ζήτησης 1,41 εκατ.μ <sup>3</sup> )	Μηνιαία ζήτηση για ετήσιο όγκο ζήτησης 1,85 εκ.μ <sup>3</sup> (εκ.μ <sup>3</sup> /μήνα)	Αθροιστική Καμπύλη Ζήτησης (για ετήσιο όγκο ζήτησης 1,85 εκ.μ <sup>3</sup> )	Πλεονάζων αθροιστικός ετήσιος όγκος (ετήσιας ζήτησης 1,85 εκατ.μ <sup>3</sup> )	Μηνιαία ζήτηση για ετήσιο όγκο ζήτησης 1,08 εκ.μ <sup>3</sup> (εκ.μ <sup>3</sup> /μήνα)	Αθροιστική Καμπύλη Ζήτησης (για ετήσιο όγκο ζήτησης 1,08 εκ.μ <sup>3</sup> )	Πλεονάζων αθροιστικός ετήσιος όγκος (ετήσιας ζήτησης 1,08 εκατ.μ <sup>3</sup> )
1976 -1977	Οκτώβριος	145	0.00	70.94	0.1175	17.8600	53.0828	0.1542	23.4333	47.5094	0.0904	13.7433	57.1994
	Νοέμβριος	146	1.39	72.33	0.1175	17.9775	54.3560	0.1542	23.5875	48.7460	0.0904	13.8338	58.4998
	Δεκέμβριος	147	1.31	73.65	0.0783	18.0558	55.5925	0.1028	23.6903	49.9580	0.0603	13.8940	59.7543
	Ιανουάριος	148	0.98	74.63	0.0783	18.1342	56.4959	0.1028	23.7931	50.8370	0.0603	13.9543	60.6758
	Φεβρουάριος	149	1.69	76.32	0.0783	18.2125	58.1050	0.1028	23.8958	52.4216	0.0603	14.0146	62.3029
	Μάρτιος	150	0.00	76.32	0.0783	18.2908	58.0266	0.1028	23.9986	52.3188	0.0603	14.0749	62.2426
	Απρίλιος	151	0.00	76.32	0.1175	18.4083	57.9091	0.1542	24.1528	52.1647	0.0904	14.1653	62.1522
	Μάιος	152	0.00	76.32	0.1175	18.5258	57.7916	0.1542	24.3069	52.0105	0.0904	14.2557	62.0618
	Ιούνιος	153	0.00	76.32	0.1763	18.7021	57.6154	0.2313	24.5382	51.7793	0.1356	14.3913	61.9261
	Ιούλιος	154	0.00	76.32	0.1763	18.8783	57.4391	0.2313	24.7694	51.5480	0.1356	14.5269	61.7905
Αύγουστος	155	0.00	76.32	0.1763	19.0546	57.2629	0.2313	25.0007	51.3168	0.1356	14.6626	61.6549	
Σεπτέμβριος	156	0.00	76.32	0.1763	19.2308	57.0866	0.2313	25.2319	51.0855	0.1356	14.7982	61.5193	
1977 - 1978	Οκτώβριος	157	0.00	76.32	0.1175	19.3483	56.9691	0.1542	25.3861	50.9313	0.0904	14.8886	61.4288
	Νοέμβριος	158	0.00	76.32	0.1175	19.4658	56.8516	0.1542	25.5403	50.7772	0.0904	14.9790	61.3384
	Δεκέμβριος	159	4.97	81.29	0.0783	19.5442	61.7421	0.1028	25.6431	55.6432	0.0603	15.0393	66.2470
	Ιανουάριος	160	1.72	83.00	0.0783	19.6225	63.3793	0.1028	25.7458	57.2559	0.0603	15.0996	67.9022
	Φεβρουάριος	161	2.47	85.48	0.0783	19.7008	65.7748	0.1028	25.8486	59.6270	0.0603	15.1599	70.3158
	Μάρτιος	162	0.58	86.06	0.0783	19.7792	66.2798	0.1028	25.9514	60.1075	0.0603	15.2201	70.8388
	Απρίλιος	163	0.45	86.51	0.1175	19.8967	66.6138	0.1542	26.1056	60.4050	0.0904	15.3106	71.2000
	Μάιος	164	0.00	86.51	0.1175	20.0142	66.4963	0.1542	26.2597	60.2508	0.0904	15.4010	71.1095
	Ιούνιος	165	0.00	86.51	0.1763	20.1904	66.3201	0.2313	26.4910	60.0195	0.1356	15.5366	70.9739
	Ιούλιος	166	0.00	86.51	0.1763	20.3667	66.1438	0.2313	26.7222	59.7883	0.1356	15.6722	70.8383
Αύγουστος	167	0.00	86.51	0.1763	20.5429	65.9676	0.2313	26.9535	59.5570	0.1356	15.8078	70.7027	
Σεπτέμβριος	168	0.00	86.51	0.1763	20.7192	65.7913	0.2313	27.1847	59.3258	0.1356	15.9435	70.5670	
1978 - 1979	Οκτώβριος	169	0.00	86.51	0.1175	20.8367	65.6738	0.1542	27.3389	59.1716	0.0904	16.0339	70.4766
	Νοέμβριος	170	1.86	88.37	0.1175	20.9542	67.4161	0.1542	27.4931	60.8772	0.0904	16.1243	72.2460
	Δεκέμβριος	171	1.99	90.36	0.0783	21.0325	69.3232	0.1028	27.5958	62.7598	0.0603	16.1846	74.1711
	Ιανουάριος	172	0.02	90.38	0.0783	21.1108	69.2695	0.1028	27.6986	62.6817	0.0603	16.2449	74.1354
	Φεβρουάριος	173	1.36	91.74	0.0783	21.1892	70.5547	0.1028	27.8014	63.9425	0.0603	16.3051	75.4387
	Μάρτιος	174	0.00	91.74	0.0783	21.2675	70.4764	0.1028	27.9042	63.8397	0.0603	16.3654	75.3784
	Απρίλιος	175	0.00	91.74	0.1175	21.3850	70.3589	0.1542	28.0583	63.6855	0.0904	16.4558	75.2880
	Μάιος	176	0.00	91.74	0.1175	21.5025	70.2414	0.1542	28.2125	63.5314	0.0904	16.5463	75.1976
	Ιούνιος	177	0.00	91.74	0.1763	21.6788	70.0651	0.2313	28.4437	63.3001	0.1356	16.6819	75.0620
	Ιούλιος	178	0.00	91.74	0.1763	21.8550	69.8889	0.2313	28.6750	63.0689	0.1356	16.8175	74.9264
Αύγουστος	179	0.00	91.74	0.1763	22.0313	69.7126	0.2313	28.9062	62.8376	0.1356	16.9531	74.7907	
Σεπτέμβριος	180	0.00	91.74	0.1763	22.2075	69.5364	0.2313	29.1375	62.6064	0.1356	17.0888	74.6551	

Πίνακας 4.5.1.1 : Υπολογισμός Αθροιστικών Καμπύλων Εισροής-Ζήτησης (Smax = 100 - aG = 25%)

Υδρολογικό Έτος	Μήνας	A/A Μηνών	Μηνιαίος Όγκος Απορροής V (εκατ. m <sup>3</sup> /μήνα)	Αθροιστική Καμπύλη Εισροής (εκατ.m <sup>3</sup> )	Μηνιαία ζήτηση για ετήσιο όγκο ζήτησης 1,41 εκ.μ <sup>3</sup> (εκ.μ <sup>3</sup> /μήνα)	Αθροιστική Καμπύλη Ζήτησης (για ετήσιο όγκο ζήτησης 1,41 εκ.μ <sup>3</sup> )	Πλεονάζων αθροιστικός ετήσιος όγκος (ετήσιας ζήτησης 1,41 εκατ.μ <sup>3</sup> )	Μηνιαία ζήτηση για ετήσιο όγκο ζήτησης 1,85 εκ.μ <sup>3</sup> (εκ.μ <sup>3</sup> /μήνα)	Αθροιστική Καμπύλη Ζήτησης (για ετήσιο όγκο ζήτησης 1,85 εκ.μ <sup>3</sup> )	Πλεονάζων αθροιστικός ετήσιος όγκος (ετήσιας ζήτησης 1,85 εκατ.μ <sup>3</sup> )	Μηνιαία ζήτηση για ετήσιο όγκο ζήτησης 1,08 εκ.μ <sup>3</sup> (εκ.μ <sup>3</sup> /μήνα)	Αθροιστική Καμπύλη Ζήτησης (για ετήσιο όγκο ζήτησης 1,08 εκ.μ <sup>3</sup> )	Πλεονάζων αθροιστικός ετήσιος όγκος (ετήσιας ζήτησης 1,08 εκατ.μ <sup>3</sup> )
1979 - 1980	Οκτώβριος	181	0.00	91.74	0.1175	22.3250	69.4189	0.1542	29.2917	62.4522	0.0904	17.1792	74.5647
	Νοέμβριος	182	3.67	95.41	0.1175	22.4425	72.9699	0.1542	29.4458	65.9666	0.0904	17.2696	78.1429
	Δεκέμβριος	183	0.05	95.46	0.0783	22.5208	72.9427	0.1028	29.5486	65.9149	0.0603	17.3299	78.1337
	Ιανουάριος	184	2.06	97.52	0.0783	22.5992	74.9248	0.1028	29.6514	67.8726	0.0603	17.3901	80.1338
	Φεβρουάριος	185	0.46	97.98	0.0783	22.6775	75.3036	0.1028	29.7542	68.2269	0.0603	17.4504	80.5307
	Μάρτιος	186	1.99	99.97	0.0783	22.7558	77.2166	0.1028	29.8569	70.1155	0.0603	17.5107	82.4618
	Απρίλιος	187	0.00	99.97	0.1175	22.8733	77.0991	0.1542	30.0111	69.9614	0.0904	17.6011	82.3714
	Μάιος	188	0.00	99.97	0.1175	22.9908	76.9816	0.1542	30.1653	69.8072	0.0904	17.6915	82.2810
	Ιούνιος	189	0.00	99.97	0.1763	23.1671	76.8054	0.2313	30.3965	69.5760	0.1356	17.8272	82.1453
	Ιούλιος	190	0.00	99.97	0.1763	23.3433	76.6291	0.2313	30.6278	69.3447	0.1356	17.9628	82.0097
Αύγουστος	191	0.00	99.97	0.1763	23.5196	76.4529	0.2313	30.8590	69.1135	0.1356	18.0984	81.8741	
Σεπτέμβριος	192	0.00	99.97	0.1763	23.6958	76.2766	0.2313	31.0903	68.8822	0.1356	18.2340	81.7385	
1980 - 1981	Οκτώβριος	193	0.00	99.97	0.1175	23.8133	76.1591	0.1542	31.2444	68.7280	0.0904	18.3244	81.6480
	Νοέμβριος	194	0.00	99.97	0.1175	23.9308	76.0416	0.1542	31.3986	68.5739	0.0904	18.4149	81.5576
	Δεκέμβριος	195	2.43	102.41	0.0783	24.0092	78.3972	0.1028	31.5014	70.9050	0.0603	18.4751	83.9313
	Ιανουάριος	196	6.43	108.84	0.0783	24.0875	84.7520	0.1028	31.6042	77.2354	0.0603	18.5354	90.3041
	Φεβρουάριος	197	1.27	110.11	0.0783	24.1658	85.9413	0.1028	31.7069	78.4002	0.0603	18.5957	91.5114
	Μάρτιος	198	0.00	110.11	0.0783	24.2442	85.8629	0.1028	31.8097	78.2974	0.0603	18.6560	91.4511
	Απρίλιος	199	0.00	110.11	0.1175	24.3617	85.7454	0.1542	31.9639	78.1432	0.0904	18.7464	91.3607
	Μάιος	200	0.00	110.11	0.1175	24.4792	85.6279	0.1542	32.1181	77.9891	0.0904	18.8368	91.2703
	Ιούνιος	201	0.00	110.11	0.1763	24.6554	85.4517	0.2313	32.3493	77.7578	0.1356	18.9724	91.1347
	Ιούλιος	202	0.00	110.11	0.1763	24.8317	85.2754	0.2313	32.5806	77.5266	0.1356	19.1081	90.9991
Αύγουστος	203	0.00	110.11	0.1763	25.0079	85.0992	0.2313	32.8118	77.2953	0.1356	19.2437	90.8634	
Σεπτέμβριος	204	0.00	110.11	0.1763	25.1842	84.9229	0.2313	33.0431	77.0641	0.1356	19.3793	90.7278	
1981 - 1982	Οκτώβριος	205	0.00	110.11	0.1175	25.3017	84.8054	0.1542	33.1972	76.9099	0.0904	19.4697	90.6374
	Νοέμβριος	206	0.00	110.11	0.1175	25.4192	84.6879	0.1542	33.3514	76.7557	0.0904	19.5601	90.5470
	Δεκέμβριος	207	1.07	111.17	0.0783	25.4975	85.6747	0.1028	33.4542	77.7180	0.0603	19.6204	91.5517
	Ιανουάριος	208	0.66	111.83	0.0783	25.5758	86.2547	0.1028	33.5569	78.2736	0.0603	19.6807	92.1498
	Φεβρουάριος	209	3.93	115.76	0.0783	25.6542	90.1080	0.1028	33.6597	82.1024	0.0603	19.7410	96.0212
	Μάρτιος	210	3.30	119.06	0.0783	25.7325	93.3262	0.1028	33.7625	85.2962	0.0603	19.8013	99.2574
	Απρίλιος	211	1.30	120.36	0.1175	25.8500	94.5066	0.1542	33.9167	86.4400	0.0904	19.8917	100.4650
	Μάιος	212	0.00	120.36	0.1175	25.9675	94.3891	0.1542	34.0708	86.2858	0.0904	19.9821	100.3746
	Ιούνιος	213	0.00	120.36	0.1763	26.1437	94.2129	0.2313	34.3021	86.0546	0.1356	20.1177	100.2389
	Ιούλιος	214	0.00	120.36	0.1763	26.3200	94.0366	0.2313	34.5333	85.8233	0.1356	20.2533	100.1033
Αύγουστος	215	0.00	120.36	0.1763	26.4962	93.8604	0.2313	34.7646	85.5921	0.1356	20.3890	99.9677	
Σεπτέμβριος	216	0.00	120.36	0.1763	26.6725	93.6841	0.2313	34.9958	85.3608	0.1356	20.5246	99.8321	

Πίνακας 4.5.1.1 : Υπολογισμός Αθροιστικών Καμπύλων Εισροής-Ζήτησης (Smax = 100 - aG = 25%)

Υδρολογικό Έτος	Μήνας	A/A Μηνών	Μηνιαίος Όγκος Απορροής V (εκατ. m <sup>3</sup> /μήνα)	Αθροιστική Καμπύλη Εισροής (εκατ.m <sup>3</sup> )	Μηνιαία ζήτηση για ετήσιο όγκο 1,41 εκ.μ <sup>3</sup> (εκ.μ <sup>3</sup> /μήνα)	Αθροιστική Καμπύλη Ζήτησης (για ετήσιο όγκο 1,41 εκ.μ <sup>3</sup> )	Πλεονάζων αθροιστικός ετήσιος όγκος (ετήσιας ζήτησης 1,41 εκατ.μ <sup>3</sup> )	Μηνιαία ζήτηση για ετήσιο όγκο 1,85 εκ.μ <sup>3</sup> (εκ.μ <sup>3</sup> /μήνα)	Αθροιστική Καμπύλη Ζήτησης (για ετήσιο όγκο 1,85 εκ.μ <sup>3</sup> )	Πλεονάζων αθροιστικός ετήσιος όγκος (ετήσιας ζήτησης 1,85 εκατ.μ <sup>3</sup> )	Μηνιαία ζήτηση για ετήσιο όγκο 1,08 εκ.μ <sup>3</sup> (εκ.μ <sup>3</sup> /μήνα)	Αθροιστική Καμπύλη Ζήτησης (για ετήσιο όγκο 1,08 εκ.μ <sup>3</sup> )	Πλεονάζων αθροιστικός ετήσιος όγκος (ετήσιας ζήτησης 1,08 εκατ.μ <sup>3</sup> )
1982 - 1983	Οκτώβριος	217	0.00	120.36	0.1175	26.7900	93.5666	0.1542	35.1500	85.2066	0.0904	20.6150	99.7416
	Νοέμβριος	218	0.00	120.36	0.1175	26.9075	93.4491	0.1542	35.3042	85.0525	0.0904	20.7054	99.6512
	Δεκέμβριος	219	0.00	120.36	0.0783	26.9858	93.3708	0.1028	35.4069	84.9497	0.0603	20.7657	99.5910
	Ιανουάριος	220	0.00	120.36	0.0783	27.0642	93.2925	0.1028	35.5097	84.8469	0.0603	20.8260	99.5307
	Φεβρουάριος	221	3.48	123.83	0.0783	27.1425	96.6892	0.1028	35.6125	88.2192	0.0603	20.8863	102.9455
	Μάρτιος	222	1.61	125.44	0.0783	27.2208	98.2178	0.1028	35.7153	89.7234	0.0603	20.9465	104.4921
	Απρίλιος	223	0.00	125.44	0.1175	27.3383	98.1003	0.1542	35.8694	89.5692	0.0904	21.0369	104.4017
	Μάιος	224	0.00	125.44	0.1175	27.4558	97.9828	0.1542	36.0236	89.4150	0.0904	21.1274	104.3113
	Ιούνιος	225	0.00	125.44	0.1763	27.6321	97.8066	0.2313	36.2549	89.1838	0.1356	21.2630	104.1756
	Ιούλιος	226	0.00	125.44	0.1763	27.8083	97.6303	0.2313	36.4861	88.9525	0.1356	21.3986	104.0400
Αύγουστος	227	0.00	125.44	0.1763	27.9846	97.4541	0.2313	36.7174	88.7213	0.1356	21.5342	103.9044	
Σεπτέμβριος	228	0.00	125.44	0.1763	28.1608	97.2778	0.2313	36.9486	88.4900	0.1356	21.6699	103.7688	
1983 - 1984	Οκτώβριος	229	0.00	125.44	0.1175	28.2783	97.1603	0.1542	37.1028	88.3359	0.0904	21.7603	103.6784
	Νοέμβριος	230	0.00	125.44	0.1175	28.3958	97.0428	0.1542	37.2569	88.1817	0.0904	21.8507	103.5879
	Δεκέμβριος	231	1.72	127.16	0.0783	28.4742	98.6877	0.1028	37.3597	89.8022	0.0603	21.9110	105.2509
	Ιανουάριος	232	0.99	128.15	0.0783	28.5525	99.6016	0.1028	37.4625	90.6916	0.0603	21.9713	106.1829
	Φεβρουάριος	233	1.15	129.31	0.0783	28.6308	100.6781	0.1028	37.5653	91.7437	0.0603	22.0315	107.2774
	Μάρτιος	234	2.43	131.74	0.0783	28.7092	103.0318	0.1028	37.6681	94.0729	0.0603	22.0918	109.6492
	Απρίλιος	235	3.22	134.96	0.1175	28.8267	106.1333	0.1542	37.8222	97.1378	0.0904	22.1822	112.7778
	Μάιος	236	0.00	134.96	0.1175	28.9442	106.0158	0.1542	37.9764	96.9836	0.0904	22.2726	112.6874
	Ιούνιος	237	0.00	134.96	0.1763	29.1204	105.8396	0.2313	38.2076	96.7524	0.1356	22.4083	112.5517
	Ιούλιος	238	0.00	134.96	0.1763	29.2967	105.6633	0.2313	38.4389	96.5211	0.1356	22.5439	112.4161
Αύγουστος	239	0.00	134.96	0.1763	29.4729	105.4871	0.2313	38.6701	96.2899	0.1356	22.6795	112.2805	
Σεπτέμβριος	240	0.00	134.96	0.1763	29.6492	105.3108	0.2313	38.9014	96.0586	0.1356	22.8151	112.1449	
1984 - 1985	Οκτώβριος	241	0.00	134.96	0.1175	29.7667	105.1933	0.1542	39.0556	95.9044	0.0904	22.9056	112.0544
	Νοέμβριος	242	0.00	134.96	0.1175	29.8842	105.0758	0.1542	39.2097	95.7503	0.0904	22.9960	111.9640
	Δεκέμβριος	243	0.64	135.60	0.0783	29.9625	105.6366	0.1028	39.3125	96.2866	0.0603	23.0563	112.5429
	Ιανουάριος	244	4.80	140.40	0.0783	30.0408	110.3615	0.1028	39.4153	100.9871	0.0603	23.1165	117.2858
	Φεβρουάριος	245	1.14	141.55	0.0783	30.1192	111.4264	0.1028	39.5181	102.0275	0.0603	23.1768	118.3688
	Μάρτιος	246	3.07	144.62	0.0783	30.1975	114.4180	0.1028	39.6208	104.9947	0.0603	23.2371	121.3784
	Απρίλιος	247	0.00	144.62	0.1175	30.3150	114.3005	0.1542	39.7750	104.8405	0.0904	23.3275	121.2880
	Μάιος	248	0.00	144.62	0.1175	30.4325	114.1830	0.1542	39.9292	104.6863	0.0904	23.4179	121.1976
	Ιούνιος	249	0.00	144.62	0.1763	30.6087	114.0067	0.2313	40.1604	104.4551	0.1356	23.5535	121.0620
	Ιούλιος	250	0.00	144.62	0.1763	30.7850	113.8305	0.2313	40.3917	104.2238	0.1356	23.6892	120.9263
Αύγουστος	251	0.00	144.62	0.1763	30.9612	113.6542	0.2313	40.6229	103.9926	0.1356	23.8248	120.7907	
Σεπτέμβριος	252	0.00	144.62	0.1763	31.1375	113.4780	0.2313	40.8542	103.7613	0.1356	23.9604	120.6551	

Πίνακας 4.5.1.1 : Υπολογισμός Αθροιστικών Καμπύλων Εισροής-Ζήτησης (Smax = 100 - aG = 25%)

Υδρολογικό Έτος	Μήνας	A/A Μηνών	Μηνιαίος Όγκος Απορροής V (εκατ. m <sup>3</sup> /μήνα)	Αθροιστική Καμπύλη Εισροής (εκατ.m <sup>3</sup> )	Μηνιαία ζήτηση για ετήσιο όγκο ζήτησης 1,41 εκ.μ <sup>3</sup> (εκ.μ <sup>3</sup> /μήνα)	Αθροιστική Καμπύλη Ζήτησης (για ετήσιο όγκο ζήτησης 1,41 εκ.μ <sup>3</sup> )	Πλεονάζων αθροιστικός ετήσιος όγκος (ετήσιας ζήτησης 1,41 εκατ.μ <sup>3</sup> )	Μηνιαία ζήτηση για ετήσιο όγκο ζήτησης 1,85 εκ.μ <sup>3</sup> (εκ.μ <sup>3</sup> /μήνα)	Αθροιστική Καμπύλη Ζήτησης (για ετήσιο όγκο ζήτησης 1,85 εκ.μ <sup>3</sup> )	Πλεονάζων αθροιστικός ετήσιος όγκος (ετήσιας ζήτησης 1,85 εκατ.μ <sup>3</sup> )	Μηνιαία ζήτηση για ετήσιο όγκο ζήτησης 1,08 εκ.μ <sup>3</sup> (εκ.μ <sup>3</sup> /μήνα)	Αθροιστική Καμπύλη Ζήτησης (για ετήσιο όγκο ζήτησης 1,08 εκ.μ <sup>3</sup> )	Πλεονάζων αθροιστικός ετήσιος όγκος (ετήσιας ζήτησης 1,08 εκατ.μ <sup>3</sup> )
1985 - 1986	Οκτώβριος	253	0.00	144.62	0.1175	31.2550	113.3605	0.1542	41.0083	103.6072	0.0904	24.0508	120.5647
	Νοέμβριος	254	0.00	144.62	0.1175	31.3725	113.2430	0.1542	41.1625	103.4530	0.0904	24.1413	120.4742
	Δεκέμβριος	255	0.00	144.62	0.0783	31.4508	113.1647	0.1028	41.2653	103.3502	0.0603	24.2015	120.4140
	Ιανουάριος	256	0.59	145.20	0.0783	31.5292	113.6753	0.1028	41.3681	103.8364	0.0603	24.2618	120.9427
	Φεβρουάριος	257	2.03	147.23	0.0783	31.6075	115.6240	0.1028	41.4708	105.7606	0.0603	24.3221	122.9094
	Μάρτιος	258	0.00	147.23	0.0783	31.6858	115.5456	0.1028	41.5736	105.6578	0.0603	24.3824	122.8491
	Απρίλιος	259	0.00	147.23	0.1175	31.8033	115.4281	0.1542	41.7278	105.5037	0.0904	24.4728	122.7587
	Μάιος	260	0.00	147.23	0.1175	31.9208	115.3106	0.1542	41.8819	105.3495	0.0904	24.5632	122.6683
	Ιούνιος	261	0.00	147.23	0.1763	32.0971	115.1344	0.2313	42.1132	105.1183	0.1356	24.6988	122.5326
	Ιούλιος	262	0.00	147.23	0.1763	32.2733	114.9581	0.2313	42.3444	104.8870	0.1356	24.8344	122.3970
Αύγουστος	263	0.00	147.23	0.1763	32.4496	114.7819	0.2313	42.5757	104.6558	0.1356	24.9701	122.2614	
Σεπτέμβριος	264	0.00	147.23	0.1763	32.6258	114.6056	0.2313	42.8069	104.4245	0.1356	25.1057	122.1258	
1986 - 1987	Οκτώβριος	265	0.00	147.23	0.1175	32.7433	114.4881	0.1542	42.9611	104.2703	0.0904	25.1961	122.0353
	Νοέμβριος	266	0.00	147.23	0.1175	32.8608	114.3706	0.1542	43.1153	104.1162	0.0904	25.2865	121.9449
	Δεκέμβριος	267	0.00	147.23	0.0783	32.9392	114.2923	0.1028	43.2181	104.0134	0.0603	25.3468	121.8847
	Ιανουάριος	268	0.00	147.23	0.0783	33.0175	114.2140	0.1028	43.3208	103.9106	0.0603	25.4071	121.8244
	Φεβρουάριος	269	0.00	147.23	0.0783	33.0958	114.1356	0.1028	43.4236	103.8078	0.0603	25.4674	121.7641
	Μάρτιος	270	0.09	147.32	0.0783	33.1742	114.1432	0.1028	43.5264	103.7909	0.0603	25.5276	121.7897
	Απρίλιος	271	1.58	148.90	0.1175	33.2917	115.6090	0.1542	43.6806	105.2201	0.0904	25.6181	123.2826
	Μάιος	272	0.00	148.90	0.1175	33.4092	115.4915	0.1542	43.8347	105.0660	0.0904	25.7085	123.1922
	Ιούνιος	273	0.00	148.90	0.1763	33.5854	115.3153	0.2313	44.0660	104.8347	0.1356	25.8441	123.0566
	Ιούλιος	274	0.00	148.90	0.1763	33.7617	115.1390	0.2313	44.2972	104.6035	0.1356	25.9797	122.9210
Αύγουστος	275	0.00	148.90	0.1763	33.9379	114.9628	0.2313	44.5285	104.3722	0.1356	26.1153	122.7854	
Σεπτέμβριος	276	0.00	148.90	0.1763	34.1142	114.7865	0.2313	44.7597	104.1410	0.1356	26.2510	122.6497	
1987 - 1988	Οκτώβριος	277	0.00	148.90	0.1175	34.2317	114.6690	0.1542	44.9139	103.9868	0.0904	26.3414	122.5593
	Νοέμβριος	278	0.00	148.90	0.1175	34.3492	114.5515	0.1542	45.0681	103.8326	0.0904	26.4318	122.4689
	Δεκέμβριος	279	0.00	148.90	0.0783	34.4275	114.4732	0.1028	45.1708	103.7299	0.0603	26.4921	122.4086
	Ιανουάριος	280	0.00	148.90	0.0783	34.5058	114.3949	0.1028	45.2736	103.6271	0.0603	26.5524	122.3483
	Φεβρουάριος	281	2.86	151.76	0.0783	34.5842	117.1769	0.1028	45.3764	106.3846	0.0603	26.6126	125.1484
	Μάρτιος	282	3.42	155.18	0.0783	34.6625	120.5157	0.1028	45.4792	109.6991	0.0603	26.6729	128.5053
	Απρίλιος	283	0.00	155.18	0.1175	34.7800	120.3982	0.1542	45.6333	109.5449	0.0904	26.7633	128.4149
	Μάιος	284	0.00	155.18	0.1175	34.8975	120.2807	0.1542	45.7875	109.3907	0.0904	26.8538	128.3245
	Ιούνιος	285	0.00	155.18	0.1763	35.0738	120.1045	0.2313	46.0188	109.1595	0.1356	26.9894	128.1889
	Ιούλιος	286	0.00	155.18	0.1763	35.2500	119.9282	0.2313	46.2500	108.9282	0.1356	27.1250	128.0532
Αύγουστος	287	0.00	155.18	0.1763	35.4263	119.7520	0.2313	46.4813	108.6970	0.1356	27.2606	127.9176	
Σεπτέμβριος	288	0.00	155.18	0.1763	35.6025	119.5757	0.2313	46.7125	108.4657	0.1356	27.3963	127.7820	

Πίνακας 4.5.1.1 : Υπολογισμός Αθροιστικών Καμπύλων Εισροής-Ζήτησης (Smax = 100 - aG = 25%)

Υδρολογικό Έτος	Μήνας	A/A Μηνών	Μηνιαίος Όγκος Απορροής V (εκατ. m3/μήνα)	Αθροιστική Καμπύλη Εισροής (εκατ.m3)	Μηνιαία ζήτηση για ετήσιο όγκο 1,41 εκ.μ3 (εκ.μ3/ μήνα)	Αθροιστική Καμπύλη Ζήτησης (για ετήσιο όγκο 1,41 εκ.μ3)	Πλεονάζον αθροιστικός ετήσιος όγκος (ετήσιας ζήτησης 1,41 εκατ.μ3)	Μηνιαία ζήτηση για ετήσιο όγκο 1,85 εκ.μ3 (εκ.μ3/ μήνα)	Αθροιστική Καμπύλη Ζήτησης (για ετήσιο όγκο 1,85 εκ.μ3)	Πλεονάζον αθροιστικός ετήσιος όγκος (ετήσιας ζήτησης 1,85 εκατ.μ3)	Μηνιαία ζήτηση για ετήσιο όγκο 1,08 εκ.μ3 (εκ.μ3/ μήνα)	Αθροιστική Καμπύλη Ζήτησης (για ετήσιο όγκο 1,08 εκ.μ3)	Πλεονάζον αθροιστικός ετήσιος όγκος (ετήσιας ζήτησης 1,08 εκατ.μ3)
1988 - 1989	Οκτώβριος	289	0.00	155.18	0.1175	35.7200	119.4582	0.1542	46.8667	108.3116	0.0904	27.4867	127.6916
	Νοέμβριος	290	0.00	155.18	0.1175	35.8375	119.3407	0.1542	47.0208	108.1574	0.0904	27.5771	127.6012
	Δεκέμβριος	291	3.58	158.76	0.0783	35.9158	122.8464	0.1028	47.1236	111.6386	0.0603	27.6374	131.1249
	Ιανουάριος	292	0.00	158.76	0.0783	35.9942	122.7681	0.1028	47.2264	111.5358	0.0603	27.6976	131.0646
	Φεβρουάριος	293	0.00	158.76	0.0783	36.0725	122.6897	0.1028	47.3292	111.4331	0.0603	27.7579	131.0043
	Μάρτιος	294	0.00	158.76	0.0783	36.1508	122.6114	0.1028	47.4319	111.3303	0.0603	27.8182	130.9440
	Απρίλιος	295	0.00	158.76	0.1175	36.2683	122.4939	0.1542	47.5861	111.1761	0.0904	27.9086	130.8536
	Μάιος	296	0.00	158.76	0.1175	36.3858	122.3764	0.1542	47.7403	111.0219	0.0904	27.9990	130.7632
	Ιούνιος	297	0.00	158.76	0.1763	36.5621	122.2001	0.2313	47.9715	110.7907	0.1356	28.1347	130.6276
	Ιούλιος	298	0.00	158.76	0.1763	36.7383	122.0239	0.2313	48.2028	110.5594	0.1356	28.2703	130.4919
Αύγουστος	299	0.00	158.76	0.1763	36.9146	121.8476	0.2313	48.4340	110.3282	0.1356	28.4059	130.3563	
Σεπτέμβριος	300	0.00	158.76	0.1763	37.0908	121.6714	0.2313	48.6653	110.0969	0.1356	28.5415	130.2207	
1989 - 1990	Οκτώβριος	301	0.00	158.76	0.1175	37.2083	121.5539	0.1542	48.8194	109.9428	0.0904	28.6319	130.1303
	Νοέμβριος	302	0.00	158.76	0.1175	37.3258	121.4364	0.1542	48.9736	109.7886	0.0904	28.7224	130.0399
	Δεκέμβριος	303	0.00	158.76	0.0783	37.4042	121.3581	0.1028	49.0764	109.6858	0.0603	28.7826	129.9796
	Ιανουάριος	304	0.00	158.76	0.0783	37.4825	121.2797	0.1028	49.1792	109.5831	0.0603	28.8429	129.9193
	Φεβρουάριος	305	0.00	158.76	0.0783	37.5608	121.2014	0.1028	49.2819	109.4803	0.0603	28.9032	129.8590
	Μάρτιος	306	0.00	158.76	0.0783	37.6392	121.1231	0.1028	49.3847	109.3775	0.0603	28.9635	129.7987
	Απρίλιος	307	0.00	158.76	0.1175	37.7567	121.0056	0.1542	49.5389	109.2233	0.0904	29.0539	129.7083
	Μάιος	308	0.00	158.76	0.1175	37.8742	120.8881	0.1542	49.6931	109.0692	0.0904	29.1443	129.6179
	Ιούνιος	309	0.00	158.76	0.1763	38.0504	120.7118	0.2313	49.9243	108.8379	0.1356	29.2799	129.4823
	Ιούλιος	310	0.00	158.76	0.1763	38.2267	120.5356	0.2313	50.1556	108.6067	0.1356	29.4156	129.3467
Αύγουστος	311	0.00	158.76	0.1763	38.4029	120.3593	0.2313	50.3868	108.3754	0.1356	29.5512	129.2110	
Σεπτέμβριος	312	0.00	158.76	0.1763	38.5792	120.1831	0.2313	50.6181	108.1442	0.1356	29.6868	129.0754	
1990 - 1991	Οκτώβριος	313	0.00	158.76	0.1175	38.6967	120.0656	0.1542	50.7722	107.9900	0.0904	29.7772	128.9850
	Νοέμβριος	314	0.00	158.76	0.1175	38.8142	119.9481	0.1542	50.9264	107.8358	0.0904	29.8676	128.8946
	Δεκέμβριος	315	0.00	158.76	0.0783	38.8925	119.8697	0.1028	51.0292	107.7331	0.0603	29.9279	128.8343
	Ιανουάριος	316	0.00	158.76	0.0783	38.9708	119.7914	0.1028	51.1319	107.6303	0.0603	29.9882	128.7740
	Φεβρουάριος	317	1.18	159.94	0.0783	39.0492	120.8956	0.1028	51.2347	108.7100	0.0603	30.0485	129.8963
	Μάρτιος	318	1.92	161.87	0.0783	39.1275	122.7386	0.1028	51.3375	110.5286	0.0603	30.1088	131.7574
	Απρίλιος	319	1.46	163.33	0.1175	39.2450	124.0809	0.1542	51.4917	111.8342	0.0904	30.1992	133.1267
	Μάιος	320	0.00	163.33	0.1175	39.3625	123.9634	0.1542	51.6458	111.6801	0.0904	30.2896	133.0363
	Ιούνιος	321	0.00	163.33	0.1763	39.5388	123.7872	0.2313	51.8771	111.4488	0.1356	30.4252	132.9007
	Ιούλιος	322	0.00	163.33	0.1763	39.7150	123.6109	0.2313	52.1083	111.2176	0.1356	30.5608	132.7651
Αύγουστος	323	0.00	163.33	0.1763	39.8913	123.4347	0.2313	52.3396	110.9863	0.1356	30.6965	132.6294	
Σεπτέμβριος	324	0.00	163.33	0.1763	40.0675	123.2584	0.2313	52.5708	110.7551	0.1356	30.8321	132.4938	

Πίνακας 4.5.1.1 : Υπολογισμός Αθροιστικών Καμπύλων Εισροής-Ζήτησης (Smax = 100 - aG = 25%)

Υδρολογικό Έτος	Μήνας	A/A Μηνών	Μηνιαίος Όγκος Απορροής V (εκατ. m3/μήνα)	Αθροιστική Καμπύλη Εισροής (εκατ.m3)	Μηνιαία ζήτηση για ετήσιο όγκο 1,41 εκ.μ3 (εκ.μ3/ μήνα)	Αθροιστική Καμπύλη Ζήτησης (για ετήσιο όγκο 1,41 εκ.μ3)	Πλεονάζον αθροιστικός ετήσιος όγκος (ετήσιας ζήτησης 1,41 εκατ.μ3)	Μηνιαία ζήτηση για ετήσιο όγκο 1,85 εκ.μ3 (εκ.μ3/ μήνα)	Αθροιστική Καμπύλη Ζήτησης (για ετήσιο όγκο 1,85 εκ.μ3)	Πλεονάζον αθροιστικός ετήσιος όγκος (ετήσιας ζήτησης 1,85 εκατ.μ3)	Μηνιαία ζήτηση για ετήσιο όγκο 1,08 εκ.μ3 (εκ.μ3/ μήνα)	Αθροιστική Καμπύλη Ζήτησης (για ετήσιο όγκο 1,08 εκ.μ3)	Πλεονάζον αθροιστικός ετήσιος όγκος (ετήσιας ζήτησης 1,08 εκατ.μ3)
1991 - 1992	Οκτώβριος	325	0.00	163.33	0.1175	40.1850	123.1409	0.1542	52.7250	110.6009	0.0904	30.9225	132.4034
	Νοέμβριος	326	0.00	163.33	0.1175	40.3025	123.0234	0.1542	52.8792	110.4467	0.0904	31.0129	132.3130
	Δεκέμβριος	327	3.52	166.84	0.0783	40.3808	126.4617	0.1028	52.9819	113.8606	0.0603	31.0732	135.7694
	Ιανουάριος	328	0.03	166.88	0.0783	40.4592	126.4173	0.1028	53.0847	113.7917	0.0603	31.1335	135.7430
	Φεβρουάριος	329	1.47	168.35	0.0783	40.5375	127.8109	0.1028	53.1875	115.1609	0.0603	31.1938	137.1547
	Μάρτιος	330	1.32	169.67	0.0783	40.6158	129.0513	0.1028	53.2903	116.3768	0.0603	31.2540	138.4131
	Απρίλιος	331	0.00	169.67	0.1175	40.7333	128.9338	0.1542	53.4444	116.2227	0.0904	31.3444	138.3227
	Μάιος	332	0.00	169.67	0.1175	40.8508	128.8163	0.1542	53.5986	116.0685	0.0904	31.4349	138.2322
	Ιούνιος	333	0.00	169.67	0.1763	41.0271	128.6400	0.2313	53.8299	115.8372	0.1356	31.5705	138.0966
	Ιούλιος	334	0.00	169.67	0.1763	41.2033	128.4638	0.2313	54.0611	115.6060	0.1356	31.7061	137.9610
Αύγουστος	335	0.00	169.67	0.1763	41.3796	128.2875	0.2313	54.2924	115.3747	0.1356	31.8417	137.8254	
Σεπτέμβριος	336	0.00	169.67	0.1763	41.5558	128.1113	0.2313	54.5236	115.1435	0.1356	31.9774	137.6897	
1992 - 1993	Οκτώβριος	337	0.00	169.67	0.1175	41.6733	127.9938	0.1542	54.6778	114.9893	0.0904	32.0678	137.5993
	Νοέμβριος	338	0.00	169.67	0.1175	41.7908	127.8763	0.1542	54.8319	114.8352	0.0904	32.1582	137.5089
	Δεκέμβριος	339	0.00	169.67	0.0783	41.8692	127.7979	0.1028	54.9347	114.7324	0.0603	32.2185	137.4486
	Ιανουάριος	340	0.00	169.67	0.0783	41.9475	127.7196	0.1028	55.0375	114.6296	0.0603	32.2788	137.3883
	Φεβρουάριος	341	2.64	172.31	0.0783	42.0258	130.2860	0.1028	55.1403	117.1716	0.0603	32.3390	139.9728
	Μάρτιος	342	0.00	172.31	0.0783	42.1042	130.2077	0.1028	55.2431	117.0688	0.0603	32.3993	139.9125
	Απρίλιος	343	0.00	172.31	0.1175	42.2217	130.0902	0.1542	55.3972	116.9146	0.0904	32.4897	139.8221
	Μάιος	344	0.00	172.31	0.1175	42.3392	129.9727	0.1542	55.5514	116.7604	0.0904	32.5801	139.7317
	Ιούνιος	345	0.00	172.31	0.1763	42.5154	129.7964	0.2313	55.7826	116.5292	0.1356	32.7158	139.5961
	Ιούλιος	346	0.00	172.31	0.1763	42.6917	129.6202	0.2313	56.0139	116.2979	0.1356	32.8514	139.4604
Αύγουστος	347	0.00	172.31	0.1763	42.8679	129.4439	0.2313	56.2451	116.0667	0.1356	32.9870	139.3248	
Σεπτέμβριος	348	0.00	172.31	0.1763	43.0442	129.2677	0.2313	56.4764	115.8354	0.1356	33.1226	139.1892	
1993 - 1994	Οκτώβριος	349	0.00	172.31	0.1175	43.1617	129.1502	0.1542	56.6306	115.6813	0.0904	33.2131	139.0988
	Νοέμβριος	350	3.41	175.72	0.1175	43.2792	132.4403	0.1542	56.7847	118.9348	0.0904	33.3035	142.4160
	Δεκέμβριος	351	0.05	175.77	0.0783	43.3575	132.4158	0.1028	56.8875	118.8858	0.0603	33.3638	142.4095
	Ιανουάριος	352	3.21	178.99	0.0783	43.4358	135.5497	0.1028	56.9903	121.9952	0.0603	33.4240	145.5615
	Φεβρουάριος	353	1.42	180.41	0.0783	43.5142	136.8950	0.1028	57.0931	123.3161	0.0603	33.4843	146.9249
	Μάρτιος	354	0.28	180.69	0.0783	43.5925	137.0977	0.1028	57.1958	123.4943	0.0603	33.5446	147.1456
	Απρίλιος	355	0.00	180.69	0.1175	43.7100	136.9802	0.1542	57.3500	123.3402	0.0904	33.6350	147.0552
	Μάιος	356	0.00	180.69	0.1175	43.8275	136.8627	0.1542	57.5042	123.1860	0.0904	33.7254	146.9647
	Ιούνιος	357	0.00	180.69	0.1763	44.0038	136.6864	0.2313	57.7354	122.9547	0.1356	33.8610	146.8291
	Ιούλιος	358	0.00	180.69	0.1763	44.1800	136.5102	0.2313	57.9667	122.7235	0.1356	33.9967	146.6935
Αύγουστος	359	0.00	180.69	0.1763	44.3563	136.3339	0.2313	58.1979	122.4922	0.1356	34.1323	146.5579	
Σεπτέμβριος	360	0.00	180.69	0.1763	44.5325	136.1577	0.2313	58.4292	122.2610	0.1356	34.2679	146.4222	

Πίνακας 4.5.1.1 : Υπολογισμός Αθροιστικών Καμπύλων Εισροής-Ζήτησης (Smax = 100 - aG = 25%)

Υδρολογικό Έτος	Μήνας	A/A Μηνών	Μηνιαίος Όγκος Απορροής V (εκατ. m <sup>3</sup> /μήνα)	Αθροιστική Καμπύλη Εισροής (εκατ.m <sup>3</sup> )	Μηνιαία ζήτηση για ετήσιο όγκο ζήτησης 1,41 εκ.μ <sup>3</sup> (εκ.μ <sup>3</sup> /μήνα)	Αθροιστική Καμπύλη Ζήτησης (για ετήσιο όγκο ζήτησης 1,41 εκ.μ <sup>3</sup> )	Πλεονάζον αθροιστικός ετήσιος όγκος (ετήσιας ζήτησης 1,41 εκατ.μ <sup>3</sup> )	Μηνιαία ζήτηση για ετήσιο όγκο ζήτησης 1,85 εκ.μ <sup>3</sup> (εκ.μ <sup>3</sup> /μήνα)	Αθροιστική Καμπύλη Ζήτησης (για ετήσιο όγκο ζήτησης 1,85 εκ.μ <sup>3</sup> )	Πλεονάζον αθροιστικός ετήσιος όγκος (ετήσιας ζήτησης 1,85 εκατ.μ <sup>3</sup> )	Μηνιαία ζήτηση για ετήσιο όγκο ζήτησης 1,08 εκ.μ <sup>3</sup> (εκ.μ <sup>3</sup> /μήνα)	Αθροιστική Καμπύλη Ζήτησης (για ετήσιο όγκο ζήτησης 1,08 εκ.μ <sup>3</sup> )	Πλεονάζον αθροιστικός ετήσιος όγκος (ετήσιας ζήτησης 1,08 εκατ.μ <sup>3</sup> )
1994 - 1995	Οκτώβριος	361	0.00	180.69	0.1175	44.6500	136.0402	0.1542	58.5833	122.1068	0.0904	34.3583	146.3318
	Νοέμβριος	362	0.00	180.69	0.1175	44.7675	135.9227	0.1542	58.7375	121.9527	0.0904	34.4488	146.2414
	Δεκέμβριος	363	2.33	183.02	0.0783	44.8458	138.1777	0.1028	58.8403	124.1833	0.0603	34.5090	148.5145
	Ιανουάριος	364	4.42	187.45	0.0783	44.9242	142.5226	0.1028	58.9431	128.5037	0.0603	34.5693	152.8775
	Φεβρουάριος	365	0.00	187.45	0.0783	45.0025	142.4443	0.1028	59.0458	128.4010	0.0603	34.6296	152.8172
	Μάρτιος	366	0.50	187.94	0.0783	45.0808	142.8616	0.1028	59.1486	128.7939	0.0603	34.6899	153.2526
	Απρίλιος	367	0.00	187.94	0.1175	45.1983	142.7441	0.1542	59.3028	128.6397	0.0904	34.7803	153.1622
	Μάιος	368	0.00	187.94	0.1175	45.3158	142.6266	0.1542	59.4569	128.4855	0.0904	34.8707	153.0718
	Ιούνιος	369	0.00	187.94	0.1763	45.4921	142.4504	0.2313	59.6882	128.2543	0.1356	35.0063	152.9361
	Ιούλιος	370	0.00	187.94	0.1763	45.6683	142.2741	0.2313	59.9194	128.0230	0.1356	35.1419	152.8005
Αύγουστος	371	0.00	187.94	0.1763	45.8446	142.0979	0.2313	60.1507	127.7918	0.1356	35.2776	152.6649	
Σεπτέμβρης	372	0.00	187.94	0.1763	46.0208	141.9216	0.2313	60.3819	127.5605	0.1356	35.4132	152.5293	
1995 - 1996	Οκτώβριος	373	0.00	187.94	0.1175	46.1383	141.8041	0.1542	60.5361	127.4064	0.0904	35.5036	152.4389
	Νοέμβριος	374	0.00	187.94	0.1175	46.2558	141.6866	0.1542	60.6903	127.2522	0.0904	35.5940	152.3484
	Δεκέμβριος	375	0.00	187.94	0.0783	46.3342	141.6083	0.1028	60.7931	127.1494	0.0603	35.6543	152.2882
	Ιανουάριος	376	4.06	192.00	0.0783	46.4125	145.5914	0.1028	60.8958	131.1081	0.0603	35.7146	156.2893
	Φεβρουάριος	377	3.13	195.13	0.0783	46.4908	148.6392	0.1028	60.9986	134.1314	0.0603	35.7749	159.3551
	Μάρτιος	378	0.15	195.28	0.0783	46.5692	148.7117	0.1028	61.1014	134.1794	0.0603	35.8351	159.4457
	Απρίλιος	379	0.00	195.28	0.1175	46.6867	148.5942	0.1542	61.2556	134.0253	0.0904	35.9256	159.3553
	Μάιος	380	0.00	195.28	0.1175	46.8042	148.4767	0.1542	61.4097	133.8711	0.0904	36.0160	159.2649
	Ιούνιος	381	0.00	195.28	0.1763	46.9804	148.3004	0.2313	61.6410	133.6399	0.1356	36.1516	159.1292
	Ιούλιος	382	0.00	195.28	0.1763	47.1567	148.1242	0.2313	61.8722	133.4086	0.1356	36.2872	158.9936
Αύγουστος	383	0.00	195.28	0.1763	47.3329	147.9479	0.2313	62.1035	133.1774	0.1356	36.4228	158.8580	
Σεπτέμβρης	384	0.00	195.28	0.1763	47.5092	147.7717	0.2313	62.3347	132.9461	0.1356	36.5585	158.7224	



Πίνακας 4.5.1.1 : Υπολογισμός Αθροιστικών Καμπύλων Εισροής-Ζήτησης (Smax = 100 - aG = 25%)

		1.41 εκατ.μ3														
Υδρολογικό Έτος	Μήνας	1 έτος			2 έτη			3 έτη			4 έτη			5 έτη		
		minR/έτος	maxR/έτος	Αθροιστική ετήσια	minR/έτος	maxR/έτος	Αθροιστική ετήσια	minR/έτος	maxR/έτος	Αθροιστική ετήσια	minR/έτος	maxR/έτος	Αθροιστική ετήσια	minR/έτος	maxR/έτος	Αθροιστική ετήσια
1964 - 1965	Οκτώβριος	-0.20	6.76	6.96	-0.20	6.76	6.96	-0.20	6.76	6.96	-0.20	12.90	13.09	-0.20	19.45	19.65
	Νοέμβριος	-0.20	6.76		-0.20	6.76		-0.20	6.76		-0.20	12.90		-0.20	19.45	
	Δεκέμβριος															
	Ιανουάριος															
	Φεβρουάριος															
	Μάρτιος															
	Απρίλιος															
	Μάιος															
	Ιούνιος															
	Ιούλιος															
	Αύγουστος															
Σεπτέμβρης																
1965 - 1966	Οκτώβριος	4.33	5.70	5.70												
	Νοέμβριος	0.00	5.70													
	Δεκέμβριος															
	Ιανουάριος															
	Φεβρουάριος															
	Μάρτιος															
	Απρίλιος															
	Μάιος															
	Ιούνιος															
	Ιούλιος															
	Αύγουστος															
Σεπτέμβρης																
1966 - 1967	Οκτώβριος	4.02	6.11	6.11	4.02	12.90	12.90									
	Νοέμβριος	0.00	6.11		0.00	12.90										
	Δεκέμβριος															
	Ιανουάριος															
	Φεβρουάριος															
	Μάρτιος															
	Απρίλιος															
	Μάιος															
	Ιούνιος															
	Ιούλιος															
	Αύγουστος															
Σεπτέμβρης																

Πίνακας 4.5.1.1 : Υπολογισμός Αθροιστικών Καμπύλων Εισροής-Ζήτησης (Smax = 100 - aG = 25%)

		1.41 εκατ. m3																											
Υδρολογικό Έτος	Μήνας	1 έτος			2 έτη			3 έτη			4 έτη			5 έτη															
		minR/έτος	maxR/έτος	Αθροιστική ετήσια	minR/έτος	maxR/έτος	Αθροιστική ετήσια	minR/έτος	maxR/έτος	Αθροιστική ετήσια	minR/έτος	maxR/έτος	Αθροιστική ετήσια	minR/έτος	maxR/έτος	Αθροιστική ετήσια													
1967 - 1968	Οκτώβριος	4.86	12.90	12.90				4.86	22.48	22.48																			
	Νοέμβριος	0.00	12.90					0.00	22.48																				
	Δεκέμβριος																												
	Ιανουάριος																												
	Φεβρουάριος																												
	Μάρτιος																												
	Απρίλιος																												
	Μάιος																												
	Ιούνιος																												
	Ιούλιος																												
	Αύγουστος																												
Σεπτέμβρης																													
1968 - 1969	Οκτώβριος	11.84	19.45	19.45	11.84	22.48	22.48				11.84	35.13	35.13																
	Νοέμβριος	0.00	19.45		0.00	22.48					0.00	35.13																	
	Δεκέμβριος																												
	Ιανουάριος																												
	Φεβρουάριος																												
	Μάρτιος																												
	Απρίλιος																												
	Μάιος																												
	Ιούνιος																												
	Ιούλιος																												
	Αύγουστος																												
Σεπτέμβρης																													
1969 - 1970	Οκτώβριος	18.28	22.48	22.48																									
	Νοέμβριος	0.00	22.48																18.28	46.29	46.29								
	Δεκέμβριος																	0.00	46.29										
	Ιανουάριος																												
	Φεβρουάριος																												
	Μάρτιος																												
	Απρίλιος																												
	Μάιος																												
	Ιούνιος																												
	Ιούλιος																												
	Αύγουστος																												
Σεπτέμβρης																													

Πίνακας 4.5.1.1 : Υπολογισμός Αθροιστικών Καμπύλων Εισροής-Ζήτησης (Smax = 100 - aG = 25%)

		1.41 εκατ. m <sup>3</sup>																					
Υδρολογικό Έτος	Μήνας	1 έτος			2 έτη			3 έτη			4 έτη			5 έτη									
		minR/ έτος	maxR/ έτος	Αθροιστική ετήσια	minR/ έτος	maxR/ έτος	Αθροιστική ετήσια	minR/ έτος	maxR/ έτος	Αθροιστική ετήσια	minR/ έτος	maxR/ έτος	Αθροιστική ετήσια	minR/ έτος	maxR/ έτος	Αθροιστική ετήσια							
1970 - 1971	Οκτώβριος	21.23	28.90	28.90	21.23	35.13	35.13	21.23	44.35	44.35													
	Νοέμβριος	0.00	28.90														0.00	35.13	0.00	44.35			
	Δεκέμβριος																						
	Ιανουάριος																						
	Φεβρουάριος																						
	Μάρτιος																						
	Απρίλιος																						
	Μάιος																						
	Ιούνιος																						
	Ιούλιος																						
	Αύγουστος																						
Σεπτέμβριος																							
1971 - 1972	Οκτώβριος	27.65	35.13	35.13																			
	Νοέμβριος	0.00	35.13														0.00	35.13					
	Δεκέμβριος																						
	Ιανουάριος																						
	Φεβρουάριος																						
	Μάρτιος																						
	Απρίλιος																						
	Μάιος																						
	Ιούνιος																						
	Ιούλιος																						
	Αύγουστος																						
Σεπτέμβριος																							
1972 - 1973	Οκτώβριος	33.85	44.35	44.35	33.85	46.29	46.29	33.85	54.02	54.02													
	Νοέμβριος	0.00	44.35														0.00	46.29	0.00	54.02			
	Δεκέμβριος																						
	Ιανουάριος																						
	Φεβρουάριος																						
	Μάρτιος																						
	Απρίλιος																						
	Μάιος																						
	Ιούνιος																						
	Ιούλιος																						
	Αύγουστος																						
Σεπτέμβριος																							

Πίνακας 4.5.1.1 : Υπολογισμός Αθροιστικών Καμπύλων Εισροής-Ζήτησης (Smax = 100 - aG = 25%)

Υδρολογικό Έτος	Μήνας	1.41 εκατ.μ3																		
		1 έτος			2 έτη			3 έτη			4 έτη			5 έτη						
		minR/έτος	maxR/έτος	Αθροιστική ετήσια	minR/έτος	maxR/έτος	Αθροιστική ετήσια	minR/έτος	maxR/έτος	Αθροιστική ετήσια	minR/έτος	maxR/έτος	Αθροιστική ετήσια	minR/έτος	maxR/έτος	Αθροιστική ετήσια				
1973 - 1974	Οκτώβριος	43.02	46.29	46.29																
	Νοέμβριος	0.00	46.29														43.02	54.02	54.02	
	Δεκέμβριος																			
	Ιανουάριος																			
	Φεβρουάριος																			
	Μάρτιος																			
	Απρίλιος																			
	Μάιος																			
	Ιούνιος																			
	Ιούλιος																			
	Αύγουστος																			
Σεπτέμβριος																				
1974 - 1975	Οκτώβριος	43.86	45.23	45.23	43.63	54.02	54.02													
	Νοέμβριος	0.00	45.23														43.63	54.02	43.63	70.55
	Δεκέμβριος																			
	Ιανουάριος																			
	Φεβρουάριος																			
	Μάρτιος																			
	Απρίλιος																			
	Μάιος																			
	Ιούνιος																			
	Ιούλιος																			
	Αύγουστος																			
Σεπτέμβριος																				
1975 - 1976	Οκτώβριος	43.63	54.02	54.02																
	Νοέμβριος	0.00	54.02														54.02			
	Δεκέμβριος																			
	Ιανουάριος																			
	Φεβρουάριος																			
	Μάρτιος																			
	Απρίλιος																			
	Μάιος																			
	Ιούνιος																			
	Ιούλιος																			
	Αύγουστος																			
Σεπτέμβριος																				

Πίνακας 4.5.1.1 : Υπολογισμός Αθροιστικών Καμπύλων Εισροής-Ζήτησης (Smax = 100 - aG = 25%)

		1.41 εκατ. m <sup>3</sup>																							
Υδρολογικό Έτος	Μήνας	1 έτος			2 έτη			3 έτη			4 έτη			5 έτη											
		minR/έτος	maxR/έτος	Αθροιστική ετήσια	minR/έτος	maxR/έτος	Αθροιστική ετήσια	minR/έτος	maxR/έτος	Αθροιστική ετήσια	minR/έτος	maxR/έτος	Αθροιστική ετήσια	minR/έτος	maxR/έτος	Αθροιστική ετήσια									
1976 -1977	Οκτώβριος	53.08	58.10	58.10	53.08	66.61	66.61	53.08	70.55	70.55	53.08	77.22	77.22												
	Νοέμβριος	0.00	58.10														0.00	66.61	0.00	70.55	0.00	77.22			
	Δεκέμβριος																								
	Ιανουάριος																								
	Φεβρουάριος																								
	Μάρτιος																								
	Απρίλιος																								
	Μάιος																								
	Ιούνιος																								
	Ιούλιος																								
	Αύγουστος																								
Σεπτέμβριος																									
1977 - 1978	Οκτώβριος	56.85	66.61	66.61																					
	Νοέμβριος	0.00	66.61														0.00	66.61							
	Δεκέμβριος																								
	Ιανουάριος																								
	Φεβρουάριος																								
	Μάρτιος																								
	Απρίλιος																								
	Μάιος																								
	Ιούνιος																								
	Ιούλιος																								
	Αύγουστος																								
Σεπτέμβριος																									
1978 - 1979	Οκτώβριος	65.67	70.55	70.55	65.67	77.22	77.22																		
	Νοέμβριος	0.00	70.55														0.00	77.22							
	Δεκέμβριος																								
	Ιανουάριος																								
	Φεβρουάριος																								
	Μάρτιος																								
	Απρίλιος																								
	Μάιος																								
	Ιούνιος																								
	Ιούλιος																								
	Αύγουστος																								
Σεπτέμβριος																									

Πίνακας 4.5.1.1 : Υπολογισμός Αθροιστικών Καμπύλων Εισροής-Ζήτησης (Smax = 100 - aG = 25%)

		1.41 εκατ. m3																											
Υδρολογικό Έτος	Μήνας	1 έτος			2 έτη			3 έτη			4 έτη			5 έτη															
		minR/έτος	maxR/έτος	Αθροιστική ετήσια	minR/έτος	maxR/έτος	Αθροιστική ετήσια	minR/έτος	maxR/έτος	Αθροιστική ετήσια	minR/έτος	maxR/έτος	Αθροιστική ετήσια	minR/έτος	maxR/έτος	Αθροιστική ετήσια													
1979 - 1980	Οκτώβριος	69.42	77.22	77.22				69.42	94.51	94.51																			
	Νοέμβριος	0.00	77.22					0.00	94.51																				
	Δεκέμβριος																												
	Ιανουάριος																												
	Φεβρουάριος																												
	Μάρτιος																												
	Απρίλιος																												
	Μάιος																												
	Ιούνιος																												
	Ιούλιος																												
	Αύγουστος																												
Σεπτέμβρης																													
1980 - 1981	Οκτώβριος	76.04	85.94	85.94				76.04	94.51	94.51																			
	Νοέμβριος	0.00	85.94					0.00	94.51																				
	Δεκέμβριος																												
	Ιανουάριος																												
	Φεβρουάριος																												
	Μάρτιος																												
	Απρίλιος																												
	Μάιος																												
	Ιούνιος																												
	Ιούλιος																												
	Αύγουστος																												
Σεπτέμβρης																													
1981 - 1982	Οκτώβριος	84.69	94.51	94.51																									
	Νοέμβριος	0.00	94.51																										
	Δεκέμβριος																												
	Ιανουάριος																												
	Φεβρουάριος																												
	Μάρτιος																												
	Απρίλιος																												
	Μάιος																												
	Ιούνιος																												
	Ιούλιος																												
	Αύγουστος																												
Σεπτέμβρης																													

Πίνακας 4.5.1.1 : Υπολογισμός Αθροιστικών Καμπύλων Εισροής-Ζήτησης (Smax = 100 - aG = 25%)

		1.41 εκατ. m <sup>3</sup>														
Υδρολογικό Έτος	Μήνας	1 έτος			2 έτη			3 έτη			4 έτη			5 έτη		
		minR/έτος	maxR/έτος	Αθροιστική ετήσια	minR/έτος	maxR/έτος	Αθροιστική ετήσια	minR/έτος	maxR/έτος	Αθροιστική ετήσια	minR/έτος	maxR/έτος	Αθροιστική ετήσια	minR/έτος	maxR/έτος	Αθροιστική ετήσια
1982 - 1983	Οκτώβριος	93.29	98.22	98.22	93.29	106.13	106.13	93.29	114.42	114.42						
	Νοέμβριος	0.00	98.22		0.00	106.13		0.00	114.42							
	Δεκέμβριος															
	Ιανουάριος															
	Φεβρουάριος															
	Μάρτιος															
	Απρίλιος															
	Μάιος															
	Ιούνιος															
	Ιούλιος															
	Αύγουστος															
Σεπτέμβρης																
1983 - 1984	Οκτώβριος	97.04	106.13	106.13												
	Νοέμβριος	0.00	106.13													
	Δεκέμβριος															
	Ιανουάριος															
	Φεβρουάριος															
	Μάρτιος															
	Απρίλιος															
	Μάιος															
	Ιούνιος															
	Ιούλιος															
	Αύγουστος															
Σεπτέμβρης																
1984 - 1985	Οκτώβριος	105.08	114.42	114.42	105.08	115.62	115.62				105.08	120.52	120.52	105.08	122.85	122.85
	Νοέμβριος	0.00	114.42		0.00	115.62		0.00	120.52	0.00	122.85					
	Δεκέμβριος															
	Ιανουάριος															
	Φεβρουάριος															
	Μάρτιος															
	Απρίλιος															
	Μάιος															
	Ιούνιος															
	Ιούλιος															
	Αύγουστος															
Σεπτέμβρης																

Πίνακας 4.5.1.1 : Υπολογισμός Αθροιστικών Καμπύλων Εισροής-Ζήτησης (Smax = 100 - aG = 25%)

		1.41 εκατ. m <sup>3</sup>																											
Υδρολογικό Έτος	Μήνας	1 έτος			2 έτη			3 έτη			4 έτη			5 έτη															
		minR/ έτος	maxR/ έτος	Αθροιστική ετήσια	minR/ έτος	maxR/ έτος	Αθροιστική ετήσια	minR/ έτος	maxR/ έτος	Αθροιστική ετήσια	minR/ έτος	maxR/ έτος	Αθροιστική ετήσια	minR/ έτος	maxR/ έτος	Αθροιστική ετήσια													
1985 - 1986	Οκτώβριος	113.16	115.62	115.62				113.16	120.52	120.52																			
	Νοέμβριος	0.00	115.62					0.00	120.52																				
	Δεκέμβριος																												
	Ιανουάριος																												
	Φεβρουάριος																												
	Μάρτιος																												
	Απρίλιος																												
	Μάιος																												
	Ιούνιος																												
	Ιούλιος																												
	Αύγουστος																												
Σεπτέμβρης																													
1986 - 1987	Οκτώβριος	114.14	115.61	115.61	114.14	120.52	120.52																						
	Νοέμβριος	0.00	115.61		0.00	120.52																							
	Δεκέμβριος																												
	Ιανουάριος																												
	Φεβρουάριος																												
	Μάρτιος																												
	Απρίλιος																												
	Μάιος																												
	Ιούνιος																												
	Ιούλιος																												
	Αύγουστος																												
Σεπτέμβρης																													
1987 - 1988	Οκτώβριος	114.39	120.52	120.52																									
	Νοέμβριος	0.00	120.52																										
	Δεκέμβριος																												
	Ιανουάριος																												
	Φεβρουάριος																												
	Μάρτιος																												
	Απρίλιος																												
	Μάιος																												
	Ιούνιος																												
	Ιούλιος																												
	Αύγουστος																												
Σεπτέμβρης																													



Πίνακας 4.5.1.1 : Υπολογισμός Αθροιστικών Καμπύλων Εισροής-Ζήτησης (Smax = 100 - aG = 25%)

		1.41 εκατ. m <sup>3</sup>																											
Υδρολογικό Έτος	Μήνας	1 έτος			2 έτη			3 έτη			4 έτη			5 έτη															
		minR/έτος	maxR/έτος	Αθροιστική ετήσια	minR/έτος	maxR/έτος	Αθροιστική ετήσια	minR/έτος	maxR/έτος	Αθροιστική ετήσια	minR/έτος	maxR/έτος	Αθροιστική ετήσια	minR/έτος	maxR/έτος	Αθροιστική ετήσια													
1988 - 1989	Οκτώβριος	119.34	122.85	122.85	119.34	122.85	122.85	119.34	124.08	124.08	119.34	129.05	129.05																
	Νοέμβριος	0.00	122.85														0.00	122.85	0.00	124.08	0.00	129.05							
	Δεκέμβριος																												
	Ιανουάριος																												
	Φεβρουάριος																												
	Μάρτιος																												
	Απρίλιος																												
	Μάιος																												
	Ιούνιος																												
	Ιούλιος																												
	Αύγουστος																												
Σεπτέμβρης																													
1989 - 1990	Οκτώβριος	120.18	121.55	121.55																									
	Νοέμβριος	0.00	121.55														0.00	121.55	0.00	137.10	0.00	137.10							
	Δεκέμβριος																												
	Ιανουάριος																												
	Φεβρουάριος																												
	Μάρτιος																												
	Απρίλιος																												
	Μάιος																												
	Ιούνιος																												
	Ιούλιος																												
	Αύγουστος																												
Σεπτέμβρης																													
1990 - 1991	Οκτώβριος	119.79	124.08	124.08	119.79	129.05	129.05	119.79	129.05	129.05	119.79	129.05	129.05																
	Νοέμβριος	0.00	124.08														0.00	129.05	0.00	129.05	0.00	129.05							
	Δεκέμβριος																												
	Ιανουάριος																												
	Φεβρουάριος																												
	Μάρτιος																												
	Απρίλιος																												
	Μάιος																												
	Ιούνιος																												
	Ιούλιος																												
	Αύγουστος																												
Σεπτέμβρης																													

Πίνακας 4.5.1.1 : Υπολογισμός Αθροιστικών Καμπύλων Εισροής-Ζήτησης (Smax = 100 - aG = 25%)

		1.41 εκατ.μ3															
Υδρολογικό Έτος	Μήνας	1 έτος			2 έτη			3 έτη			4 έτη			5 έτη			
		minR/ έτος	maxR/ έτος	Αθροιστική ετήσια	minR/ έτος	maxR/ έτος	Αθροιστική ετήσια	minR/ έτος	maxR/ έτος	Αθροιστική ετήσια	minR/ έτος	maxR/ έτος	Αθροιστική ετήσια	minR/ έτος	maxR/ έτος	Αθροιστική ετήσια	
1991 - 1992	Οκτώβριος	123.02	129.05	129.05				123.02	137.10	137.10							
	Νοέμβριος	0.00	129.05					0.00	137.10								
	Δεκέμβριος																
	Ιανουάριος																
	Φεβρουάριος																
	Μάρτιος																
	Απρίλιος																
	Μάιος																
	Ιούνιος																
	Ιούλιος																
	Αύγουστος																
	Σεπτέμβρης																
1992 - 1993	Οκτώβριος	127.72	130.29	130.29	127.72	137.10	137.10										
	Νοέμβριος	0.00	130.29													0.00	137.10
	Δεκέμβριος																
	Ιανουάριος																
	Φεβρουάριος																
	Μάρτιος																
	Απρίλιος																
	Μάιος																
	Ιούνιος																
	Ιούλιος																
	Αύγουστος																
	Σεπτέμβρης																
1993 - 1994	Οκτώβριος	129.15	137.10	137.10													
	Νοέμβριος	0.00	137.10														
	Δεκέμβριος																
	Ιανουάριος																
	Φεβρουάριος																
	Μάρτιος																
	Απρίλιος																
	Μάιος																
	Ιούνιος																
	Ιούλιος																
	Αύγουστος																
	Σεπτέμβρης																

Πίνακας 4.5.1.1 : Υπολογισμός Αθροιστικών Καμπύλων Εισροής-Ζήτησης (Smax = 100 - aG = 25%)

		1.41 εκατ. m <sup>3</sup>															
Υδρολογικό Έτος	Μήνας	1 έτος			2 έτη			3 έτη			4 έτη			5 έτη			
		minR/έτος	maxR/έτος	Αθροιστική ετήσια	minR/έτος	maxR/έτος	Αθροιστική ετήσια	minR/έτος	maxR/έτος	Αθροιστική ετήσια	minR/έτος	maxR/έτος	Αθροιστική ετήσια	minR/έτος	maxR/έτος	Αθροιστική ετήσια	
1994 - 1995	Οκτώβριος	135.92	142.86	142.86	135.92	148.71	148.71	135.92	148.71	148.71				135.92	148.71	148.71	
	Νοέμβριος	0.00	142.86		0.00	148.71		0.00	148.71		0.00	148.71					
	Δεκέμβριος																
	Ιανουάριος																
	Φεβρουάριος																
	Μάρτιος																
	Απρίλιος																
	Μάιος																
	Ιούνιος																
	Ιούλιος																
	Αύγουστος																
Σεπτέμβρης																	
1995 - 1996	Οκτώβριος	141.61	148.71	148.71													
	Νοέμβριος	0.00	148.71														
	Δεκέμβριος																
	Ιανουάριος																
	Φεβρουάριος																
	Μάρτιος																
	Απρίλιος																
	Μάιος																
	Ιούνιος																
	Ιούλιος																
	Αύγουστος																
Σεπτέμβρης																	
		<b>minVλ= 5.70</b>			<b>minVλ= 6.96</b>			<b>minVλ= 6.96</b>			<b>minVλ= 13.09</b>			<b>minVλ= 19.65</b>			
		<b>maxVλ= 148.71</b>			<b>maxVλ= 148.71</b>			<b>maxVλ= 148.71</b>			<b>maxVλ= 148.71</b>			<b>maxVλ= 148.71</b>			

Πίνακας 4.5.1.1 : Υπολογισμός Αθροιστικών Καμπύλων Εισροής-Ζήτησης (Smax = 100 - aG = 25%)

1.85 εκατ.μ3

Υδρολογικό Έτος	Μήνας	1 έτος			2 έτη			3 έτη			4 έτη			5 έτη			
		minR/έτος	maxR/έτος	Αθροιστική ετήσια	minR/έτος	maxR/έτος	Αθροιστική ετήσια	minR/έτος	maxR/έτος	Αθροιστική ετήσια	minR/έτος	maxR/έτος	Αθροιστική ετήσια	minR/έτος	maxR/έτος	Αθροιστική ετήσια	
1964 - 1965	Οκτώβριος	-0.26	6.63	6.88	-0.26	6.63	6.88	-0.26	6.63	6.88	-0.26	11.37	11.62	-0.26	17.46	17.72	
	Νοέμβριος	-0.26	6.63		-0.26	6.63		-0.26	6.63		-0.26	11.37		-0.26	17.46		
	Δεκέμβριος																
	Ιανουάριος																
	Φεβρουάριος																
	Μάρτιος																
	Απρίλιος																
	Μάιος																
	Ιούνιος																
	Ιούλιος																
Αύγουστος																	
Σεπτέμβρης																	
1965 - 1966	Οκτώβριος	3.44	5.24	5.24													
	Νοέμβριος	0.00	5.24														
	Δεκέμβριος																
	Ιανουάριος																
	Φεβρουάριος																
	Μάρτιος																
	Απρίλιος																
	Μάιος																
	Ιούνιος																
	Ιούλιος																
Αύγουστος																	
Σεπτέμβρης																	
1966 - 1967	Οκτώβριος	3.03	5.05	5.05	3.03	11.37	11.37										
	Νοέμβριος	0.00	5.05		0.00	11.37											
	Δεκέμβριος																
	Ιανουάριος																
	Φεβρουάριος																
	Μάρτιος																
	Απρίλιος																
	Μάιος																
	Ιούνιος																
	Ιούλιος																
Αύγουστος																	
Σεπτέμβρης																	

Πίνακας 4.5.1.1 : Υπολογισμός Αθροιστικών Καμπύλων Εισροής-Ζήτησης (Smax = 100 - aG = 25%)

1.85 εκατ. m3

Υδρολογικό Έτος	Μήνας	1 έτος			2 έτη			3 έτη			4 έτη			5 έτη							
		minR/έτος	maxR/έτος	Αθροιστική ετήσια	minR/έτος	maxR/έτος	Αθροιστική ετήσια	minR/έτος	maxR/έτος	Αθροιστική ετήσια	minR/έτος	maxR/έτος	Αθροιστική ετήσια	minR/έτος	maxR/έτος	Αθροιστική ετήσια					
1967 - 1968	Οκτώβριος	3.40	11.37	11.37				3.40	20.05	20.05											
	Νοέμβριος	0.00	11.37					0.00	20.05												
	Δεκέμβριος																				
	Ιανουάριος																				
	Φεβρουάριος																				
	Μάρτιος																				
	Απρίλιος																				
	Μάιος																				
	Ιούνιος																				
	Ιούλιος																				
	Αύγουστος																				
Σεπτέμβρης																					
1968 - 1969	Οκτώβριος	9.98	17.46	17.46	9.98	20.05	20.05				9.98	31.77	31.77								
	Νοέμβριος	0.00	17.46		0.00	20.05					0.00	31.77									
	Δεκέμβριος																				
	Ιανουάριος																				
	Φεβρουάριος																				
	Μάρτιος																				
	Απρίλιος																				
	Μάιος																				
	Ιούνιος																				
	Ιούλιος																				
	Αύγουστος																				
Σεπτέμβρης																					
1969 - 1970	Οκτώβριος	15.92	20.05	20.05																	
	Νοέμβριος	0.00	20.05																15.92	41.97	41.97
	Δεκέμβριος																		0.00	41.97	
	Ιανουάριος																				
	Φεβρουάριος																				
	Μάρτιος																				
	Απρίλιος																				
	Μάιος																				
	Ιούνιος																				
	Ιούλιος																				
	Αύγουστος																				
Σεπτέμβρης																					

Πίνακας 4.5.1.1 : Υπολογισμός Αθροιστικών Καμπύλων Εισροής-Ζήτησης (Smax = 100 - aG = 25%)

1.85 εκατ. m3

Υδρολογικό Έτος	Μήνας	1 έτος			2 έτη			3 έτη			4 έτη			5 έτη															
		minR/έτος	maxR/έτος	Αθροιστική ετήσια	minR/έτος	maxR/έτος	Αθροιστική ετήσια	minR/έτος	maxR/έτος	Αθροιστική ετήσια	minR/έτος	maxR/έτος	Αθροιστική ετήσια	minR/έτος	maxR/έτος	Αθροιστική ετήσια													
1970 - 1971	Οκτώβριος	18.40	25.98	25.98	18.40	31.77	31.77	18.40	40.50	40.50																			
	Νοέμβριος	0.00	25.98														0.00	31.77	0.00	40.50									
	Δεκέμβριος																												
	Ιανουάριος																												
	Φεβρουάριος																												
	Μάρτιος																												
	Απρίλιος																												
	Μάιος																												
	Ιούνιος																												
	Ιούλιος																												
	Αύγουστος																												
Σεπτέμβριος																													
1971 - 1972	Οκτώβριος	24.33	31.77	31.77																									
	Νοέμβριος	0.00	31.77														0.00	31.77											
	Δεκέμβριος																												
	Ιανουάριος																												
	Φεβρουάριος																												
	Μάρτιος																												
	Απρίλιος																												
	Μάιος																												
	Ιούνιος																												
	Ιούλιος																												
	Αύγουστος																												
Σεπτέμβριος																													
1972 - 1973	Οκτώβριος	30.07	40.50	40.50	30.07	41.97	41.97	30.07	48.74	48.74																			
	Νοέμβριος	0.00	40.50														0.00	41.97	0.00	48.74									
	Δεκέμβριος																												
	Ιανουάριος																												
	Φεβρουάριος																												
	Μάρτιος																												
	Απρίλιος																												
	Μάιος																												
	Ιούνιος																												
	Ιούλιος																												
	Αύγουστος																												
Σεπτέμβριος																													

Πίνακας 4.5.1.1 : Υπολογισμός Αθροιστικών Καμπύλων Εισροής-Ζήτησης (Smax = 100 - aG = 25%)

1.85 εκατ. m3

Υδρολογικό Έτος	Μήνας	1 έτος			2 έτη			3 έτη			4 έτη			5 έτη				
		minR/έτος	maxR/έτος	Αθροιστική ετήσια	minR/έτος	maxR/έτος	Αθροιστική ετήσια	minR/έτος	maxR/έτος	Αθροιστική ετήσια	minR/έτος	maxR/έτος	Αθροιστική ετήσια	minR/έτος	maxR/έτος	Αθροιστική ετήσια		
1973 - 1974	Οκτώβριος	38.75	41.97	41.97				38.48	48.74	48.74								
	Νοέμβριος	0.00	41.97					0.00	48.74									
	Δεκέμβριος																	
	Ιανουάριος																	
	Φεβρουάριος																	
	Μάρτιος																	
	Απρίλιος																	
	Μάιος																	
	Ιούνιος																	
	Ιούλιος																	
	Αύγουστος																	
Σεπτέμβριος																		
1974 - 1975	Οκτώβριος	38.79	40.59	40.59	38.48	48.74	48.74											
	Νοέμβριος	0.00	40.59		0.00	48.74												
	Δεκέμβριος																	
	Ιανουάριος																	
	Φεβρουάριος																	
	Μάρτιος																	
	Απρίλιος																	
	Μάιος																	
	Ιούνιος																	
	Ιούλιος																	
	Αύγουστος																	
Σεπτέμβριος																		
1975 - 1976	Οκτώβριος	38.48	48.74	48.74														
	Νοέμβριος	0.00	48.74															
	Δεκέμβριος																	
	Ιανουάριος																	
	Φεβρουάριος																	
	Μάρτιος																	
	Απρίλιος																	
	Μάιος																	
	Ιούνιος																	
	Ιούλιος																	
	Αύγουστος																	
Σεπτέμβριος																		

Πίνακας 4.5.1.1 : Υπολογισμός Αθροιστικών Καμπύλων Εισροής-Ζήτησης (Smax = 100 - aG = 25%)

1.85 εκατ. m3

Υδρολογικό Έτος	Μήνας	1 έτος			2 έτη			3 έτη			4 έτη			5 έτη											
		minR/έτος	maxR/έτος	Αθροιστική ετήσια	minR/έτος	maxR/έτος	Αθροιστική ετήσια	minR/έτος	maxR/έτος	Αθροιστική ετήσια	minR/έτος	maxR/έτος	Αθροιστική ετήσια	minR/έτος	maxR/έτος	Αθροιστική ετήσια									
1976 -1977	Οκτώβριος	47.51	52.42	52.42	47.51	60.40	60.40	47.51	63.94	63.94	47.51	70.12	70.12												
	Νοέμβριος	0.00	52.42														0.00	60.40	0.00	63.94	0.00	70.12			
	Δεκέμβριος																								
	Ιανουάριος																								
	Φεβρουάριος																								
	Μάρτιος																								
	Απρίλιος																								
	Μάιος																								
	Ιούνιος																								
	Ιούλιος																								
	Αύγουστος																								
Σεπτέμβριος																									
1977 - 1978	Οκτώβριος	50.78	60.40	60.40																					
	Νοέμβριος	0.00	60.40														0.00	60.40							
	Δεκέμβριος																								
	Ιανουάριος																								
	Φεβρουάριος																								
	Μάρτιος																								
	Απρίλιος																								
	Μάιος																								
	Ιούνιος																								
	Ιούλιος																								
	Αύγουστος																								
Σεπτέμβριος																									
1978 - 1979	Οκτώβριος	59.17	63.94	63.94	59.17	70.12	70.12																		
	Νοέμβριος	0.00	63.94														0.00	70.12							
	Δεκέμβριος																								
	Ιανουάριος																								
	Φεβρουάριος																								
	Μάρτιος																								
	Απρίλιος																								
	Μάιος																								
	Ιούνιος																								
	Ιούλιος																								
	Αύγουστος																								
Σεπτέμβριος																									



Πίνακας 4.5.1.1 : Υπολογισμός Αθροιστικών Καμπύλων Εισροής-Ζήτησης (Smax = 100 - aG = 25%)

1.85 εκατ. m3

Υδρολογικό Έτος	Μήνας	1 έτος			2 έτη			3 έτη			4 έτη			5 έτη															
		minR/έτος	maxR/έτος	Αθροιστική ετήσια	minR/έτος	maxR/έτος	Αθροιστική ετήσια	minR/έτος	maxR/έτος	Αθροιστική ετήσια	minR/έτος	maxR/έτος	Αθροιστική ετήσια	minR/έτος	maxR/έτος	Αθροιστική ετήσια													
1979 - 1980	Οκτώβριος	62.45	70.12	70.12				62.45	86.44	86.44				62.45	97.14	97.14													
	Νοέμβριος	0.00	70.12					0.00	86.44					0.00	97.14														
	Δεκέμβριος																												
	Ιανουάριος																												
	Φεβρουάριος																												
	Μάρτιος																												
	Απρίλιος																												
	Μάιος																												
	Ιούνιος																												
	Ιούλιος																												
	Αύγουστος																												
Σεπτέμβρης																													
1980 - 1981	Οκτώβριος	68.57	78.40	78.40	68.57	86.44	86.44				68.57	97.14	97.14																
	Νοέμβριος	0.00	78.40		0.00	86.44					0.00	97.14																	
	Δεκέμβριος																												
	Ιανουάριος																												
	Φεβρουάριος																												
	Μάρτιος																												
	Απρίλιος																												
	Μάιος																												
	Ιούνιος																												
	Ιούλιος																												
	Αύγουστος																												
Σεπτέμβρης																													
1981 - 1982	Οκτώβριος	76.76	86.44	86.44																									
	Νοέμβριος	0.00	86.44																										
	Δεκέμβριος																												
	Ιανουάριος																												
	Φεβρουάριος																												
	Μάρτιος																												
	Απρίλιος																												
	Μάιος																												
	Ιούνιος																												
	Ιούλιος																												
	Αύγουστος																												
Σεπτέμβρης																													

Πίνακας 4.5.1.1 : Υπολογισμός Αθροιστικών Καμπύλων Εισροής-Ζήτησης (Smax = 100 - aG = 25%)

1.85 εκατ. m3

Υδρολογικό Έτος	Μήνας	1 έτος			2 έτη			3 έτη			4 έτη			5 έτη		
		minR/ έτος	maxR/ έτος	Αθροιστική ετήσια	minR/ έτος	maxR/ έτος	Αθροιστική ετήσια	minR/ έτος	maxR/ έτος	Αθροιστική ετήσια	minR/ έτος	maxR/ έτος	Αθροιστική ετήσια	minR/ έτος	maxR/ έτος	Αθροιστική ετήσια
1982 - 1983	Οκτώβριος	84.85	89.72	89.72	84.85	97.14	97.14	84.85	104.99	104.99						
	Νοέμβριος	0.00	89.72		0.00	97.14		0.00	104.99							
	Δεκέμβριος															
	Ιανουάριος															
	Φεβρουάριος															
	Μάρτιος															
	Απρίλιος															
	Μάιος															
	Ιούνιος															
	Ιούλιος															
	Αύγουστος															
Σεπτέμβρης																
1983 - 1984	Οκτώβριος	88.18	97.14	97.14												
	Νοέμβριος	0.00	97.14													
	Δεκέμβριος															
	Ιανουάριος															
	Φεβρουάριος															
	Μάρτιος															
	Απρίλιος															
	Μάιος															
	Ιούνιος															
	Ιούλιος															
	Αύγουστος															
Σεπτέμβρης																
1984 - 1985	Οκτώβριος	95.75	104.99	104.99	95.75	105.76	105.76				95.75	109.70	109.70	95.75	111.64	111.64
	Νοέμβριος	0.00	104.99		0.00	105.76		0.00	109.70		0.00	111.64				
	Δεκέμβριος															
	Ιανουάριος															
	Φεβρουάριος															
	Μάρτιος															
	Απρίλιος															
	Μάιος															
	Ιούνιος															
	Ιούλιος															
	Αύγουστος															
Σεπτέμβρης																

Πίνακας 4.5.1.1 : Υπολογισμός Αθροιστικών Καμπύλων Εισροής-Ζήτησης (Smax = 100 - aG = 25%)

1.85 εκατ. m3

Υδρολογικό Έτος	Μήνας	1 έτος			2 έτη			3 έτη			4 έτη			5 έτη															
		minR/ έτος	maxR/ έτος	Αθροιστική ετήσια	minR/ έτος	maxR/ έτος	Αθροιστική ετήσια	minR/ έτος	maxR/ έτος	Αθροιστική ετήσια	minR/ έτος	maxR/ έτος	Αθροιστική ετήσια	minR/ έτος	maxR/ έτος	Αθροιστική ετήσια													
1985 - 1986	Οκτώβριος	103.35	105.76	105.76				103.35	109.70	109.70																			
	Νοέμβριος	0.00	105.76					0.00	109.70																				
	Δεκέμβριος																												
	Ιανουάριος																												
	Φεβρουάριος																												
	Μάρτιος																												
	Απρίλιος																												
	Μάιος																												
	Ιούνιος																												
	Ιούλιος																												
	Αύγουστος																												
Σεπτέμβρης																													
1986 - 1987	Οκτώβριος	103.79	105.22	105.22	103.63	109.70	109.70																						
	Νοέμβριος	0.00	105.22		0.00	109.70																							
	Δεκέμβριος																												
	Ιανουάριος																												
	Φεβρουάριος																												
	Μάρτιος																												
	Απρίλιος																												
	Μάιος																												
	Ιούνιος																												
	Ιούλιος																												
	Αύγουστος																												
Σεπτέμβρης																													
1987 - 1988	Οκτώβριος	103.63	109.70	109.70																									
	Νοέμβριος	0.00	109.70																										
	Δεκέμβριος																												
	Ιανουάριος																												
	Φεβρουάριος																												
	Μάρτιος																												
	Απρίλιος																												
	Μάιος																												
	Ιούνιος																												
	Ιούλιος																												
	Αύγουστος																												
Σεπτέμβρης																													

Πίνακας 4.5.1.1 : Υπολογισμός Αθροιστικών Καμπύλων Εισροής-Ζήτησης (Smax = 100 - aG = 25%)

1.85 εκατ.μ3

Υδρολογικό Έτος	Μήνας	1 έτος			2 έτη			3 έτη			4 έτη			5 έτη															
		minR/έτος	maxR/έτος	Αθροιστική ετήσια	minR/έτος	maxR/έτος	Αθροιστική ετήσια	minR/έτος	maxR/έτος	Αθροιστική ετήσια	minR/έτος	maxR/έτος	Αθροιστική ετήσια	minR/έτος	maxR/έτος	Αθροιστική ετήσια													
1988 - 1989	Οκτώβριος	108.16	111.64	111.64	108.14	111.64	111.64	107.63	111.83	111.83	107.63	116.38	116.38																
	Νοέμβριος	0.00	111.64														0.00	111.64	0.00	111.83	0.00	116.38							
	Δεκέμβριος																												
	Ιανουάριος																												
	Φεβρουάριος																												
	Μάρτιος																												
	Απρίλιος																												
	Μάιος																												
	Ιούνιος																												
	Ιούλιος																												
Αύγουστος																													
Σεπτέμβρης																													
1989 - 1990	Οκτώβριος	108.14	109.94	109.94																									
	Νοέμβριος	0.00	109.94														0.00	109.94	0.00	123.49	0.00	123.49							
	Δεκέμβριος																												
	Ιανουάριος																												
	Φεβρουάριος																												
	Μάρτιος																												
	Απρίλιος																												
	Μάιος																												
	Ιούνιος																												
	Ιούλιος																												
Αύγουστος																													
Σεπτέμβρης																													
1990 - 1991	Οκτώβριος	107.63	111.83	111.83	107.63	116.38	116.38	107.63	116.38	116.38	107.63	116.38	116.38																
	Νοέμβριος	0.00	111.83														0.00	116.38	0.00	116.38	0.00	116.38							
	Δεκέμβριος																												
	Ιανουάριος																												
	Φεβρουάριος																												
	Μάρτιος																												
	Απρίλιος																												
	Μάιος																												
	Ιούνιος																												
	Ιούλιος																												
Αύγουστος																													
Σεπτέμβρης																													

Πίνακας 4.5.1.1 : Υπολογισμός Αθροιστικών Καμπύλων Εισροής-Ζήτησης (Smax = 100 - aG = 25%)

1.85 εκατ. m3

Υδρολογικό Έτος	Μήνας	1 έτος			2 έτη			3 έτη			4 έτη			5 έτη		
		minR/ έτος	maxR/ έτος	Αθροιστική ετήσια	minR/ έτος	maxR/ έτος	Αθροιστική ετήσια	minR/ έτος	maxR/ έτος	Αθροιστική ετήσια	minR/ έτος	maxR/ έτος	Αθροιστική ετήσια	minR/ έτος	maxR/ έτος	Αθροιστική ετήσια
1991 - 1992	Οκτώβριος	110.45	116.38	116.38				110.45	123.49	123.49						
	Νοέμβριος	0.00	116.38					0.00	123.49							
	Δεκέμβριος															
	Ιανουάριος															
	Φεβρουάριος															
	Μάρτιος															
	Απρίλιος															
	Μάιος															
	Ιούνιος															
	Ιούλιος															
	Αύγουστος															
	Σεπτέμβρης															
1992 - 1993	Οκτώβριος	114.63	117.17	117.17				114.63	123.49	123.49						
	Νοέμβριος	0.00	117.17					0.00	123.49							
	Δεκέμβριος															
	Ιανουάριος															
	Φεβρουάριος															
	Μάρτιος															
	Απρίλιος															
	Μάιος															
	Ιούνιος															
	Ιούλιος															
	Αύγουστος															
	Σεπτέμβρης															
1993 - 1994	Οκτώβριος	115.68	123.49	123.49				115.68	123.49	123.49						
	Νοέμβριος	0.00	123.49													
	Δεκέμβριος															
	Ιανουάριος															
	Φεβρουάριος															
	Μάρτιος															
	Απρίλιος															
	Μάιος															
	Ιούνιος															
	Ιούλιος															
	Αύγουστος															
	Σεπτέμβρης															

Πίνακας 4.5.1.1 : Υπολογισμός Αθροιστικών Καμπύλων Εισροής-Ζήτησης (Smax = 100 - aG = 25%)

1.85 εκατ. m<sup>3</sup>

Υδρολογικό Έτος	Μήνας	1 έτος			2 έτη			3 έτη			4 έτη			5 έτη			
		minR/έτος	maxR/έτος	Αθροιστική ετήσια	minR/έτος	maxR/έτος	Αθροιστική ετήσια	minR/έτος	maxR/έτος	Αθροιστική ετήσια	minR/έτος	maxR/έτος	Αθροιστική ετήσια	minR/έτος	maxR/έτος	Αθροιστική ετήσια	
1994 - 1995	Οκτώβριος	121.95	128.79	128.79	121.95	134.18	134.18	121.95	134.18	134.18				121.95	134.18	134.18	
	Νοέμβριος	0.00	128.79														0.00
	Δεκέμβριος																
	Ιανουάριος																
	Φεβρουάριος																
	Μάρτιος																
	Απρίλιος																
	Μάιος																
	Ιούνιος																
	Ιούλιος																
	Αύγουστος																
Σεπτέμβρης																	
1995 - 1996	Οκτώβριος	127.15	134.18	134.18													
	Νοέμβριος	0.00	134.18														0.00
	Δεκέμβριος																
	Ιανουάριος																
	Φεβρουάριος																
	Μάρτιος																
	Απρίλιος																
	Μάιος																
	Ιούνιος																
	Ιούλιος																
	Αύγουστος																
Σεπτέμβρης																	
		<b>minVλ=</b>		<b>5.05</b>	<b>minVλ=</b>		<b>6.88</b>	<b>minVλ=</b>		<b>6.88</b>	<b>minVλ=</b>		<b>11.62</b>	<b>minVλ=</b>		<b>17.72</b>	
		<b>maxVλ=</b>		<b>134.18</b>	<b>maxVλ=</b>		<b>134.18</b>	<b>maxVλ=</b>		<b>134.18</b>	<b>maxVλ=</b>		<b>134.18</b>	<b>maxVλ=</b>		<b>134.18</b>	

Πίνακας 4.5.1.1 : Υπολογισμός Αθροιστικών Καμπύλων Εισροής-Ζήτησης (Smax = 100 - aG = 25%)

1.08 εκατ.μ4

Υδρολογικό Έτος	Μήνας	1 έτος			2 έτη			3 έτη			4 έτη			5 έτη		
		minR/ έτος	maxR/ έτος	Αθροιστική ετήσια	minR/ έτος	maxR/ έτος	Αθροιστική ετήσια	minR/ έτος	maxR/ έτος	Αθροιστική ετήσια	minR/ έτος	maxR/ έτος	Αθροιστική ετήσια	minR/ έτος	maxR/ έτος	Αθροιστική ετήσια
1964 - 1965	Οκτώβριος	-0.15	6.86	7.01	-0.15	6.86	7.01	-0.15	6.90	7.05	-0.15	14.02	14.17	-0.15	20.93	21.08
	Νοέμβριος	-0.15	6.86		-0.15	6.86		-0.15	6.90		-0.15	14.02		-0.15	20.93	
	Δεκέμβριος															
	Ιανουάριος															
	Φεβρουάριος															
	Μάρτιος															
	Απρίλιος															
	Μάιος															
	Ιούνιος															
	Ιούλιος															
Αύγουστος																
Σεπτέμβρης																
1965 - 1966	Οκτώβριος	4.99	6.05	6.05												
	Νοέμβριος	0.00	6.05													
	Δεκέμβριος															
	Ιανουάριος															
	Φεβρουάριος															
	Μάρτιος															
	Απρίλιος															
	Μάιος															
	Ιούνιος															
	Ιούλιος															
Αύγουστος																
Σεπτέμβρης																
1966 - 1967	Οκτώβριος	4.75	6.90	6.90	4.75	14.02	14.02									
	Νοέμβριος	0.00	6.90		0.00	14.02										
	Δεκέμβριος															
	Ιανουάριος															
	Φεβρουάριος															
	Μάρτιος															
	Απρίλιος															
	Μάιος															
	Ιούνιος															
	Ιούλιος															
Αύγουστος																
Σεπτέμβρης																

Πίνακας 4.5.1.1 : Υπολογισμός Αθροιστικών Καμπύλων Εισροής-Ζήτησης (Smax = 100 - aG = 25%)

1.08 εκατ.m4

Υδρολογικό Έτος	Μήνας	1 έτος			2 έτη			3 έτη			4 έτη			5 έτη															
		minR/έτος	maxR/έτος	Αθροιστική ετήσια	minR/έτος	maxR/έτος	Αθροιστική ετήσια	minR/έτος	maxR/έτος	Αθροιστική ετήσια	minR/έτος	maxR/έτος	Αθροιστική ετήσια	minR/έτος	maxR/έτος	Αθροιστική ετήσια													
1967 - 1968	Οκτώβριος	5.93	14.02	14.02				5.93	24.28	24.28																			
	Νοέμβριος	0.00	14.02					0.00	24.28																				
	Δεκέμβριος																												
	Ιανουάριος																												
	Φεβρουάριος																												
	Μάρτιος																												
	Απρίλιος																												
	Μάιος																												
	Ιούνιος																												
	Ιούλιος																												
	Αύγουστος																												
Σεπτέμβρης																													
1968 - 1969	Οκτώβριος	13.21	20.93	20.93	13.21	24.28	24.28				13.21	37.61	37.61																
	Νοέμβριος	0.00	20.93		0.00	24.28					0.00	37.61																	
	Δεκέμβριος																												
	Ιανουάριος																												
	Φεβρουάριος																												
	Μάρτιος																												
	Απρίλιος																												
	Μάιος																												
	Ιούνιος																												
	Ιούλιος																												
	Αύγουστος																												
Σεπτέμβρης																													
1969 - 1970	Οκτώβριος	20.02	24.28	24.28																									
	Νοέμβριος	0.00	24.28														0.00	24.28	20.02	49.48	49.48								
	Δεκέμβριος																												
	Ιανουάριος																												
	Φεβρουάριος																												
	Μάρτιος																												
	Απρίλιος																												
	Μάιος																												
	Ιούνιος																												
	Ιούλιος																												
	Αύγουστος																												
Σεπτέμβρης																													



Πίνακας 4.5.1.1 : Υπολογισμός Αθροιστικών Καμπύλων Εισροής-Ζήτησης (Smax = 100 - aG = 25%)

1.08 εκατ.m4

Υδρολογικό Έτος	Μήνας	1 έτος			2 έτη			3 έτη			4 έτη			5 έτη		
		minR/έτος	maxR/έτος	Αθροιστική ετήσια	minR/έτος	maxR/έτος	Αθροιστική ετήσια	minR/έτος	maxR/έτος	Αθροιστική ετήσια	minR/έτος	maxR/έτος	Αθροιστική ετήσια	minR/έτος	maxR/έτος	Αθροιστική ετήσια
1970 - 1971	Οκτώβριος	23.31	31.06	31.06	23.31	37.61	37.61	23.31	47.20	47.20						
	Νοέμβριος	0.00	31.06		0.00	37.61		0.00	47.20							
	Δεκέμβριος															
	Ιανουάριος															
	Φεβρουάριος															
	Μάρτιος															
	Απρίλιος															
	Μάιος															
	Ιούνιος															
	Ιούλιος															
	Αύγουστος															
Σεπτέμβριος																
1971 - 1972	Οκτώβριος	30.09	37.61	37.61												
	Νοέμβριος	0.00	37.61													
	Δεκέμβριος															
	Ιανουάριος															
	Φεβρουάριος															
	Μάρτιος															
	Απρίλιος															
	Μάιος															
	Ιούνιος															
	Ιούλιος															
	Αύγουστος															
Σεπτέμβριος																
1972 - 1973	Οκτώβριος	36.64	47.20	47.20	36.64	49.48	49.48				36.64	57.92	57.92			
	Νοέμβριος	0.00	47.20		0.00	49.48		0.00	57.92							
	Δεκέμβριος															
	Ιανουάριος															
	Φεβρουάριος															
	Μάρτιος															
	Απρίλιος															
	Μάιος															
	Ιούνιος															
	Ιούλιος															
	Αύγουστος															
Σεπτέμβριος																

Πίνακας 4.5.1.1 : Υπολογισμός Αθροιστικών Καμπύλων Εισροής-Ζήτησης (Smax = 100 - aG = 25%)

1.08 εκατ. m4

Υδρολογικό Έτος	Μήνας	1 έτος			2 έτη			3 έτη			4 έτη			5 έτη				
		minR/ έτος	maxR/ έτος	Αθροιστική ετήσια	minR/ έτος	maxR/ έτος	Αθροιστική ετήσια	minR/ έτος	maxR/ έτος	Αθροιστική ετήσια	minR/ έτος	maxR/ έτος	Αθροιστική ετήσια	minR/ έτος	maxR/ έτος	Αθροιστική ετήσια		
1973 - 1974	Οκτώβριος	46.17	49.48	49.48				46.17	57.92	57.92								
	Νοέμβριος	0.00	49.48					0.00	57.92									
	Δεκέμβριος																	
	Ιανουάριος																	
	Φεβρουάριος																	
	Μάρτιος																	
	Απρίλιος																	
	Μάιος																	
	Ιούνιος																	
	Ιούλιος																	
	Αύγουστος																	
Σεπτέμβριος																		
1974 - 1975	Οκτώβριος	47.61	48.66	48.66	47.43	57.92	57.92											
	Νοέμβριος	0.00	48.66		0.00	57.92												
	Δεκέμβριος																	
	Ιανουάριος																	
	Φεβρουάριος																	
	Μάρτιος																	
	Απρίλιος																	
	Μάιος																	
	Ιούνιος																	
	Ιούλιος																	
	Αύγουστος																	
Σεπτέμβριος																		
1975 - 1976	Οκτώβριος	47.43	57.92	57.92														
	Νοέμβριος	0.00	57.92															
	Δεκέμβριος																	
	Ιανουάριος																	
	Φεβρουάριος																	
	Μάρτιος																	
	Απρίλιος																	
	Μάιος																	
	Ιούνιος																	
	Ιούλιος																	
	Αύγουστος																	
Σεπτέμβριος																		

Πίνακας 4.5.1.1 : Υπολογισμός Αθροιστικών Καμπύλων Εισροής-Ζήτησης (Smax = 100 - aG = 25%)

1.08 εκατ.m4

Υδρολογικό Έτος	Μήνας	1 έτος			2 έτη			3 έτη			4 έτη			5 έτη															
		minR/ έτος	maxR/ έτος	Αθροιστική ετήσια	minR/ έτος	maxR/ έτος	Αθροιστική ετήσια	minR/ έτος	maxR/ έτος	Αθροιστική ετήσια	minR/ έτος	maxR/ έτος	Αθροιστική ετήσια	minR/ έτος	maxR/ έτος	Αθροιστική ετήσια													
1976 -1977	Οκτώβριος	57.20	62.30	62.30	57.20	71.20	71.20	57.20	75.44	75.44	57.20	82.46	82.46																
	Νοέμβριος	0.00	62.30														0.00	71.20	0.00	75.44	0.00	82.46							
	Δεκέμβριος																												
	Ιανουάριος																												
	Φεβρουάριος																												
	Μάρτιος																												
	Απρίλιος																												
	Μάιος																												
	Ιούνιος																												
	Ιούλιος																												
	Αύγουστος																												
Σεπτέμβριος																													
1977 - 1978	Οκτώβριος	61.34	71.20	71.20																									
	Νοέμβριος	0.00	71.20																										
	Δεκέμβριος																												
	Ιανουάριος																												
	Φεβρουάριος																												
	Μάρτιος																												
	Απρίλιος																												
	Μάιος																												
	Ιούνιος																												
	Ιούλιος																												
	Αύγουστος																												
Σεπτέμβριος																													
1978 - 1979	Οκτώβριος	70.48	75.44	75.44	70.48	82.46	82.46																						
	Νοέμβριος	0.00	75.44														0.00	82.46	0.00	82.46									
	Δεκέμβριος																												
	Ιανουάριος																												
	Φεβρουάριος																												
	Μάρτιος																												
	Απρίλιος																												
	Μάιος																												
	Ιούνιος																												
	Ιούλιος																												
	Αύγουστος																												
Σεπτέμβριος																													

Πίνακας 4.5.1.1 : Υπολογισμός Αθροιστικών Καμπύλων Εισροής-Ζήτησης (Smax = 100 - aG = 25%)

1.08 εκατ.m4

Υδρολογικό Έτος	Μήνας	1 έτος			2 έτη			3 έτη			4 έτη			5 έτη											
		minR/έτος	maxR/έτος	Αθροιστική ετήσια	minR/έτος	maxR/έτος	Αθροιστική ετήσια	minR/έτος	maxR/έτος	Αθροιστική ετήσια	minR/έτος	maxR/έτος	Αθροιστική ετήσια	minR/έτος	maxR/έτος	Αθροιστική ετήσια									
1979 - 1980	Οκτώβριος	74.56	82.46	82.46				74.56	100.46	100.46							74.56	112.78	112.78						
	Νοέμβριος	0.00	82.46					0.00	100.46								0.00	112.78							
	Δεκέμβριος																								
	Ιανουάριος																								
	Φεβρουάριος																								
	Μάρτιος																								
	Απρίλιος																								
	Μάιος																								
	Ιούνιος																								
	Ιούλιος																								
	Αύγουστος																								
Σεπτέμβρης																									
1980 - 1981	Οκτώβριος	81.56	91.51	91.51	81.56	100.46	100.46													81.56	112.78	112.78			
	Νοέμβριος	0.00	91.51																	0.00	100.46		0.00	112.78	
	Δεκέμβριος																								
	Ιανουάριος																								
	Φεβρουάριος																								
	Μάρτιος																								
	Απρίλιος																								
	Μάιος																								
	Ιούνιος																								
	Ιούλιος																								
	Αύγουστος																								
Σεπτέμβρης																									
1981 - 1982	Οκτώβριος	90.55	100.46	100.46																					
	Νοέμβριος	0.00	100.46																						
	Δεκέμβριος																								
	Ιανουάριος																								
	Φεβρουάριος																								
	Μάρτιος																								
	Απρίλιος																								
	Μάιος																								
	Ιούνιος																								
	Ιούλιος																								
	Αύγουστος																								
Σεπτέμβρης																									

Πίνακας 4.5.1.1 : Υπολογισμός Αθροιστικών Καμπύλων Εισροής-Ζήτησης (Smax = 100 - aG = 25%)

1.08 εκατ.m4

Υδρολογικό Έτος	Μήνας	1 έτος			2 έτη			3 έτη			4 έτη			5 έτη		
		minR/έτος	maxR/έτος	Αθροιστική ετήσια	minR/έτος	maxR/έτος	Αθροιστική ετήσια	minR/έτος	maxR/έτος	Αθροιστική ετήσια	minR/έτος	maxR/έτος	Αθροιστική ετήσια	minR/έτος	maxR/έτος	Αθροιστική ετήσια
1982 - 1983	Οκτώβριος	99.53	104.49	104.49	99.53	112.78	112.78	99.53	121.38	121.38						
	Νοέμβριος	0.00	104.49		0.00	112.78		0.00	121.38							
	Δεκέμβριος															
	Ιανουάριος															
	Φεβρουάριος															
	Μάρτιος															
	Απρίλιος															
	Μάιος															
	Ιούνιος															
	Ιούλιος															
	Αύγουστος															
Σεπτέμβρης																
1983 - 1984	Οκτώβριος	103.59	112.78	112.78												
	Νοέμβριος	0.00	112.78													
	Δεκέμβριος															
	Ιανουάριος															
	Φεβρουάριος															
	Μάρτιος															
	Απρίλιος															
	Μάιος															
	Ιούνιος															
	Ιούλιος															
	Αύγουστος															
Σεπτέμβρης																
1984 - 1985	Οκτώβριος	111.96	121.38	121.38	111.96	122.91	122.91				111.96	128.51	128.51	111.96	131.12	131.12
	Νοέμβριος	0.00	121.38		0.00	122.91		0.00	128.51	0.00	131.12					
	Δεκέμβριος															
	Ιανουάριος															
	Φεβρουάριος															
	Μάρτιος															
	Απρίλιος															
	Μάιος															
	Ιούνιος															
	Ιούλιος															
	Αύγουστος															
Σεπτέμβρης																

Πίνακας 4.5.1.1 : Υπολογισμός Αθροιστικών Καμπύλων Εισροής-Ζήτησης (Smax = 100 - aG = 25%)

1.08 εκατ. m4

Υδρολογικό Έτος	Μήνας	1 έτος			2 έτη			3 έτη			4 έτη			5 έτη															
		minR/έτος	maxR/έτος	Αθροιστική ετήσια	minR/έτος	maxR/έτος	Αθροιστική ετήσια	minR/έτος	maxR/έτος	Αθροιστική ετήσια	minR/έτος	maxR/έτος	Αθροιστική ετήσια	minR/έτος	maxR/έτος	Αθροιστική ετήσια													
1985 - 1986	Οκτώβριος	120.41	122.91	122.91				120.41	128.51	128.51																			
	Νοέμβριος	0.00	122.91					0.00	128.51																				
	Δεκέμβριος																												
	Ιανουάριος																												
	Φεβρουάριος																												
	Μάρτιος																												
	Απρίλιος																												
	Μάιος																												
	Ιούνιος																												
	Ιούλιος																												
	Αύγουστος																												
Σεπτέμβρης																													
1986 - 1987	Οκτώβριος	121.76	123.28	123.28	121.76	128.51	128.51																						
	Νοέμβριος	0.00	123.28		0.00	128.51																							
	Δεκέμβριος																												
	Ιανουάριος																												
	Φεβρουάριος																												
	Μάρτιος																												
	Απρίλιος																												
	Μάιος																												
	Ιούνιος																												
	Ιούλιος																												
	Αύγουστος																												
Σεπτέμβρης																													
1987 - 1988	Οκτώβριος	122.35	128.51	128.51																									
	Νοέμβριος	0.00	128.51																										
	Δεκέμβριος																												
	Ιανουάριος																												
	Φεβρουάριος																												
	Μάρτιος																												
	Απρίλιος																												
	Μάιος																												
	Ιούνιος																												
	Ιούλιος																												
	Αύγουστος																												
Σεπτέμβρης																													

Πίνακας 4.5.1.1 : Υπολογισμός Αθροιστικών Καμπύλων Εισροής-Ζήτησης (Smax = 100 - aG = 25%)

1.08 εκατ.m4

Υδρολογικό Έτος	Μήνας	1 έτος			2 έτη			3 έτη			4 έτη			5 έτη															
		minR/έτος	maxR/έτος	Αθροιστική ετήσια	minR/έτος	maxR/έτος	Αθροιστική ετήσια	minR/έτος	maxR/έτος	Αθροιστική ετήσια	minR/έτος	maxR/έτος	Αθροιστική ετήσια	minR/έτος	maxR/έτος	Αθροιστική ετήσια													
1988 - 1989	Οκτώβριος	127.60	131.12	131.12	127.60	131.12	131.12	127.60	133.13	133.13	127.60	138.41	138.41																
	Νοέμβριος	0.00	131.12														0.00	131.12	0.00	133.13	0.00	138.41							
	Δεκέμβριος																												
	Ιανουάριος																												
	Φεβρουάριος																												
	Μάρτιος																												
	Απρίλιος																												
	Μάιος																												
	Ιούνιος																												
	Ιούλιος																												
	Αύγουστος																												
Σεπτέμβρης																													
1989 - 1990	Οκτώβριος	129.08	130.13	130.13																									
	Νοέμβριος	0.00	130.13																								128.77	147.15	147.15
	Δεκέμβριος																												
	Ιανουάριος																												
	Φεβρουάριος																												
	Μάρτιος																												
	Απρίλιος																												
	Μάιος																												
	Ιούνιος																												
	Ιούλιος																												
	Αύγουστος																												
Σεπτέμβρης																													
1990 - 1991	Οκτώβριος	128.77	133.13	133.13	128.77	138.41	138.41																						
	Νοέμβριος	0.00	133.13														0.00	138.41											
	Δεκέμβριος																												
	Ιανουάριος																												
	Φεβρουάριος																												
	Μάρτιος																												
	Απρίλιος																												
	Μάιος																												
	Ιούνιος																												
	Ιούλιος																												
	Αύγουστος																												
Σεπτέμβρης																													

Πίνακας 4.5.1.1 : Υπολογισμός Αθροιστικών Καμπύλων Εισροής-Ζήτησης (Smax = 100 - aG = 25%)

1.08 εκατ.m4

Υδρολογικό Έτος	Μήνας	1 έτος			2 έτη			3 έτη			4 έτη			5 έτη															
		minR/έτος	maxR/έτος	Αθροιστική ετήσια	minR/έτος	maxR/έτος	Αθροιστική ετήσια	minR/έτος	maxR/έτος	Αθροιστική ετήσια	minR/έτος	maxR/έτος	Αθροιστική ετήσια	minR/έτος	maxR/έτος	Αθροιστική ετήσια													
1991 - 1992	Οκτώβριος	132.31	138.41	138.41				132.31	147.15	147.15																			
	Νοέμβριος	0.00	138.41					0.00	147.15																				
	Δεκέμβριος																												
	Ιανουάριος																												
	Φεβρουάριος																												
	Μάρτιος																												
	Απρίλιος																												
	Μάιος																												
	Ιούνιος																												
	Ιούλιος																												
	Αύγουστος																												
Σεπτέμβρης																													
1992 - 1993	Οκτώβριος	137.39	139.97	139.97	137.39	147.15	147.15				137.39	159.45	159.45																
	Νοέμβριος	0.00	139.97		0.00	147.15					0.00	159.45																	
	Δεκέμβριος																												
	Ιανουάριος																												
	Φεβρουάριος																												
	Μάρτιος																												
	Απρίλιος																												
	Μάιος																												
	Ιούνιος																												
	Ιούλιος																												
	Αύγουστος																												
Σεπτέμβρης																													
1993 - 1994	Οκτώβριος	139.10	147.15	147.15																									
	Νοέμβριος	0.00	147.15																										
	Δεκέμβριος																												
	Ιανουάριος																												
	Φεβρουάριος																												
	Μάρτιος																												
	Απρίλιος																												
	Μάιος																												
	Ιούνιος																												
	Ιούλιος																												
	Αύγουστος																												
Σεπτέμβρης																													



Πίνακας 4.5.1.1 : Υπολογισμός Αθροιστικών Καμπύλων Εισροής-Ζήτησης (Smax = 100 - aG = 25%)

1.08 εκατ.m4

Υδρολογικό Έτος	Μήνας	1 έτος			2 έτη			3 έτη			4 έτη			5 έτη			
		minR/έτος	maxR/έτος	Αθροιστική ετήσια	minR/έτος	maxR/έτος	Αθροιστική ετήσια	minR/έτος	maxR/έτος	Αθροιστική ετήσια	minR/έτος	maxR/έτος	Αθροιστική ετήσια	minR/έτος	maxR/έτος	Αθροιστική ετήσια	
1994 - 1995	Οκτώβριος	146.24	153.25	153.25	146.24	159.45	159.45	146.24	159.45	159.45				146.24	159.45	159.45	
	Νοέμβριος	0.00	153.25														0.00
	Δεκέμβριος																
	Ιανουάριος																
	Φεβρουάριος																
	Μάρτιος																
	Απρίλιος																
	Μάιος																
	Ιούνιος																
	Ιούλιος																
	Αύγουστος																
Σεπτέμβρης																	
1995 - 1996	Οκτώβριος	152.29	159.45	159.45													
	Νοέμβριος	0.00	159.45														0.00
	Δεκέμβριος																
	Ιανουάριος																
	Φεβρουάριος																
	Μάρτιος																
	Απρίλιος																
	Μάιος																
	Ιούνιος																
	Ιούλιος																
	Αύγουστος																
Σεπτέμβρης																	
		<b>minVλ= 6.05</b>		<b>minVλ= 7.01</b>		<b>minVλ= 7.05</b>		<b>minVλ= 14.17</b>		<b>minVλ= 21.08</b>							
		<b>maxVλ= 159.45</b>		<b>maxVλ= 159.45</b>		<b>maxVλ= 159.45</b>		<b>maxVλ= 159.45</b>		<b>maxVλ= 159.45</b>							

**Διάγραμμα 4.5.1.1:**  
**Όγκος Εισροής Ύδατος Χρονικού Μήκους 32 Ετών ( $S_{max}=120-aG=10\%$ )**

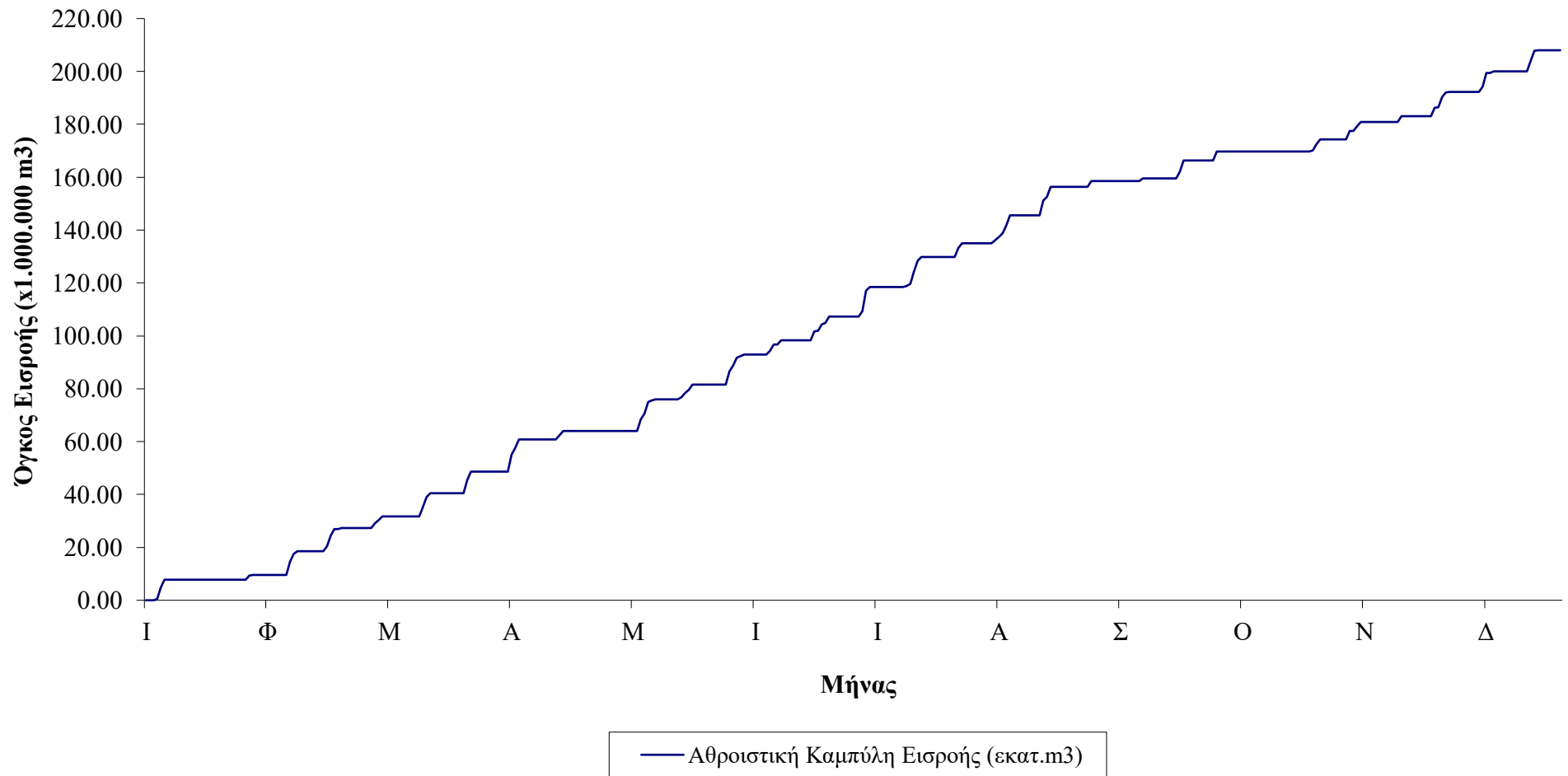

Πίνακας 4.5.1.1 : Υπολογισμός Αθροιστικών Καμπύλων Εισροής-Ζήτησης (Smax = 120 - aG = 10%)

Υδρολογικό Έτος	Μήνας	A/A Μηνών	Μηνιαίος Όγκος Απορροής V (εκατ. m <sup>3</sup> /μήνα)	Αθροιστική Καμπύλη Εισροής (εκατ.m <sup>3</sup> )	Μηνιαία ζήτηση για ετήσιο όγκο ζήτησης 1,41 εκ. m <sup>3</sup> (εκ. m <sup>3</sup> / μήνα)	Αθροιστική Καμπύλη Ζήτησης (για ετήσιο όγκο ζήτησης 1,41 εκ. m <sup>3</sup> )	Πλεονάζων αθροιστικός ετήσιος όγκος (ετήσιας ζήτησης 1,41 εκατ. m <sup>3</sup> )	Μηνιαία ζήτηση για ετήσιο όγκο ζήτησης 1,85 εκ. m <sup>3</sup> (εκ. m <sup>3</sup> / μήνα)	Αθροιστική Καμπύλη Ζήτησης (για ετήσιο όγκο ζήτησης 1,85 εκ. m <sup>3</sup> )	Πλεονάζων αθροιστικός ετήσιος όγκος (ετήσιας ζήτησης 1,85 εκατ. m <sup>3</sup> )	Μηνιαία ζήτηση για ετήσιο όγκο ζήτησης 1,08 εκ. m <sup>3</sup> (εκ. m <sup>3</sup> / μήνα)	Αθροιστική Καμπύλη Ζήτησης (για ετήσιο όγκο ζήτησης 1,08 εκ. m <sup>3</sup> )	Πλεονάζων αθροιστικός ετήσιος όγκος (ετήσιας ζήτησης 1,08 εκατ. m <sup>3</sup> )
1964 - 1965	Οκτώβριος	1	0.00	0.00	0.1175	0.0000	0.0000	0.1542	0.0000	0.0000	0.0904	0.0000	0.0000
	Νοέμβριος	2	0.00	0.00	0.1175	0.1175	-0.1175	0.1542	0.1542	-0.1542	0.0904	0.0904	-0.0904
	Δεκέμβριος	3	0.00	0.00	0.0783	0.1958	-0.1958	0.1028	0.2569	-0.2569	0.0603	0.1507	-0.1507
	Ιανουάριος	4	0.45	0.45	0.0783	0.2742	0.1765	0.1028	0.3597	0.0910	0.0603	0.2110	0.2397
	Φεβρουάριος	5	4.24	4.69	0.0783	0.3525	4.3370	0.1028	0.4625	4.2270	0.0603	0.2713	4.4183
	Μάρτιος	6	3.03	7.72	0.0783	0.4308	7.2931	0.1028	0.5653	7.1586	0.0603	0.3315	7.3924
	Απρίλιος	7	0.00	7.72	0.1175	0.5483	7.1756	0.1542	0.7194	7.0044	0.0904	0.4219	7.3019
	Μάιος	8	0.00	7.72	0.1175	0.6658	7.0581	0.1542	0.8736	6.8503	0.0904	0.5124	7.2115
	Ιούνιος	9	0.00	7.72	0.1763	0.8421	6.8818	0.2313	1.1049	6.6190	0.1356	0.6480	7.0759
	Ιούλιος	10	0.00	7.72	0.1763	1.0183	6.7056	0.2313	1.3361	6.3878	0.1356	0.7836	6.9403
	Αύγουστος	11	0.00	7.72	0.1763	1.1946	6.5293	0.2313	1.5674	6.1565	0.1356	0.9192	6.8047
	Σεπτέμβριος	12	0.00	7.72	0.1763	1.3708	6.3531	0.2313	1.7986	5.9253	0.1356	1.0549	6.6690
1965 - 1966	Οκτώβριος	13	0.00	7.72	0.1175	1.4883	6.2356	0.1542	1.9528	5.7711	0.0904	1.1453	6.5786
	Νοέμβριος	14	0.00	7.72	0.1175	1.6058	6.1181	0.1542	2.1069	5.6169	0.0904	1.2357	6.4882
	Δεκέμβριος	15	0.00	7.72	0.0783	1.6842	6.0397	0.1028	2.2097	5.5142	0.0603	1.2960	6.4279
	Ιανουάριος	16	0.00	7.72	0.0783	1.7625	5.9614	0.1028	2.3125	5.4114	0.0603	1.3563	6.3676
	Φεβρουάριος	17	0.00	7.72	0.0783	1.8408	5.8831	0.1028	2.4153	5.3086	0.0603	1.4165	6.3074
	Μάρτιος	18	0.00	7.72	0.0783	1.9192	5.8047	0.1028	2.5181	5.2058	0.0603	1.4768	6.2471
	Απρίλιος	19	0.00	7.72	0.1175	2.0367	5.6872	0.1542	2.6722	5.0517	0.0904	1.5672	6.1567
	Μάιος	20	0.00	7.72	0.1175	2.1542	5.5697	0.1542	2.8264	4.8975	0.0904	1.6576	6.0662
	Ιούνιος	21	0.00	7.72	0.1763	2.3304	5.3935	0.2313	3.0576	4.6662	0.1356	1.7933	5.9306
	Ιούλιος	22	0.00	7.72	0.1763	2.5067	5.2172	0.2313	3.2889	4.4350	0.1356	1.9289	5.7950
	Αύγουστος	23	0.00	7.72	0.1763	2.6829	5.0410	0.2313	3.5201	4.2037	0.1356	2.0645	5.6594
	Σεπτέμβριος	24	0.00	7.72	0.1763	2.8592	4.8647	0.2313	3.7514	3.9725	0.1356	2.2001	5.5237
1966 - 1967	Οκτώβριος	25	0.00	7.72	0.1175	2.9767	4.7472	0.1542	3.9056	3.8183	0.0904	2.2906	5.4333
	Νοέμβριος	26	0.00	7.72	0.1175	3.0942	4.6297	0.1542	4.0597	3.6642	0.0904	2.3810	5.3429
	Δεκέμβριος	27	0.00	7.72	0.0783	3.1725	4.5514	0.1028	4.1625	3.5614	0.0603	2.4413	5.2826
	Ιανουάριος	28	0.00	7.72	0.0783	3.2508	4.4731	0.1028	4.2653	3.4586	0.0603	2.5015	5.2224
	Φεβρουάριος	29	1.71	9.44	0.0783	3.3292	6.1086	0.1028	4.3681	5.0697	0.0603	2.5618	6.8760
	Μάρτιος	30	0.17	9.61	0.0783	3.4075	6.2012	0.1028	4.4708	5.1379	0.0603	2.6221	6.9866
	Απρίλιος	31	0.00	9.61	0.1175	3.5250	6.0837	0.1542	4.6250	4.9837	0.0904	2.7125	6.8962
	Μάιος	32	0.00	9.61	0.1175	3.6425	5.9662	0.1542	4.7792	4.8295	0.0904	2.8029	6.8058
	Ιούνιος	33	0.00	9.61	0.1763	3.8188	5.7899	0.2313	5.0104	4.5983	0.1356	2.9385	6.6701
	Ιούλιος	34	0.00	9.61	0.1763	3.9950	5.6137	0.2313	5.2417	4.3670	0.1356	3.0742	6.5345
	Αύγουστος	35	0.00	9.61	0.1763	4.1713	5.4374	0.2313	5.4729	4.1358	0.1356	3.2098	6.3989
	Σεπτέμβριος	36	0.00	9.61	0.1763	4.3475	5.2612	0.2313	5.7042	3.9045	0.1356	3.3454	6.2633

Πίνακας 4.5.1.1 : Υπολογισμός Αθροιστικών Καμπύλων Εισροής-Ζήτησης (Smax = 120 - aG = 10%)

Υδρολογικό Έτος	Μήνας	A/A Μηνών	Μηνιαίος Όγκος Απορροής V (εκατ. m <sup>3</sup> /μήνα)	Αθροιστική Καμπύλη Εισροής (εκατ.m <sup>3</sup> )	Μηνιαία ζήτηση για ετήσιο όγκο ζήτησης 1,41 εκ. m <sup>3</sup> (εκ. m <sup>3</sup> / μήνα)	Αθροιστική Καμπύλη Ζήτησης (για ετήσιο όγκο ζήτησης 1,41 εκ. m <sup>3</sup> )	Πλεονάζων αθροιστικός ετήσιος όγκος (ετήσιας ζήτησης 1,41 εκατ. m <sup>3</sup> )	Μηνιαία ζήτηση για ετήσιο όγκο ζήτησης 1,85 εκ. m <sup>3</sup> (εκ. m <sup>3</sup> / μήνα)	Αθροιστική Καμπύλη Ζήτησης (για ετήσιο όγκο ζήτησης 1,85 εκ. m <sup>3</sup> )	Πλεονάζων αθροιστικός ετήσιος όγκος (ετήσιας ζήτησης 1,85 εκατ. m <sup>3</sup> )	Μηνιαία ζήτηση για ετήσιο όγκο ζήτησης 1,08 εκ. m <sup>3</sup> (εκ. m <sup>3</sup> / μήνα)	Αθροιστική Καμπύλη Ζήτησης (για ετήσιο όγκο ζήτησης 1,08 εκ. m <sup>3</sup> )	Πλεονάζων αθροιστικός ετήσιος όγκος (ετήσιας ζήτησης 1,08 εκατ. m <sup>3</sup> )
1967 - 1968	Οκτώβριος	37	0.00	9.61	0.1175	4.4650	5.1437	0.1542	5.8583	3.7504	0.0904	3.4358	6.1729
	Νοέμβριος	38	0.00	9.61	0.1175	4.5825	5.0262	0.1542	6.0125	3.5962	0.0904	3.5263	6.0824
	Δεκέμβριος	39	0.00	9.61	0.0783	4.6608	4.9479	0.1028	6.1153	3.4934	0.0603	3.5865	6.0222
	Ιανουάριος	40	4.86	14.47	0.0783	4.7392	9.7291	0.1028	6.2181	8.2502	0.0603	3.6468	10.8215
	Φεβρουάριος	41	3.16	17.63	0.0783	4.8175	12.8123	0.1028	6.3208	11.3090	0.0603	3.7071	13.9227
	Μάρτιος	42	1.00	18.63	0.0783	4.8958	13.7301	0.1028	6.4236	12.2023	0.0603	3.7674	14.8585
	Απρίλιος	43	0.00	18.63	0.1175	5.0133	13.6126	0.1542	6.5778	12.0481	0.0904	3.8578	14.7681
	Μάιος	44	0.00	18.63	0.1175	5.1308	13.4951	0.1542	6.7319	11.8940	0.0904	3.9482	14.6777
	Ιούνιος	45	0.00	18.63	0.1763	5.3071	13.3188	0.2313	6.9632	11.6627	0.1356	4.0838	14.5421
	Ιούλιος	46	0.00	18.63	0.1763	5.4833	13.1426	0.2313	7.1944	11.4315	0.1356	4.2194	14.4065
Αύγουστος	47	0.00	18.63	0.1763	5.6596	12.9663	0.2313	7.4257	11.2002	0.1356	4.3551	14.2708	
Σεπτέμβριος	48	0.00	18.63	0.1763	5.8358	12.7901	0.2313	7.6569	10.9690	0.1356	4.4907	14.1352	
1968 - 1969	Οκτώβριος	49	0.00	18.63	0.1175	5.9533	12.6726	0.1542	7.8111	10.8148	0.0904	4.5811	14.0448
	Νοέμβριος	50	1.72	20.35	0.1175	6.0708	14.2746	0.1542	7.9653	12.3802	0.0904	4.6715	15.6739
	Δεκέμβριος	51	4.03	24.38	0.0783	6.1492	18.2273	0.1028	8.0681	16.3084	0.0603	4.7318	19.6446
	Ιανουάριος	52	2.51	26.89	0.0783	6.2275	20.6607	0.1028	8.1708	18.7174	0.0603	4.7921	22.0962
	Φεβρουάριος	53	0.00	26.89	0.0783	6.3058	20.5824	0.1028	8.2736	18.6146	0.0603	4.8524	22.0359
	Μάρτιος	54	0.49	27.38	0.0783	6.3842	20.9917	0.1028	8.3764	18.9995	0.0603	4.9126	22.4633
	Απρίλιος	55	0.00	27.38	0.1175	6.5017	20.8742	0.1542	8.5306	18.8453	0.0904	5.0031	22.3728
	Μάιος	56	0.00	27.38	0.1175	6.6192	20.7567	0.1542	8.6847	18.6912	0.0904	5.0935	22.2824
	Ιούνιος	57	0.00	27.38	0.1763	6.7954	20.5805	0.2313	8.9160	18.4599	0.1356	5.2291	22.1468
	Ιούλιος	58	0.00	27.38	0.1763	6.9717	20.4042	0.2313	9.1472	18.2287	0.1356	5.3647	22.0112
Αύγουστος	59	0.00	27.38	0.1763	7.1479	20.2280	0.2313	9.3785	17.9974	0.1356	5.5003	21.8756	
Σεπτέμβριος	60	0.00	27.38	0.1763	7.3242	20.0517	0.2313	9.6097	17.7662	0.1356	5.6360	21.7399	
1969 - 1970	Οκτώβριος	61	0.00	27.38	0.1175	7.4417	19.9342	0.1542	9.7639	17.6120	0.0904	5.7264	21.6495
	Νοέμβριος	62	0.00	27.38	0.1175	7.5592	19.8167	0.1542	9.9181	17.4578	0.0904	5.8168	21.5591
	Δεκέμβριος	63	1.64	29.02	0.0783	7.6375	21.3812	0.1028	10.0208	18.9979	0.0603	5.8771	23.1417
	Ιανουάριος	64	1.26	30.28	0.0783	7.7158	22.5644	0.1028	10.1236	20.1566	0.0603	5.9374	24.3429
	Φεβρουάριος	65	1.51	31.79	0.0783	7.7942	23.9950	0.1028	10.2264	21.5628	0.0603	5.9976	25.7916
	Μάρτιος	66	0.00	31.79	0.0783	7.8725	23.9167	0.1028	10.3292	21.4600	0.0603	6.0579	25.7313
	Απρίλιος	67	0.00	31.79	0.1175	7.9900	23.7992	0.1542	10.4833	21.3059	0.0904	6.1483	25.6409
	Μάιος	68	0.00	31.79	0.1175	8.1075	23.6817	0.1542	10.6375	21.1517	0.0904	6.2388	25.5505
	Ιούνιος	69	0.00	31.79	0.1763	8.2837	23.5055	0.2313	10.8688	20.9205	0.1356	6.3744	25.4148
	Ιούλιος	70	0.00	31.79	0.1763	8.4600	23.3292	0.2313	11.1000	20.6892	0.1356	6.5100	25.2792
	Αύγουστος	71	0.00	31.79	0.1763	8.6362	23.1530	0.2313	11.3313	20.4580	0.1356	6.6456	25.1436
	Σεπτέμβριος	72	0.00	31.79	0.1763	8.8125	22.9767	0.2313	11.5625	20.2267	0.1356	6.7813	25.0080

Πίνακας 4.5.1.1 : Υπολογισμός Αθροιστικών Καμπύλων Εισροής-Ζήτησης (Smax = 120 - aG = 10%)

Υδρολογικό Έτος	Μήνας	A/A Μηνών	Μηνιαίος Όγκος Απορροής V (εκατ. m <sup>3</sup> /μήνα)	Αθροιστική Καμπύλη Εισροής (εκατ.m <sup>3</sup> )	Μηνιαία ζήτηση για ετήσιο όγκο ζήτησης 1,41 εκ. m <sup>3</sup> (εκ. m <sup>3</sup> / μήνα)	Αθροιστική Καμπύλη Ζήτησης (για ετήσιο όγκο ζήτησης 1,41 εκ. m <sup>3</sup> )	Πλεονάζων αθροιστικός ετήσιος όγκος (ετήσιας ζήτησης 1,41 εκατ. m <sup>3</sup> )	Μηνιαία ζήτηση για ετήσιο όγκο ζήτησης 1,85 εκ. m <sup>3</sup> (εκ. m <sup>3</sup> / μήνα)	Αθροιστική Καμπύλη Ζήτησης (για ετήσιο όγκο ζήτησης 1,85 εκ. m <sup>3</sup> )	Πλεονάζων αθροιστικός ετήσιος όγκος (ετήσιας ζήτησης 1,85 εκατ. m <sup>3</sup> )	Μηνιαία ζήτηση για ετήσιο όγκο ζήτησης 1,08 εκ. m <sup>3</sup> (εκ. m <sup>3</sup> / μήνα)	Αθροιστική Καμπύλη Ζήτησης (για ετήσιο όγκο ζήτησης 1,08 εκ. m <sup>3</sup> )	Πλεονάζων αθροιστικός ετήσιος όγκος (ετήσιας ζήτησης 1,08 εκατ. m <sup>3</sup> )
1970 - 1971	Οκτώβριος	73	0.00	31.79	0.1175	8.9300	22.8592	0.1542	11.7167	20.0725	0.0904	6.8717	24.9175
	Νοέμβριος	74	0.00	31.79	0.1175	9.0475	22.7417	0.1542	11.8708	19.9184	0.0904	6.9621	24.8271
	Δεκέμβριος	75	0.00	31.79	0.0783	9.1258	22.6634	0.1028	11.9736	19.8156	0.0603	7.0224	24.7668
	Ιανουάριος	76	3.59	35.38	0.0783	9.2042	26.1795	0.1028	12.0764	23.3073	0.0603	7.0826	28.3011
	Φεβρουάριος	77	3.73	39.12	0.0783	9.2825	29.8330	0.1028	12.1792	26.9364	0.0603	7.1429	31.9726
	Μάρτιος	78	1.35	40.47	0.0783	9.3608	31.1042	0.1028	12.2819	28.1831	0.0603	7.2032	33.2618
	Απρίλιος	79	0.00	40.47	0.1175	9.4783	30.9867	0.1542	12.4361	28.0289	0.0904	7.2936	33.1714
	Μάιος	80	0.00	40.47	0.1175	9.5958	30.8692	0.1542	12.5903	27.8748	0.0904	7.3840	33.0810
	Ιούνιος	81	0.00	40.47	0.1763	9.7721	30.6930	0.2313	12.8215	27.6435	0.1356	7.5197	32.9454
	Ιούλιος	82	0.00	40.47	0.1763	9.9483	30.5167	0.2313	13.0528	27.4123	0.1356	7.6553	32.8098
Αύγουστος	83	0.00	40.47	0.1763	10.1246	30.3405	0.2313	13.2840	27.1810	0.1356	7.7909	32.6741	
Σεπτέμβριος	84	0.00	40.47	0.1763	10.3008	30.1642	0.2313	13.5153	26.9498	0.1356	7.9265	32.5385	
1971 - 1972	Οκτώβριος	85	0.00	40.47	0.1175	10.4183	30.0467	0.1542	13.6694	26.7956	0.0904	8.0169	32.4481
	Νοέμβριος	86	0.00	40.47	0.1175	10.5358	29.9292	0.1542	13.8236	26.6414	0.0904	8.1074	32.3577
	Δεκέμβριος	87	0.00	40.47	0.0783	10.6142	29.8509	0.1028	13.9264	26.5386	0.0603	8.1676	32.2974
	Ιανουάριος	88	5.03	45.49	0.0783	10.6925	34.8013	0.1028	14.0292	31.4646	0.0603	8.2279	37.2659
	Φεβρουάριος	89	3.23	48.73	0.0783	10.7708	37.9575	0.1028	14.1319	34.5964	0.0603	8.2882	40.4401
	Μάρτιος	90	0.00	48.73	0.0783	10.8492	37.8792	0.1028	14.2347	34.4936	0.0603	8.3485	40.3799
	Απρίλιος	91	0.00	48.73	0.1175	10.9667	37.7617	0.1542	14.3889	34.3394	0.0904	8.4389	40.2894
	Μάιος	92	0.00	48.73	0.1175	11.0842	37.6442	0.1542	14.5431	34.1853	0.0904	8.5293	40.1990
	Ιούνιος	93	0.00	48.73	0.1763	11.2604	37.4679	0.2313	14.7743	33.9540	0.1356	8.6649	40.0634
	Ιούλιος	94	0.00	48.73	0.1763	11.4367	37.2917	0.2313	15.0056	33.7228	0.1356	8.8006	39.9278
Αύγουστος	95	0.00	48.73	0.1763	11.6129	37.1154	0.2313	15.2368	33.4915	0.1356	8.9362	39.7922	
Σεπτέμβριος	96	0.00	48.73	0.1763	11.7892	36.9392	0.2313	15.4681	33.2603	0.1356	9.0718	39.6565	
1972 - 1973	Οκτώβριος	97	0.00	48.73	0.1175	11.9067	36.8217	0.1542	15.6222	33.1061	0.0904	9.1622	39.5661
	Νοέμβριος	98	0.00	48.73	0.1175	12.0242	36.7042	0.1542	15.7764	32.9519	0.0904	9.2526	39.4757
	Δεκέμβριος	99	0.00	48.73	0.0783	12.1025	36.6258	0.1028	15.8792	32.8492	0.0603	9.3129	39.4154
	Ιανουάριος	100	6.27	55.00	0.0783	12.1808	42.8156	0.1028	15.9819	39.0145	0.0603	9.3732	45.6233
	Φεβρουάριος	101	2.61	57.60	0.0783	12.2592	45.3453	0.1028	16.0847	41.5198	0.0603	9.4335	48.1710
	Μάρτιος	102	3.16	60.77	0.0783	12.3375	48.4277	0.1028	16.1875	44.5777	0.0603	9.4937	51.2714
	Απρίλιος	103	0.00	60.77	0.1175	12.4550	48.3102	0.1542	16.3417	44.4235	0.0904	9.5842	51.1810
	Μάιος	104	0.00	60.77	0.1175	12.5725	48.1927	0.1542	16.4958	44.2693	0.0904	9.6746	51.0906
	Ιούνιος	105	0.00	60.77	0.1763	12.7488	48.0164	0.2313	16.7271	44.0381	0.1356	9.8102	50.9550
	Ιούλιος	106	0.00	60.77	0.1763	12.9250	47.8402	0.2313	16.9583	43.8068	0.1356	9.9458	50.8193
Αύγουστος	107	0.00	60.77	0.1763	13.1013	47.6639	0.2313	17.1896	43.5756	0.1356	10.0815	50.6837	
Σεπτέμβριος	108	0.00	60.77	0.1763	13.2775	47.4877	0.2313	17.4208	43.3443	0.1356	10.2171	50.5481	

Πίνακας 4.5.1.1 : Υπολογισμός Αθροιστικών Καμπύλων Εισροής-Ζήτησης (Smax = 120 - aG = 10%)

Υδρολογικό Έτος	Μήνας	A/A Μηνών	Μηνιαίος Όγκος Απορροής V (εκατ. m <sup>3</sup> /μήνα)	Αθροιστική Καμπύλη Εισροής (εκατ.m <sup>3</sup> )	Μηνιαία ζήτηση για ετήσιο όγκο ζήτησης 1,41 εκ. m <sup>3</sup> (εκ. m <sup>3</sup> / μήνα)	Αθροιστική Καμπύλη Ζήτησης (για ετήσιο όγκο ζήτησης 1,41 εκ. m <sup>3</sup> )	Πλεονάζων αθροιστικός ετήσιος όγκος (ετήσιας ζήτησης 1,41 εκατ. m <sup>3</sup> )	Μηνιαία ζήτηση για ετήσιο όγκο ζήτησης 1,85 εκ. m <sup>3</sup> (εκ. m <sup>3</sup> / μήνα)	Αθροιστική Καμπύλη Ζήτησης (για ετήσιο όγκο ζήτησης 1,85 εκ. m <sup>3</sup> )	Πλεονάζων αθροιστικός ετήσιος όγκος (ετήσιας ζήτησης 1,85 εκατ. m <sup>3</sup> )	Μηνιαία ζήτηση για ετήσιο όγκο ζήτησης 1,08 εκ. m <sup>3</sup> (εκ. m <sup>3</sup> / μήνα)	Αθροιστική Καμπύλη Ζήτησης (για ετήσιο όγκο ζήτησης 1,08 εκ. m <sup>3</sup> )	Πλεονάζων αθροιστικός ετήσιος όγκος (ετήσιας ζήτησης 1,08 εκατ. m <sup>3</sup> )
1973 - 1974	Οκτώβριος	109	0.00	60.77	0.1175	13.3950	47.3702	0.1542	17.5750	43.1902	0.0904	10.3075	50.4577
	Νοέμβριος	110	0.00	60.77	0.1175	13.5125	47.2527	0.1542	17.7292	43.0360	0.0904	10.3979	50.3673
	Δεκέμβριος	111	0.00	60.77	0.0783	13.5908	47.1743	0.1028	17.8319	42.9332	0.0603	10.4582	50.3070
	Ιανουάριος	112	0.00	60.77	0.0783	13.6692	47.0960	0.1028	17.9347	42.8304	0.0603	10.5185	50.2467
	Φεβρουάριος	113	1.65	62.42	0.0783	13.7475	48.6684	0.1028	18.0375	44.3784	0.0603	10.5788	51.8372
	Μάρτιος	114	1.55	63.97	0.0783	13.8258	50.1420	0.1028	18.1403	45.8276	0.0603	10.6390	53.3288
	Απρίλιος	115	0.00	63.97	0.1175	13.9433	50.0245	0.1542	18.2944	45.6734	0.0904	10.7294	53.2384
	Μάιος	116	0.00	63.97	0.1175	14.0608	49.9070	0.1542	18.4486	45.5193	0.0904	10.8199	53.1480
	Ιούνιος	117	0.00	63.97	0.1763	14.2371	49.7308	0.2313	18.6799	45.2880	0.1356	10.9555	53.0124
	Ιούλιος	118	0.00	63.97	0.1763	14.4133	49.5545	0.2313	18.9111	45.0568	0.1356	11.0911	52.8768
Αύγουστος	119	0.00	63.97	0.1763	14.5896	49.3783	0.2313	19.1424	44.8255	0.1356	11.2267	52.7411	
Σεπτέμβριος	120	0.00	63.97	0.1763	14.7658	49.2020	0.2313	19.3736	44.5943	0.1356	11.3624	52.6055	
1974 - 1975	Οκτώβριος	121	0.00	63.97	0.1175	14.8833	49.0845	0.1542	19.5278	44.4401	0.0904	11.4528	52.5151
	Νοέμβριος	122	0.00	63.97	0.1175	15.0008	48.9670	0.1542	19.6819	44.2859	0.0904	11.5432	52.4247
	Δεκέμβριος	123	0.00	63.97	0.0783	15.0792	48.8887	0.1028	19.7847	44.1831	0.0603	11.6035	52.3644
	Ιανουάριος	124	0.00	63.97	0.0783	15.1575	48.8104	0.1028	19.8875	44.0804	0.0603	11.6638	52.3041
	Φεβρουάριος	125	0.00	63.97	0.0783	15.2358	48.7320	0.1028	19.9903	43.9776	0.0603	11.7240	52.2438
	Μάρτιος	126	0.00	63.97	0.0783	15.3142	48.6537	0.1028	20.0931	43.8748	0.0603	11.7843	52.1836
	Απρίλιος	127	0.00	63.97	0.1175	15.4317	48.5362	0.1542	20.2472	43.7206	0.0904	11.8747	52.0931
	Μάιος	128	0.00	63.97	0.1175	15.5492	48.4187	0.1542	20.4014	43.5665	0.0904	11.9651	52.0027
	Ιούνιος	129	0.00	63.97	0.1763	15.7254	48.2424	0.2313	20.6326	43.3352	0.1356	12.1008	51.8671
	Ιούλιος	130	0.00	63.97	0.1763	15.9017	48.0662	0.2313	20.8639	43.1040	0.1356	12.2364	51.7315
Αύγουστος	131	0.00	63.97	0.1763	16.0779	47.8899	0.2313	21.0951	42.8727	0.1356	12.3720	51.5958	
Σεπτέμβριος	132	0.00	63.97	0.1763	16.2542	47.7137	0.2313	21.3264	42.6415	0.1356	12.5076	51.4602	
1975 - 1976	Οκτώβριος	133	0.00	63.97	0.1175	16.3717	47.5962	0.1542	21.4806	42.4873	0.0904	12.5981	51.3698
	Νοέμβριος	134	0.00	63.97	0.1175	16.4892	47.4787	0.1542	21.6347	42.3331	0.0904	12.6885	51.2794
	Δεκέμβριος	135	4.52	68.48	0.0783	16.5675	51.9167	0.1028	21.7375	46.7467	0.0603	12.7488	55.7354
	Ιανουάριος	136	2.06	70.54	0.0783	16.6458	53.8950	0.1028	21.8403	48.7006	0.0603	12.8090	57.7318
	Φεβρουάριος	137	4.39	74.93	0.0783	16.7242	58.2072	0.1028	21.9431	52.9883	0.0603	12.8693	62.0621
	Μάρτιος	138	0.69	75.62	0.0783	16.8025	58.8147	0.1028	22.0458	53.5713	0.0603	12.9296	62.6876
	Απρίλιος	139	0.44	76.05	0.1175	16.9200	59.1339	0.1542	22.2000	53.8539	0.0904	13.0200	63.0339
	Μάιος	140	0.00	76.05	0.1175	17.0375	59.0164	0.1542	22.3542	53.6997	0.0904	13.1104	62.9435
	Ιούνιος	141	0.00	76.05	0.1763	17.2138	58.8402	0.2313	22.5854	53.4685	0.1356	13.2460	62.8079
	Ιούλιος	142	0.00	76.05	0.1763	17.3900	58.6639	0.2313	22.8167	53.2372	0.1356	13.3817	62.6722
Αύγουστος	143	0.00	76.05	0.1763	17.5663	58.4877	0.2313	23.0479	53.0060	0.1356	13.5173	62.5366	
Σεπτέμβριος	144	0.00	76.05	0.1763	17.7425	58.3114	0.2313	23.2792	52.7747	0.1356	13.6529	62.4010	

Πίνακας 4.5.1.1 : Υπολογισμός Αθροιστικών Καμπύλων Εισροής-Ζήτησης (Smax = 120 - aG = 10%)

Υδρολογικό Έτος	Μήνας	A/A Μηνών	Μηνιαίος Όγκος Απορροής V (εκατ. m <sup>3</sup> /μήνα)	Αθροιστική Καμπύλη Εισροής (εκατ.m <sup>3</sup> )	Μηνιαία ζήτηση για ετήσιο όγκο ζήτησης 1,41 εκ. m <sup>3</sup> (εκ. m <sup>3</sup> /μήνα)	Αθροιστική Καμπύλη Ζήτησης (για ετήσιο όγκο ζήτησης 1,41 εκ. m <sup>3</sup> )	Πλεονάζων αθροιστικός ετήσιος όγκος (ετήσιας ζήτησης 1,41 εκατ. m <sup>3</sup> )	Μηνιαία ζήτηση για ετήσιο όγκο ζήτησης 1,85 εκ. m <sup>3</sup> (εκ. m <sup>3</sup> /μήνα)	Αθροιστική Καμπύλη Ζήτησης (για ετήσιο όγκο ζήτησης 1,85 εκ. m <sup>3</sup> )	Πλεονάζων αθροιστικός ετήσιος όγκος (ετήσιας ζήτησης 1,85 εκατ. m <sup>3</sup> )	Μηνιαία ζήτηση για ετήσιο όγκο ζήτησης 1,08 εκ. m <sup>3</sup> (εκ. m <sup>3</sup> /μήνα)	Αθροιστική Καμπύλη Ζήτησης (για ετήσιο όγκο ζήτησης 1,08 εκ. m <sup>3</sup> )	Πλεονάζων αθροιστικός ετήσιος όγκος (ετήσιας ζήτησης 1,08 εκατ. m <sup>3</sup> )
1976 - 1977	Οκτώβριος	145	0.00	76.05	0.1175	17.8600	58.1939	0.1542	23.4333	52.6206	0.0904	13.7433	62.3106
	Νοέμβριος	146	0.76	76.82	0.1175	17.9775	58.8376	0.1542	23.5875	53.2276	0.0904	13.8338	62.9813
	Δεκέμβριος	147	1.58	78.39	0.0783	18.0558	60.3370	0.1028	23.6903	54.7025	0.0603	13.8940	64.4988
	Ιανουάριος	148	1.18	79.57	0.0783	18.1342	61.4368	0.1028	23.7931	55.7779	0.0603	13.9543	65.6166
	Φεβρουάριος	149	2.02	81.60	0.0783	18.2125	63.3833	0.1028	23.8958	57.7000	0.0603	14.0146	67.5812
	Μάρτιος	150	0.00	81.60	0.0783	18.2908	63.3050	0.1028	23.9986	57.5972	0.0603	14.0749	67.5210
	Απρίλιος	151	0.00	81.60	0.1175	18.4083	63.1875	0.1542	24.1528	57.4430	0.0904	14.1653	67.4305
	Μάιος	152	0.00	81.60	0.1175	18.5258	63.0700	0.1542	24.3069	57.2889	0.0904	14.2557	67.3401
	Ιούνιος	153	0.00	81.60	0.1763	18.7021	62.8937	0.2313	24.5382	57.0576	0.1356	14.3913	67.2045
	Ιούλιος	154	0.00	81.60	0.1763	18.8783	62.7175	0.2313	24.7694	56.8264	0.1356	14.5269	67.0689
Αύγουστος	155	0.00	81.60	0.1763	19.0546	62.5412	0.2313	25.0007	56.5951	0.1356	14.6626	66.9332	
Σεπτέμβριος	156	0.00	81.60	0.1763	19.2308	62.3650	0.2313	25.2319	56.3639	0.1356	14.7982	66.7976	
1977 - 1978	Οκτώβριος	157	0.00	81.60	0.1175	19.3483	62.2475	0.1542	25.3861	56.2097	0.0904	14.8886	66.7072
	Νοέμβριος	158	0.00	81.60	0.1175	19.4658	62.1300	0.1542	25.5403	56.0555	0.0904	14.9790	66.6168
	Δεκέμβριος	159	5.05	86.65	0.0783	19.5442	67.1065	0.1028	25.6431	61.0076	0.0603	15.0393	71.6114
	Ιανουάριος	160	2.06	88.71	0.0783	19.6225	69.0867	0.1028	25.7458	62.9634	0.0603	15.0996	73.6097
	Φεβρουάριος	161	2.97	91.68	0.0783	19.7008	71.9770	0.1028	25.8486	65.8293	0.0603	15.1599	76.5180
	Μάρτιος	162	0.70	92.38	0.0783	19.7792	72.5987	0.1028	25.9514	66.4264	0.0603	15.2201	77.1577
	Απρίλιος	163	0.54	92.92	0.1175	19.8967	73.0231	0.1542	26.1056	66.8142	0.0904	15.3106	77.6092
	Μάιος	164	0.00	92.92	0.1175	20.0142	72.9056	0.1542	26.2597	66.6600	0.0904	15.4010	77.5188
	Ιούνιος	165	0.00	92.92	0.1763	20.1904	72.7293	0.2313	26.4910	66.4288	0.1356	15.5366	77.3831
	Ιούλιος	166	0.00	92.92	0.1763	20.3667	72.5531	0.2313	26.7222	66.1975	0.1356	15.6722	77.2475
Αύγουστος	167	0.00	92.92	0.1763	20.5429	72.3768	0.2313	26.9535	65.9663	0.1356	15.8078	77.1119	
Σεπτέμβριος	168	0.00	92.92	0.1763	20.7192	72.2006	0.2313	27.1847	65.7350	0.1356	15.9435	76.9763	
1978 - 1979	Οκτώβριος	169	0.00	92.92	0.1175	20.8367	72.0831	0.1542	27.3389	65.5808	0.0904	16.0339	76.8858
	Νοέμβριος	170	1.32	94.24	0.1175	20.9542	73.2895	0.1542	27.4931	66.7507	0.0904	16.1243	78.1194
	Δεκέμβριος	171	2.38	96.63	0.0783	21.0325	75.5937	0.1028	27.5958	69.0304	0.0603	16.1846	80.4416
	Ιανουάριος	172	0.03	96.66	0.0783	21.1108	75.5449	0.1028	27.6986	68.9571	0.0603	16.2449	80.4109
	Φεβρουάριος	173	1.64	98.29	0.0783	21.1892	77.1029	0.1028	27.8014	70.4906	0.0603	16.3051	81.9869
	Μάρτιος	174	0.00	98.29	0.0783	21.2675	77.0245	0.1028	27.9042	70.3879	0.0603	16.3654	81.9266
	Απρίλιος	175	0.00	98.29	0.1175	21.3850	76.9070	0.1542	28.0583	70.2337	0.0904	16.4558	81.8362
	Μάιος	176	0.00	98.29	0.1175	21.5025	76.7895	0.1542	28.2125	70.0795	0.0904	16.5463	81.7458
	Ιούνιος	177	0.00	98.29	0.1763	21.6788	76.6133	0.2313	28.4437	69.8483	0.1356	16.6819	81.6101
	Ιούλιος	178	0.00	98.29	0.1763	21.8550	76.4370	0.2313	28.6750	69.6170	0.1356	16.8175	81.4745
Αύγουστος	179	0.00	98.29	0.1763	22.0313	76.2608	0.2313	28.9062	69.3858	0.1356	16.9531	81.3389	
Σεπτέμβριος	180	0.00	98.29	0.1763	22.2075	76.0845	0.2313	29.1375	69.1545	0.1356	17.0888	81.2033	

Πίνακας 4.5.1.1 : Υπολογισμός Αθροιστικών Καμπύλων Εισροής-Ζήτησης (Smax = 120 - aG = 10%)

Υδρολογικό Έτος	Μήνας	A/A Μηνών	Μηνιαίος Όγκος Απορροής V (εκατ. m <sup>3</sup> /μήνα)	Αθροιστική Καμπύλη Εισροής (εκατ.m <sup>3</sup> )	Μηνιαία ζήτηση για ετήσιο όγκο ζήτησης 1,41 εκ. m <sup>3</sup> (εκ. m <sup>3</sup> / μήνα)	Αθροιστική Καμπύλη Ζήτησης (για ετήσιο όγκο ζήτησης 1,41 εκ. m <sup>3</sup> )	Πλεονάζων αθροιστικός ετήσιος όγκος (ετήσιας ζήτησης 1,41 εκατ. m <sup>3</sup> )	Μηνιαία ζήτηση για ετήσιο όγκο ζήτησης 1,85 εκ. m <sup>3</sup> (εκ. m <sup>3</sup> / μήνα)	Αθροιστική Καμπύλη Ζήτησης (για ετήσιο όγκο ζήτησης 1,85 εκ. m <sup>3</sup> )	Πλεονάζων αθροιστικός ετήσιος όγκος (ετήσιας ζήτησης 1,85 εκατ. m <sup>3</sup> )	Μηνιαία ζήτηση για ετήσιο όγκο ζήτησης 1,08 εκ. m <sup>3</sup> (εκ. m <sup>3</sup> / μήνα)	Αθροιστική Καμπύλη Ζήτησης (για ετήσιο όγκο ζήτησης 1,08 εκ. m <sup>3</sup> )	Πλεονάζων αθροιστικός ετήσιος όγκος (ετήσιας ζήτησης 1,08 εκατ. m <sup>3</sup> )
1979 - 1980	Οκτώβριος	181	0.00	98.29	0.1175	22.3250	75.9670	0.1542	29.2917	69.0004	0.0904	17.1792	81.1129
	Νοέμβριος	182	3.49	101.79	0.1175	22.4425	79.3441	0.1542	29.4458	72.3407	0.0904	17.2696	84.5170
	Δεκέμβριος	183	0.06	101.85	0.0783	22.5208	79.3270	0.1028	29.5486	72.2992	0.0603	17.3299	84.5180
	Ιανουάριος	184	2.47	104.32	0.0783	22.5992	81.7212	0.1028	29.6514	74.6690	0.0603	17.3901	86.9302
	Φεβρουάριος	185	0.55	104.87	0.0783	22.6775	82.1914	0.1028	29.7542	75.1148	0.0603	17.4504	87.4185
	Μάρτιος	186	2.39	107.26	0.0783	22.7558	84.5028	0.1028	29.8569	77.4017	0.0603	17.5107	89.7479
	Απρίλιος	187	0.00	107.26	0.1175	22.8733	84.3853	0.1542	30.0111	77.2475	0.0904	17.6011	89.6575
	Μάιος	188	0.00	107.26	0.1175	22.9908	84.2678	0.1542	30.1653	77.0933	0.0904	17.6915	89.5671
	Ιούνιος	189	0.00	107.26	0.1763	23.1671	84.0915	0.2313	30.3965	76.8621	0.1356	17.8272	89.4315
	Ιούλιος	190	0.00	107.26	0.1763	23.3433	83.9153	0.2313	30.6278	76.6308	0.1356	17.9628	89.2958
Αύγουστος	191	0.00	107.26	0.1763	23.5196	83.7390	0.2313	30.8590	76.3996	0.1356	18.0984	89.1602	
Σεπτέμβριος	192	0.00	107.26	0.1763	23.6958	83.5628	0.2313	31.0903	76.1683	0.1356	18.2340	89.0246	
1980 - 1981	Οκτώβριος	193	0.00	107.26	0.1175	23.8133	83.4453	0.1542	31.2444	76.0142	0.0904	18.3244	88.9342
	Νοέμβριος	194	0.00	107.26	0.1175	23.9308	83.3278	0.1542	31.3986	75.8600	0.0904	18.4149	88.8438
	Δεκέμβριος	195	2.01	109.27	0.0783	24.0092	85.2624	0.1028	31.5014	77.7702	0.0603	18.4751	90.7965
	Ιανουάριος	196	7.72	116.99	0.0783	24.0875	92.9038	0.1028	31.6042	85.3872	0.0603	18.5354	98.4559
	Φεβρουάριος	197	1.52	118.51	0.0783	24.1658	94.3466	0.1028	31.7069	86.8055	0.0603	18.5957	99.9167
	Μάρτιος	198	0.00	118.51	0.0783	24.2442	94.2683	0.1028	31.8097	86.7027	0.0603	18.6560	99.8565
	Απρίλιος	199	0.00	118.51	0.1175	24.3617	94.1508	0.1542	31.9639	86.5485	0.0904	18.7464	99.7660
	Μάιος	200	0.00	118.51	0.1175	24.4792	94.0333	0.1542	32.1181	86.3944	0.0904	18.8368	99.6756
	Ιούνιος	201	0.00	118.51	0.1763	24.6554	93.8570	0.2313	32.3493	86.1631	0.1356	18.9724	99.5400
	Ιούλιος	202	0.00	118.51	0.1763	24.8317	93.6808	0.2313	32.5806	85.9319	0.1356	19.1081	99.4044
Αύγουστος	203	0.00	118.51	0.1763	25.0079	93.5045	0.2313	32.8118	85.7006	0.1356	19.2437	99.2688	
Σεπτέμβριος	204	0.00	118.51	0.1763	25.1842	93.3283	0.2313	33.0431	85.4694	0.1356	19.3793	99.1331	
1981 - 1982	Οκτώβριος	205	0.00	118.51	0.1175	25.3017	93.2108	0.1542	33.1972	85.3152	0.0904	19.4697	99.0427
	Νοέμβριος	206	0.00	118.51	0.1175	25.4192	93.0933	0.1542	33.3514	85.1610	0.0904	19.5601	98.9523
	Δεκέμβριος	207	0.37	118.88	0.0783	25.4975	93.3853	0.1028	33.4542	85.4286	0.0603	19.6204	99.2623
	Ιανουάριος	208	0.79	119.67	0.0783	25.5758	94.0970	0.1028	33.5569	86.1159	0.0603	19.6807	99.9921
	Φεβρουάριος	209	4.72	124.39	0.0783	25.6542	98.7366	0.1028	33.6597	90.7310	0.0603	19.7410	104.6498
	Μάρτιος	210	3.96	128.35	0.0783	25.7325	102.6140	0.1028	33.7625	94.5840	0.0603	19.8013	108.5453
	Απρίλιος	211	1.56	129.90	0.1175	25.8500	104.0541	0.1542	33.9167	95.9875	0.0904	19.8917	110.0125
	Μάιος	212	0.00	129.90	0.1175	25.9675	103.9366	0.1542	34.0708	95.8333	0.0904	19.9821	109.9221
	Ιούνιος	213	0.00	129.90	0.1763	26.1437	103.7604	0.2313	34.3021	95.6021	0.1356	20.1177	109.7864
	Ιούλιος	214	0.00	129.90	0.1763	26.3200	103.5841	0.2313	34.5333	95.3708	0.1356	20.2533	109.6508
	Αύγουστος	215	0.00	129.90	0.1763	26.4962	103.4079	0.2313	34.7646	95.1396	0.1356	20.3890	109.5152
	Σεπτέμβριος	216	0.00	129.90	0.1763	26.6725	103.2316	0.2313	34.9958	94.9083	0.1356	20.5246	109.3796



**Πίνακας 4.5.1.1 : Υπολογισμός Αθροιστικών Καμπύλων Εισροής-Ζήτησης (Smax = 120 - aG = 10%)**

Υδρολογικό Έτος	Μήνας	A/A Μηνών	Μηνιαίος Όγκος Απορροής V (εκατ. m <sup>3</sup> /μήνα)	Αθροιστική Καμπύλη Εισροής (εκατ.m <sup>3</sup> )	Μηνιαία ζήτηση για ετήσιο όγκο ζήτησης 1,41 εκ.m <sup>3</sup> (εκ.m <sup>3</sup> /μήνα)	Αθροιστική Καμπύλη Ζήτησης (για ετήσιο όγκο ζήτησης 1,41 εκ.m <sup>3</sup> )	Πλεονάζων αθροιστικός ετήσιος όγκος (ετήσιας ζήτησης 1,41 εκατ.m <sup>3</sup> )	Μηνιαία ζήτηση για ετήσιο όγκο ζήτησης 1,85 εκ.m <sup>3</sup> (εκ.m <sup>3</sup> /μήνα)	Αθροιστική Καμπύλη Ζήτησης (για ετήσιο όγκο ζήτησης 1,85 εκ.m <sup>3</sup> )	Πλεονάζων αθροιστικός ετήσιος όγκος (ετήσιας ζήτησης 1,85 εκατ.m <sup>3</sup> )	Μηνιαία ζήτηση για ετήσιο όγκο ζήτησης 1,08 εκ.m <sup>3</sup> (εκ.m <sup>3</sup> /μήνα)	Αθροιστική Καμπύλη Ζήτησης (για ετήσιο όγκο ζήτησης 1,08 εκ.m <sup>3</sup> )	Πλεονάζων αθροιστικός ετήσιος όγκος (ετήσιας ζήτησης 1,08 εκατ.m <sup>3</sup> )
1982 - 1983	Οκτώβριος	217	0.00	129.90	0.1175	26.7900	103.1141	0.1542	35.1500	94.7541	0.0904	20.6150	109.2891
	Νοέμβριος	218	0.00	129.90	0.1175	26.9075	102.9966	0.1542	35.3042	94.6000	0.0904	20.7054	109.1987
	Δεκέμβριος	219	0.00	129.90	0.0783	26.9858	102.9183	0.1028	35.4069	94.4972	0.0603	20.7657	109.1384
	Ιανουάριος	220	0.00	129.90	0.0783	27.0642	102.8400	0.1028	35.5097	94.3944	0.0603	20.8260	109.0782
	Φεβρουάριος	221	3.26	133.17	0.0783	27.1425	106.0240	0.1028	35.6125	97.5540	0.0603	20.8863	112.2802
	Μάρτιος	222	1.93	135.09	0.0783	27.2208	107.8739	0.1028	35.7153	99.3795	0.0603	20.9465	114.1483
	Απρίλιος	223	0.00	135.09	0.1175	27.3383	107.7564	0.1542	35.8694	99.2253	0.0904	21.0369	114.0578
	Μάιος	224	0.00	135.09	0.1175	27.4558	107.6389	0.1542	36.0236	99.0712	0.0904	21.1274	113.9674
	Ιούνιος	225	0.00	135.09	0.1763	27.6321	107.4627	0.2313	36.2549	98.8399	0.1356	21.2630	113.8318
	Ιούλιος	226	0.00	135.09	0.1763	27.8083	107.2864	0.2313	36.4861	98.6087	0.1356	21.3986	113.6962
Αύγουστος	227	0.00	135.09	0.1763	27.9846	107.1102	0.2313	36.7174	98.3774	0.1356	21.5342	113.5605	
Σεπτέμβρης	228	0.00	135.09	0.1763	28.1608	106.9339	0.2313	36.9486	98.1462	0.1356	21.6699	113.4249	
1983 - 1984	Οκτώβριος	229	0.00	135.09	0.1175	28.2783	106.8164	0.1542	37.1028	97.9920	0.0904	21.7603	113.3345
	Νοέμβριος	230	0.00	135.09	0.1175	28.3958	106.6989	0.1542	37.2569	97.8378	0.0904	21.8507	113.2441
	Δεκέμβριος	231	1.16	136.25	0.0783	28.4742	107.7808	0.1028	37.3597	98.8952	0.0603	21.9110	114.3440
	Ιανουάριος	232	1.19	137.45	0.0783	28.5525	108.8931	0.1028	37.4625	99.9831	0.0603	21.9713	115.4744
	Φεβρουάριος	233	1.39	138.83	0.0783	28.6308	110.2006	0.1028	37.5653	101.2661	0.0603	22.0315	116.7999
	Μάρτιος	234	2.92	141.75	0.0783	28.7092	113.0407	0.1028	37.6681	104.0818	0.0603	22.0918	119.6581
	Απρίλιος	235	3.86	145.61	0.1175	28.8267	116.7860	0.1542	37.8222	107.7905	0.0904	22.1822	123.4305
	Μάιος	236	0.00	145.61	0.1175	28.9442	116.6685	0.1542	37.9764	107.6363	0.0904	22.2726	123.3400
	Ιούνιος	237	0.00	145.61	0.1763	29.1204	116.4923	0.2313	38.2076	107.4050	0.1356	22.4083	123.2044
	Ιούλιος	238	0.00	145.61	0.1763	29.2967	116.3160	0.2313	38.4389	107.1738	0.1356	22.5439	123.0688
Αύγουστος	239	0.00	145.61	0.1763	29.4729	116.1398	0.2313	38.6701	106.9425	0.1356	22.6795	122.9332	
Σεπτέμβρης	240	0.00	145.61	0.1763	29.6492	115.9635	0.2313	38.9014	106.7113	0.1356	22.8151	122.7975	
1984 - 1985	Οκτώβριος	241	0.00	145.61	0.1175	29.7667	115.8460	0.1542	39.0556	106.5571	0.0904	22.9056	122.7071
	Νοέμβριος	242	0.00	145.61	0.1175	29.8842	115.7285	0.1542	39.2097	106.4030	0.0904	22.9960	122.6167
	Δεκέμβριος	243	0.00	145.61	0.0783	29.9625	115.6502	0.1028	39.3125	106.3002	0.0603	23.0563	122.5564
	Ιανουάριος	244	5.62	151.24	0.0783	30.0408	121.1949	0.1028	39.4153	111.8205	0.0603	23.1165	128.1193
	Φεβρουάριος	245	1.37	152.61	0.0783	30.1192	122.4885	0.1028	39.5181	113.0896	0.0603	23.1768	129.4308
	Μάρτιος	246	3.68	156.29	0.0783	30.1975	126.0940	0.1028	39.6208	116.6707	0.0603	23.2371	133.0545
	Απρίλιος	247	0.00	156.29	0.1175	30.3150	125.9765	0.1542	39.7750	116.5165	0.0904	23.3275	132.9640
	Μάιος	248	0.00	156.29	0.1175	30.4325	125.8590	0.1542	39.9292	116.3624	0.0904	23.4179	132.8736
	Ιούνιος	249	0.00	156.29	0.1763	30.6087	125.6828	0.2313	40.1604	116.1311	0.1356	23.5535	132.7380
	Ιούλιος	250	0.00	156.29	0.1763	30.7850	125.5065	0.2313	40.3917	115.8999	0.1356	23.6892	132.6024
	Αύγουστος	251	0.00	156.29	0.1763	30.9612	125.3303	0.2313	40.6229	115.6686	0.1356	23.8248	132.4667
	Σεπτέμβρης	252	0.00	156.29	0.1763	31.1375	125.1540	0.2313	40.8542	115.4374	0.1356	23.9604	132.3311

**Πίνακας 4.5.1.1 : Υπολογισμός Αθροιστικών Καμπύλων Εισροής-Ζήτησης (Smax = 120 - aG = 10%)**

Υδρολογικό Έτος	Μήνας	A/A Μηνών	Μηνιαίος Όγκος Απορροής V (εκατ. m <sup>3</sup> /μήνα)	Αθροιστική Καμπύλη Εισροής (εκατ.m <sup>3</sup> )	Μηνιαία ζήτηση για ετήσιο όγκο ζήτησης 1,41 εκ.μ <sup>3</sup> (εκ.μ <sup>3</sup> /μήνα)	Αθροιστική Καμπύλη Ζήτησης (για ετήσιο όγκο ζήτησης 1,41 εκ.μ <sup>3</sup> )	Πλεονάζων αθροιστικός ετήσιος όγκος (ετήσιας ζήτησης 1,41 εκατ.μ <sup>3</sup> )	Μηνιαία ζήτηση για ετήσιο όγκο ζήτησης 1,85 εκ.μ <sup>3</sup> (εκ.μ <sup>3</sup> /μήνα)	Αθροιστική Καμπύλη Ζήτησης (για ετήσιο όγκο ζήτησης 1,85 εκ.μ <sup>3</sup> )	Πλεονάζων αθροιστικός ετήσιος όγκος (ετήσιας ζήτησης 1,85 εκατ.μ <sup>3</sup> )	Μηνιαία ζήτηση για ετήσιο όγκο ζήτησης 1,08 εκ.μ <sup>3</sup> (εκ.μ <sup>3</sup> /μήνα)	Αθροιστική Καμπύλη Ζήτησης (για ετήσιο όγκο ζήτησης 1,08 εκ.μ <sup>3</sup> )	Πλεονάζων αθροιστικός ετήσιος όγκος (ετήσιας ζήτησης 1,08 εκατ.μ <sup>3</sup> )
1985 - 1986	Οκτώβριος	253	0.00	156.29	0.1175	31.2550	125.0365	0.1542	41.0083	115.2832	0.0904	24.0508	132.2407
	Νοέμβριος	254	0.00	156.29	0.1175	31.3725	124.9190	0.1542	41.1625	115.1290	0.0904	24.1413	132.1503
	Δεκέμβριος	255	0.00	156.29	0.0783	31.4508	124.8407	0.1028	41.2653	115.0263	0.0603	24.2015	132.0900
	Ιανουάριος	256	0.00	156.29	0.0783	31.5292	124.7624	0.1028	41.3681	114.9235	0.0603	24.2618	132.0297
	Φεβρουάριος	257	2.23	158.52	0.0783	31.6075	126.9154	0.1028	41.4708	117.0521	0.0603	24.3221	134.2009
	Μάρτιος	258	0.00	158.52	0.0783	31.6858	126.8371	0.1028	41.5736	116.9493	0.0603	24.3824	134.1406
	Απρίλιος	259	0.00	158.52	0.1175	31.8033	126.7196	0.1542	41.7278	116.7952	0.0904	24.4728	134.0502
	Μάιος	260	0.00	158.52	0.1175	31.9208	126.6021	0.1542	41.8819	116.6410	0.0904	24.5632	133.9598
	Ιούνιος	261	0.00	158.52	0.1763	32.0971	126.4259	0.2313	42.1132	116.4098	0.1356	24.6988	133.8241
	Ιούλιος	262	0.00	158.52	0.1763	32.2733	126.2496	0.2313	42.3444	116.1785	0.1356	24.8344	133.6885
Αύγουστος	263	0.00	158.52	0.1763	32.4496	126.0734	0.2313	42.5757	115.9473	0.1356	24.9701	133.5529	
Σεπτέμβριος	264	0.00	158.52	0.1763	32.6258	125.8971	0.2313	42.8069	115.7160	0.1356	25.1057	133.4173	
1986 - 1987	Οκτώβριος	265	0.00	158.52	0.1175	32.7433	125.7796	0.1542	42.9611	115.5618	0.0904	25.1961	133.3268
	Νοέμβριος	266	0.00	158.52	0.1175	32.8608	125.6621	0.1542	43.1153	115.4077	0.0904	25.2865	133.2364
	Δεκέμβριος	267	0.00	158.52	0.0783	32.9392	125.5838	0.1028	43.2181	115.3049	0.0603	25.3468	133.1761
	Ιανουάριος	268	0.00	158.52	0.0783	33.0175	125.5054	0.1028	43.3208	115.2021	0.0603	25.4071	133.1159
	Φεβρουάριος	269	0.00	158.52	0.0783	33.0958	125.4271	0.1028	43.4236	115.0993	0.0603	25.4674	133.0556
	Μάρτιος	270	0.00	158.52	0.0783	33.1742	125.3488	0.1028	43.5264	114.9966	0.0603	25.5276	132.9953
	Απρίλιος	271	1.10	159.62	0.1175	33.2917	126.3266	0.1542	43.6806	115.9377	0.0904	25.6181	134.0002
	Μάιος	272	0.00	159.62	0.1175	33.4092	126.2091	0.1542	43.8347	115.7836	0.0904	25.7085	133.9098
	Ιούνιος	273	0.00	159.62	0.1763	33.5854	126.0329	0.2313	44.0660	115.5523	0.1356	25.8441	133.7742
	Ιούλιος	274	0.00	159.62	0.1763	33.7617	125.8566	0.2313	44.2972	115.3211	0.1356	25.9797	133.6386
Αύγουστος	275	0.00	159.62	0.1763	33.9379	125.6804	0.2313	44.5285	115.0898	0.1356	26.1153	133.5030	
Σεπτέμβριος	276	0.00	159.62	0.1763	34.1142	125.5041	0.2313	44.7597	114.8586	0.1356	26.2510	133.3673	
1987 - 1988	Οκτώβριος	277	0.00	159.62	0.1175	34.2317	125.3866	0.1542	44.9139	114.7044	0.0904	26.3414	133.2769
	Νοέμβριος	278	0.00	159.62	0.1175	34.3492	125.2691	0.1542	45.0681	114.5502	0.0904	26.4318	133.1865
	Δεκέμβριος	279	0.00	159.62	0.0783	34.4275	125.1908	0.1028	45.1708	114.4475	0.0603	26.4921	133.1262
	Ιανουάριος	280	0.00	159.62	0.0783	34.5058	125.1125	0.1028	45.2736	114.3447	0.0603	26.5524	133.0659
	Φεβρουάριος	281	2.52	162.14	0.0783	34.5842	127.5588	0.1028	45.3764	116.7666	0.0603	26.6126	135.5303
	Μάρτιος	282	4.10	166.24	0.0783	34.6625	131.5811	0.1028	45.4792	120.7644	0.0603	26.6729	139.5707
	Απρίλιος	283	0.00	166.24	0.1175	34.7800	131.4636	0.1542	45.6333	120.6103	0.0904	26.7633	139.4803
	Μάιος	284	0.00	166.24	0.1175	34.8975	131.3461	0.1542	45.7875	120.4561	0.0904	26.8538	139.3899
	Ιούνιος	285	0.00	166.24	0.1763	35.0738	131.1699	0.2313	46.0188	120.2249	0.1356	26.9894	139.2542
	Ιούλιος	286	0.00	166.24	0.1763	35.2500	130.9936	0.2313	46.2500	119.9936	0.1356	27.1250	139.1186
Αύγουστος	287	0.00	166.24	0.1763	35.4263	130.8174	0.2313	46.4813	119.7624	0.1356	27.2606	138.9830	
Σεπτέμβριος	288	0.00	166.24	0.1763	35.6025	130.6411	0.2313	46.7125	119.5311	0.1356	27.3963	138.8474	

Πίνακας 4.5.1.1 : Υπολογισμός Αθροιστικών Καμπύλων Εισροής-Ζήτησης (Smax = 120 - aG = 10%)

Υδρολογικό Έτος	Μήνας	A/A Μηνών	Μηνιαίος Όγκος Απορροής V (εκατ. m <sup>3</sup> /μήνα)	Αθροιστική Καμπύλη Εισροής (εκατ.m <sup>3</sup> )	Μηνιαία ζήτηση για ετήσιο όγκο ζήτησης 1,41 εκ. m <sup>3</sup> (εκ. m <sup>3</sup> /μήνα)	Αθροιστική Καμπύλη Ζήτησης (για ετήσιο όγκο ζήτησης 1,41 εκ. m <sup>3</sup> )	Πλεονάζων αθροιστικός ετήσιος όγκος (ετήσιας ζήτησης 1,41 εκατ. m <sup>3</sup> )	Μηνιαία ζήτηση για ετήσιο όγκο ζήτησης 1,85 εκ. m <sup>3</sup> (εκ. m <sup>3</sup> /μήνα)	Αθροιστική Καμπύλη Ζήτησης (για ετήσιο όγκο ζήτησης 1,85 εκ. m <sup>3</sup> )	Πλεονάζων αθροιστικός ετήσιος όγκος (ετήσιας ζήτησης 1,85 εκατ. m <sup>3</sup> )	Μηνιαία ζήτηση για ετήσιο όγκο ζήτησης 1,08 εκ. m <sup>3</sup> (εκ. m <sup>3</sup> /μήνα)	Αθροιστική Καμπύλη Ζήτησης (για ετήσιο όγκο ζήτησης 1,08 εκ. m <sup>3</sup> )	Πλεονάζων αθροιστικός ετήσιος όγκος (ετήσιας ζήτησης 1,08 εκατ. m <sup>3</sup> )
1988 - 1989	Οκτώβριος	289	0.00	166.24	0.1175	35.7200	130.5236	0.1542	46.8667	119.3769	0.0904	27.4867	138.7569
	Νοέμβριος	290	0.00	166.24	0.1175	35.8375	130.4061	0.1542	47.0208	119.2228	0.0904	27.5771	138.6665
	Δεκέμβριος	291	3.39	169.64	0.0783	35.9158	133.7208	0.1028	47.1236	122.5130	0.0603	27.6374	141.9993
	Ιανουάριος	292	0.00	169.64	0.0783	35.9942	133.6425	0.1028	47.2264	122.4103	0.0603	27.6976	141.9390
	Φεβρουάριος	293	0.00	169.64	0.0783	36.0725	133.5641	0.1028	47.3292	122.3075	0.0603	27.7579	141.8787
	Μάρτιος	294	0.00	169.64	0.0783	36.1508	133.4858	0.1028	47.4319	122.2047	0.0603	27.8182	141.8184
	Απρίλιος	295	0.00	169.64	0.1175	36.2683	133.3683	0.1542	47.5861	122.0505	0.0904	27.9086	141.7280
	Μάιος	296	0.00	169.64	0.1175	36.3858	133.2508	0.1542	47.7403	121.8964	0.0904	27.9990	141.6376
	Ιούνιος	297	0.00	169.64	0.1763	36.5621	133.0746	0.2313	47.9715	121.6651	0.1356	28.1347	141.5020
	Ιούλιος	298	0.00	169.64	0.1763	36.7383	132.8983	0.2313	48.2028	121.4339	0.1356	28.2703	141.3664
Αύγουστος	299	0.00	169.64	0.1763	36.9146	132.7221	0.2313	48.4340	121.2026	0.1356	28.4059	141.2307	
Σεπτέμβριος	300	0.00	169.64	0.1763	37.0908	132.5458	0.2313	48.6653	120.9714	0.1356	28.5415	141.0951	
1989 - 1990	Οκτώβριος	301	0.00	169.64	0.1175	37.2083	132.4283	0.1542	48.8194	120.8172	0.0904	28.6319	141.0047
	Νοέμβριος	302	0.00	169.64	0.1175	37.3258	132.3108	0.1542	48.9736	120.6630	0.0904	28.7224	140.9143
	Δεκέμβριος	303	0.00	169.64	0.0783	37.4042	132.2325	0.1028	49.0764	120.5603	0.0603	28.7826	140.8540
	Ιανουάριος	304	0.00	169.64	0.0783	37.4825	132.1541	0.1028	49.1792	120.4575	0.0603	28.8429	140.7937
	Φεβρουάριος	305	0.00	169.64	0.0783	37.5608	132.0758	0.1028	49.2819	120.3547	0.0603	28.9032	140.7334
	Μάρτιος	306	0.00	169.64	0.0783	37.6392	131.9975	0.1028	49.3847	120.2519	0.0603	28.9635	140.6732
	Απρίλιος	307	0.00	169.64	0.1175	37.7567	131.8800	0.1542	49.5389	120.0978	0.0904	29.0539	140.5828
	Μάιος	308	0.00	169.64	0.1175	37.8742	131.7625	0.1542	49.6931	119.9436	0.0904	29.1443	140.4923
	Ιούνιος	309	0.00	169.64	0.1763	38.0504	131.5862	0.2313	49.9243	119.7123	0.1356	29.2799	140.3567
	Ιούλιος	310	0.00	169.64	0.1763	38.2267	131.4100	0.2313	50.1556	119.4811	0.1356	29.4156	140.2211
Αύγουστος	311	0.00	169.64	0.1763	38.4029	131.2337	0.2313	50.3868	119.2498	0.1356	29.5512	140.0855	
Σεπτέμβριος	312	0.00	169.64	0.1763	38.5792	131.0575	0.2313	50.6181	119.0186	0.1356	29.6868	139.9498	
1990 - 1991	Οκτώβριος	313	0.00	169.64	0.1175	38.6967	130.9400	0.1542	50.7722	118.8644	0.0904	29.7772	139.8594
	Νοέμβριος	314	0.00	169.64	0.1175	38.8142	130.8225	0.1542	50.9264	118.7103	0.0904	29.8676	139.7690
	Δεκέμβριος	315	0.00	169.64	0.0783	38.8925	130.7441	0.1028	51.0292	118.6075	0.0603	29.9279	139.7087
	Ιανουάριος	316	0.00	169.64	0.0783	38.9708	130.6658	0.1028	51.1319	118.5047	0.0603	29.9882	139.6484
	Φεβρουάριος	317	0.51	170.15	0.0783	39.0492	131.0988	0.1028	51.2347	118.9132	0.0603	30.0485	140.0995
	Μάρτιος	318	2.31	172.45	0.0783	39.1275	133.3261	0.1028	51.3375	121.1161	0.0603	30.1088	142.3448
	Απρίλιος	319	1.75	174.21	0.1175	39.2450	134.9603	0.1542	51.4917	122.7137	0.0904	30.1992	144.0062
	Μάιος	320	0.00	174.21	0.1175	39.3625	134.8428	0.1542	51.6458	122.5595	0.0904	30.2896	143.9157
	Ιούνιος	321	0.00	174.21	0.1763	39.5388	134.6666	0.2313	51.8771	122.3282	0.1356	30.4252	143.7801
	Ιούλιος	322	0.00	174.21	0.1763	39.7150	134.4903	0.2313	52.1083	122.0970	0.1356	30.5608	143.6445
Αύγουστος	323	0.00	174.21	0.1763	39.8913	134.3141	0.2313	52.3396	121.8657	0.1356	30.6965	143.5089	
Σεπτέμβριος	324	0.00	174.21	0.1763	40.0675	134.1378	0.2313	52.5708	121.6345	0.1356	30.8321	143.3732	

Πίνακας 4.5.1.1 : Υπολογισμός Αθροιστικών Καμπύλων Εισροής-Ζήτησης (Smax = 120 - aG = 10%)

Υδρολογικό Έτος	Μήνας	A/A Μηνών	Μηνιαίος Όγκος Απορροής V (εκατ. m <sup>3</sup> /μήνα)	Αθροιστική Καμπύλη Εισροής (εκατ.m <sup>3</sup> )	Μηνιαία ζήτηση για ετήσιο όγκο ζήτησης 1,41 εκ. m <sup>3</sup> (εκ. m <sup>3</sup> / μήνα)	Αθροιστική Καμπύλη Ζήτησης (για ετήσιο όγκο ζήτησης 1,41 εκ. m <sup>3</sup> )	Πλεονάζων αθροιστικός ετήσιος όγκος (ετήσιας ζήτησης 1,41 εκατ. m <sup>3</sup> )	Μηνιαία ζήτηση για ετήσιο όγκο ζήτησης 1,85 εκ. m <sup>3</sup> (εκ. m <sup>3</sup> / μήνα)	Αθροιστική Καμπύλη Ζήτησης (για ετήσιο όγκο ζήτησης 1,85 εκ. m <sup>3</sup> )	Πλεονάζων αθροιστικός ετήσιος όγκος (ετήσιας ζήτησης 1,85 εκατ. m <sup>3</sup> )	Μηνιαία ζήτηση για ετήσιο όγκο ζήτησης 1,08 εκ. m <sup>3</sup> (εκ. m <sup>3</sup> / μήνα)	Αθροιστική Καμπύλη Ζήτησης (για ετήσιο όγκο ζήτησης 1,08 εκ. m <sup>3</sup> )	Πλεονάζων αθροιστικός ετήσιος όγκος (ετήσιας ζήτησης 1,08 εκατ. m <sup>3</sup> )
1991 - 1992	Οκτώβριος	325	0.00	174.21	0.1175	40.1850	134.0203	0.1542	52.7250	121.4803	0.0904	30.9225	143.2828
	Νοέμβριος	326	0.00	174.21	0.1175	40.3025	133.9028	0.1542	52.8792	121.3262	0.0904	31.0129	143.1924
	Δεκέμβριος	327	3.31	177.52	0.0783	40.3808	137.1368	0.1028	52.9819	124.5356	0.0603	31.0732	146.4444
	Ιανουάριος	328	0.04	177.56	0.0783	40.4592	137.0990	0.1028	53.0847	124.4735	0.0603	31.1335	146.4247
	Φεβρουάριος	329	1.77	179.32	0.0783	40.5375	138.7871	0.1028	53.1875	126.1371	0.0603	31.1938	148.1308
	Μάρτιος	330	1.58	180.91	0.0783	40.6158	140.2912	0.1028	53.2903	127.6167	0.0603	31.2540	149.6530
	Απρίλιος	331	0.00	180.91	0.1175	40.7333	140.1737	0.1542	53.4444	127.4626	0.0904	31.3444	149.5626
	Μάιος	332	0.00	180.91	0.1175	40.8508	140.0562	0.1542	53.5986	127.3084	0.0904	31.4349	149.4722
	Ιούνιος	333	0.00	180.91	0.1763	41.0271	139.8799	0.2313	53.8299	127.0772	0.1356	31.5705	149.3365
	Ιούλιος	334	0.00	180.91	0.1763	41.2033	139.7037	0.2313	54.0611	126.8459	0.1356	31.7061	149.2009
Αύγουστος	335	0.00	180.91	0.1763	41.3796	139.5274	0.2313	54.2924	126.6147	0.1356	31.8417	149.0653	
Σεπτέμβριος	336	0.00	180.91	0.1763	41.5558	139.3512	0.2313	54.5236	126.3834	0.1356	31.9774	148.9297	
1992 - 1993	Οκτώβριος	337	0.00	180.91	0.1175	41.6733	139.2337	0.1542	54.6778	126.2292	0.0904	32.0678	148.8392
	Νοέμβριος	338	0.00	180.91	0.1175	41.7908	139.1162	0.1542	54.8319	126.0751	0.0904	32.1582	148.7488
	Δεκέμβριος	339	0.00	180.91	0.0783	41.8692	139.0379	0.1028	54.9347	125.9723	0.0603	32.2185	148.6885
	Ιανουάριος	340	0.00	180.91	0.0783	41.9475	138.9595	0.1028	55.0375	125.8695	0.0603	32.2788	148.6283
	Φεβρουάριος	341	2.27	183.17	0.0783	42.0258	141.1471	0.1028	55.1403	128.0327	0.0603	32.3390	150.8339
	Μάρτιος	342	0.00	183.17	0.0783	42.1042	141.0688	0.1028	55.2431	127.9299	0.0603	32.3993	150.7737
	Απρίλιος	343	0.00	183.17	0.1175	42.2217	140.9513	0.1542	55.3972	127.7757	0.0904	32.4897	150.6832
	Μάιος	344	0.00	183.17	0.1175	42.3392	140.8338	0.1542	55.5514	127.6216	0.0904	32.5801	150.5928
	Ιούνιος	345	0.00	183.17	0.1763	42.5154	140.6575	0.2313	55.7826	127.3903	0.1356	32.7158	150.4572
	Ιούλιος	346	0.00	183.17	0.1763	42.6917	140.4813	0.2313	56.0139	127.1591	0.1356	32.8514	150.3216
Αύγουστος	347	0.00	183.17	0.1763	42.8679	140.3050	0.2313	56.2451	126.9278	0.1356	32.9870	150.1859	
Σεπτέμβριος	348	0.00	183.17	0.1763	43.0442	140.1288	0.2313	56.4764	126.6966	0.1356	33.1226	150.0503	
1993 - 1994	Οκτώβριος	349	0.00	183.17	0.1175	43.1617	140.0113	0.1542	56.6306	126.5424	0.0904	33.2131	149.9599
	Νοέμβριος	350	3.18	186.35	0.1175	43.2792	143.0753	0.1542	56.7847	129.5697	0.0904	33.3035	153.0509
	Δεκέμβριος	351	0.06	186.42	0.0783	43.3575	143.0614	0.1028	56.8875	129.5314	0.0603	33.3638	153.0552
	Ιανουάριος	352	3.85	190.27	0.0783	43.4358	146.8378	0.1028	56.9903	133.2834	0.0603	33.4240	156.8496
	Φεβρουάριος	353	1.71	191.98	0.0783	43.5142	148.4679	0.1028	57.0931	134.8890	0.0603	33.4843	158.4977
	Μάρτιος	354	0.34	192.32	0.0783	43.5925	148.7267	0.1028	57.1958	135.1234	0.0603	33.5446	158.7746
	Απρίλιος	355	0.00	192.32	0.1175	43.7100	148.6092	0.1542	57.3500	134.9692	0.0904	33.6350	158.6842
	Μάιος	356	0.00	192.32	0.1175	43.8275	148.4917	0.1542	57.5042	134.8150	0.0904	33.7254	158.5938
	Ιούνιος	357	0.00	192.32	0.1763	44.0038	148.3155	0.2313	57.7354	134.5838	0.1356	33.8610	158.4582
	Ιούλιος	358	0.00	192.32	0.1763	44.1800	148.1392	0.2313	57.9667	134.3525	0.1356	33.9967	158.3225
Αύγουστος	359	0.00	192.32	0.1763	44.3563	147.9630	0.2313	58.1979	134.1213	0.1356	34.1323	158.1869	
Σεπτέμβριος	360	0.00	192.32	0.1763	44.5325	147.7867	0.2313	58.4292	133.8900	0.1356	34.2679	158.0513	

Πίνακας 4.5.1.1 : Υπολογισμός Αθροιστικών Καμπύλων Εισροής-Ζήτησης (Smax = 120 - aG = 10%)

Υδρολογικό Έτος	Μήνας	A/A Μηνών	Μηνιαίος Όγκος Απορροής V (εκατ. m <sup>3</sup> /μήνα)	Αθροιστική Καμπύλη Εισροής (εκατ.m <sup>3</sup> )	Μηνιαία ζήτηση για ετήσιο όγκο ζήτησης 1,41 εκ. m <sup>3</sup> (εκ. m <sup>3</sup> / μήνα)	Αθροιστική Καμπύλη Ζήτησης (για ετήσιο όγκο ζήτησης 1,41 εκ. m <sup>3</sup> )	Πλεονάζον αθροιστικός ετήσιος όγκος (ετήσιας ζήτησης 1,41 εκατ. m <sup>3</sup> )	Μηνιαία ζήτηση για ετήσιο όγκο ζήτησης 1,85 εκ. m <sup>3</sup> (εκ. m <sup>3</sup> / μήνα)	Αθροιστική Καμπύλη Ζήτησης (για ετήσιο όγκο ζήτησης 1,85 εκ. m <sup>3</sup> )	Πλεονάζον αθροιστικός ετήσιος όγκος (ετήσιας ζήτησης 1,85 εκατ. m <sup>3</sup> )	Μηνιαία ζήτηση για ετήσιο όγκο ζήτησης 1,08 εκ. m <sup>3</sup> (εκ. m <sup>3</sup> / μήνα)	Αθροιστική Καμπύλη Ζήτησης (για ετήσιο όγκο ζήτησης 1,08 εκ. m <sup>3</sup> )	Πλεονάζον αθροιστικός ετήσιος όγκος (ετήσιας ζήτησης 1,08 εκατ. m <sup>3</sup> )
1994 - 1995	Οκτώβριος	361	0.00	192.32	0.1175	44.6500	147.6692	0.1542	58.5833	133.7359	0.0904	34.3583	157.9609
	Νοέμβριος	362	0.00	192.32	0.1175	44.7675	147.5517	0.1542	58.7375	133.5817	0.0904	34.4488	157.8705
	Δεκέμβριος	363	1.89	194.21	0.0783	44.8458	149.3657	0.1028	58.8403	135.3712	0.0603	34.5090	159.7025
	Ιανουάριος	364	5.31	199.52	0.0783	44.9242	154.5953	0.1028	58.9431	140.5764	0.0603	34.5693	164.9501
	Φεβρουάριος	365	0.00	199.52	0.0783	45.0025	154.5169	0.1028	59.0458	140.4736	0.0603	34.6296	164.8898
	Μάρτιος	366	0.59	200.11	0.0783	45.0808	155.0334	0.1028	59.1486	140.9656	0.0603	34.6899	165.4244
	Απρίλιος	367	0.00	200.11	0.1175	45.1983	154.9159	0.1542	59.3028	140.8115	0.0904	34.7803	165.3340
	Μάιος	368	0.00	200.11	0.1175	45.3158	154.7984	0.1542	59.4569	140.6573	0.0904	34.8707	165.2435
	Ιούνιος	369	0.00	200.11	0.1763	45.4921	154.6222	0.2313	59.6882	140.4260	0.1356	35.0063	165.1079
	Ιούλιος	370	0.00	200.11	0.1763	45.6683	154.4459	0.2313	59.9194	140.1948	0.1356	35.1419	164.9723
Αύγουστος	371	0.00	200.11	0.1763	45.8446	154.2697	0.2313	60.1507	139.9635	0.1356	35.2776	164.8367	
Σεπτέμβρης	372	0.00	200.11	0.1763	46.0208	154.0934	0.2313	60.3819	139.7323	0.1356	35.4132	164.7010	
1995 - 1996	Οκτώβριος	373	0.00	200.11	0.1175	46.1383	153.9759	0.1542	60.5361	139.5781	0.0904	35.5036	164.6106
	Νοέμβριος	374	0.00	200.11	0.1175	46.2558	153.8584	0.1542	60.6903	139.4240	0.0904	35.5940	164.5202
	Δεκέμβριος	375	0.00	200.11	0.0783	46.3342	153.7801	0.1028	60.7931	139.3212	0.0603	35.6543	164.4599
	Ιανουάριος	376	3.97	204.08	0.0783	46.4125	157.6677	0.1028	60.8958	143.1844	0.0603	35.7146	168.3656
	Φεβρουάριος	377	3.75	207.83	0.0783	46.4908	161.3407	0.1028	60.9986	146.8329	0.0603	35.7749	172.0567
	Μάρτιος	378	0.18	208.01	0.0783	46.5692	161.4434	0.1028	61.1014	146.9111	0.0603	35.8351	172.1774
	Απρίλιος	379	0.00	208.01	0.1175	46.6867	161.3259	0.1542	61.2556	146.7570	0.0904	35.9256	172.0870
	Μάιος	380	0.00	208.01	0.1175	46.8042	161.2084	0.1542	61.4097	146.6028	0.0904	36.0160	171.9966
	Ιούνιος	381	0.00	208.01	0.1763	46.9804	161.0321	0.2313	61.6410	146.3716	0.1356	36.1516	171.8609
	Ιούλιος	382	0.00	208.01	0.1763	47.1567	160.8559	0.2313	61.8722	146.1403	0.1356	36.2872	171.7253
Αύγουστος	383	0.00	208.01	0.1763	47.3329	160.6796	0.2313	62.1035	145.9091	0.1356	36.4228	171.5897	
Σεπτέμβρης	384	0.00	208.01	0.1763	47.5092	160.5034	0.2313	62.3347	145.6778	0.1356	36.5585	171.4541	

Πίνακας 4.5.1.1 : Υπολογισμός Αθροιστικών Καμπύλων Εισροής-Ζήτησης (Smax = 120 - aG = 10%)

		1.41 εκατ.μ3														
Υδρολογικό Έτος	Μήνας	1 έτος			2 έτη			3 έτη			4 έτη			5 έτη		
		minR/ έτος	maxR/ έτος	Αθροιστική ετήσια	minR/ έτος	maxR/ έτος	Αθροιστική ετήσια	minR/ έτος	maxR/ έτος	Αθροιστική ετήσια	minR/ έτος	maxR/ έτος	Αθροιστική ετήσια	minR/ έτος	maxR/ έτος	Αθροιστική ετήσια
1964 - 1965	Οκτώβριος	-0.20	7.29	7.49	-0.20	7.29	7.49	-0.20	7.29	7.49	-0.20	13.73	13.93	-0.20	20.99	21.19
	Νοέμβριος	-0.20	7.29		-0.20	7.29		-0.20	7.29		-0.20	13.73		-0.20	20.99	
	Δεκέμβριος															
	Ιανουάριος															
	Φεβρουάριος															
	Μάρτιος															
	Απρίλιος															
	Μάιος															
	Ιούνιος															
	Ιούλιος															
	Αύγουστος															
	Σεπτέμβρης															
1965 - 1966	Οκτώβριος	4.86	6.24	6.24												
	Νοέμβριος	0.00	6.24													
	Δεκέμβριος															
	Ιανουάριος															
	Φεβρουάριος															
	Μάρτιος															
	Απρίλιος															
	Μάιος															
	Ιούνιος															
	Ιούλιος															
	Αύγουστος															
	Σεπτέμβρης															
1966 - 1967	Οκτώβριος	4.47	6.20	6.20	4.47	13.73	13.73									
	Νοέμβριος	0.00	6.20		0.00	13.73										
	Δεκέμβριος															
	Ιανουάριος															
	Φεβρουάριος															
	Μάρτιος															
	Απρίλιος															
	Μάιος															
	Ιούνιος															
	Ιούλιος															
	Αύγουστος															
	Σεπτέμβρης															

Πίνακας 4.5.1.1 : Υπολογισμός Αθροιστικών Καμπύλων Εισροής-Ζήτησης (Smax = 120 - aG = 10%)

		1.41 εκατ.μ3																												
Υδρολογικό Έτος	Μήνας	1 έτος			2 έτη			3 έτη			4 έτη			5 έτη																
		minR/έτος	maxR/έτος	Αθροιστική ετήσια	minR/έτος	maxR/έτος	Αθροιστική ετήσια	minR/έτος	maxR/έτος	Αθροιστική ετήσια	minR/έτος	maxR/έτος	Αθροιστική ετήσια	minR/έτος	maxR/έτος	Αθροιστική ετήσια														
1967 - 1968	Οκτώβριος	4.95	13.73	13.73				4.95	24.00	24.00																				
	Νοέμβριος	0.00	13.73					0.00	24.00																					
	Δεκέμβριος																													
	Ιανουάριος																													
	Φεβρουάριος																													
	Μάρτιος																													
	Απρίλιος																													
	Μάιος																													
	Ιούνιος																													
	Ιούλιος																													
	Αύγουστος																													
Σεπτέμβριος																														
1968 - 1969	Οκτώβριος	12.67	20.99	20.99	12.67	24.00	24.00				12.67	37.96	37.96																	
	Νοέμβριος	0.00	20.99		0.00	24.00					0.00	37.96																		
	Δεκέμβριος																													
	Ιανουάριος																													
	Φεβρουάριος																													
	Μάρτιος																													
	Απρίλιος																													
	Μάιος																													
	Ιούνιος																													
	Ιούλιος																													
	Αύγουστος																													
Σεπτέμβριος																														
1969 - 1970	Οκτώβριος	19.82	24.00	24.00																										
	Νοέμβριος	0.00	24.00															19.82	50.14	50.14										
	Δεκέμβριος																													
	Ιανουάριος																													
	Φεβρουάριος																													
	Μάρτιος																													
	Απρίλιος																													
	Μάιος																													
	Ιούνιος																													
	Ιούλιος																													
	Αύγουστος																													
Σεπτέμβριος																														

Πίνακας 4.5.1.1 : Υπολογισμός Αθροιστικών Καμπύλων Εισροής-Ζήτησης (Smax = 120 - aG = 10%)

		1.41 εκατ.μ3														
Υδρολογικό Έτος	Μήνας	1 έτος			2 έτη			3 έτη			4 έτη			5 έτη		
		minR/έτος	maxR/έτος	Αθροιστική ετήσια	minR/έτος	maxR/έτος	Αθροιστική ετήσια	minR/έτος	maxR/έτος	Αθροιστική ετήσια	minR/έτος	maxR/έτος	Αθροιστική ετήσια	minR/έτος	maxR/έτος	Αθροιστική ετήσια
1970 - 1971	Οκτώβριος	22.66	31.10	31.10	22.66	37.96	37.96	22.66	48.43	48.43						
	Νοέμβριος	0.00	31.10		0.00	37.96		0.00	48.43							
	Δεκέμβριος															
	Ιανουάριος															
	Φεβρουάριος															
	Μάρτιος															
	Απρίλιος															
	Μάιος															
	Ιούνιος															
	Ιούλιος															
	Αύγουστος															
Σεπτέμβριος																
1971 - 1972	Οκτώβριος	29.85	37.96	37.96												
	Νοέμβριος	0.00	37.96													
	Δεκέμβριος															
	Ιανουάριος															
	Φεβρουάριος															
	Μάρτιος															
	Απρίλιος															
	Μάιος															
	Ιούνιος															
	Ιούλιος															
	Αύγουστος															
Σεπτέμβριος																
1972 - 1973	Οκτώβριος	36.63	48.43	48.43	36.63	50.14	50.14				36.63	59.13	59.13			
	Νοέμβριος	0.00	48.43		0.00	50.14		0.00	59.13							
	Δεκέμβριος															
	Ιανουάριος															
	Φεβρουάριος															
	Μάρτιος															
	Απρίλιος															
	Μάιος															
	Ιούνιος															
	Ιούλιος															
	Αύγουστος															
Σεπτέμβριος																



Πίνακας 4.5.1.1 : Υπολογισμός Αθροιστικών Καμπύλων Εισροής-Ζήτησης (Smax = 120 - aG = 10%)

		1.41 εκατ. m <sup>3</sup>																								
Υδρολογικό Έτος	Μήνας	1 έτος			2 έτη			3 έτη			4 έτη			5 έτη												
		minR/έτος	maxR/έτος	Αθροιστική ετήσια	minR/έτος	maxR/έτος	Αθροιστική ετήσια	minR/έτος	maxR/έτος	Αθροιστική ετήσια	minR/έτος	maxR/έτος	Αθροιστική ετήσια	minR/έτος	maxR/έτος	Αθροιστική ετήσια										
1973 - 1974	Οκτώβριος	47.10	50.14	50.14				47.10	59.13	59.13																
	Νοέμβριος	0.00	50.14					0.00	59.13																	
	Δεκέμβριος																									
	Ιανουάριος																									
	Φεβρουάριος																									
	Μάρτιος																									
	Απρίλιος																									
	Μάιος																									
	Ιούνιος																									
	Ιούλιος																									
	Αύγουστος																									
Σεπτέμβριος																										
1974 - 1975	Οκτώβριος	47.71	49.08	49.08	47.48	59.13	59.13																			
	Νοέμβριος	0.00	49.08		0.00	59.13																				
	Δεκέμβριος																									
	Ιανουάριος																									
	Φεβρουάριος																									
	Μάρτιος																									
	Απρίλιος																									
	Μάιος																									
	Ιούνιος																									
	Ιούλιος																									
	Αύγουστος																									
Σεπτέμβριος																										
1975 - 1976	Οκτώβριος	47.48	59.13	59.13				47.48	59.13	59.13																
	Νοέμβριος	0.00	59.13					0.00	59.13																	
	Δεκέμβριος																									
	Ιανουάριος																									
	Φεβρουάριος																									
	Μάρτιος																									
	Απρίλιος																									
	Μάιος																									
	Ιούνιος																									
	Ιούλιος																									
	Αύγουστος																									
Σεπτέμβριος																										

Πίνακας 4.5.1.1 : Υπολογισμός Αθροιστικών Καμπύλων Εισροής-Ζήτησης (Smax = 120 - aG = 10%)

		1.41 εκατ.μ3																					
Υδρολογικό Έτος	Μήνας	1 έτος			2 έτη			3 έτη			4 έτη			5 έτη									
		minR/έτος	maxR/έτος	Αθροιστική ετήσια	minR/έτος	maxR/έτος	Αθροιστική ετήσια	minR/έτος	maxR/έτος	Αθροιστική ετήσια	minR/έτος	maxR/έτος	Αθροιστική ετήσια	minR/έτος	maxR/έτος	Αθροιστική ετήσια							
1976 -1977	Οκτώβριος	58.19	63.38	63.38	58.19	73.02	73.02	58.19	77.10	77.10	58.19	84.50	84.50										
	Νοέμβριος	0.00	63.38		0.00	73.02		0.00	77.10		0.00	84.50											
	Δεκέμβριος																						
	Ιανουάριος																						
	Φεβρουάριος																						
	Μάρτιος																						
	Απρίλιος																						
	Μάιος																						
	Ιούνιος																						
	Ιούλιος																						
	Αύγουστος																						
Σεπτέμβριος																							
1977 - 1978	Οκτώβριος	62.13	73.02	73.02																			
	Νοέμβριος	0.00	73.02																				
	Δεκέμβριος																						
	Ιανουάριος																						
	Φεβρουάριος																						
	Μάρτιος																						
	Απρίλιος																						
	Μάιος																						
	Ιούνιος																						
	Ιούλιος																						
	Αύγουστος																						
Σεπτέμβριος																							
1978 - 1979	Οκτώβριος	72.08	77.10	77.10	72.08	84.50	84.50																
	Νοέμβριος	0.00	77.10		0.00	84.50																	
	Δεκέμβριος																						
	Ιανουάριος																						
	Φεβρουάριος																						
	Μάρτιος																						
	Απρίλιος																						
	Μάιος																						
	Ιούνιος																						
	Ιούλιος																						
	Αύγουστος																						
Σεπτέμβριος																							

Πίνακας 4.5.1.1 : Υπολογισμός Αθροιστικών Καμπύλων Εισροής-Ζήτησης (Smax = 120 - aG = 10%)

		1.41 εκατ. m3																				
Υδρολογικό Έτος	Μήνας	1 έτος			2 έτη			3 έτη			4 έτη			5 έτη								
		minR/έτος	maxR/έτος	Αθροιστική ετήσια	minR/έτος	maxR/έτος	Αθροιστική ετήσια	minR/έτος	maxR/έτος	Αθροιστική ετήσια	minR/έτος	maxR/έτος	Αθροιστική ετήσια	minR/έτος	maxR/έτος	Αθροιστική ετήσια						
1979 - 1980	Οκτώβριος	75.97	84.50	84.50				75.97	104.05	104.05						75.97	116.79	116.79				
	Νοέμβριος	0.00	84.50					0.00	104.05							0.00	116.79					
	Δεκέμβριος																					
	Ιανουάριος																					
	Φεβρουάριος																					
	Μάρτιος																					
	Απρίλιος																					
	Μάιος																					
	Ιούνιος																					
	Ιούλιος																					
	Αύγουστος																					
	Σεπτέμβρης																					
1980 - 1981	Οκτώβριος	83.33	94.35	94.35	83.33	104.05	104.05									83.33	116.79	116.79				
	Νοέμβριος	0.00	94.35		0.00	104.05										0.00	116.79					
	Δεκέμβριος																					
	Ιανουάριος																					
	Φεβρουάριος																					
	Μάρτιος																					
	Απρίλιος																					
	Μάιος																					
	Ιούνιος																					
	Ιούλιος																					
	Αύγουστος																					
	Σεπτέμβρης																					
1981 - 1982	Οκτώβριος	93.09	104.05	104.05																		
	Νοέμβριος	0.00	104.05																			
	Δεκέμβριος																					
	Ιανουάριος																					
	Φεβρουάριος																					
	Μάρτιος																					
	Απρίλιος																					
	Μάιος																					
	Ιούνιος																					
	Ιούλιος																					
	Αύγουστος																					
	Σεπτέμβρης																					

Πίνακας 4.5.1.1 : Υπολογισμός Αθροιστικών Καμπύλων Εισροής-Ζήτησης (Smax = 120 - aG = 10%)

		1.41 εκατ. m <sup>3</sup>														
Υδρολογικό Έτος	Μήνας	1 έτος			2 έτη			3 έτη			4 έτη			5 έτη		
		minR/έτος	maxR/έτος	Αθροιστική ετήσια	minR/έτος	maxR/έτος	Αθροιστική ετήσια	minR/έτος	maxR/έτος	Αθροιστική ετήσια	minR/έτος	maxR/έτος	Αθροιστική ετήσια	minR/έτος	maxR/έτος	Αθροιστική ετήσια
1982 - 1983	Οκτώβριος	102.84	107.87	107.87	102.84	116.79	116.79	102.84	126.09	126.09						
	Νοέμβριος	0.00	107.87		0.00	116.79		0.00	126.09							
	Δεκέμβριος															
	Ιανουάριος															
	Φεβρουάριος															
	Μάρτιος															
	Απρίλιος															
	Μάιος															
	Ιούνιος															
	Ιούλιος															
	Αύγουστος															
	Σεπτέμβρης															
1983 - 1984	Οκτώβριος	106.70	116.79	116.79												
	Νοέμβριος	0.00	116.79													
	Δεκέμβριος															
	Ιανουάριος															
	Φεβρουάριος															
	Μάρτιος															
	Απρίλιος															
	Μάιος															
	Ιούνιος															
	Ιούλιος															
	Αύγουστος															
	Σεπτέμβρης															
1984 - 1985	Οκτώβριος	115.65	126.09	126.09	115.65	126.92	126.92				115.65	131.58	131.58	115.65	133.72	133.72
	Νοέμβριος	0.00	126.09		0.00	126.92		0.00	131.58		0.00	133.72				
	Δεκέμβριος															
	Ιανουάριος															
	Φεβρουάριος															
	Μάρτιος															
	Απρίλιος															
	Μάιος															
	Ιούνιος															
	Ιούλιος															
	Αύγουστος															
	Σεπτέμβρης															

Πίνακας 4.5.1.1 : Υπολογισμός Αθροιστικών Καμπύλων Εισροής-Ζήτησης (Smax = 120 - aG = 10%)

		1.41 εκατ.μ3																											
Υδρολογικό Έτος	Μήνας	1 έτος			2 έτη			3 έτη			4 έτη			5 έτη															
		minR/έτος	maxR/έτος	Αθροιστική ετήσια	minR/έτος	maxR/έτος	Αθροιστική ετήσια	minR/έτος	maxR/έτος	Αθροιστική ετήσια	minR/έτος	maxR/έτος	Αθροιστική ετήσια	minR/έτος	maxR/έτος	Αθροιστική ετήσια													
1985 - 1986	Οκτώβριος	124.76	126.92	126.92				124.76	131.58	131.58																			
	Νοέμβριος	0.00	126.92					0.00	131.58																				
	Δεκέμβριος																												
	Ιανουάριος																												
	Φεβρουάριος																												
	Μάρτιος																												
	Απρίλιος																												
	Μάιος																												
	Ιούνιος																												
	Ιούλιος																												
	Αύγουστος																												
	Σεπτέμβρης																												
1986 - 1987	Οκτώβριος	125.35	126.33	126.33	125.11	131.58	131.58																						
	Νοέμβριος	0.00	126.33		0.00	131.58																							
	Δεκέμβριος																												
	Ιανουάριος																												
	Φεβρουάριος																												
	Μάρτιος																												
	Απρίλιος																												
	Μάιος																												
	Ιούνιος																												
	Ιούλιος																												
	Αύγουστος																												
	Σεπτέμβρης																												
1987 - 1988	Οκτώβριος	125.11	131.58	131.58																									
	Νοέμβριος	0.00	131.58																										
	Δεκέμβριος																												
	Ιανουάριος																												
	Φεβρουάριος																												
	Μάρτιος																												
	Απρίλιος																												
	Μάιος																												
	Ιούνιος																												
	Ιούλιος																												
	Αύγουστος																												
	Σεπτέμβρης																												

Πίνακας 4.5.1.1 : Υπολογισμός Αθροιστικών Καμπύλων Εισροής-Ζήτησης (Smax = 120 - aG = 10%)

		1.41 εκατ.μ3																			
Υδρολογικό Έτος	Μήνας	1 έτος			2 έτη			3 έτη			4 έτη			5 έτη							
		minR/έτος	maxR/έτος	Αθροιστική ετήσια	minR/έτος	maxR/έτος	Αθροιστική ετήσια	minR/έτος	maxR/έτος	Αθροιστική ετήσια	minR/έτος	maxR/έτος	Αθροιστική ετήσια	minR/έτος	maxR/έτος	Αθροιστική ετήσια					
1988 - 1989	Οκτώβριος	130.41	133.72	133.72	130.41	133.72	133.72	130.41	134.96	134.96	130.41	140.29	140.29								
	Νοέμβριος	0.00	133.72		0.00	133.72		0.00	134.96		0.00	140.29									
	Δεκέμβριος																				
	Ιανουάριος																				
	Φεβρουάριος																				
	Μάρτιος																				
	Απρίλιος																				
	Μάιος																				
	Ιούνιος																				
	Ιούλιος																				
	Αύγουστος																				
Σεπτέμβρης																					
1989 - 1990	Οκτώβριος	131.06	132.43	132.43										130.67	148.73	148.73					
	Νοέμβριος	0.00	132.43									0.00		148.73							
	Δεκέμβριος																				
	Ιανουάριος																				
	Φεβρουάριος																				
	Μάρτιος																				
	Απρίλιος																				
	Μάιος																				
	Ιούνιος																				
	Ιούλιος																				
	Αύγουστος																				
Σεπτέμβρης																					
1990 - 1991	Οκτώβριος	130.67	134.96	134.96	130.67	140.29	140.29														
	Νοέμβριος	0.00	134.96		0.00	140.29															
	Δεκέμβριος																				
	Ιανουάριος																				
	Φεβρουάριος																				
	Μάρτιος																				
	Απρίλιος																				
	Μάιος																				
	Ιούνιος																				
	Ιούλιος																				
	Αύγουστος																				
Σεπτέμβρης																					

Πίνακας 4.5.1.1 : Υπολογισμός Αθροιστικών Καμπύλων Εισροής-Ζήτησης (Smax = 120 - aG = 10%)

		1.41 εκατ.μ3																								
Υδρολογικό Έτος	Μήνας	1 έτος			2 έτη			3 έτη			4 έτη			5 έτη												
		minR/έτος	maxR/έτος	Αθροιστική ετήσια	minR/έτος	maxR/έτος	Αθροιστική ετήσια	minR/έτος	maxR/έτος	Αθροιστική ετήσια	minR/έτος	maxR/έτος	Αθροιστική ετήσια	minR/έτος	maxR/έτος	Αθροιστική ετήσια										
1991 - 1992	Οκτώβριος	133.90	140.29	140.29				133.90	148.73	148.73																
	Νοέμβριος	0.00	140.29					0.00	148.73																	
	Δεκέμβριος																									
	Ιανουάριος																									
	Φεβρουάριος																									
	Μάρτιος																									
	Απρίλιος																									
	Μάιος																									
	Ιούνιος																									
	Ιούλιος																									
	Αύγουστος																									
Σεπτέμβρης																										
1992 - 1993	Οκτώβριος	138.96	141.15	141.15	138.96	148.73	148.73				138.96	161.44	161.44													
	Νοέμβριος	0.00	141.15		0.00	148.73					0.00	161.44														
	Δεκέμβριος																									
	Ιανουάριος																									
	Φεβρουάριος																									
	Μάρτιος																									
	Απρίλιος																									
	Μάιος																									
	Ιούνιος																									
	Ιούλιος																									
	Αύγουστος																									
Σεπτέμβρης																										
1993 - 1994	Οκτώβριος	140.01	148.73	148.73				140.01	148.73	148.73																
	Νοέμβριος	0.00	148.73					0.00	148.73																	
	Δεκέμβριος																									
	Ιανουάριος																									
	Φεβρουάριος																									
	Μάρτιος																									
	Απρίλιος																									
	Μάιος																									
	Ιούνιος																									
	Ιούλιος																									
	Αύγουστος																									
Σεπτέμβρης																										

Πίνακας 4.5.1.1 : Υπολογισμός Αθροιστικών Καμπύλων Εισροής-Ζήτησης (Smax = 120 - aG = 10%)

		1.41 εκατ.μ3														
Υδρολογικό Έτος	Μήνας	1 έτος			2 έτη			3 έτη			4 έτη			5 έτη		
		minR/έτος	maxR/έτος	Αθροιστική ετήσια	minR/έτος	maxR/έτος	Αθροιστική ετήσια	minR/έτος	maxR/έτος	Αθροιστική ετήσια	minR/έτος	maxR/έτος	Αθροιστική ετήσια	minR/έτος	maxR/έτος	Αθροιστική ετήσια
1994 - 1995	Οκτώβριος	147.55	155.03	155.03	147.55	161.44	161.44	147.55	161.44	161.44				147.55	161.44	161.44
	Νοέμβριος	0.00	155.03		0.00	161.44		0.00	161.44		0.00	161.44	0.00	161.44		
	Δεκέμβριος															
	Ιανουάριος															
	Φεβρουάριος															
	Μάρτιος															
	Απρίλιος															
	Μάιος															
	Ιούνιος															
	Ιούλιος															
	Αύγουστος															
	Σεπτέμβρης															
1995 - 1996	Οκτώβριος	153.78	161.44	161.44												
	Νοέμβριος	0.00	161.44													
	Δεκέμβριος															
	Ιανουάριος															
	Φεβρουάριος															
	Μάρτιος															
	Απρίλιος															
	Μάιος															
	Ιούνιος															
	Ιούλιος															
	Αύγουστος															
	Σεπτέμβρης															
		<b>minVλ=</b>	<b>6.20</b>		<b>minVλ=</b>	<b>7.49</b>		<b>minVλ=</b>	<b>7.49</b>		<b>minVλ=</b>	<b>13.93</b>		<b>minVλ=</b>	<b>21.19</b>	
		<b>maxVλ=</b>	<b>161.44</b>		<b>maxVλ=</b>	<b>161.44</b>		<b>maxVλ=</b>	<b>161.44</b>		<b>maxVλ=</b>	<b>161.44</b>		<b>maxVλ=</b>	<b>161.44</b>	



Πίνακας 4.5.1.1 : Υπολογισμός Αθροιστικών Καμπύλων Εισροής-Ζήτησης (Smax = 120 - aG = 10%)

1.85 εκατ.μ3

Υδρολογικό Έτος	Μήνας	1 έτος			2 έτη			3 έτη			4 έτη			5 έτη		
		minR/έτος	maxR/έτος	Αθροιστική ετήσια	minR/έτος	maxR/έτος	Αθροιστική ετήσια	minR/έτος	maxR/έτος	Αθροιστική ετήσια	minR/έτος	maxR/έτος	Αθροιστική ετήσια	minR/έτος	maxR/έτος	Αθροιστική ετήσια
1964 - 1965	Οκτώβριος	-0.26	7.16	7.42	-0.26	7.16	7.42	-0.26	7.16	7.42	-0.26	12.20	12.46	-0.26	19.00	19.26
	Νοέμβριος	-0.26	7.16		-0.26	7.16		-0.26	7.16		-0.26	12.20		-0.26	19.00	
	Δεκέμβριος															
	Ιανουάριος															
	Φεβρουάριος															
	Μάρτιος															
	Απρίλιος															
	Μάιος															
	Ιούνιος															
	Ιούλιος															
	Αύγουστος															
	Σεπτέμβρης															
1965 - 1966	Οκτώβριος	3.97	5.77	5.77												
	Νοέμβριος	0.00	5.77													
	Δεκέμβριος															
	Ιανουάριος															
	Φεβρουάριος															
	Μάρτιος															
	Απρίλιος															
	Μάιος															
	Ιούνιος															
	Ιούλιος															
	Αύγουστος															
	Σεπτέμβρης															
1966 - 1967	Οκτώβριος	3.46	5.14	5.14	3.46	12.20	12.20									
	Νοέμβριος	0.00	5.14		0.00	12.20										
	Δεκέμβριος															
	Ιανουάριος															
	Φεβρουάριος															
	Μάρτιος															
	Απρίλιος															
	Μάιος															
	Ιούνιος															
	Ιούλιος															
	Αύγουστος															
	Σεπτέμβρης															

Πίνακας 4.5.1.1 : Υπολογισμός Αθροιστικών Καμπύλων Εισροής-Ζήτησης (Smax = 120 - aG = 10%)

1.85 εκατ. m3

Υδρολογικό Έτος	Μήνας	1 έτος			2 έτη			3 έτη			4 έτη			5 έτη							
		minR/ έτος	maxR/ έτος	Αθροιστική ετήσια	minR/ έτος	maxR/ έτος	Αθροιστική ετήσια	minR/ έτος	maxR/ έτος	Αθροιστική ετήσια	minR/ έτος	maxR/ έτος	Αθροιστική ετήσια	minR/ έτος	maxR/ έτος	Αθροιστική ετήσια					
1967 - 1968	Οκτώβριος	3.49	12.20	12.20				3.49	21.56	21.56											
	Νοέμβριος	0.00	12.20					0.00	21.56												
	Δεκέμβριος																				
	Ιανουάριος																				
	Φεβρουάριος																				
	Μάρτιος																				
	Απρίλιος																				
	Μάιος																				
	Ιούνιος																				
	Ιούλιος																				
	Αύγουστος																				
Σεπτέμβρης																					
1968 - 1969	Οκτώβριος	10.81	19.00	19.00	10.81	21.56	21.56				10.81	34.60	34.60								
	Νοέμβριος	0.00	19.00		0.00	21.56					0.00	34.60									
	Δεκέμβριος																				
	Ιανουάριος																				
	Φεβρουάριος																				
	Μάρτιος																				
	Απρίλιος																				
	Μάιος																				
	Ιούνιος																				
	Ιούλιος																				
	Αύγουστος																				
Σεπτέμβρης																					
1969 - 1970	Οκτώβριος	17.46	21.56	21.56																	
	Νοέμβριος	0.00	21.56														0.00	21.56	17.46	45.83	45.83
	Δεκέμβριος																				
	Ιανουάριος																				
	Φεβρουάριος																				
	Μάρτιος																				
	Απρίλιος																				
	Μάιος																				
	Ιούνιος																				
	Ιούλιος																				
	Αύγουστος																				
Σεπτέμβρης																					

Πίνακας 4.5.1.1 : Υπολογισμός Αθροιστικών Καμπύλων Εισροής-Ζήτησης (Smax = 120 - aG = 10%)

1.85 εκατ.μ3

Υδρολογικό Έτος	Μήνας	1 έτος			2 έτη			3 έτη			4 έτη			5 έτη		
		minR/ έτος	maxR/ έτος	Αθροιστική ετήσια	minR/ έτος	maxR/ έτος	Αθροιστική ετήσια	minR/ έτος	maxR/ έτος	Αθροιστική ετήσια	minR/ έτος	maxR/ έτος	Αθροιστική ετήσια	minR/ έτος	maxR/ έτος	Αθροιστική ετήσια
1970 - 1971	Οκτώβριος	19.82	28.18	28.18	19.82	34.60	34.60	19.82	44.58	44.58						
	Νοέμβριος	0.00	28.18		0.00	34.60		0.00	44.58							
	Δεκέμβριος															
	Ιανουάριος															
	Φεβρουάριος															
	Μάρτιος															
	Απρίλιος															
	Μάιος															
	Ιούνιος															
	Ιούλιος															
	Αύγουστος															
Σεπτέμβριος																
1971 - 1972	Οκτώβριος	26.54	34.60	34.60												
	Νοέμβριος	0.00	34.60													
	Δεκέμβριος															
	Ιανουάριος															
	Φεβρουάριος															
	Μάρτιος															
	Απρίλιος															
	Μάιος															
	Ιούνιος															
	Ιούλιος															
	Αύγουστος															
Σεπτέμβριος																
1972 - 1973	Οκτώβριος	32.85	44.58	44.58	32.85	45.83	45.83				32.85	53.85	53.85			
	Νοέμβριος	0.00	44.58		0.00	45.83		0.00	53.85							
	Δεκέμβριος															
	Ιανουάριος															
	Φεβρουάριος															
	Μάρτιος															
	Απρίλιος															
	Μάιος															
	Ιούνιος															
	Ιούλιος															
	Αύγουστος															
Σεπτέμβριος																

Πίνακας 4.5.1.1 : Υπολογισμός Αθροιστικών Καμπύλων Εισροής-Ζήτησης (Smax = 120 - aG = 10%)

1.85 εκατ. m3

Υδρολογικό Έτος	Μήνας	1 έτος			2 έτη			3 έτη			4 έτη			5 έτη															
		minR/έτος	maxR/έτος	Αθροιστική ετήσια	minR/έτος	maxR/έτος	Αθροιστική ετήσια	minR/έτος	maxR/έτος	Αθροιστική ετήσια	minR/έτος	maxR/έτος	Αθροιστική ετήσια	minR/έτος	maxR/έτος	Αθροιστική ετήσια													
1973 - 1974	Οκτώβριος	42.83	45.83	45.83				42.33	53.85	53.85																			
	Νοέμβριος	0.00	45.83					0.00	53.85																				
	Δεκέμβριος																												
	Ιανουάριος																												
	Φεβρουάριος																												
	Μάρτιος																												
	Απρίλιος																												
	Μάιος																												
	Ιούνιος																												
	Ιούλιος																												
	Αύγουστος																												
Σεπτέμβριος																													
1974 - 1975	Οκτώβριος	42.64	44.44	44.44	42.33	53.85	53.85																						
	Νοέμβριος	0.00	44.44		0.00	53.85											42.33	70.49	70.49										
	Δεκέμβριος																												
	Ιανουάριος																												
	Φεβρουάριος																												
	Μάρτιος																												
	Απρίλιος																												
	Μάιος																												
	Ιούνιος																												
	Ιούλιος																												
	Αύγουστος																												
Σεπτέμβριος																													
1975 - 1976	Οκτώβριος	42.33	53.85	53.85																									
	Νοέμβριος	0.00	53.85																										
	Δεκέμβριος																												
	Ιανουάριος																												
	Φεβρουάριος																												
	Μάρτιος																												
	Απρίλιος																												
	Μάιος																												
	Ιούνιος																												
	Ιούλιος																												
	Αύγουστος																												
Σεπτέμβριος																													

Πίνακας 4.5.1.1 : Υπολογισμός Αθροιστικών Καμπύλων Εισροής-Ζήτησης (Smax = 120 - aG = 10%)

1.85 εκατ.μ3

Υδρολογικό Έτος	Μήνας	1 έτος			2 έτη			3 έτη			4 έτη			5 έτη						
		minR/ έτος	maxR/ έτος	Αθροιστική ετήσια	minR/ έτος	maxR/ έτος	Αθροιστική ετήσια	minR/ έτος	maxR/ έτος	Αθροιστική ετήσια	minR/ έτος	maxR/ έτος	Αθροιστική ετήσια	minR/ έτος	maxR/ έτος	Αθροιστική ετήσια				
1976 -1977	Οκτώβριος	52.62	57.70	57.70	52.62	66.81	66.81	52.62	70.49	70.49	52.62	77.40	77.40							
	Νοέμβριος	0.00	57.70		0.00	66.81		0.00	70.49		0.00	77.40								
	Δεκέμβριος																			
	Ιανουάριος																			
	Φεβρουάριος																			
	Μάρτιος																			
	Απρίλιος																			
	Μάιος																			
	Ιούνιος																			
	Ιούλιος																			
	Αύγουστος																			
	Σεπτέμβριος																			
1977 - 1978	Οκτώβριος	56.06	66.81	66.81																
	Νοέμβριος	0.00	66.81																	
	Δεκέμβριος																			
	Ιανουάριος																			
	Φεβρουάριος																			
	Μάρτιος																			
	Απρίλιος																			
	Μάιος																			
	Ιούνιος																			
	Ιούλιος																			
	Αύγουστος																			
	Σεπτέμβριος																			
1978 - 1979	Οκτώβριος	65.58	70.49	70.49	65.58	77.40	77.40													
	Νοέμβριος	0.00	70.49		0.00	77.40														
	Δεκέμβριος																			
	Ιανουάριος																			
	Φεβρουάριος																			
	Μάρτιος																			
	Απρίλιος																			
	Μάιος																			
	Ιούνιος																			
	Ιούλιος																			
	Αύγουστος																			
	Σεπτέμβριος																			

Πίνακας 4.5.1.1 : Υπολογισμός Αθροιστικών Καμπύλων Εισροής-Ζήτησης (Smax = 120 - aG = 10%)

1.85 εκατ. m3

Υδρολογικό Έτος	Μήνας	1 έτος			2 έτη			3 έτη			4 έτη			5 έτη						
		minR/έτος	maxR/έτος	Αθροιστική ετήσια	minR/έτος	maxR/έτος	Αθροιστική ετήσια	minR/έτος	maxR/έτος	Αθροιστική ετήσια	minR/έτος	maxR/έτος	Αθροιστική ετήσια	minR/έτος	maxR/έτος	Αθροιστική ετήσια				
1979 - 1980	Οκτώβριος	69.00	77.40	77.40				69.00	95.99	95.99						107.79				
	Νοέμβριος	0.00	77.40					0.00	95.99								69.00	107.79		
	Δεκέμβριος																			
	Ιανουάριος																			
	Φεβρουάριος																			
	Μάρτιος																			
	Απρίλιος																			
	Μάιος																			
	Ιούνιος																			
	Ιούλιος																			
	Αύγουστος																			
	Σεπτέμβριος																			
1980 - 1981	Οκτώβριος	75.86	86.81	86.81	75.86	95.99	95.99									107.79				
	Νοέμβριος	0.00	86.81		0.00	95.99											75.86	107.79		
	Δεκέμβριος																			
	Ιανουάριος																			
	Φεβρουάριος																			
	Μάρτιος																			
	Απρίλιος																			
	Μάιος																			
	Ιούνιος																			
	Ιούλιος																			
	Αύγουστος																			
	Σεπτέμβριος																			
1981 - 1982	Οκτώβριος	85.16	95.99	95.99																
	Νοέμβριος	0.00	95.99																	
	Δεκέμβριος																			
	Ιανουάριος																			
	Φεβρουάριος																			
	Μάρτιος																			
	Απρίλιος																			
	Μάιος																			
	Ιούνιος																			
	Ιούλιος																			
	Αύγουστος																			
	Σεπτέμβριος																			

Πίνακας 4.5.1.1 : Υπολογισμός Αθροιστικών Καμπύλων Εισροής-Ζήτησης (Smax = 120 - aG = 10%)

1.85 εκατ. m3

Υδρολογικό Έτος	Μήνας	1 έτος			2 έτη			3 έτη			4 έτη			5 έτη		
		minR/έτος	maxR/έτος	Αθροιστική ετήσια	minR/έτος	maxR/έτος	Αθροιστική ετήσια	minR/έτος	maxR/έτος	Αθροιστική ετήσια	minR/έτος	maxR/έτος	Αθροιστική ετήσια	minR/έτος	maxR/έτος	Αθροιστική ετήσια
1982 - 1983	Οκτώβριος	94.39	99.38	99.38	94.39	107.79	107.79	94.39	116.67	116.67						
	Νοέμβριος	0.00	99.38		0.00	107.79		0.00	116.67							
	Δεκέμβριος															
	Ιανουάριος															
	Φεβρουάριος															
	Μάρτιος															
	Απρίλιος															
	Μάιος															
	Ιούνιος															
	Ιούλιος															
	Αύγουστος															
Σεπτέμβρης																
1983 - 1984	Οκτώβριος	97.84	107.79	107.79												
	Νοέμβριος	0.00	107.79													
	Δεκέμβριος															
	Ιανουάριος															
	Φεβρουάριος															
	Μάρτιος															
	Απρίλιος															
	Μάιος															
	Ιούνιος															
	Ιούλιος															
	Αύγουστος															
Σεπτέμβρης																
1984 - 1985	Οκτώβριος	106.30	116.67	116.67	106.30	117.05	117.05				106.30	120.76	120.76	106.30	122.51	122.51
	Νοέμβριος	0.00	116.67		0.00	117.05		0.00	120.76		0.00	122.51				
	Δεκέμβριος															
	Ιανουάριος															
	Φεβρουάριος															
	Μάρτιος															
	Απρίλιος															
	Μάιος															
	Ιούνιος															
	Ιούλιος															
	Αύγουστος															
Σεπτέμβρης																

Πίνακας 4.5.1.1 : Υπολογισμός Αθροιστικών Καμπύλων Εισροής-Ζήτησης (Smax = 120 - aG = 10%)

1.85 εκατ. m3

Υδρολογικό Έτος	Μήνας	1 έτος			2 έτη			3 έτη			4 έτη			5 έτη															
		minR/έτος	maxR/έτος	Αθροιστική ετήσια	minR/έτος	maxR/έτος	Αθροιστική ετήσια	minR/έτος	maxR/έτος	Αθροιστική ετήσια	minR/έτος	maxR/έτος	Αθροιστική ετήσια	minR/έτος	maxR/έτος	Αθροιστική ετήσια													
1985 - 1986	Οκτώβριος	114.92	117.05	117.05				114.34	120.76	120.76																			
	Νοέμβριος	0.00	117.05					0.00	120.76																				
	Δεκέμβριος																												
	Ιανουάριος																												
	Φεβρουάριος																												
	Μάρτιος																												
	Απρίλιος																												
	Μάιος																												
	Ιούνιος																												
	Ιούλιος																												
	Αύγουστος																												
	Σεπτέμβρης																												
1986 - 1987	Οκτώβριος	114.86	115.94	115.94	114.34	120.76	120.76																						
	Νοέμβριος	0.00	115.94		0.00	120.76																							
	Δεκέμβριος																												
	Ιανουάριος																												
	Φεβρουάριος																												
	Μάρτιος																												
	Απρίλιος																												
	Μάιος																												
	Ιούνιος																												
	Ιούλιος																												
	Αύγουστος																												
	Σεπτέμβρης																												
1987 - 1988	Οκτώβριος	114.34	120.76	120.76																									
	Νοέμβριος	0.00	120.76																										
	Δεκέμβριος																												
	Ιανουάριος																												
	Φεβρουάριος																												
	Μάρτιος																												
	Απρίλιος																												
	Μάιος																												
	Ιούνιος																												
	Ιούλιος																												
	Αύγουστος																												
	Σεπτέμβρης																												



Πίνακας 4.5.1.1 : Υπολογισμός Αθροιστικών Καμπύλων Εισροής-Ζήτησης (Smax = 120 - aG = 10%)

1.85 εκατ.μ3

Υδρολογικό Έτος	Μήνας	1 έτος			2 έτη			3 έτη			4 έτη			5 έτη							
		minR/έτος	maxR/έτος	Αθροιστική ετήσια	minR/έτος	maxR/έτος	Αθροιστική ετήσια	minR/έτος	maxR/έτος	Αθροιστική ετήσια	minR/έτος	maxR/έτος	Αθροιστική ετήσια	minR/έτος	maxR/έτος	Αθροιστική ετήσια					
1988 - 1989	Οκτώβριος	119.22	122.51	122.51	119.02	122.51	122.51	118.50	122.71	122.71	118.50	127.62	127.62								
	Νοέμβριος	0.00	122.51		0.00	122.51		0.00	122.71		0.00	127.62									
	Δεκέμβριος																				
	Ιανουάριος																				
	Φεβρουάριος																				
	Μάρτιος																				
	Απρίλιος																				
	Μάιος																				
	Ιούνιος																				
	Ιούλιος																				
	Αύγουστος																				
Σεπτέμβρης																					
1989 - 1990	Οκτώβριος	119.02	120.82	120.82										118.50	135.12	135.12					
	Νοέμβριος	0.00	120.82											0.00	135.12						
	Δεκέμβριος																				
	Ιανουάριος																				
	Φεβρουάριος																				
	Μάρτιος																				
	Απρίλιος																				
	Μάιος																				
	Ιούνιος																				
	Ιούλιος																				
	Αύγουστος																				
Σεπτέμβρης																					
1990 - 1991	Οκτώβριος	118.50	122.71	122.71	118.50	127.62	127.62														
	Νοέμβριος	0.00	122.71		0.00	127.62															
	Δεκέμβριος																				
	Ιανουάριος																				
	Φεβρουάριος																				
	Μάρτιος																				
	Απρίλιος																				
	Μάιος																				
	Ιούνιος																				
	Ιούλιος																				
	Αύγουστος																				
Σεπτέμβρης																					

Πίνακας 4.5.1.1 : Υπολογισμός Αθροιστικών Καμπύλων Εισροής-Ζήτησης (Smax = 120 - aG = 10%)

1.85 εκατ. m3

Υδρολογικό Έτος	Μήνας	1 έτος			2 έτη			3 έτη			4 έτη			5 έτη															
		minR/ έτος	maxR/ έτος	Αθροιστική ετήσια	minR/ έτος	maxR/ έτος	Αθροιστική ετήσια	minR/ έτος	maxR/ έτος	Αθροιστική ετήσια	minR/ έτος	maxR/ έτος	Αθροιστική ετήσια	minR/ έτος	maxR/ έτος	Αθροιστική ετήσια													
1991 - 1992	Οκτώβριος	121.33	127.62	127.62				121.33	135.12	135.12																			
	Νοέμβριος	0.00	127.62					0.00	135.12																				
	Δεκέμβριος																												
	Ιανουάριος																												
	Φεβρουάριος																												
	Μάρτιος																												
	Απρίλιος																												
	Μάιος																												
	Ιούνιος																												
	Ιούλιος																												
	Αύγουστος																												
	Σεπτέμβρης																												
1992 - 1993	Οκτώβριος	125.87	128.03	128.03	125.87	135.12	135.12																						
	Νοέμβριος	0.00	128.03		0.00	135.12																							
	Δεκέμβριος																												
	Ιανουάριος																												
	Φεβρουάριος																												
	Μάρτιος																												
	Απρίλιος																												
	Μάιος																												
	Ιούνιος																												
	Ιούλιος																												
	Αύγουστος																												
	Σεπτέμβρης																												
1993 - 1994	Οκτώβριος	126.54	135.12	135.12																									
	Νοέμβριος	0.00	135.12																										
	Δεκέμβριος																												
	Ιανουάριος																												
	Φεβρουάριος																												
	Μάρτιος																												
	Απρίλιος																												
	Μάιος																												
	Ιούνιος																												
	Ιούλιος																												
	Αύγουστος																												
	Σεπτέμβρης																												

Πίνακας 4.5.1.1 : Υπολογισμός Αθροιστικών Καμπύλων Εισροής-Ζήτησης (Smax = 120 - aG = 10%)

1.85 εκατ. m3

Υδρολογικό Έτος	Μήνας	1 έτος			2 έτη			3 έτη			4 έτη			5 έτη					
		minR/έτος	maxR/έτος	Αθροιστική ετήσια	minR/έτος	maxR/έτος	Αθροιστική ετήσια	minR/έτος	maxR/έτος	Αθροιστική ετήσια	minR/έτος	maxR/έτος	Αθροιστική ετήσια	minR/έτος	maxR/έτος	Αθροιστική ετήσια			
1994 - 1995	Οκτώβριος	133.58	140.97	140.97	133.58	146.91	146.91	133.58	146.91	146.91				133.58	146.91	146.91			
	Νοέμβριος	0.00	140.97		0.00	146.91		0.00	146.91					0.00	146.91				
	Δεκέμβριος																		
	Ιανουάριος																		
	Φεβρουάριος																		
	Μάρτιος																		
	Απρίλιος																		
	Μάιος																		
	Ιούνιος																		
	Ιούλιος																		
	Αύγουστος																		
	Σεπτέμβρης																		
1995 - 1996	Οκτώβριος	139.32	146.91	146.91															
	Νοέμβριος	0.00	146.91																
	Δεκέμβριος																		
	Ιανουάριος																		
	Φεβρουάριος																		
	Μάρτιος																		
	Απρίλιος																		
	Μάιος																		
	Ιούνιος																		
	Ιούλιος																		
	Αύγουστος																		
	Σεπτέμβρης																		
		<b>minVλ= 5.14</b>			<b>minVλ= 7.42</b>			<b>minVλ= 7.42</b>			<b>minVλ= 12.46</b>			<b>minVλ= 19.26</b>					
		<b>maxVλ= 146.91</b>			<b>maxVλ= 146.91</b>			<b>maxVλ= 146.91</b>			<b>maxVλ= 146.91</b>			<b>maxVλ= 146.91</b>					

Πίνακας 4.5.1.1 : Υπολογισμός Αθροιστικών Καμπύλων Εισροής-Ζήτησης (Smax = 120 - aG = 10%)

1.08 εκατ.m4

Υδρολογικό Έτος	Μήνας	1 έτος			2 έτη			3 έτη			4 έτη			5 έτη		
		minR/έτος	maxR/έτος	Αθροιστική ετήσια	minR/έτος	maxR/έτος	Αθροιστική ετήσια	minR/έτος	maxR/έτος	Αθροιστική ετήσια	minR/έτος	maxR/έτος	Αθροιστική ετήσια	minR/έτος	maxR/έτος	Αθροιστική ετήσια
1964 - 1965	Οκτώβριος	-0.15	7.39	7.54	-0.15	7.39	7.54	-0.15	7.39	7.54	-0.15	14.86	15.01	-0.15	22.46	22.61
	Νοέμβριος	-0.15	7.39		-0.15	7.39		-0.15	7.39		-0.15	14.86		-0.15	22.46	
	Δεκέμβριος															
	Ιανουάριος															
	Φεβρουάριος															
	Μάρτιος															
	Απρίλιος															
	Μάιος															
	Ιούνιος															
	Ιούλιος															
	Αύγουστος															
	Σεπτέμβρης															
1965 - 1966	Οκτώβριος	5.52	6.58	6.58												
	Νοέμβριος	0.00	6.58													
	Δεκέμβριος															
	Ιανουάριος															
	Φεβρουάριος															
	Μάρτιος															
	Απρίλιος															
	Μάιος															
	Ιούνιος															
	Ιούλιος															
	Αύγουστος															
	Σεπτέμβρης															
1966 - 1967	Οκτώβριος	5.22	6.99	6.99	5.22	14.86	14.86									
	Νοέμβριος	0.00	6.99		0.00	14.86										
	Δεκέμβριος															
	Ιανουάριος															
	Φεβρουάριος															
	Μάρτιος															
	Απρίλιος															
	Μάιος															
	Ιούνιος															
	Ιούλιος															
	Αύγουστος															
	Σεπτέμβρης															

Πίνακας 4.5.1.1 : Υπολογισμός Αθροιστικών Καμπύλων Εισροής-Ζήτησης (Smax = 120 - aG = 10%)

1.08 εκατ.m4

Υδρολογικό Έτος	Μήνας	1 έτος			2 έτη			3 έτη			4 έτη			5 έτη															
		minR/έτος	maxR/έτος	Αθροιστική ετήσια	minR/έτος	maxR/έτος	Αθροιστική ετήσια	minR/έτος	maxR/έτος	Αθροιστική ετήσια	minR/έτος	maxR/έτος	Αθροιστική ετήσια	minR/έτος	maxR/έτος	Αθροιστική ετήσια													
1967 - 1968	Οκτώβριος	6.02	14.86	14.86				6.02	25.79	25.79																			
	Νοέμβριος	0.00	14.86					0.00	25.79																				
	Δεκέμβριος																												
	Ιανουάριος																												
	Φεβρουάριος																												
	Μάρτιος																												
	Απρίλιος																												
	Μάιος																												
	Ιούνιος																												
	Ιούλιος																												
	Αύγουστος																												
Σεπτέμβρης																													
1968 - 1969	Οκτώβριος	14.04	22.46	22.46	14.04	25.79	25.79				14.04	40.44	40.44																
	Νοέμβριος	0.00	22.46		0.00	25.79					0.00	40.44																	
	Δεκέμβριος																												
	Ιανουάριος																												
	Φεβρουάριος																												
	Μάρτιος																												
	Απρίλιος																												
	Μάιος																												
	Ιούνιος																												
	Ιούλιος																												
	Αύγουστος																												
Σεπτέμβρης																													
1969 - 1970	Οκτώβριος	21.56	25.79	25.79																									
	Νοέμβριος	0.00	25.79														21.56	53.33	0.00	53.33									
	Δεκέμβριος																												
	Ιανουάριος																												
	Φεβρουάριος																												
	Μάρτιος																												
	Απρίλιος																												
	Μάιος																												
	Ιούνιος																												
	Ιούλιος																												
	Αύγουστος																												
Σεπτέμβρης																													

Πίνακας 4.5.1.1 : Υπολογισμός Αθροιστικών Καμπύλων Εισροής-Ζήτησης (Smax = 120 - aG = 10%)

1.08 εκατ.m4

Υδρολογικό Έτος	Μήνας	1 έτος			2 έτη			3 έτη			4 έτη			5 έτη															
		minR/έτος	maxR/έτος	Αθροιστική ετήσια	minR/έτος	maxR/έτος	Αθροιστική ετήσια	minR/έτος	maxR/έτος	Αθροιστική ετήσια	minR/έτος	maxR/έτος	Αθροιστική ετήσια	minR/έτος	maxR/έτος	Αθροιστική ετήσια													
1970 - 1971	Οκτώβριος	24.77	33.26	33.26	24.77	40.44	40.44	24.77	51.27	51.27																			
	Νοέμβριος	0.00	33.26		0.00	40.44		0.00	51.27																				
	Δεκέμβριος																												
	Ιανουάριος																												
	Φεβρουάριος																												
	Μάρτιος																												
	Απρίλιος																												
	Μάιος																												
	Ιούνιος																												
	Ιούλιος																												
	Αύγουστος																												
Σεπτέμβριος																													
1971 - 1972	Οκτώβριος	32.30	40.44	40.44																									
	Νοέμβριος	0.00	40.44																										
	Δεκέμβριος																												
	Ιανουάριος																												
	Φεβρουάριος																												
	Μάρτιος																												
	Απρίλιος																												
	Μάιος																												
	Ιούνιος																												
	Ιούλιος																												
	Αύγουστος																												
Σεπτέμβριος																													
1972 - 1973	Οκτώβριος	39.42	51.27	51.27	39.42	53.33	53.33				39.42	63.03	63.03																
	Νοέμβριος	0.00	51.27		0.00	53.33					0.00	63.03																	
	Δεκέμβριος																												
	Ιανουάριος																												
	Φεβρουάριος																												
	Μάρτιος																												
	Απρίλιος																												
	Μάιος																												
	Ιούνιος																												
	Ιούλιος																												
	Αύγουστος																												
Σεπτέμβριος																													

Πίνακας 4.5.1.1 : Υπολογισμός Αθροιστικών Καμπύλων Εισροής-Ζήτησης (Smax = 120 - aG = 10%)

1.08 εκατ.m4

Υδρολογικό Έτος	Μήνας	1 έτος			2 έτη			3 έτη			4 έτη			5 έτη															
		minR/ έτος	maxR/ έτος	Αθροιστική ετήσια	minR/ έτος	maxR/ έτος	Αθροιστική ετήσια	minR/ έτος	maxR/ έτος	Αθροιστική ετήσια	minR/ έτος	maxR/ έτος	Αθροιστική ετήσια	minR/ έτος	maxR/ έτος	Αθροιστική ετήσια													
1973 - 1974	Οκτώβριος	50.25	53.33	53.33				50.25	63.03	63.03																			
	Νοέμβριος	0.00	53.33					0.00	63.03																				
	Δεκέμβριος																												
	Ιανουάριος																												
	Φεβρουάριος																												
	Μάρτιος																												
	Απρίλιος																												
	Μάιος																												
	Ιούνιος																												
	Ιούλιος																												
	Αύγουστος																												
Σεπτέμβριος																													
1974 - 1975	Οκτώβριος	51.46	52.52	52.52	51.28	63.03	63.03																						
	Νοέμβριος	0.00	52.52		0.00	63.03																							
	Δεκέμβριος																												
	Ιανουάριος																												
	Φεβρουάριος																												
	Μάρτιος																												
	Απρίλιος																												
	Μάιος																												
	Ιούνιος																												
	Ιούλιος																												
	Αύγουστος																												
Σεπτέμβριος																													
1975 - 1976	Οκτώβριος	51.28	63.03	63.03																									
	Νοέμβριος	0.00	63.03																										
	Δεκέμβριος																												
	Ιανουάριος																												
	Φεβρουάριος																												
	Μάρτιος																												
	Απρίλιος																												
	Μάιος																												
	Ιούνιος																												
	Ιούλιος																												
	Αύγουστος																												
Σεπτέμβριος																													

Πίνακας 4.5.1.1 : Υπολογισμός Αθροιστικών Καμπύλων Εισροής-Ζήτησης (Smax = 120 - aG = 10%)

1.08 εκατ. m4

Υδρολογικό Έτος	Μήνας	1 έτος			2 έτη			3 έτη			4 έτη			5 έτη						
		minR/έτος	maxR/έτος	Αθροιστική ετήσια	minR/έτος	maxR/έτος	Αθροιστική ετήσια	minR/έτος	maxR/έτος	Αθροιστική ετήσια	minR/έτος	maxR/έτος	Αθροιστική ετήσια	minR/έτος	maxR/έτος	Αθροιστική ετήσια				
1976 -1977	Οκτώβριος	62.31	67.58	67.58	62.31	77.61	77.61	62.31	81.99	81.99	62.31	89.75	89.75							
	Νοέμβριος	0.00	67.58		0.00	77.61		0.00	81.99		0.00	89.75								
	Δεκέμβριος																			
	Ιανουάριος																			
	Φεβρουάριος																			
	Μάρτιος																			
	Απρίλιος																			
	Μάιος																			
	Ιούνιος																			
	Ιούλιος																			
	Αύγουστος																			
Σεπτέμβριος																				
1977 - 1978	Οκτώβριος	66.62	77.61	77.61																
	Νοέμβριος	0.00	77.61																	
	Δεκέμβριος																			
	Ιανουάριος																			
	Φεβρουάριος																			
	Μάρτιος																			
	Απρίλιος																			
	Μάιος																			
	Ιούνιος																			
	Ιούλιος																			
	Αύγουστος																			
Σεπτέμβριος																				
1978 - 1979	Οκτώβριος	76.89	81.99	81.99	76.89	89.75	89.75													
	Νοέμβριος	0.00	81.99		0.00	89.75														
	Δεκέμβριος																			
	Ιανουάριος																			
	Φεβρουάριος																			
	Μάρτιος																			
	Απρίλιος																			
	Μάιος																			
	Ιούνιος																			
	Ιούλιος																			
	Αύγουστος																			
Σεπτέμβριος																				



Πίνακας 4.5.1.1 : Υπολογισμός Αθροιστικών Καμπύλων Εισροής-Ζήτησης (Smax = 120 - aG = 10%)

1.08 εκατ.m4

Υδρολογικό Έτος	Μήνας	1 έτος			2 έτη			3 έτη			4 έτη			5 έτη														
		minR/έτος	maxR/έτος	Αθροιστική ετήσια	minR/έτος	maxR/έτος	Αθροιστική ετήσια	minR/έτος	maxR/έτος	Αθροιστική ετήσια	minR/έτος	maxR/έτος	Αθροιστική ετήσια	minR/έτος	maxR/έτος	Αθροιστική ετήσια												
1979 - 1980	Οκτώβριος	81.11	89.75	89.75				81.11	110.01	110.01				81.11	123.43	123.43												
	Νοέμβριος	0.00	89.75					0.00	110.01					0.00	123.43													
	Δεκέμβριος																											
	Ιανουάριος																											
	Φεβρουάριος																											
	Μάρτιος																											
	Απρίλιος																											
	Μάιος																											
	Ιούνιος																											
	Ιούλιος																											
	Αύγουστος																											
	Σεπτέμβρης																											
1980 - 1981	Οκτώβριος	88.84	99.92	99.92	88.84	110.01	110.01				88.84	123.43	123.43															
	Νοέμβριος	0.00	99.92		0.00	110.01					0.00	123.43																
	Δεκέμβριος																											
	Ιανουάριος																											
	Φεβρουάριος																											
	Μάρτιος																											
	Απρίλιος																											
	Μάιος																											
	Ιούνιος																											
	Ιούλιος																											
	Αύγουστος																											
	Σεπτέμβρης																											
1981 - 1982	Οκτώβριος	98.95	110.01	110.01																								
	Νοέμβριος	0.00	110.01																									
	Δεκέμβριος																											
	Ιανουάριος																											
	Φεβρουάριος																											
	Μάρτιος																											
	Απρίλιος																											
	Μάιος																											
	Ιούνιος																											
	Ιούλιος																											
	Αύγουστος																											
	Σεπτέμβρης																											

Πίνακας 4.5.1.1 : Υπολογισμός Αθροιστικών Καμπύλων Εισροής-Ζήτησης (Smax = 120 - aG = 10%)

1.08 εκατ.m4

Υδρολογικό Έτος	Μήνας	1 έτος			2 έτη			3 έτη			4 έτη			5 έτη		
		minR/έτος	maxR/έτος	Αθροιστική ετήσια	minR/έτος	maxR/έτος	Αθροιστική ετήσια	minR/έτος	maxR/έτος	Αθροιστική ετήσια	minR/έτος	maxR/έτος	Αθροιστική ετήσια	minR/έτος	maxR/έτος	Αθροιστική ετήσια
1982 - 1983	Οκτώβριος	109.08	114.15	114.15	109.08	123.43	123.43	109.08	133.05	133.05						
	Νοέμβριος	0.00	114.15		0.00	123.43		0.00	133.05							
	Δεκέμβριος															
	Ιανουάριος															
	Φεβρουάριος															
	Μάρτιος															
	Απρίλιος															
	Μάιος															
	Ιούνιος															
	Ιούλιος															
	Αύγουστος															
	Σεπτέμβρης															
1983 - 1984	Οκτώβριος	113.24	123.43	123.43												
	Νοέμβριος	0.00	123.43													
	Δεκέμβριος															
	Ιανουάριος															
	Φεβρουάριος															
	Μάρτιος															
	Απρίλιος															
	Μάιος															
	Ιούνιος															
	Ιούλιος															
	Αύγουστος															
	Σεπτέμβρης															
1984 - 1985	Οκτώβριος	122.56	133.05	133.05	122.56	134.20	134.20				122.56	139.57	139.57	122.56	142.00	142.00
	Νοέμβριος	0.00	133.05		0.00	134.20		0.00	139.57	0.00	142.00					
	Δεκέμβριος															
	Ιανουάριος															
	Φεβρουάριος															
	Μάρτιος															
	Απρίλιος															
	Μάιος															
	Ιούνιος															
	Ιούλιος															
	Αύγουστος															
	Σεπτέμβρης															

Πίνακας 4.5.1.1 : Υπολογισμός Αθροιστικών Καμπύλων Εισροής-Ζήτησης (Smax = 120 - aG = 10%)

1.08 εκατ.m4

Υδρολογικό Έτος	Μήνας	1 έτος			2 έτη			3 έτη			4 έτη			5 έτη															
		minR/έτος	maxR/έτος	Αθροιστική ετήσια	minR/έτος	maxR/έτος	Αθροιστική ετήσια	minR/έτος	maxR/έτος	Αθροιστική ετήσια	minR/έτος	maxR/έτος	Αθροιστική ετήσια	minR/έτος	maxR/έτος	Αθροιστική ετήσια													
1985 - 1986	Οκτώβριος	132.03	134.20	134.20				132.03	139.57	139.57																			
	Νοέμβριος	0.00	134.20					0.00	139.57																				
	Δεκέμβριος																												
	Ιανουάριος																												
	Φεβρουάριος																												
	Μάρτιος																												
	Απρίλιος																												
	Μάιος																												
	Ιούνιος																												
	Ιούλιος																												
	Αύγουστος																												
	Σεπτέμβρης																												
1986 - 1987	Οκτώβριος	133.00	134.00	134.00	133.00	139.57	139.57																						
	Νοέμβριος	0.00	134.00		0.00	139.57																							
	Δεκέμβριος																												
	Ιανουάριος																												
	Φεβρουάριος																												
	Μάρτιος																												
	Απρίλιος																												
	Μάιος																												
	Ιούνιος																												
	Ιούλιος																												
	Αύγουστος																												
	Σεπτέμβρης																												
1987 - 1988	Οκτώβριος	133.07	139.57	139.57																									
	Νοέμβριος	0.00	139.57																										
	Δεκέμβριος																												
	Ιανουάριος																												
	Φεβρουάριος																												
	Μάρτιος																												
	Απρίλιος																												
	Μάιος																												
	Ιούνιος																												
	Ιούλιος																												
	Αύγουστος																												
	Σεπτέμβρης																												

Πίνακας 4.5.1.1 : Υπολογισμός Αθροιστικών Καμπύλων Εισροής-Ζήτησης (Smax = 120 - aG = 10%)

1.08 εκατ.m4

Υδρολογικό Έτος	Μήνας	1 έτος			2 έτη			3 έτη			4 έτη			5 έτη						
		minR/έτος	maxR/έτος	Αθροιστική ετήσια	minR/έτος	maxR/έτος	Αθροιστική ετήσια	minR/έτος	maxR/έτος	Αθροιστική ετήσια	minR/έτος	maxR/έτος	Αθροιστική ετήσια	minR/έτος	maxR/έτος	Αθροιστική ετήσια				
1988 - 1989	Οκτώβριος	138.67	142.00	142.00	138.67	142.00	142.00	138.67	144.01	144.01	138.67	149.65	149.65							
	Νοέμβριος	0.00	142.00		0.00	142.00		0.00	144.01		0.00	149.65								
	Δεκέμβριος																			
	Ιανουάριος																			
	Φεβρουάριος																			
	Μάρτιος																			
	Απρίλιος																			
	Μάιος																			
	Ιούνιος																			
	Ιούλιος																			
	Αύγουστος																			
Σεπτέμβρης																				
1989 - 1990	Οκτώβριος	139.95	141.00	141.00										139.65	158.77	158.77				
	Νοέμβριος	0.00	141.00											0.00	158.77					
	Δεκέμβριος																			
	Ιανουάριος																			
	Φεβρουάριος																			
	Μάρτιος																			
	Απρίλιος																			
	Μάιος																			
	Ιούνιος																			
	Ιούλιος																			
	Αύγουστος																			
Σεπτέμβρης																				
1990 - 1991	Οκτώβριος	139.65	144.01	144.01	139.65	149.65	149.65													
	Νοέμβριος	0.00	144.01		0.00	149.65														
	Δεκέμβριος																			
	Ιανουάριος																			
	Φεβρουάριος																			
	Μάρτιος																			
	Απρίλιος																			
	Μάιος																			
	Ιούνιος																			
	Ιούλιος																			
	Αύγουστος																			
Σεπτέμβρης																				

Πίνακας 4.5.1.1 : Υπολογισμός Αθροιστικών Καμπύλων Εισροής-Ζήτησης (Smax = 120 - aG = 10%)

1.08 εκατ.m4

Υδρολογικό Έτος	Μήνας	1 έτος			2 έτη			3 έτη			4 έτη			5 έτη															
		minR/έτος	maxR/έτος	Αθροιστική ετήσια	minR/έτος	maxR/έτος	Αθροιστική ετήσια	minR/έτος	maxR/έτος	Αθροιστική ετήσια	minR/έτος	maxR/έτος	Αθροιστική ετήσια	minR/έτος	maxR/έτος	Αθροιστική ετήσια													
1991 - 1992	Οκτώβριος	143.19	149.65	149.65				143.19	158.77	158.77																			
	Νοέμβριος	0.00	149.65					0.00	158.77																				
	Δεκέμβριος																												
	Ιανουάριος																												
	Φεβρουάριος																												
	Μάρτιος																												
	Απρίλιος																												
	Μάιος																												
	Ιούνιος																												
	Ιούλιος																												
	Αύγουστος																												
	Σεπτέμβρης																												
1992 - 1993	Οκτώβριος	148.63	150.83	150.83	148.63	158.77	158.77				148.63	172.18	172.18																
	Νοέμβριος	0.00	150.83		0.00	158.77					0.00	172.18																	
	Δεκέμβριος																												
	Ιανουάριος																												
	Φεβρουάριος																												
	Μάρτιος																												
	Απρίλιος																												
	Μάιος																												
	Ιούνιος																												
	Ιούλιος																												
	Αύγουστος																												
	Σεπτέμβρης																												
1993 - 1994	Οκτώβριος	149.96	158.77	158.77																									
	Νοέμβριος	0.00	158.77																										
	Δεκέμβριος																												
	Ιανουάριος																												
	Φεβρουάριος																												
	Μάρτιος																												
	Απρίλιος																												
	Μάιος																												
	Ιούνιος																												
	Ιούλιος																												
	Αύγουστος																												
	Σεπτέμβρης																												

Πίνακας 4.5.1.1 : Υπολογισμός Αθροιστικών Καμπύλων Εισροής-Ζήτησης (Smax = 120 - aG = 10%)

1.08 εκατ. m4

Υδρολογικό Έτος	Μήνας	1 έτος			2 έτη			3 έτη			4 έτη			5 έτη						
		minR/έτος	maxR/έτος	Αθροιστική ετήσια	minR/έτος	maxR/έτος	Αθροιστική ετήσια	minR/έτος	maxR/έτος	Αθροιστική ετήσια	minR/έτος	maxR/έτος	Αθροιστική ετήσια	minR/έτος	maxR/έτος	Αθροιστική ετήσια				
1994 - 1995	Οκτώβριος	157.87	165.42	165.42	157.87	172.18	172.18	157.87	172.18	172.18				157.87	172.18	172.18				
	Νοέμβριος	0.00	165.42		0.00	172.18		0.00	172.18					0.00	172.18					
	Δεκέμβριος																			
	Ιανουάριος																			
	Φεβρουάριος																			
	Μάρτιος																			
	Απρίλιος																			
	Μάιος																			
	Ιούνιος																			
	Ιούλιος																			
	Αύγουστος																			
	Σεπτέμβριος																			
1995 - 1996	Οκτώβριος	164.46	172.18	172.18																
	Νοέμβριος	0.00	172.18																	
	Δεκέμβριος																			
	Ιανουάριος																			
	Φεβρουάριος																			
	Μάρτιος																			
	Απρίλιος																			
	Μάιος																			
	Ιούνιος																			
	Ιούλιος																			
	Αύγουστος																			
	Σεπτέμβριος																			
		<b>minVλ=</b>	<b>6.58</b>		<b>minVλ=</b>	<b>7.54</b>		<b>minVλ=</b>	<b>7.54</b>		<b>minVλ=</b>	<b>15.01</b>		<b>minVλ=</b>	<b>22.61</b>					
		<b>maxVλ=</b>	<b>172.18</b>		<b>maxVλ=</b>	<b>172.18</b>		<b>maxVλ=</b>	<b>172.18</b>		<b>maxVλ=</b>	<b>172.18</b>		<b>maxVλ=</b>	<b>172.18</b>					

**Διάγραμμα 4.5.1.1:**  
**Όγκος Εισροής Ύδατος Χρονικού Μήκους 32 Ετών ( $S_{max}=120-aG=15\%$ )**

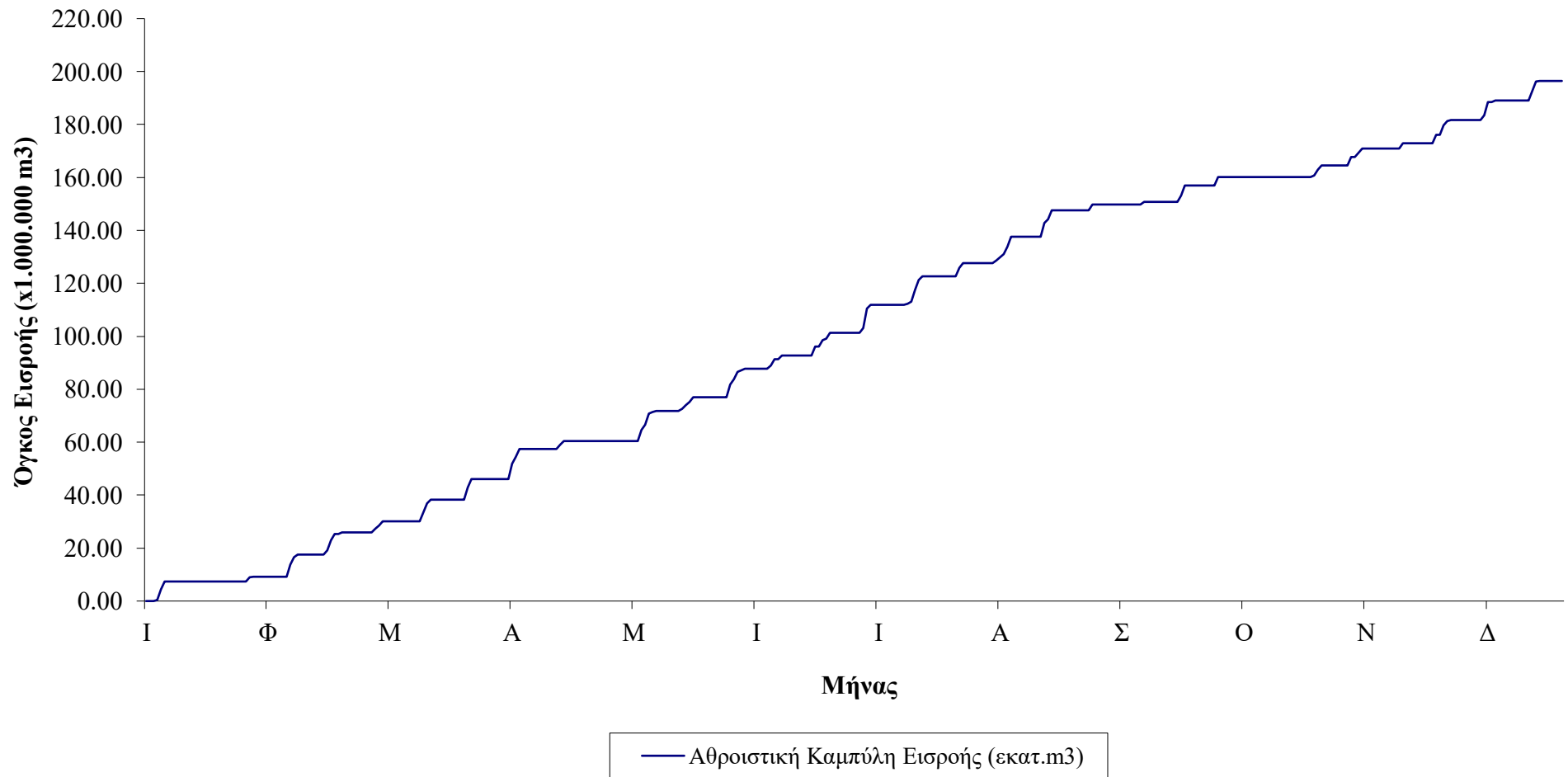

Πίνακας 4.5.1.1 : Υπολογισμός Αθροιστικών Καμπύλων Εισροής-Ζήτησης (Smax = 120 - aG = 15%)

Υδρολογικό Έτος	Μήνας	A/A Μηνών	Μηνιαίος Όγκος Απορροής V (εκατ. m <sup>3</sup> /μήνα)	Αθροιστική Καμπύλη Εισροής (εκατ.m <sup>3</sup> )	Μηνιαία ζήτηση για ετήσιο όγκο ζήτησης 1,41 εκ. m <sup>3</sup> (εκ. m <sup>3</sup> / μήνα)	Αθροιστική Καμπύλη Ζήτησης (για ετήσιο όγκο ζήτησης 1,41 εκ. m <sup>3</sup> )	Πλεονάζον αθροιστικός ετήσιος όγκος (ετήσιας ζήτησης 1,41 εκατ. m <sup>3</sup> )	Μηνιαία ζήτηση για ετήσιο όγκο ζήτησης 1,85 εκ. m <sup>3</sup> (εκ. m <sup>3</sup> / μήνα)	Αθροιστική Καμπύλη Ζήτησης (για ετήσιο όγκο ζήτησης 1,85 εκ. m <sup>3</sup> )	Πλεονάζον αθροιστικός ετήσιος όγκος (ετήσιας ζήτησης 1,85 εκατ. m <sup>3</sup> )	Μηνιαία ζήτηση για ετήσιο όγκο ζήτησης 1,08 εκ. m <sup>3</sup> (εκ. m <sup>3</sup> / μήνα)	Αθροιστική Καμπύλη Ζήτησης (για ετήσιο όγκο ζήτησης 1,08 εκ. m <sup>3</sup> )	Πλεονάζον αθροιστικός ετήσιος όγκος (ετήσιας ζήτησης 1,08 εκατ. m <sup>3</sup> )
1964 - 1965	Οκτώβριος	1	0.00	0.00	0.1175	0.0000	0.0000	0.1542	0.0000	0.0000	0.0904	0.0000	0.0000
	Νοέμβριος	2	0.00	0.00	0.1175	0.1175	-0.1175	0.1542	0.1542	-0.1542	0.0904	0.0904	-0.0904
	Δεκέμβριος	3	0.00	0.00	0.0783	0.1958	-0.1958	0.1028	0.2569	-0.2569	0.0603	0.1507	-0.1507
	Ιανουάριος	4	0.43	0.43	0.0783	0.2742	0.1515	0.1028	0.3597	0.0660	0.0603	0.2110	0.2147
	Φεβρουάριος	5	4.00	4.43	0.0783	0.3525	4.0765	0.1028	0.4625	3.9665	0.0603	0.2713	4.1577
	Μάρτιος	6	2.87	7.29	0.0783	0.4308	6.8639	0.1028	0.5653	6.7295	0.0603	0.3315	6.9633
	Απρίλιος	7	0.00	7.29	0.1175	0.5483	6.7464	0.1542	0.7194	6.5753	0.0904	0.4219	6.8728
	Μάιος	8	0.00	7.29	0.1175	0.6658	6.6289	0.1542	0.8736	6.4212	0.0904	0.5124	6.7824
	Ιούνιος	9	0.00	7.29	0.1763	0.8421	6.4527	0.2313	1.1049	6.1899	0.1356	0.6480	6.6468
	Ιούλιος	10	0.00	7.29	0.1763	1.0183	6.2764	0.2313	1.3361	5.9587	0.1356	0.7836	6.5112
	Αύγουστος	11	0.00	7.29	0.1763	1.1946	6.1002	0.2313	1.5674	5.7274	0.1356	0.9192	6.3755
	Σεπτέμβρης	12	0.00	7.29	0.1763	1.3708	5.9239	0.2313	1.7986	5.4962	0.1356	1.0549	6.2399
1965 - 1966	Οκτώβριος	13	0.00	7.29	0.1175	1.4883	5.8064	0.1542	1.9528	5.3420	0.0904	1.1453	6.1495
	Νοέμβριος	14	0.00	7.29	0.1175	1.6058	5.6889	0.1542	2.1069	5.1878	0.0904	1.2357	6.0591
	Δεκέμβριος	15	0.00	7.29	0.0783	1.6842	5.6106	0.1028	2.2097	5.0851	0.0603	1.2960	5.9988
	Ιανουάριος	16	0.00	7.29	0.0783	1.7625	5.5323	0.1028	2.3125	4.9823	0.0603	1.3563	5.9385
	Φεβρουάριος	17	0.00	7.29	0.0783	1.8408	5.4539	0.1028	2.4153	4.8795	0.0603	1.4165	5.8783
	Μάρτιος	18	0.00	7.29	0.0783	1.9192	5.3756	0.1028	2.5181	4.7767	0.0603	1.4768	5.8180
	Απρίλιος	19	0.00	7.29	0.1175	2.0367	5.2581	0.1542	2.6722	4.6226	0.0904	1.5672	5.7276
	Μάιος	20	0.00	7.29	0.1175	2.1542	5.1406	0.1542	2.8264	4.4684	0.0904	1.6576	5.6371
	Ιούνιος	21	0.00	7.29	0.1763	2.3304	4.9644	0.2313	3.0576	4.2371	0.1356	1.7933	5.5015
	Ιούλιος	22	0.00	7.29	0.1763	2.5067	4.7881	0.2313	3.2889	4.0059	0.1356	1.9289	5.3659
	Αύγουστος	23	0.00	7.29	0.1763	2.6829	4.6119	0.2313	3.5201	3.7746	0.1356	2.0645	5.2303
	Σεπτέμβρης	24	0.00	7.29	0.1763	2.8592	4.4356	0.2313	3.7514	3.5434	0.1356	2.2001	5.0946
1966 - 1967	Οκτώβριος	25	0.00	7.29	0.1175	2.9767	4.3181	0.1542	3.9056	3.3892	0.0904	2.2906	5.0042
	Νοέμβριος	26	0.00	7.29	0.1175	3.0942	4.2006	0.1542	4.0597	3.2351	0.0904	2.3810	4.9138
	Δεκέμβριος	27	0.00	7.29	0.0783	3.1725	4.1223	0.1028	4.1625	3.1323	0.0603	2.4413	4.8535
	Ιανουάριος	28	0.00	7.29	0.0783	3.2508	4.0439	0.1028	4.2653	3.0295	0.0603	2.5015	4.7933
	Φεβρουάριος	29	1.62	8.91	0.0783	3.3292	5.5843	0.1028	4.3681	4.5454	0.0603	2.5618	6.3517
	Μάρτιος	30	0.16	9.07	0.0783	3.4075	5.6674	0.1028	4.4708	4.6040	0.0603	2.6221	6.4528
	Απρίλιος	31	0.00	9.07	0.1175	3.5250	5.5499	0.1542	4.6250	4.4499	0.0904	2.7125	6.3624
	Μάιος	32	0.00	9.07	0.1175	3.6425	5.4324	0.1542	4.7792	4.2957	0.0904	2.8029	6.2720
	Ιούνιος	33	0.00	9.07	0.1763	3.8188	5.2561	0.2313	5.0104	4.0645	0.1356	2.9385	6.1363
	Ιούλιος	34	0.00	9.07	0.1763	3.9950	5.0799	0.2313	5.2417	3.8332	0.1356	3.0742	6.0007
	Αύγουστος	35	0.00	9.07	0.1763	4.1713	4.9036	0.2313	5.4729	3.6020	0.1356	3.2098	5.8651
	Σεπτέμβρης	36	0.00	9.07	0.1763	4.3475	4.7274	0.2313	5.7042	3.3707	0.1356	3.3454	5.7295



**Πίνακας 4.5.1.1 : Υπολογισμός Αθροιστικών Καμπύλων Εισροής-Ζήτησης (Smax = 120 - aG = 15%)**

Υδρολογικό Έτος	Μήνας	A/A Μηνών	Μηνιαίος Όγκος Απορροής V (εκατ. m <sup>3</sup> /μήνα)	Αθροιστική Καμπύλη Εισροής (εκατ.m <sup>3</sup> )	Μηνιαία ζήτηση για ετήσιο όγκο ζήτησης 1,41 εκ.m <sup>3</sup> (εκ.m <sup>3</sup> /μήνα)	Αθροιστική Καμπύλη Ζήτησης (για ετήσιο όγκο ζήτησης 1,41 εκ.m <sup>3</sup> )	Πλεονάζων αθροιστικός ετήσιος όγκος (ετήσιας ζήτησης 1,41 εκατ.m <sup>3</sup> )	Μηνιαία ζήτηση για ετήσιο όγκο ζήτησης 1,85 εκ.m <sup>3</sup> (εκ.m <sup>3</sup> /μήνα)	Αθροιστική Καμπύλη Ζήτησης (για ετήσιο όγκο ζήτησης 1,85 εκ.m <sup>3</sup> )	Πλεονάζων αθροιστικός ετήσιος όγκος (ετήσιας ζήτησης 1,85 εκατ.m <sup>3</sup> )	Μηνιαία ζήτηση για ετήσιο όγκο ζήτησης 1,08 εκ.m <sup>3</sup> (εκ.m <sup>3</sup> /μήνα)	Αθροιστική Καμπύλη Ζήτησης (για ετήσιο όγκο ζήτησης 1,08 εκ.m <sup>3</sup> )	Πλεονάζων αθροιστικός ετήσιος όγκος (ετήσιας ζήτησης 1,08 εκατ.m <sup>3</sup> )
1967 - 1968	Οκτώβριος	37	0.00	9.07	0.1175	4.4650	4.6099	0.1542	5.8583	3.2165	0.0904	3.4358	5.6390
	Νοέμβριος	38	0.00	9.07	0.1175	4.5825	4.4924	0.1542	6.0125	3.0624	0.0904	3.5263	5.5486
	Δεκέμβριος	39	0.00	9.07	0.0783	4.6608	4.4140	0.1028	6.1153	2.9596	0.0603	3.5865	5.4883
	Ιανουάριος	40	4.59	13.66	0.0783	4.7392	8.9253	0.1028	6.2181	7.4464	0.0603	3.6468	10.0177
	Φεβρουάριος	41	2.99	16.65	0.0783	4.8175	11.8329	0.1028	6.3208	10.3295	0.0603	3.7071	12.9433
	Μάρτιος	42	0.94	17.59	0.0783	4.8958	12.6953	0.1028	6.4236	11.1675	0.0603	3.7674	13.8238
	Απρίλιος	43	0.00	17.59	0.1175	5.0133	12.5778	0.1542	6.5778	11.0133	0.0904	3.8578	13.7333
	Μάιος	44	0.00	17.59	0.1175	5.1308	12.4603	0.1542	6.7319	10.8592	0.0904	3.9482	13.6429
	Ιούνιος	45	0.00	17.59	0.1763	5.3071	12.2840	0.2313	6.9632	10.6279	0.1356	4.0838	13.5073
	Ιούλιος	46	0.00	17.59	0.1763	5.4833	12.1078	0.2313	7.1944	10.3967	0.1356	4.2194	13.3717
Αύγουστος	47	0.00	17.59	0.1763	5.6596	11.9315	0.2313	7.4257	10.1654	0.1356	4.3551	13.2361	
Σεπτέμβρης	48	0.00	17.59	0.1763	5.8358	11.7553	0.2313	7.6569	9.9342	0.1356	4.4907	13.1004	
1968 - 1969	Οκτώβριος	49	0.00	17.59	0.1175	5.9533	11.6378	0.1542	7.8111	9.7800	0.0904	4.5811	13.0100
	Νοέμβριος	50	1.62	19.22	0.1175	6.0708	13.1443	0.1542	7.9653	11.2499	0.0904	4.6715	14.5436
	Δεκέμβριος	51	3.81	23.02	0.0783	6.1492	16.8730	0.1028	8.0681	14.9541	0.0603	4.7318	18.2904
	Ιανουάριος	52	2.37	25.39	0.0783	6.2275	19.1669	0.1028	8.1708	17.2236	0.0603	4.7921	20.6024
	Φεβρουάριος	53	0.00	25.39	0.0783	6.3058	19.0886	0.1028	8.2736	17.1208	0.0603	4.8524	20.5421
	Μάρτιος	54	0.46	25.86	0.0783	6.3842	19.4709	0.1028	8.3764	17.4786	0.0603	4.9126	20.9424
	Απρίλιος	55	0.00	25.86	0.1175	6.5017	19.3534	0.1542	8.5306	17.3245	0.0904	5.0031	20.8520
	Μάιος	56	0.00	25.86	0.1175	6.6192	19.2359	0.1542	8.6847	17.1703	0.0904	5.0935	20.7615
	Ιούνιος	57	0.00	25.86	0.1763	6.7954	19.0596	0.2313	8.9160	16.9390	0.1356	5.2291	20.6259
	Ιούλιος	58	0.00	25.86	0.1763	6.9717	18.8834	0.2313	9.1472	16.7078	0.1356	5.3647	20.4903
Αύγουστος	59	0.00	25.86	0.1763	7.1479	18.7071	0.2313	9.3785	16.4765	0.1356	5.5003	20.3547	
Σεπτέμβρης	60	0.00	25.86	0.1763	7.3242	18.5309	0.2313	9.6097	16.2453	0.1356	5.6360	20.2190	
1969 - 1970	Οκτώβριος	61	0.00	25.86	0.1175	7.4417	18.4134	0.1542	9.7639	16.0911	0.0904	5.7264	20.1286
	Νοέμβριος	62	0.00	25.86	0.1175	7.5592	18.2959	0.1542	9.9181	15.9370	0.0904	5.8168	20.0382
	Δεκέμβριος	63	1.55	27.41	0.0783	7.6375	19.7691	0.1028	10.0208	17.3858	0.0603	5.8771	21.5295
	Ιανουάριος	64	1.19	28.60	0.0783	7.7158	20.8822	0.1028	10.1236	18.4744	0.0603	5.9374	22.6606
	Φεβρουάριος	65	1.43	30.02	0.0783	7.7942	22.2290	0.1028	10.2264	19.7967	0.0603	5.9976	24.0255
	Μάρτιος	66	0.00	30.02	0.0783	7.8725	22.1506	0.1028	10.3292	19.6940	0.0603	6.0579	23.9652
	Απρίλιος	67	0.00	30.02	0.1175	7.9900	22.0331	0.1542	10.4833	19.5398	0.0904	6.1483	23.8748
	Μάιος	68	0.00	30.02	0.1175	8.1075	21.9156	0.1542	10.6375	19.3856	0.0904	6.2388	23.7844
	Ιούνιος	69	0.00	30.02	0.1763	8.2837	21.7394	0.2313	10.8688	19.1544	0.1356	6.3744	23.6488
	Ιούλιος	70	0.00	30.02	0.1763	8.4600	21.5631	0.2313	11.1000	18.9231	0.1356	6.5100	23.5131
Αύγουστος	71	0.00	30.02	0.1763	8.6362	21.3869	0.2313	11.3313	18.6919	0.1356	6.6456	23.3775	
Σεπτέμβρης	72	0.00	30.02	0.1763	8.8125	21.2106	0.2313	11.5625	18.4606	0.1356	6.7813	23.2419	

Πίνακας 4.5.1.1 : Υπολογισμός Αθροιστικών Καμπύλων Εισροής-Ζήτησης (Smax = 120 - aG = 15%)

Υδρολογικό Έτος	Μήνας	A/A Μηνών	Μηνιαίος Όγκος Απορροής V (εκατ. m3/μήνα)	Αθροιστική Καμπύλη Εισροής (εκατ.m3)	Μηνιαία ζήτηση για ετήσιο όγκο ζήτησης 1,41 εκ.μ3 (εκ.μ3/ μήνα)	Αθροιστική Καμπύλη Ζήτησης (για ετήσιο όγκο ζήτησης 1,41 εκ.μ3)	Πλεονάζον αθροιστικός ετήσιος όγκος (ετήσιας ζήτησης 1,41 εκατ.μ3)	Μηνιαία ζήτηση για ετήσιο όγκο ζήτησης 1,85 εκ.μ3 (εκ.μ3/ μήνα)	Αθροιστική Καμπύλη Ζήτησης (για ετήσιο όγκο ζήτησης 1,85 εκ.μ3)	Πλεονάζον αθροιστικός ετήσιος όγκος (ετήσιας ζήτησης 1,85 εκατ.μ3)	Μηνιαία ζήτηση για ετήσιο όγκο ζήτησης 1,08 εκ.μ3 (εκ.μ3/ μήνα)	Αθροιστική Καμπύλη Ζήτησης (για ετήσιο όγκο ζήτησης 1,08 εκ.μ3)	Πλεονάζον αθροιστικός ετήσιος όγκος (ετήσιας ζήτησης 1,08 εκατ.μ3)
1970 - 1971	Οκτώβριος	73	0.00	30.02	0.1175	8.9300	21.0931	0.1542	11.7167	18.3065	0.0904	6.8717	23.1515
	Νοέμβριος	74	0.00	30.02	0.1175	9.0475	20.9756	0.1542	11.8708	18.1523	0.0904	6.9621	23.0611
	Δεκέμβριος	75	0.00	30.02	0.0783	9.1258	20.8973	0.1028	11.9736	18.0495	0.0603	7.0224	23.0008
	Ιανουάριος	76	3.39	33.42	0.0783	9.2042	24.2138	0.1028	12.0764	21.3415	0.0603	7.0826	26.3353
	Φεβρουάριος	77	3.52	36.94	0.0783	9.2825	27.6599	0.1028	12.1792	24.7633	0.0603	7.1429	29.7995
	Μάρτιος	78	1.27	38.22	0.0783	9.3608	28.8561	0.1028	12.2819	25.9350	0.0603	7.2032	31.0138
	Απρίλιος	79	0.00	38.22	0.1175	9.4783	28.7386	0.1542	12.4361	25.7809	0.0904	7.2936	30.9234
	Μάιος	80	0.00	38.22	0.1175	9.5958	28.6211	0.1542	12.5903	25.6267	0.0904	7.3840	30.8330
	Ιούνιος	81	0.00	38.22	0.1763	9.7721	28.4449	0.2313	12.8215	25.3955	0.1356	7.5197	30.6973
	Ιούλιος	82	0.00	38.22	0.1763	9.9483	28.2686	0.2313	13.0528	25.1642	0.1356	7.6553	30.5617
Αύγουστος	83	0.00	38.22	0.1763	10.1246	28.0924	0.2313	13.2840	24.9330	0.1356	7.7909	30.4261	
Σεπτέμβριος	84	0.00	38.22	0.1763	10.3008	27.9161	0.2313	13.5153	24.7017	0.1356	7.9265	30.2905	
1971 - 1972	Οκτώβριος	85	0.00	38.22	0.1175	10.4183	27.7986	0.1542	13.6694	24.5475	0.0904	8.0169	30.2000
	Νοέμβριος	86	0.00	38.22	0.1175	10.5358	27.6811	0.1542	13.8236	24.3934	0.0904	8.1074	30.1096
	Δεκέμβριος	87	0.00	38.22	0.0783	10.6142	27.6028	0.1028	13.9264	24.2906	0.0603	8.1676	30.0493
	Ιανουάριος	88	4.75	42.97	0.0783	10.6925	32.2739	0.1028	14.0292	28.9372	0.0603	8.2279	34.7384
	Φεβρουάριος	89	3.05	46.02	0.0783	10.7708	35.2504	0.1028	14.1319	31.8893	0.0603	8.2882	37.7330
	Μάρτιος	90	0.00	46.02	0.0783	10.8492	35.1720	0.1028	14.2347	31.7865	0.0603	8.3485	37.6727
	Απρίλιος	91	0.00	46.02	0.1175	10.9667	35.0545	0.1542	14.3889	31.6323	0.0904	8.4389	37.5823
	Μάιος	92	0.00	46.02	0.1175	11.0842	34.9370	0.1542	14.5431	31.4782	0.0904	8.5293	37.4919
	Ιούνιος	93	0.00	46.02	0.1763	11.2604	34.7608	0.2313	14.7743	31.2469	0.1356	8.6649	37.3563
	Ιούλιος	94	0.00	46.02	0.1763	11.4367	34.5845	0.2313	15.0056	31.0157	0.1356	8.8006	37.2207
Αύγουστος	95	0.00	46.02	0.1763	11.6129	34.4083	0.2313	15.2368	30.7844	0.1356	8.9362	37.0850	
Σεπτέμβριος	96	0.00	46.02	0.1763	11.7892	34.2320	0.2313	15.4681	30.5532	0.1356	9.0718	36.9494	
1972 - 1973	Οκτώβριος	97	0.00	46.02	0.1175	11.9067	34.1145	0.1542	15.6222	30.3990	0.0904	9.1622	36.8590
	Νοέμβριος	98	0.00	46.02	0.1175	12.0242	33.9970	0.1542	15.7764	30.2448	0.0904	9.2526	36.7686
	Δεκέμβριος	99	0.00	46.02	0.0783	12.1025	33.9187	0.1028	15.8792	30.1420	0.0603	9.3129	36.7083
	Ιανουάριος	100	5.92	51.94	0.0783	12.1808	39.7603	0.1028	15.9819	35.9592	0.0603	9.3732	42.5679
	Φεβρουάριος	101	2.46	54.40	0.0783	12.2592	42.1451	0.1028	16.0847	38.3195	0.0603	9.4335	44.9708
	Μάρτιος	102	2.99	57.39	0.0783	12.3375	45.0518	0.1028	16.1875	41.2018	0.0603	9.4937	47.8956
	Απρίλιος	103	0.00	57.39	0.1175	12.4550	44.9343	0.1542	16.3417	41.0477	0.0904	9.5842	47.8052
	Μάιος	104	0.00	57.39	0.1175	12.5725	44.8168	0.1542	16.4958	40.8935	0.0904	9.6746	47.7147
	Ιούνιος	105	0.00	57.39	0.1763	12.7488	44.6406	0.2313	16.7271	40.6622	0.1356	9.8102	47.5791
	Ιούλιος	106	0.00	57.39	0.1763	12.9250	44.4643	0.2313	16.9583	40.4310	0.1356	9.9458	47.4435
Αύγουστος	107	0.00	57.39	0.1763	13.1013	44.2881	0.2313	17.1896	40.1997	0.1356	10.0815	47.3079	
Σεπτέμβριος	108	0.00	57.39	0.1763	13.2775	44.1118	0.2313	17.4208	39.9685	0.1356	10.2171	47.1722	

Πίνακας 4.5.1.1 : Υπολογισμός Αθροιστικών Καμπύλων Εισροής-Ζήτησης (Smax = 120 - aG = 15%)

Υδρολογικό Έτος	Μήνας	A/A Μηνών	Μηνιαίος Όγκος Απορροής V (εκατ. m <sup>3</sup> /μήνα)	Αθροιστική Καμπύλη Εισροής (εκατ.m <sup>3</sup> )	Μηνιαία ζήτηση για ετήσιο όγκο ζήτησης 1,41 εκ. m <sup>3</sup> (εκ. m <sup>3</sup> / μήνα)	Αθροιστική Καμπύλη Ζήτησης (για ετήσιο όγκο ζήτησης 1,41 εκ. m <sup>3</sup> )	Πλεονάζον αθροιστικός ετήσιος όγκος (ετήσιας ζήτησης 1,41 εκατ. m <sup>3</sup> )	Μηνιαία ζήτηση για ετήσιο όγκο ζήτησης 1,85 εκ. m <sup>3</sup> (εκ. m <sup>3</sup> / μήνα)	Αθροιστική Καμπύλη Ζήτησης (για ετήσιο όγκο ζήτησης 1,85 εκ. m <sup>3</sup> )	Πλεονάζον αθροιστικός ετήσιος όγκος (ετήσιας ζήτησης 1,85 εκατ. m <sup>3</sup> )	Μηνιαία ζήτηση για ετήσιο όγκο ζήτησης 1,08 εκ. m <sup>3</sup> (εκ. m <sup>3</sup> / μήνα)	Αθροιστική Καμπύλη Ζήτησης (για ετήσιο όγκο ζήτησης 1,08 εκ. m <sup>3</sup> )	Πλεονάζον αθροιστικός ετήσιος όγκος (ετήσιας ζήτησης 1,08 εκατ. m <sup>3</sup> )
1973 - 1974	Οκτώβριος	109	0.00	57.39	0.1175	13.3950	43.9943	0.1542	17.5750	39.8143	0.0904	10.3075	47.0818
	Νοέμβριος	110	0.00	57.39	0.1175	13.5125	43.8768	0.1542	17.7292	39.6602	0.0904	10.3979	46.9914
	Δεκέμβριος	111	0.00	57.39	0.0783	13.5908	43.7985	0.1028	17.8319	39.5574	0.0603	10.4582	46.9311
	Ιανουάριος	112	0.00	57.39	0.0783	13.6692	43.7202	0.1028	17.9347	39.4546	0.0603	10.5185	46.8709
	Φεβρουάριος	113	1.56	58.95	0.0783	13.7475	45.2009	0.1028	18.0375	40.9109	0.0603	10.5788	48.3696
	Μάρτιος	114	1.47	60.41	0.0783	13.8258	46.5883	0.1028	18.1403	42.2738	0.0603	10.6390	49.7751
	Απρίλιος	115	0.00	60.41	0.1175	13.9433	46.4708	0.1542	18.2944	42.1196	0.0904	10.7294	49.6846
	Μάιος	116	0.00	60.41	0.1175	14.0608	46.3533	0.1542	18.4486	41.9655	0.0904	10.8199	49.5942
	Ιούνιος	117	0.00	60.41	0.1763	14.2371	46.1770	0.2313	18.6799	41.7342	0.1356	10.9555	49.4586
	Ιούλιος	118	0.00	60.41	0.1763	14.4133	46.0008	0.2313	18.9111	41.5030	0.1356	11.0911	49.3230
Αύγουστος	119	0.00	60.41	0.1763	14.5896	45.8245	0.2313	19.1424	41.2717	0.1356	11.2267	49.1874	
Σεπτέμβριος	120	0.00	60.41	0.1763	14.7658	45.6483	0.2313	19.3736	41.0405	0.1356	11.3624	49.0517	
1974 - 1975	Οκτώβριος	121	0.00	60.41	0.1175	14.8833	45.5308	0.1542	19.5278	40.8863	0.0904	11.4528	48.9613
	Νοέμβριος	122	0.00	60.41	0.1175	15.0008	45.4133	0.1542	19.6819	40.7321	0.0904	11.5432	48.8709
	Δεκέμβριος	123	0.00	60.41	0.0783	15.0792	45.3349	0.1028	19.7847	40.6294	0.0603	11.6035	48.8106
	Ιανουάριος	124	0.00	60.41	0.0783	15.1575	45.2566	0.1028	19.8875	40.5266	0.0603	11.6638	48.7503
	Φεβρουάριος	125	0.00	60.41	0.0783	15.2358	45.1783	0.1028	19.9903	40.4238	0.0603	11.7240	48.6901
	Μάρτιος	126	0.00	60.41	0.0783	15.3142	45.0999	0.1028	20.0931	40.3210	0.0603	11.7843	48.6298
	Απρίλιος	127	0.00	60.41	0.1175	15.4317	44.9824	0.1542	20.2472	40.1669	0.0904	11.8747	48.5394
	Μάιος	128	0.00	60.41	0.1175	15.5492	44.8649	0.1542	20.4014	40.0127	0.0904	11.9651	48.4490
	Ιούνιος	129	0.00	60.41	0.1763	15.7254	44.6887	0.2313	20.6326	39.7815	0.1356	12.1008	48.3133
	Ιούλιος	130	0.00	60.41	0.1763	15.9017	44.5124	0.2313	20.8639	39.5502	0.1356	12.2364	48.1777
Αύγουστος	131	0.00	60.41	0.1763	16.0779	44.3362	0.2313	21.0951	39.3190	0.1356	12.3720	48.0421	
Σεπτέμβριος	132	0.00	60.41	0.1763	16.2542	44.1599	0.2313	21.3264	39.0877	0.1356	12.5076	47.9065	
1975 - 1976	Οκτώβριος	133	0.00	60.41	0.1175	16.3717	44.0424	0.1542	21.4806	38.9335	0.0904	12.5981	47.8160
	Νοέμβριος	134	0.00	60.41	0.1175	16.4892	43.9249	0.1542	21.6347	38.7794	0.0904	12.6885	47.7256
	Δεκέμβριος	135	4.27	64.68	0.0783	16.5675	48.1120	0.1028	21.7375	42.9420	0.0603	12.7488	51.9307
	Ιανουάριος	136	1.94	66.62	0.0783	16.6458	49.9761	0.1028	21.8403	44.7816	0.0603	12.8090	53.8129
	Φεβρουάριος	137	4.15	70.77	0.0783	16.7242	54.0444	0.1028	21.9431	48.8255	0.0603	12.8693	57.8992
	Μάρτιος	138	0.65	71.42	0.0783	16.8025	54.6137	0.1028	22.0458	49.3704	0.0603	12.9296	58.4866
	Απρίλιος	139	0.41	71.83	0.1175	16.9200	54.9087	0.1542	22.2000	49.6287	0.0904	13.0200	58.8087
	Μάιος	140	0.00	71.83	0.1175	17.0375	54.7912	0.1542	22.3542	49.4745	0.0904	13.1104	58.7183
	Ιούνιος	141	0.00	71.83	0.1763	17.2138	54.6149	0.2313	22.5854	49.2433	0.1356	13.2460	58.5827
	Ιούλιος	142	0.00	71.83	0.1763	17.3900	54.4387	0.2313	22.8167	49.0120	0.1356	13.3817	58.4470
Αύγουστος	143	0.00	71.83	0.1763	17.5663	54.2624	0.2313	23.0479	48.7808	0.1356	13.5173	58.3114	
Σεπτέμβριος	144	0.00	71.83	0.1763	17.7425	54.0862	0.2313	23.2792	48.5495	0.1356	13.6529	58.1758	

Πίνακας 4.5.1.1 : Υπολογισμός Αθροιστικών Καμπύλων Εισροής-Ζήτησης (Smax = 120 - aG = 15%)

Υδρολογικό Έτος	Μήνας	A/A Μηνών	Μηνιαίος Όγκος Απορροής V (εκατ. m <sup>3</sup> /μήνα)	Αθροιστική Καμπύλη Εισροής (εκατ. m <sup>3</sup> )	Μηνιαία ζήτηση για ετήσιο όγκο ζήτησης 1,41 εκ. m <sup>3</sup> (εκ. m <sup>3</sup> / μήνα)	Αθροιστική Καμπύλη Ζήτησης (για ετήσιο όγκο ζήτησης 1,41 εκ. m <sup>3</sup> )	Πλεονάζων αθροιστικός ετήσιος όγκος (ετήσιας ζήτησης 1,41 εκατ. m <sup>3</sup> )	Μηνιαία ζήτηση για ετήσιο όγκο ζήτησης 1,85 εκ. m <sup>3</sup> (εκ. m <sup>3</sup> / μήνα)	Αθροιστική Καμπύλη Ζήτησης (για ετήσιο όγκο ζήτησης 1,85 εκ. m <sup>3</sup> )	Πλεονάζων αθροιστικός ετήσιος όγκος (ετήσιας ζήτησης 1,85 εκατ. m <sup>3</sup> )	Μηνιαία ζήτηση για ετήσιο όγκο ζήτησης 1,08 εκ. m <sup>3</sup> (εκ. m <sup>3</sup> / μήνα)	Αθροιστική Καμπύλη Ζήτησης (για ετήσιο όγκο ζήτησης 1,08 εκ. m <sup>3</sup> )	Πλεονάζων αθροιστικός ετήσιος όγκος (ετήσιας ζήτησης 1,08 εκατ. m <sup>3</sup> )
1976 - 1977	Οκτώβριος	145	0.00	71.83	0.1175	17.8600	53.9687	0.1542	23.4333	48.3954	0.0904	13.7433	58.0854
	Νοέμβριος	146	0.72	72.55	0.1175	17.9775	54.5701	0.1542	23.5875	48.9601	0.0904	13.8338	58.7138
	Δεκέμβριος	147	1.49	74.04	0.0783	18.0558	55.9818	0.1028	23.6903	50.3474	0.0603	13.8940	60.1436
	Ιανουάριος	148	1.11	75.15	0.0783	18.1342	57.0162	0.1028	23.7931	51.3573	0.0603	13.9543	61.1960
	Φεβρουάριος	149	1.91	77.06	0.0783	18.2125	58.8502	0.1028	23.8958	53.1669	0.0603	14.0146	63.0481
	Μάρτιος	150	0.00	77.06	0.0783	18.2908	58.7719	0.1028	23.9986	53.0641	0.0603	14.0749	62.9879
	Απρίλιος	151	0.00	77.06	0.1175	18.4083	58.6544	0.1542	24.1528	52.9099	0.0904	14.1653	62.8974
	Μάιος	152	0.00	77.06	0.1175	18.5258	58.5369	0.1542	24.3069	52.7558	0.0904	14.2557	62.8070
	Ιούνιος	153	0.00	77.06	0.1763	18.7021	58.3606	0.2313	24.5382	52.5245	0.1356	14.3913	62.6714
	Ιούλιος	154	0.00	77.06	0.1763	18.8783	58.1844	0.2313	24.7694	52.2933	0.1356	14.5269	62.5358
Αύγουστος	155	0.00	77.06	0.1763	19.0546	58.0081	0.2313	25.0007	52.0620	0.1356	14.6626	62.4001	
Σεπτέμβριος	156	0.00	77.06	0.1763	19.2308	57.8319	0.2313	25.2319	51.8308	0.1356	14.7982	62.2645	
1977 - 1978	Οκτώβριος	157	0.00	77.06	0.1175	19.3483	57.7144	0.1542	25.3861	51.6766	0.0904	14.8886	62.1741
	Νοέμβριος	158	0.00	77.06	0.1175	19.4658	57.5969	0.1542	25.5403	51.5224	0.0904	14.9790	62.0837
	Δεκέμβριος	159	4.77	81.84	0.0783	19.5442	62.2926	0.1028	25.6431	56.1937	0.0603	15.0393	66.7974
	Ιανουάριος	160	1.94	83.78	0.0783	19.6225	64.1585	0.1028	25.7458	58.0351	0.0603	15.0996	68.6814
	Φεβρουάριος	161	2.80	86.58	0.0783	19.7008	66.8838	0.1028	25.8486	60.7360	0.0603	15.1599	71.4248
	Μάρτιος	162	0.66	87.25	0.0783	19.7792	67.4666	0.1028	25.9514	61.2943	0.0603	15.2201	72.0256
	Απρίλιος	163	0.51	87.76	0.1175	19.8967	67.8609	0.1542	26.1056	61.6520	0.0904	15.3106	72.4470
	Μάιος	164	0.00	87.76	0.1175	20.0142	67.7434	0.1542	26.2597	61.4978	0.0904	15.4010	72.3566
	Ιούνιος	165	0.00	87.76	0.1763	20.1904	67.5671	0.2313	26.4910	61.2666	0.1356	15.5366	72.2209
	Ιούλιος	166	0.00	87.76	0.1763	20.3667	67.3909	0.2313	26.7222	61.0353	0.1356	15.6722	72.0853
Αύγουστος	167	0.00	87.76	0.1763	20.5429	67.2146	0.2313	26.9535	60.8041	0.1356	15.8078	71.9497	
Σεπτέμβριος	168	0.00	87.76	0.1763	20.7192	67.0384	0.2313	27.1847	60.5728	0.1356	15.9435	71.8141	
1978 - 1979	Οκτώβριος	169	0.00	87.76	0.1175	20.8367	66.9209	0.1542	27.3389	60.4186	0.0904	16.0339	71.7236
	Νοέμβριος	170	1.25	89.01	0.1175	20.9542	68.0538	0.1542	27.4931	61.5149	0.0904	16.1243	72.8836
	Δεκέμβριος	171	2.25	91.26	0.0783	21.0325	70.2256	0.1028	27.5958	63.6622	0.0603	16.1846	75.0735
	Ιανουάριος	172	0.03	91.29	0.0783	21.1108	70.1751	0.1028	27.6986	63.5874	0.0603	16.2449	75.0411
	Φεβρουάριος	173	1.55	92.83	0.0783	21.1892	71.6422	0.1028	27.8014	65.0300	0.0603	16.3051	76.5262
	Μάρτιος	174	0.00	92.83	0.0783	21.2675	71.5639	0.1028	27.9042	64.9272	0.0603	16.3654	76.4659
	Απρίλιος	175	0.00	92.83	0.1175	21.3850	71.4464	0.1542	28.0583	64.7730	0.0904	16.4558	76.3755
	Μάιος	176	0.00	92.83	0.1175	21.5025	71.3289	0.1542	28.2125	64.6189	0.0904	16.5463	76.2851
	Ιούνιος	177	0.00	92.83	0.1763	21.6788	71.1526	0.2313	28.4437	64.3876	0.1356	16.6819	76.1495
	Ιούλιος	178	0.00	92.83	0.1763	21.8550	70.9764	0.2313	28.6750	64.1564	0.1356	16.8175	76.0139
Αύγουστος	179	0.00	92.83	0.1763	22.0313	70.8001	0.2313	28.9062	63.9251	0.1356	16.9531	75.8782	
Σεπτέμβριος	180	0.00	92.83	0.1763	22.2075	70.6239	0.2313	29.1375	63.6939	0.1356	17.0888	75.7426	

Πίνακας 4.5.1.1 : Υπολογισμός Αθροιστικών Καμπύλων Εισροής-Ζήτησης (Smax = 120 - aG = 15%)

Υδρολογικό Έτος	Μήνας	A/A Μηνών	Μηνιαίος Όγκος Απορροής V (εκατ. m3/μήνα)	Αθροιστική Καμπύλη Εισροής (εκατ.m3)	Μηνιαία ζήτηση για ετήσιο όγκο ζήτησης 1,41 εκ. m3 (εκ. m3/ μήνα)	Αθροιστική Καμπύλη Ζήτησης (για ετήσιο όγκο ζήτησης 1,41 εκ. m3)	Πλεονάζων αθροιστικός ετήσιος όγκος (ετήσιας ζήτησης 1,41 εκατ. m3)	Μηνιαία ζήτηση για ετήσιο όγκο ζήτησης 1,85 εκ. m3 (εκ. m3/ μήνα)	Αθροιστική Καμπύλη Ζήτησης (για ετήσιο όγκο ζήτησης 1,85 εκ. m3)	Πλεονάζων αθροιστικός ετήσιος όγκος (ετήσιας ζήτησης 1,85 εκατ. m3)	Μηνιαία ζήτηση για ετήσιο όγκο ζήτησης 1,08 εκ. m3 (εκ. m3/ μήνα)	Αθροιστική Καμπύλη Ζήτησης (για ετήσιο όγκο ζήτησης 1,08 εκ. m3)	Πλεονάζων αθροιστικός ετήσιος όγκος (ετήσιας ζήτησης 1,08 εκατ. m3)
1979 - 1980	Οκτώβριος	181	0.00	92.83	0.1175	22.3250	70.5064	0.1542	29.2917	63.5397	0.0904	17.1792	75.6522
	Νοέμβριος	182	3.30	96.13	0.1175	22.4425	73.6893	0.1542	29.4458	66.6859	0.0904	17.2696	78.8622
	Δεκέμβριος	183	0.06	96.19	0.0783	22.5208	73.6688	0.1028	29.5486	66.6410	0.0603	17.3299	78.8598
	Ιανουάριος	184	2.34	98.52	0.0783	22.5992	75.9256	0.1028	29.6514	68.8734	0.0603	17.3901	81.1347
	Φεβρουάριος	185	0.52	99.04	0.0783	22.6775	76.3654	0.1028	29.7542	69.2887	0.0603	17.4504	81.5925
	Μάρτιος	186	2.26	101.30	0.0783	22.7558	78.5440	0.1028	29.8569	71.4429	0.0603	17.5107	83.7891
	Απρίλιος	187	0.00	101.30	0.1175	22.8733	78.4265	0.1542	30.0111	71.2887	0.0904	17.6011	83.6987
	Μάιος	188	0.00	101.30	0.1175	22.9908	78.3090	0.1542	30.1653	71.1345	0.0904	17.6915	83.6083
	Ιούνιος	189	0.00	101.30	0.1763	23.1671	78.1327	0.2313	30.3965	70.9033	0.1356	17.8272	83.4727
	Ιούλιος	190	0.00	101.30	0.1763	23.3433	77.9565	0.2313	30.6278	70.6720	0.1356	17.9628	83.3370
Αύγουστος	191	0.00	101.30	0.1763	23.5196	77.7802	0.2313	30.8590	70.4408	0.1356	18.0984	83.2014	
Σεπτέμβριος	192	0.00	101.30	0.1763	23.6958	77.6040	0.2313	31.0903	70.2095	0.1356	18.2340	83.0658	
1980 - 1981	Οκτώβριος	193	0.00	101.30	0.1175	23.8133	77.4865	0.1542	31.2444	70.0554	0.0904	18.3244	82.9754
	Νοέμβριος	194	0.00	101.30	0.1175	23.9308	77.3690	0.1542	31.3986	69.9012	0.0904	18.4149	82.8849
	Δεκέμβριος	195	1.90	103.20	0.0783	24.0092	79.1918	0.1028	31.5014	71.6996	0.0603	18.4751	84.7258
	Ιανουάριος	196	7.29	110.49	0.0783	24.0875	86.4043	0.1028	31.6042	78.8876	0.0603	18.5354	91.9564
	Φεβρουάριος	197	1.44	111.93	0.0783	24.1658	87.7626	0.1028	31.7069	80.2215	0.0603	18.5957	93.3327
	Μάρτιος	198	0.00	111.93	0.0783	24.2442	87.6842	0.1028	31.8097	80.1187	0.0603	18.6560	93.2724
	Απρίλιος	199	0.00	111.93	0.1175	24.3617	87.5667	0.1542	31.9639	79.9645	0.0904	18.7464	93.1820
	Μάιος	200	0.00	111.93	0.1175	24.4792	87.4492	0.1542	32.1181	79.8104	0.0904	18.8368	93.0916
	Ιούνιος	201	0.00	111.93	0.1763	24.6554	87.2730	0.2313	32.3493	79.5791	0.1356	18.9724	92.9560
	Ιούλιος	202	0.00	111.93	0.1763	24.8317	87.0967	0.2313	32.5806	79.3479	0.1356	19.1081	92.8204
Αύγουστος	203	0.00	111.93	0.1763	25.0079	86.9205	0.2313	32.8118	79.1166	0.1356	19.2437	92.6847	
Σεπτέμβριος	204	0.00	111.93	0.1763	25.1842	86.7442	0.2313	33.0431	78.8854	0.1356	19.3793	92.5491	
1981 - 1982	Οκτώβριος	205	0.00	111.93	0.1175	25.3017	86.6267	0.1542	33.1972	78.7312	0.0904	19.4697	92.4587
	Νοέμβριος	206	0.00	111.93	0.1175	25.4192	86.5092	0.1542	33.3514	78.5770	0.0904	19.5601	92.3683
	Δεκέμβριος	207	0.35	112.28	0.0783	25.4975	86.7807	0.1028	33.4542	78.8240	0.0603	19.6204	92.6577
	Ιανουάριος	208	0.75	113.02	0.0783	25.5758	87.4485	0.1028	33.5569	79.4674	0.0603	19.6807	93.3436
	Φεβρουάριος	209	4.46	117.48	0.0783	25.6542	91.8260	0.1028	33.6597	83.8204	0.0603	19.7410	97.7392
	Μάρτιος	210	3.74	121.22	0.0783	25.7325	95.4837	0.1028	33.7625	87.4537	0.0603	19.8013	101.4149
	Απρίλιος	211	1.47	122.69	0.1175	25.8500	96.8372	0.1542	33.9167	88.7706	0.0904	19.8917	102.7956
	Μάιος	212	0.00	122.69	0.1175	25.9675	96.7197	0.1542	34.0708	88.6164	0.0904	19.9821	102.7052
	Ιούνιος	213	0.00	122.69	0.1763	26.1437	96.5435	0.2313	34.3021	88.3852	0.1356	20.1177	102.5695
	Ιούλιος	214	0.00	122.69	0.1763	26.3200	96.3672	0.2313	34.5333	88.1539	0.1356	20.2533	102.4339
Αύγουστος	215	0.00	122.69	0.1763	26.4962	96.1910	0.2313	34.7646	87.9227	0.1356	20.3890	102.2983	
Σεπτέμβριος	216	0.00	122.69	0.1763	26.6725	96.0147	0.2313	34.9958	87.6914	0.1356	20.5246	102.1627	

Πίνακας 4.5.1.1 : Υπολογισμός Αθροιστικών Καμπύλων Εισροής-Ζήτησης (Smax = 120 - aG = 15%)

Υδρολογικό Έτος	Μήνας	A/A Μηνών	Μηνιαίος Όγκος Απορροής V (εκατ. m <sup>3</sup> /μήνα)	Αθροιστική Καμπύλη Εισροής (εκατ.m <sup>3</sup> )	Μηνιαία ζήτηση για ετήσιο όγκο ζήτησης 1,41 εκ. m <sup>3</sup> (εκ. m <sup>3</sup> / μήνα)	Αθροιστική Καμπύλη Ζήτησης (για ετήσιο όγκο ζήτησης 1,41 εκ. m <sup>3</sup> )	Πλεονάζων αθροιστικός ετήσιος όγκος (ετήσιας ζήτησης 1,41 εκατ. m <sup>3</sup> )	Μηνιαία ζήτηση για ετήσιο όγκο ζήτησης 1,85 εκ. m <sup>3</sup> (εκ. m <sup>3</sup> / μήνα)	Αθροιστική Καμπύλη Ζήτησης (για ετήσιο όγκο ζήτησης 1,85 εκ. m <sup>3</sup> )	Πλεονάζων αθροιστικός ετήσιος όγκος (ετήσιας ζήτησης 1,85 εκατ. m <sup>3</sup> )	Μηνιαία ζήτηση για ετήσιο όγκο ζήτησης 1,08 εκ. m <sup>3</sup> (εκ. m <sup>3</sup> / μήνα)	Αθροιστική Καμπύλη Ζήτησης (για ετήσιο όγκο ζήτησης 1,08 εκ. m <sup>3</sup> )	Πλεονάζων αθροιστικός ετήσιος όγκος (ετήσιας ζήτησης 1,08 εκατ. m <sup>3</sup> )
1982 - 1983	Οκτώβριος	217	0.00	122.69	0.1175	26.7900	95.8972	0.1542	35.1500	87.5372	0.0904	20.6150	102.0722
	Νοέμβριος	218	0.00	122.69	0.1175	26.9075	95.7797	0.1542	35.3042	87.3831	0.0904	20.7054	101.9818
	Δεκέμβριος	219	0.00	122.69	0.0783	26.9858	95.7014	0.1028	35.4069	87.2803	0.0603	20.7657	101.9215
	Ιανουάριος	220	0.00	122.69	0.0783	27.0642	95.6231	0.1028	35.5097	87.1775	0.0603	20.8260	101.8613
	Φεβρουάριος	221	3.08	125.77	0.0783	27.1425	98.6258	0.1028	35.6125	90.1558	0.0603	20.8863	104.8821
	Μάρτιος	222	1.82	127.59	0.0783	27.2208	100.3687	0.1028	35.7153	91.8742	0.0603	20.9465	106.6430
	Απρίλιος	223	0.00	127.59	0.1175	27.3383	100.2512	0.1542	35.8694	91.7201	0.0904	21.0369	106.5526
	Μάιος	224	0.00	127.59	0.1175	27.4558	100.1337	0.1542	36.0236	91.5659	0.0904	21.1274	106.4622
	Ιούνιος	225	0.00	127.59	0.1763	27.6321	99.9574	0.2313	36.2549	91.3347	0.1356	21.2630	106.3265
	Ιούλιος	226	0.00	127.59	0.1763	27.8083	99.7812	0.2313	36.4861	91.1034	0.1356	21.3986	106.1909
Αύγουστος	227	0.00	127.59	0.1763	27.9846	99.6049	0.2313	36.7174	90.8722	0.1356	21.5342	106.0553	
Σεπτέμβρης	228	0.00	127.59	0.1763	28.1608	99.4287	0.2313	36.9486	90.6409	0.1356	21.6699	105.9197	
1983 - 1984	Οκτώβριος	229	0.00	127.59	0.1175	28.2783	99.3112	0.1542	37.1028	90.4867	0.0904	21.7603	105.8292
	Νοέμβριος	230	0.00	127.59	0.1175	28.3958	99.1937	0.1542	37.2569	90.3326	0.0904	21.8507	105.7388
	Δεκέμβριος	231	1.10	128.69	0.0783	28.4742	100.2111	0.1028	37.3597	91.3255	0.0603	21.9110	106.7743
	Ιανουάριος	232	1.12	129.81	0.0783	28.5525	101.2572	0.1028	37.4625	92.3472	0.0603	21.9713	107.8385
	Φεβρουάριος	233	1.31	131.12	0.0783	28.6308	102.4877	0.1028	37.5653	93.5533	0.0603	22.0315	109.0870
	Μάρτιος	234	2.76	133.87	0.0783	28.7092	105.1657	0.1028	37.6681	96.2068	0.0603	22.0918	111.7831
	Απρίλιος	235	3.65	137.52	0.1175	28.8267	108.6964	0.1542	37.8222	99.7009	0.0904	22.1822	115.3409
	Μάιος	236	0.00	137.52	0.1175	28.9442	108.5789	0.1542	37.9764	99.5467	0.0904	22.2726	115.2504
	Ιούνιος	237	0.00	137.52	0.1763	29.1204	108.4027	0.2313	38.2076	99.3154	0.1356	22.4083	115.1148
	Ιούλιος	238	0.00	137.52	0.1763	29.2967	108.2264	0.2313	38.4389	99.0842	0.1356	22.5439	114.9792
Αύγουστος	239	0.00	137.52	0.1763	29.4729	108.0502	0.2313	38.6701	98.8529	0.1356	22.6795	114.8436	
Σεπτέμβρης	240	0.00	137.52	0.1763	29.6492	107.8739	0.2313	38.9014	98.6217	0.1356	22.8151	114.7079	
1984 - 1985	Οκτώβριος	241	0.00	137.52	0.1175	29.7667	107.7564	0.1542	39.0556	98.4675	0.0904	22.9056	114.6175
	Νοέμβριος	242	0.00	137.52	0.1175	29.8842	107.6389	0.1542	39.2097	98.3134	0.0904	22.9960	114.5271
	Δεκέμβριος	243	0.00	137.52	0.0783	29.9625	107.5606	0.1028	39.3125	98.2106	0.0603	23.0563	114.4668
	Ιανουάριος	244	5.31	142.83	0.0783	30.0408	112.7930	0.1028	39.4153	103.4185	0.0603	23.1165	119.7173
	Φεβρουάριος	245	1.30	144.13	0.0783	30.1192	114.0103	0.1028	39.5181	104.6114	0.0603	23.1768	120.9526
	Μάρτιος	246	3.48	147.61	0.0783	30.1975	117.4112	0.1028	39.6208	107.9878	0.0603	23.2371	124.3716
	Απρίλιος	247	0.00	147.61	0.1175	30.3150	117.2937	0.1542	39.7750	107.8337	0.0904	23.3275	124.2812
	Μάιος	248	0.00	147.61	0.1175	30.4325	117.1762	0.1542	39.9292	107.6795	0.0904	23.4179	124.1908
	Ιούνιος	249	0.00	147.61	0.1763	30.6087	116.9999	0.2313	40.1604	107.4483	0.1356	23.5535	124.0551
	Ιούλιος	250	0.00	147.61	0.1763	30.7850	116.8237	0.2313	40.3917	107.2170	0.1356	23.6892	123.9195
Αύγουστος	251	0.00	147.61	0.1763	30.9612	116.6474	0.2313	40.6229	106.9858	0.1356	23.8248	123.7839	
Σεπτέμβρης	252	0.00	147.61	0.1763	31.1375	116.4712	0.2313	40.8542	106.7545	0.1356	23.9604	123.6483	

Πίνακας 4.5.1.1 : Υπολογισμός Αθροιστικών Καμπύλων Εισροής-Ζήτησης (Smax = 120 - aG = 15%)

Υδρολογικό Έτος	Μήνας	A/A Μηνών	Μηνιαίος Όγκος Απορροής V (εκατ. m <sup>3</sup> /μήνα)	Αθροιστική Καμπύλη Εισροής (εκατ.m <sup>3</sup> )	Μηνιαία ζήτηση για ετήσιο όγκο ζήτησης 1,41 εκ.μ <sup>3</sup> (εκ.μ <sup>3</sup> /μήνα)	Αθροιστική Καμπύλη Ζήτησης (για ετήσιο όγκο ζήτησης 1,41 εκ.μ <sup>3</sup> )	Πλεονάζων αθροιστικός ετήσιος όγκος (ετήσιας ζήτησης 1,41 εκατ.μ <sup>3</sup> )	Μηνιαία ζήτηση για ετήσιο όγκο ζήτησης 1,85 εκ.μ <sup>3</sup> (εκ.μ <sup>3</sup> /μήνα)	Αθροιστική Καμπύλη Ζήτησης (για ετήσιο όγκο ζήτησης 1,85 εκ.μ <sup>3</sup> )	Πλεονάζων αθροιστικός ετήσιος όγκος (ετήσιας ζήτησης 1,85 εκατ.μ <sup>3</sup> )	Μηνιαία ζήτηση για ετήσιο όγκο ζήτησης 1,08 εκ.μ <sup>3</sup> (εκ.μ <sup>3</sup> /μήνα)	Αθροιστική Καμπύλη Ζήτησης (για ετήσιο όγκο ζήτησης 1,08 εκ.μ <sup>3</sup> )	Πλεονάζων αθροιστικός ετήσιος όγκος (ετήσιας ζήτησης 1,08 εκατ.μ <sup>3</sup> )
1985 - 1986	Οκτώβριος	253	0.00	147.61	0.1175	31.2550	116.3537	0.1542	41.0083	106.6003	0.0904	24.0508	123.5578
	Νοέμβριος	254	0.00	147.61	0.1175	31.3725	116.2362	0.1542	41.1625	106.4462	0.0904	24.1413	123.4674
	Δεκέμβριος	255	0.00	147.61	0.0783	31.4508	116.1578	0.1028	41.2653	106.3434	0.0603	24.2015	123.4071
	Ιανουάριος	256	0.00	147.61	0.0783	31.5292	116.0795	0.1028	41.3681	106.2406	0.0603	24.2618	123.3469
	Φεβρουάριος	257	2.11	149.72	0.0783	31.6075	118.1086	0.1028	41.4708	108.2453	0.0603	24.3221	125.3940
	Μάρτιος	258	0.00	149.72	0.0783	31.6858	118.0303	0.1028	41.5736	108.1425	0.0603	24.3824	125.3338
	Απρίλιος	259	0.00	149.72	0.1175	31.8033	117.9128	0.1542	41.7278	107.9883	0.0904	24.4728	125.2433
	Μάιος	260	0.00	149.72	0.1175	31.9208	117.7953	0.1542	41.8819	107.8342	0.0904	24.5632	125.1529
	Ιούνιος	261	0.00	149.72	0.1763	32.0971	117.6190	0.2313	42.1132	107.6029	0.1356	24.6988	125.0173
	Ιούλιος	262	0.00	149.72	0.1763	32.2733	117.4428	0.2313	42.3444	107.3717	0.1356	24.8344	124.8817
Αύγουστος	263	0.00	149.72	0.1763	32.4496	117.2665	0.2313	42.5757	107.1404	0.1356	24.9701	124.7460	
Σεπτέμβρης	264	0.00	149.72	0.1763	32.6258	117.0903	0.2313	42.8069	106.9092	0.1356	25.1057	124.6104	
1986 - 1987	Οκτώβριος	265	0.00	149.72	0.1175	32.7433	116.9728	0.1542	42.9611	106.7550	0.0904	25.1961	124.5200
	Νοέμβριος	266	0.00	149.72	0.1175	32.8608	116.8553	0.1542	43.1153	106.6008	0.0904	25.2865	124.4296
	Δεκέμβριος	267	0.00	149.72	0.0783	32.9392	116.7770	0.1028	43.2181	106.4981	0.0603	25.3468	124.3693
	Ιανουάριος	268	0.00	149.72	0.0783	33.0175	116.6986	0.1028	43.3208	106.3953	0.0603	25.4071	124.3090
	Φεβρουάριος	269	0.00	149.72	0.0783	33.0958	116.6203	0.1028	43.4236	106.2925	0.0603	25.4674	124.2488
	Μάρτιος	270	0.00	149.72	0.0783	33.1742	116.5420	0.1028	43.5264	106.1897	0.0603	25.5276	124.1885
	Απρίλιος	271	1.03	150.75	0.1175	33.2917	117.4590	0.1542	43.6806	107.0701	0.0904	25.6181	125.1326
	Μάιος	272	0.00	150.75	0.1175	33.4092	117.3415	0.1542	43.8347	106.9159	0.0904	25.7085	125.0421
	Ιούνιος	273	0.00	150.75	0.1763	33.5854	117.1652	0.2313	44.0660	106.6846	0.1356	25.8441	124.9065
	Ιούλιος	274	0.00	150.75	0.1763	33.7617	116.9890	0.2313	44.2972	106.4534	0.1356	25.9797	124.7709
Αύγουστος	275	0.00	150.75	0.1763	33.9379	116.8127	0.2313	44.5285	106.2221	0.1356	26.1153	124.6353	
Σεπτέμβρης	276	0.00	150.75	0.1763	34.1142	116.6365	0.2313	44.7597	105.9909	0.1356	26.2510	124.4996	
1987 - 1988	Οκτώβριος	277	0.00	150.75	0.1175	34.2317	116.5190	0.1542	44.9139	105.8367	0.0904	26.3414	124.4092
	Νοέμβριος	278	0.00	150.75	0.1175	34.3492	116.4015	0.1542	45.0681	105.6826	0.0904	26.4318	124.3188
	Δεκέμβριος	279	0.00	150.75	0.0783	34.4275	116.3231	0.1028	45.1708	105.5798	0.0603	26.4921	124.2585
	Ιανουάριος	280	0.00	150.75	0.0783	34.5058	116.2448	0.1028	45.2736	105.4770	0.0603	26.5524	124.1983
	Φεβρουάριος	281	2.38	153.14	0.0783	34.5842	118.5508	0.1028	45.3764	107.7586	0.0603	26.6126	126.5224
	Μάρτιος	282	3.87	157.01	0.0783	34.6625	122.3453	0.1028	45.4792	111.5287	0.0603	26.6729	130.3349
	Απρίλιος	283	0.00	157.01	0.1175	34.7800	122.2278	0.1542	45.6333	111.3745	0.0904	26.7633	130.2445
	Μάιος	284	0.00	157.01	0.1175	34.8975	122.1103	0.1542	45.7875	111.2203	0.0904	26.8538	130.1541
	Ιούνιος	285	0.00	157.01	0.1763	35.0738	121.9341	0.2313	46.0188	110.9891	0.1356	26.9894	130.0185
	Ιούλιος	286	0.00	157.01	0.1763	35.2500	121.7578	0.2313	46.2500	110.7578	0.1356	27.1250	129.8828
Αύγουστος	287	0.00	157.01	0.1763	35.4263	121.5816	0.2313	46.4813	110.5266	0.1356	27.2606	129.7472	
Σεπτέμβρης	288	0.00	157.01	0.1763	35.6025	121.4053	0.2313	46.7125	110.2953	0.1356	27.3963	129.6116	

**Πίνακας 4.5.1.1 : Υπολογισμός Αθροιστικών Καμπύλων Εισροής-Ζήτησης (Smax = 120 - aG = 15%)**

Υδρολογικό Έτος	Μήνας	A/A Μηνών	Μηνιαίος Όγκος Απορροής V (εκατ. m <sup>3</sup> /μήνα)	Αθροιστική Καμπύλη Εισροής (εκατ.m <sup>3</sup> )	Μηνιαία ζήτηση για ετήσιο όγκο ζήτησης 1,41 εκ.m <sup>3</sup> (εκ.m <sup>3</sup> /μήνα)	Αθροιστική Καμπύλη Ζήτησης (για ετήσιο όγκο ζήτησης 1,41 εκ.m <sup>3</sup> )	Πλεονάζων αθροιστικός ετήσιος όγκος (ετήσιας ζήτησης 1,41 εκατ.m <sup>3</sup> )	Μηνιαία ζήτηση για ετήσιο όγκο ζήτησης 1,85 εκ.m <sup>3</sup> (εκ.m <sup>3</sup> /μήνα)	Αθροιστική Καμπύλη Ζήτησης (για ετήσιο όγκο ζήτησης 1,85 εκ.m <sup>3</sup> )	Πλεονάζων αθροιστικός ετήσιος όγκος (ετήσιας ζήτησης 1,85 εκατ.m <sup>3</sup> )	Μηνιαία ζήτηση για ετήσιο όγκο ζήτησης 1,08 εκ.m <sup>3</sup> (εκ.m <sup>3</sup> /μήνα)	Αθροιστική Καμπύλη Ζήτησης (για ετήσιο όγκο ζήτησης 1,08 εκ.m <sup>3</sup> )	Πλεονάζων αθροιστικός ετήσιος όγκος (ετήσιας ζήτησης 1,08 εκατ.m <sup>3</sup> )
1988 - 1989	Οκτώβριος	289	0.00	157.01	0.1175	35.7200	121.2878	0.1542	46.8667	110.1412	0.0904	27.4867	129.5212
	Νοέμβριος	290	0.00	157.01	0.1175	35.8375	121.1703	0.1542	47.0208	109.9870	0.0904	27.5771	129.4308
	Δεκέμβριος	291	3.20	160.21	0.0783	35.9158	124.2966	0.1028	47.1236	113.0888	0.0603	27.6374	132.5750
	Ιανουάριος	292	0.00	160.21	0.0783	35.9942	124.2182	0.1028	47.2264	112.9860	0.0603	27.6976	132.5147
	Φεβρουάριος	293	0.00	160.21	0.0783	36.0725	124.1399	0.1028	47.3292	112.8832	0.0603	27.7579	132.4545
	Μάρτιος	294	0.00	160.21	0.0783	36.1508	124.0616	0.1028	47.4319	112.7804	0.0603	27.8182	132.3942
	Απρίλιος	295	0.00	160.21	0.1175	36.2683	123.9441	0.1542	47.5861	112.6263	0.0904	27.9086	132.3038
	Μάιος	296	0.00	160.21	0.1175	36.3858	123.8266	0.1542	47.7403	112.4721	0.0904	27.9990	132.2134
	Ιούνιος	297	0.00	160.21	0.1763	36.5621	123.6503	0.2313	47.9715	112.2409	0.1356	28.1347	132.0777
	Ιούλιος	298	0.00	160.21	0.1763	36.7383	123.4741	0.2313	48.2028	112.0096	0.1356	28.2703	131.9421
Αύγουστος	299	0.00	160.21	0.1763	36.9146	123.2978	0.2313	48.4340	111.7784	0.1356	28.4059	131.8065	
Σεπτέμβρης	300	0.00	160.21	0.1763	37.0908	123.1216	0.2313	48.6653	111.5471	0.1356	28.5415	131.6709	
1989 - 1990	Οκτώβριος	301	0.00	160.21	0.1175	37.2083	123.0041	0.1542	48.8194	111.3929	0.0904	28.6319	131.5804
	Νοέμβριος	302	0.00	160.21	0.1175	37.3258	122.8866	0.1542	48.9736	111.2388	0.0904	28.7224	131.4900
	Δεκέμβριος	303	0.00	160.21	0.0783	37.4042	122.8082	0.1028	49.0764	111.1360	0.0603	28.7826	131.4297
	Ιανουάριος	304	0.00	160.21	0.0783	37.4825	122.7299	0.1028	49.1792	111.0332	0.0603	28.8429	131.3695
	Φεβρουάριος	305	0.00	160.21	0.0783	37.5608	122.6516	0.1028	49.2819	110.9304	0.0603	28.9032	131.3092
	Μάρτιος	306	0.00	160.21	0.0783	37.6392	122.5732	0.1028	49.3847	110.8277	0.0603	28.9635	131.2489
	Απρίλιος	307	0.00	160.21	0.1175	37.7567	122.4557	0.1542	49.5389	110.6735	0.0904	29.0539	131.1585
	Μάιος	308	0.00	160.21	0.1175	37.8742	122.3382	0.1542	49.6931	110.5193	0.0904	29.1443	131.0681
	Ιούνιος	309	0.00	160.21	0.1763	38.0504	122.1620	0.2313	49.9243	110.2881	0.1356	29.2799	130.9325
	Ιούλιος	310	0.00	160.21	0.1763	38.2267	121.9857	0.2313	50.1556	110.0568	0.1356	29.4156	130.7968
Αύγουστος	311	0.00	160.21	0.1763	38.4029	121.8095	0.2313	50.3868	109.8256	0.1356	29.5512	130.6612	
Σεπτέμβρης	312	0.00	160.21	0.1763	38.5792	121.6332	0.2313	50.6181	109.5943	0.1356	29.6868	130.5256	
1990 - 1991	Οκτώβριος	313	0.00	160.21	0.1175	38.6967	121.5157	0.1542	50.7722	109.4402	0.0904	29.7772	130.4352
	Νοέμβριος	314	0.00	160.21	0.1175	38.8142	121.3982	0.1542	50.9264	109.2860	0.0904	29.8676	130.3447
	Δεκέμβριος	315	0.00	160.21	0.0783	38.8925	121.3199	0.1028	51.0292	109.1832	0.0603	29.9279	130.2845
	Ιανουάριος	316	0.00	160.21	0.0783	38.9708	121.2416	0.1028	51.1319	109.0804	0.0603	29.9882	130.2242
	Φεβρουάριος	317	0.48	160.70	0.0783	39.0492	121.1641	0.1028	51.2347	109.4605	0.0603	30.0485	130.6468
	Μάρτιος	318	2.18	162.87	0.0783	39.1275	123.7453	0.1028	51.3375	111.5353	0.0603	30.1088	132.7641
	Απρίλιος	319	1.65	164.53	0.1175	39.2450	125.2823	0.1542	51.4917	113.0356	0.0904	30.1992	134.3281
	Μάιος	320	0.00	164.53	0.1175	39.3625	125.1648	0.1542	51.6458	112.8814	0.0904	30.2896	134.2377
	Ιούνιος	321	0.00	164.53	0.1763	39.5388	124.9885	0.2313	51.8771	112.6502	0.1356	30.4252	134.1020
	Ιούλιος	322	0.00	164.53	0.1763	39.7150	124.8123	0.2313	52.1083	112.4189	0.1356	30.5608	133.9664
Αύγουστος	323	0.00	164.53	0.1763	39.8913	124.6360	0.2313	52.3396	112.1877	0.1356	30.6965	133.8308	
Σεπτέμβρης	324	0.00	164.53	0.1763	40.0675	124.4598	0.2313	52.5708	111.9564	0.1356	30.8321	133.6952	



Πίνακας 4.5.1.1 : Υπολογισμός Αθροιστικών Καμπύλων Εισροής-Ζήτησης (Smax = 120 - aG = 15%)

Υδρολογικό Έτος	Μήνας	A/A Μηνών	Μηνιαίος Όγκος Απορροής V (εκατ. m <sup>3</sup> /μήνα)	Αθροιστική Καμπύλη Εισροής (εκατ.m <sup>3</sup> )	Μηνιαία ζήτηση για ετήσιο όγκο ζήτησης 1,41 εκ. m <sup>3</sup> (εκ. m <sup>3</sup> / μήνα)	Αθροιστική Καμπύλη Ζήτησης (για ετήσιο όγκο ζήτησης 1,41 εκ. m <sup>3</sup> )	Πλεονάζων αθροιστικός ετήσιος όγκος (ετήσιας ζήτησης 1,41 εκατ. m <sup>3</sup> )	Μηνιαία ζήτηση για ετήσιο όγκο ζήτησης 1,85 εκ. m <sup>3</sup> (εκ. m <sup>3</sup> / μήνα)	Αθροιστική Καμπύλη Ζήτησης (για ετήσιο όγκο ζήτησης 1,85 εκ. m <sup>3</sup> )	Πλεονάζων αθροιστικός ετήσιος όγκος (ετήσιας ζήτησης 1,85 εκατ. m <sup>3</sup> )	Μηνιαία ζήτηση για ετήσιο όγκο ζήτησης 1,08 εκ. m <sup>3</sup> (εκ. m <sup>3</sup> / μήνα)	Αθροιστική Καμπύλη Ζήτησης (για ετήσιο όγκο ζήτησης 1,08 εκ. m <sup>3</sup> )	Πλεονάζων αθροιστικός ετήσιος όγκος (ετήσιας ζήτησης 1,08 εκατ. m <sup>3</sup> )
1991 - 1992	Οκτώβριος	325	0.00	164.53	0.1175	40.1850	124.3423	0.1542	52.7250	111.8023	0.0904	30.9225	133.6048
	Νοέμβριος	326	0.00	164.53	0.1175	40.3025	124.2248	0.1542	52.8792	111.6481	0.0904	31.0129	133.5143
	Δεκέμβριος	327	3.13	167.66	0.0783	40.3808	127.2747	0.1028	52.9819	114.6736	0.0603	31.0732	136.5823
	Ιανουάριος	328	0.04	167.69	0.0783	40.4592	127.2347	0.1028	53.0847	114.6091	0.0603	31.1335	136.5604
	Φεβρουάριος	329	1.67	169.36	0.0783	40.5375	128.8246	0.1028	53.1875	116.1746	0.0603	31.1938	138.1684
	Μάρτιος	330	1.49	170.86	0.0783	40.6158	130.2408	0.1028	53.2903	117.5664	0.0603	31.2540	139.6026
	Απρίλιος	331	0.00	170.86	0.1175	40.7333	130.1233	0.1542	53.4444	117.4122	0.0904	31.3444	139.5122
	Μάιος	332	0.00	170.86	0.1175	40.8508	130.0058	0.1542	53.5986	117.2580	0.0904	31.4349	139.4218
	Ιούνιος	333	0.00	170.86	0.1763	41.0271	129.8295	0.2313	53.8299	117.0268	0.1356	31.5705	139.2861
	Ιούλιος	334	0.00	170.86	0.1763	41.2033	129.6533	0.2313	54.0611	116.7955	0.1356	31.7061	139.1505
Αύγουστος	335	0.00	170.86	0.1763	41.3796	129.4770	0.2313	54.2924	116.5643	0.1356	31.8417	139.0149	
Σεπτέμβριος	336	0.00	170.86	0.1763	41.5558	129.3008	0.2313	54.5236	116.3330	0.1356	31.9774	138.8793	
1992 - 1993	Οκτώβριος	337	0.00	170.86	0.1175	41.6733	129.1833	0.1542	54.6778	116.1789	0.0904	32.0678	138.7889
	Νοέμβριος	338	0.00	170.86	0.1175	41.7908	129.0658	0.1542	54.8319	116.0247	0.0904	32.1582	138.6984
	Δεκέμβριος	339	0.00	170.86	0.0783	41.8692	128.9875	0.1028	54.9347	115.9219	0.0603	32.2185	138.6382
	Ιανουάριος	340	0.00	170.86	0.0783	41.9475	128.9091	0.1028	55.0375	115.8191	0.0603	32.2788	138.5779
	Φεβρουάριος	341	2.14	173.00	0.0783	42.0258	130.9708	0.1028	55.1403	117.8564	0.0603	32.3390	140.6577
	Μάρτιος	342	0.00	173.00	0.0783	42.1042	130.8925	0.1028	55.2431	117.7536	0.0603	32.3993	140.5974
	Απρίλιος	343	0.00	173.00	0.1175	42.2217	130.7750	0.1542	55.3972	117.5995	0.0904	32.4897	140.5070
	Μάιος	344	0.00	173.00	0.1175	42.3392	130.6575	0.1542	55.5514	117.4453	0.0904	32.5801	140.4165
	Ιούνιος	345	0.00	173.00	0.1763	42.5154	130.4813	0.2313	55.7826	117.2140	0.1356	32.7158	140.2809
	Ιούλιος	346	0.00	173.00	0.1763	42.6917	130.3050	0.2313	56.0139	116.9828	0.1356	32.8514	140.1453
Αύγουστος	347	0.00	173.00	0.1763	42.8679	130.1288	0.2313	56.2451	116.7515	0.1356	32.9870	140.0097	
Σεπτέμβριος	348	0.00	173.00	0.1763	43.0442	129.9525	0.2313	56.4764	116.5203	0.1356	33.1226	139.8740	
1993 - 1994	Οκτώβριος	349	0.00	173.00	0.1175	43.1617	129.8350	0.1542	56.6306	116.3661	0.0904	33.2131	139.7836
	Νοέμβριος	350	3.00	176.00	0.1175	43.2792	132.7222	0.1542	56.7847	119.2167	0.0904	33.3035	142.6979
	Δεκέμβριος	351	0.06	176.06	0.0783	43.3575	132.7048	0.1028	56.8875	119.1748	0.0603	33.3638	142.6986
	Ιανουάριος	352	3.64	179.70	0.0783	43.4358	136.2670	0.1028	56.9903	122.7126	0.0603	33.4240	146.2789
	Φεβρουάριος	353	1.61	181.32	0.0783	43.5142	137.8022	0.1028	57.0931	124.2233	0.0603	33.4843	147.8321
	Μάρτιος	354	0.32	181.63	0.0783	43.5925	138.0423	0.1028	57.1958	124.4390	0.0603	33.5446	148.0902
	Απρίλιος	355	0.00	181.63	0.1175	43.7100	137.9248	0.1542	57.3500	124.2848	0.0904	33.6350	147.9998
	Μάιος	356	0.00	181.63	0.1175	43.8275	137.8073	0.1542	57.5042	124.1306	0.0904	33.7254	147.9094
	Ιούνιος	357	0.00	181.63	0.1763	44.0038	137.6311	0.2313	57.7354	123.8994	0.1356	33.8610	147.7738
	Ιούλιος	358	0.00	181.63	0.1763	44.1800	137.4548	0.2313	57.9667	123.6681	0.1356	33.9967	147.6381
Αύγουστος	359	0.00	181.63	0.1763	44.3563	137.2786	0.2313	58.1979	123.4369	0.1356	34.1323	147.5025	
Σεπτέμβριος	360	0.00	181.63	0.1763	44.5325	137.1023	0.2313	58.4292	123.2056	0.1356	34.2679	147.3669	

Πίνακας 4.5.1.1 : Υπολογισμός Αθροιστικών Καμπύλων Εισροής-Ζήτησης (Smax = 120 - aG = 15%)

Υδρολογικό Έτος	Μήνας	A/A Μηνών	Μηνιαίος Όγκος Απορροής V (εκατ. m <sup>3</sup> /μήνα)	Αθροιστική Καμπύλη Εισροής (εκατ.m <sup>3</sup> )	Μηνιαία ζήτηση για ετήσιο όγκο ζήτησης 1,41 εκ. m <sup>3</sup> (εκ. m <sup>3</sup> / μήνα)	Αθροιστική Καμπύλη Ζήτησης (για ετήσιο όγκο ζήτησης 1,41 εκ. m <sup>3</sup> )	Πλεονάζων αθροιστικός ετήσιος όγκος (ετήσιας ζήτησης 1,41 εκατ. m <sup>3</sup> )	Μηνιαία ζήτηση για ετήσιο όγκο ζήτησης 1,85 εκ. m <sup>3</sup> (εκ. m <sup>3</sup> / μήνα)	Αθροιστική Καμπύλη Ζήτησης (για ετήσιο όγκο ζήτησης 1,85 εκ. m <sup>3</sup> )	Πλεονάζων αθροιστικός ετήσιος όγκος (ετήσιας ζήτησης 1,85 εκατ. m <sup>3</sup> )	Μηνιαία ζήτηση για ετήσιο όγκο ζήτησης 1,08 εκ. m <sup>3</sup> (εκ. m <sup>3</sup> / μήνα)	Αθροιστική Καμπύλη Ζήτησης (για ετήσιο όγκο ζήτησης 1,08 εκ. m <sup>3</sup> )	Πλεονάζων αθροιστικός ετήσιος όγκος (ετήσιας ζήτησης 1,08 εκατ. m <sup>3</sup> )
1994 - 1995	Οκτώβριος	361	0.00	181.63	0.1175	44.6500	136.9848	0.1542	58.5833	123.0515	0.0904	34.3583	147.2765
	Νοέμβριος	362	0.00	181.63	0.1175	44.7675	136.8673	0.1542	58.7375	122.8973	0.0904	34.4488	147.1861
	Δεκέμβριος	363	1.79	183.42	0.0783	44.8458	138.5762	0.1028	58.8403	124.5817	0.0603	34.5090	148.9130
	Ιανουάριος	364	5.01	188.44	0.0783	44.9242	143.5109	0.1028	58.9431	129.4920	0.0603	34.5693	153.8657
	Φεβρουάριος	365	0.00	188.44	0.0783	45.0025	143.4325	0.1028	59.0458	129.3892	0.0603	34.6296	153.8054
	Μάρτιος	366	0.56	189.00	0.0783	45.0808	143.9159	0.1028	59.1486	129.8482	0.0603	34.6899	154.3069
	Απρίλιος	367	0.00	189.00	0.1175	45.1983	143.7984	0.1542	59.3028	129.6940	0.0904	34.7803	154.2165
	Μάιος	368	0.00	189.00	0.1175	45.3158	143.6809	0.1542	59.4569	129.5398	0.0904	34.8707	154.1261
	Ιούνιος	369	0.00	189.00	0.1763	45.4921	143.5047	0.2313	59.6882	129.3086	0.1356	35.0063	153.9905
	Ιούλιος	370	0.00	189.00	0.1763	45.6683	143.3284	0.2313	59.9194	129.0773	0.1356	35.1419	153.8548
Αύγουστος	371	0.00	189.00	0.1763	45.8446	143.1522	0.2313	60.1507	128.8461	0.1356	35.2776	153.7192	
Σεπτέμβρης	372	0.00	189.00	0.1763	46.0208	142.9759	0.2313	60.3819	128.6148	0.1356	35.4132	153.5836	
1995 - 1996	Οκτώβριος	373	0.00	189.00	0.1175	46.1383	142.8584	0.1542	60.5361	128.4607	0.0904	35.5036	153.4932
	Νοέμβριος	374	0.00	189.00	0.1175	46.2558	142.7409	0.1542	60.6903	128.3065	0.0904	35.5940	153.4028
	Δεκέμβριος	375	0.00	189.00	0.0783	46.3342	142.6626	0.1028	60.7931	128.2037	0.0603	35.6543	153.3425
	Ιανουάριος	376	3.75	192.74	0.0783	46.4125	146.3299	0.1028	60.8958	131.8466	0.0603	35.7146	157.0278
	Φεβρουάριος	377	3.54	196.29	0.0783	46.4908	149.7945	0.1028	60.9986	135.2867	0.0603	35.7749	160.5105
	Μάρτιος	378	0.17	196.46	0.0783	46.5692	149.8871	0.1028	61.1014	135.3549	0.0603	35.8351	160.6211
	Απρίλιος	379	0.00	196.46	0.1175	46.6867	149.7696	0.1542	61.2556	135.2007	0.0904	35.9256	160.5307
	Μάιος	380	0.00	196.46	0.1175	46.8042	149.6521	0.1542	61.4097	135.0466	0.0904	36.0160	160.4403
	Ιούνιος	381	0.00	196.46	0.1763	46.9804	149.4759	0.2313	61.6410	134.8153	0.1356	36.1516	160.3047
	Ιούλιος	382	0.00	196.46	0.1763	47.1567	149.2996	0.2313	61.8722	134.5841	0.1356	36.2872	160.1691
Αύγουστος	383	0.00	196.46	0.1763	47.3329	149.1234	0.2313	62.1035	134.3528	0.1356	36.4228	160.0334	
Σεπτέμβρης	384	0.00	196.46	0.1763	47.5092	148.9471	0.2313	62.3347	134.1216	0.1356	36.5585	159.8978	

Πίνακας 4.5.1.1 : Υπολογισμός Αθροιστικών Καμπύλων Εισροής-Ζήτησης (Smax = 120 - aG = 15%)

		1.41 εκατ.μ3														
Υδρολογικό Έτος	Μήνας	1 έτος			2 έτη			3 έτη			4 έτη			5 έτη		
		minR/ έτος	maxR/ έτος	Αθροιστική ετήσια	minR/ έτος	maxR/ έτος	Αθροιστική ετήσια	minR/ έτος	maxR/ έτος	Αθροιστική ετήσια	minR/ έτος	maxR/ έτος	Αθροιστική ετήσια	minR/ έτος	maxR/ έτος	Αθροιστική ετήσια
1964 - 1965	Οκτώβριος	-0.20	6.86	7.06	-0.20	6.86	7.06	-0.20	6.86	7.06	-0.20	12.70	12.89	-0.20	19.47	19.67
	Νοέμβριος	-0.20	6.86		-0.20	6.86		-0.20	6.86		-0.20	12.70		-0.20	19.47	
	Δεκέμβριος															
	Ιανουάριος															
	Φεβρουάριος															
	Μάρτιος															
	Απρίλιος															
	Μάιος															
	Ιούνιος															
	Ιούλιος															
	Αύγουστος															
Σεπτέμβρης																
1965 - 1966	Οκτώβριος	4.44	5.81	5.81												
	Νοέμβριος	0.00	5.81													
	Δεκέμβριος															
	Ιανουάριος															
	Φεβρουάριος															
	Μάρτιος															
	Απρίλιος															
	Μάιος															
	Ιούνιος															
	Ιούλιος															
	Αύγουστος															
Σεπτέμβρης																
1966 - 1967	Οκτώβριος	4.04	5.67	5.67	4.04	12.70	12.70									
	Νοέμβριος	0.00	5.67		0.00	12.70										
	Δεκέμβριος															
	Ιανουάριος															
	Φεβρουάριος															
	Μάρτιος															
	Απρίλιος															
	Μάιος															
	Ιούνιος															
	Ιούλιος															
	Αύγουστος															
Σεπτέμβρης																

Πίνακας 4.5.1.1 : Υπολογισμός Αθροιστικών Καμπύλων Εισροής-Ζήτησης (Smax = 120 - aG = 15%)

		1.41 εκατ.μ3															
Υδρολογικό Έτος	Μήνας	1 έτος			2 έτη			3 έτη			4 έτη			5 έτη			
		minR/ έτος	maxR/ έτος	Αθροιστική ετήσια	minR/ έτος	maxR/ έτος	Αθροιστική ετήσια	minR/ έτος	maxR/ έτος	Αθροιστική ετήσια	minR/ έτος	maxR/ έτος	Αθροιστική ετήσια	minR/ έτος	maxR/ έτος	Αθροιστική ετήσια	
1967 - 1968	Οκτώβριος	4.41	12.70	12.70				4.41	22.23	22.23							
	Νοέμβριος	0.00	12.70					0.00	22.23								
	Δεκέμβριος																
	Ιανουάριος																
	Φεβρουάριος																
	Μάρτιος																
	Απρίλιος																
	Μάιος																
	Ιούνιος																
	Ιούλιος																
	Αύγουστος																
Σεπτέμβρης																	
1968 - 1969	Οκτώβριος	11.64	19.47	19.47				11.64	22.23	22.23							
	Νοέμβριος	0.00	19.47					0.00	22.23								
	Δεκέμβριος																
	Ιανουάριος																
	Φεβρουάριος																
	Μάρτιος																
	Απρίλιος																
	Μάιος																
	Ιούνιος																
	Ιούλιος																
	Αύγουστος																
Σεπτέμβρης																	
1969 - 1970	Οκτώβριος	18.30	22.23	22.23													
	Νοέμβριος	0.00	22.23														
	Δεκέμβριος																
	Ιανουάριος																
	Φεβρουάριος																
	Μάρτιος																
	Απρίλιος																
	Μάιος																
	Ιούνιος																
	Ιούλιος																
	Αύγουστος																
Σεπτέμβρης																	
													18.30	46.59	46.59		
													0.00	46.59			

Πίνακας 4.5.1.1 : Υπολογισμός Αθροιστικών Καμπύλων Εισροής-Ζήτησης (Smax = 120 - aG = 15%)

		1.41 εκατ.μ3														
Υδρολογικό Έτος	Μήνας	1 έτος			2 έτη			3 έτη			4 έτη			5 έτη		
		minR/ έτος	maxR/ έτος	Αθροιστική ετήσια	minR/ έτος	maxR/ έτος	Αθροιστική ετήσια	minR/ έτος	maxR/ έτος	Αθροιστική ετήσια	minR/ έτος	maxR/ έτος	Αθροιστική ετήσια	minR/ έτος	maxR/ έτος	Αθροιστική ετήσια
1970 - 1971	Οκτώβριος	20.90	28.86	28.86	20.90	35.25	35.25	20.90	45.05	45.05						
	Νοέμβριος	0.00	28.86		0.00	35.25		0.00	45.05							
	Δεκέμβριος															
	Ιανουάριος															
	Φεβρουάριος															
	Μάρτιος															
	Απρίλιος															
	Μάιος															
	Ιούνιος															
	Ιούλιος															
Αύγουστος																
Σεπτέμβριος																
1971 - 1972	Οκτώβριος	27.60	35.25	35.25												
	Νοέμβριος	0.00	35.25													
	Δεκέμβριος															
	Ιανουάριος															
	Φεβρουάριος															
	Μάρτιος															
	Απρίλιος															
	Μάιος															
	Ιούνιος															
	Ιούλιος															
Αύγουστος																
Σεπτέμβριος																
1972 - 1973	Οκτώβριος	33.92	45.05	45.05	33.92	46.59	46.59				33.92	54.91	54.91			
	Νοέμβριος	0.00	45.05		0.00	46.59		0.00	54.91							
	Δεκέμβριος															
	Ιανουάριος															
	Φεβρουάριος															
	Μάρτιος															
	Απρίλιος															
	Μάιος															
	Ιούνιος															
	Ιούλιος															
Αύγουστος																
Σεπτέμβριος																

Πίνακας 4.5.1.1 : Υπολογισμός Αθροιστικών Καμπύλων Εισροής-Ζήτησης (Smax = 120 - aG = 15%)

		1.41 εκατ.μ3																											
Υδρολογικό Έτος	Μήνας	1 έτος			2 έτη			3 έτη			4 έτη			5 έτη															
		minR/ έτος	maxR/ έτος	Αθροιστική ετήσια	minR/ έτος	maxR/ έτος	Αθροιστική ετήσια	minR/ έτος	maxR/ έτος	Αθροιστική ετήσια	minR/ έτος	maxR/ έτος	Αθροιστική ετήσια	minR/ έτος	maxR/ έτος	Αθροιστική ετήσια													
1973 - 1974	Οκτώβριος	43.72	46.59	46.59				43.72	54.91	54.91																			
	Νοέμβριος	0.00	46.59					0.00	54.91																				
	Δεκέμβριος																												
	Ιανουάριος																												
	Φεβρουάριος																												
	Μάρτιος																												
	Απρίλιος																												
	Μάιος																												
	Ιούνιος																												
	Ιούλιος																												
	Αύγουστος																												
Σεπτέμβριος																													
1974 - 1975	Οκτώβριος	44.16	45.53	45.53	43.92	54.91	54.91																						
	Νοέμβριος	0.00	45.53		0.00	54.91																							
	Δεκέμβριος																												
	Ιανουάριος																												
	Φεβρουάριος																												
	Μάρτιος																												
	Απρίλιος																												
	Μάιος																												
	Ιούνιος																												
	Ιούλιος																												
	Αύγουστος																												
Σεπτέμβριος																													
1975 - 1976	Οκτώβριος	43.92	54.91	54.91																									
	Νοέμβριος	0.00	54.91																										
	Δεκέμβριος																												
	Ιανουάριος																												
	Φεβρουάριος																												
	Μάρτιος																												
	Απρίλιος																												
	Μάιος																												
	Ιούνιος																												
	Ιούλιος																												
	Αύγουστος																												
Σεπτέμβριος																													

Πίνακας 4.5.1.1 : Υπολογισμός Αθροιστικών Καμπύλων Εισροής-Ζήτησης (Smax = 120 - aG = 15%)

		1.41 εκατ.μ3																
Υδρολογικό Έτος	Μήνας	1 έτος			2 έτη			3 έτη			4 έτη			5 έτη				
		minR/ έτος	maxR/ έτος	Αθροιστική ετήσια	minR/ έτος	maxR/ έτος	Αθροιστική ετήσια	minR/ έτος	maxR/ έτος	Αθροιστική ετήσια	minR/ έτος	maxR/ έτος	Αθροιστική ετήσια	minR/ έτος	maxR/ έτος	Αθροιστική ετήσια		
1976 -1977	Οκτώβριος	53.97	58.85	58.85	53.97	67.86	67.86	53.97	71.64	71.64	53.97	78.54	78.54					
	Νοέμβριος	0.00	58.85		0.00	67.86		0.00	71.64		0.00	78.54						
	Δεκέμβριος																	
	Ιανουάριος																	
	Φεβρουάριος																	
	Μάρτιος																	
	Απρίλιος																	
	Μάιος																	
	Ιούνιος																	
	Ιούλιος																	
	Αύγουστος																	
Σεπτέμβριος																		
1977 - 1978	Οκτώβριος	57.60	67.86	67.86														
	Νοέμβριος	0.00	67.86															
	Δεκέμβριος																	
	Ιανουάριος																	
	Φεβρουάριος																	
	Μάρτιος																	
	Απρίλιος																	
	Μάιος																	
	Ιούνιος																	
	Ιούλιος																	
	Αύγουστος																	
Σεπτέμβριος																		
1978 - 1979	Οκτώβριος	66.92	71.64	71.64	66.92	78.54	78.54											
	Νοέμβριος	0.00	71.64		0.00	78.54												
	Δεκέμβριος																	
	Ιανουάριος																	
	Φεβρουάριος																	
	Μάρτιος																	
	Απρίλιος																	
	Μάιος																	
	Ιούνιος																	
	Ιούλιος																	
	Αύγουστος																	
Σεπτέμβριος																		

Πίνακας 4.5.1.1 : Υπολογισμός Αθροιστικών Καμπύλων Εισροής-Ζήτησης (Smax = 120 - aG = 15%)

		1.41 εκατ.μ3																											
Υδρολογικό Έτος	Μήνας	1 έτος			2 έτη			3 έτη			4 έτη			5 έτη															
		minR/ έτος	maxR/ έτος	Αθροιστική ετήσια	minR/ έτος	maxR/ έτος	Αθροιστική ετήσια	minR/ έτος	maxR/ έτος	Αθροιστική ετήσια	minR/ έτος	maxR/ έτος	Αθροιστική ετήσια	minR/ έτος	maxR/ έτος	Αθροιστική ετήσια													
1979 - 1980	Οκτώβριος	70.51	78.54	78.54				70.51	96.84	96.84				70.51	108.70	108.70													
	Νοέμβριος	0.00	78.54					0.00	96.84					0.00	108.70														
	Δεκέμβριος																												
	Ιανουάριος																												
	Φεβρουάριος																												
	Μάρτιος																												
	Απρίλιος																												
	Μάιος																												
	Ιούνιος																												
	Ιούλιος																												
	Αύγουστος																												
Σεπτέμβρης																													
1980 - 1981	Οκτώβριος	77.37	87.76	87.76	77.37	96.84	96.84				77.37	108.70	108.70																
	Νοέμβριος	0.00	87.76		0.00	96.84					0.00	108.70																	
	Δεκέμβριος																												
	Ιανουάριος																												
	Φεβρουάριος																												
	Μάρτιος																												
	Απρίλιος																												
	Μάιος																												
	Ιούνιος																												
	Ιούλιος																												
	Αύγουστος																												
Σεπτέμβρης																													
1981 - 1982	Οκτώβριος	86.51	96.84	96.84																									
	Νοέμβριος	0.00	96.84																										
	Δεκέμβριος																												
	Ιανουάριος																												
	Φεβρουάριος																												
	Μάρτιος																												
	Απρίλιος																												
	Μάιος																												
	Ιούνιος																												
	Ιούλιος																												
	Αύγουστος																												
Σεπτέμβρης																													



Πίνακας 4.5.1.1 : Υπολογισμός Αθροιστικών Καμπύλων Εισροής-Ζήτησης (Smax = 120 - aG = 15%)

		1.41 εκατ.μ3														
Υδρολογικό Έτος	Μήνας	1 έτος			2 έτη			3 έτη			4 έτη			5 έτη		
		minR/ έτος	maxR/ έτος	Αθροιστική ετήσια	minR/ έτος	maxR/ έτος	Αθροιστική ετήσια	minR/ έτος	maxR/ έτος	Αθροιστική ετήσια	minR/ έτος	maxR/ έτος	Αθροιστική ετήσια	minR/ έτος	maxR/ έτος	Αθροιστική ετήσια
1982 - 1983	Οκτώβριος	95.62	100.37	100.37	95.62	108.70	108.70	95.62	117.41	117.41						
	Νοέμβριος	0.00	100.37		0.00	108.70		0.00	117.41							
	Δεκέμβριος															
	Ιανουάριος															
	Φεβρουάριος															
	Μάρτιος															
	Απρίλιος															
	Μάιος															
	Ιούνιος															
	Ιούλιος															
Αύγουστος																
Σεπτέμβρης																
1983 - 1984	Οκτώβριος	99.19	108.70	108.70												
	Νοέμβριος	0.00	108.70													
	Δεκέμβριος															
	Ιανουάριος															
	Φεβρουάριος															
	Μάρτιος															
	Απρίλιος															
	Μάιος															
	Ιούνιος															
	Ιούλιος															
Αύγουστος																
Σεπτέμβρης																
1984 - 1985	Οκτώβριος	107.56	117.41	117.41	107.56	118.11	118.11				107.56	122.35	122.35	107.56	124.30	124.30
	Νοέμβριος	0.00	117.41		0.00	118.11		0.00	122.35	0.00	124.30					
	Δεκέμβριος															
	Ιανουάριος															
	Φεβρουάριος															
	Μάρτιος															
	Απρίλιος															
	Μάιος															
	Ιούνιος															
	Ιούλιος															
Αύγουστος																
Σεπτέμβρης																

Πίνακας 4.5.1.1 : Υπολογισμός Αθροιστικών Καμπύλων Εισροής-Ζήτησης (Smax = 120 - aG = 15%)

		1.41 εκατ.μ3																															
Υδρολογικό Έτος	Μήνας	1 έτος			2 έτη			3 έτη			4 έτη			5 έτη																			
		minR/ έτος	maxR/ έτος	Αθροιστική ετήσια	minR/ έτος	maxR/ έτος	Αθροιστική ετήσια	minR/ έτος	maxR/ έτος	Αθροιστική ετήσια	minR/ έτος	maxR/ έτος	Αθροιστική ετήσια	minR/ έτος	maxR/ έτος	Αθροιστική ετήσια																	
1985 - 1986	Οκτώβριος	116.08	118.11	118.11													116.08	122.35	122.35														
	Νοέμβριος	0.00	118.11														0.00	122.35															
	Δεκέμβριος																																
	Ιανουάριος																																
	Φεβρουάριος																																
	Μάρτιος																																
	Απρίλιος																																
	Μάιος																																
	Ιούνιος																																
	Ιούλιος																																
	Αύγουστος																																
Σεπτέμβρης																																	
1986 - 1987	Οκτώβριος	116.54	117.46	117.46													116.24	122.35	122.35														
	Νοέμβριος	0.00	117.46														0.00	122.35															
	Δεκέμβριος																																
	Ιανουάριος																																
	Φεβρουάριος																																
	Μάρτιος																																
	Απρίλιος																																
	Μάιος																																
	Ιούνιος																																
	Ιούλιος																																
	Αύγουστος																																
Σεπτέμβρης																																	
1987 - 1988	Οκτώβριος	116.24	122.35	122.35																													
	Νοέμβριος	0.00	122.35																														
	Δεκέμβριος																																
	Ιανουάριος																																
	Φεβρουάριος																																
	Μάρτιος																																
	Απρίλιος																																
	Μάιος																																
	Ιούνιος																																
	Ιούλιος																																
	Αύγουστος																																
Σεπτέμβρης																																	

Πίνακας 4.5.1.1 : Υπολογισμός Αθροιστικών Καμπύλων Εισροής-Ζήτησης (Smax = 120 - aG = 15%)

		1.41 εκατ.μ3														
Υδρολογικό Έτος	Μήνας	1 έτος			2 έτη			3 έτη			4 έτη			5 έτη		
		minR/ έτος	maxR/ έτος	Αθροιστική ετήσια	minR/ έτος	maxR/ έτος	Αθροιστική ετήσια	minR/ έτος	maxR/ έτος	Αθροιστική ετήσια	minR/ έτος	maxR/ έτος	Αθροιστική ετήσια	minR/ έτος	maxR/ έτος	Αθροιστική ετήσια
1988 - 1989	Οκτώβριος	121.17	124.30	124.30	121.17	124.30	124.30	121.17	125.28	125.28	121.17	130.24	130.24			
	Νοέμβριος	0.00	124.30		0.00	124.30		0.00	125.28		0.00	130.24				
	Δεκέμβριος															
	Ιανουάριος															
	Φεβρουάριος															
	Μάρτιος															
	Απρίλιος															
	Μάιος															
	Ιούνιος															
	Ιούλιος															
	Αύγουστος															
Σεπτέμβρης																
1989 - 1990	Οκτώβριος	121.63	123.00	123.00										121.24	138.04	138.04
	Νοέμβριος	0.00	123.00											0.00	138.04	
	Δεκέμβριος															
	Ιανουάριος															
	Φεβρουάριος															
	Μάρτιος															
	Απρίλιος															
	Μάιος															
	Ιούνιος															
	Ιούλιος															
	Αύγουστος															
Σεπτέμβρης																
1990 - 1991	Οκτώβριος	121.24	125.28	125.28	121.24	130.24	130.24									
	Νοέμβριος	0.00	125.28		0.00	130.24										
	Δεκέμβριος															
	Ιανουάριος															
	Φεβρουάριος															
	Μάρτιος															
	Απρίλιος															
	Μάιος															
	Ιούνιος															
	Ιούλιος															
	Αύγουστος															
Σεπτέμβρης																

Πίνακας 4.5.1.1 : Υπολογισμός Αθροιστικών Καμπύλων Εισροής-Ζήτησης (Smax = 120 - aG = 15%)

		1.41 εκατ.μ3																											
Υδρολογικό Έτος	Μήνας	1 έτος			2 έτη			3 έτη			4 έτη			5 έτη															
		minR/ έτος	maxR/ έτος	Αθροιστική ετήσια	minR/ έτος	maxR/ έτος	Αθροιστική ετήσια	minR/ έτος	maxR/ έτος	Αθροιστική ετήσια	minR/ έτος	maxR/ έτος	Αθροιστική ετήσια	minR/ έτος	maxR/ έτος	Αθροιστική ετήσια													
1991 - 1992	Οκτώβριος	124.22	130.24	130.24				124.22	138.04	138.04																			
	Νοέμβριος	0.00	130.24					0.00	138.04																				
	Δεκέμβριος																												
	Ιανουάριος																												
	Φεβρουάριος																												
	Μάρτιος																												
	Απρίλιος																												
	Μάιος																												
	Ιούνιος																												
	Ιούλιος																												
	Αύγουστος																												
Σεπτέμβρης																													
1992 - 1993	Οκτώβριος	128.91	130.97	130.97	128.91	138.04	138.04				128.91	149.89	149.89																
	Νοέμβριος	0.00	130.97		0.00	138.04					0.00	149.89																	
	Δεκέμβριος																												
	Ιανουάριος																												
	Φεβρουάριος																												
	Μάρτιος																												
	Απρίλιος																												
	Μάιος																												
	Ιούνιος																												
	Ιούλιος																												
	Αύγουστος																												
Σεπτέμβρης																													
1993 - 1994	Οκτώβριος	129.84	138.04	138.04																									
	Νοέμβριος	0.00	138.04																										
	Δεκέμβριος																												
	Ιανουάριος																												
	Φεβρουάριος																												
	Μάρτιος																												
	Απρίλιος																												
	Μάιος																												
	Ιούνιος																												
	Ιούλιος																												
	Αύγουστος																												
Σεπτέμβρης																													

Πίνακας 4.5.1.1 : Υπολογισμός Αθροιστικών Καμπύλων Εισροής-Ζήτησης (Smax = 120 - aG = 15%)

		1.41 εκατ.μ3														
Υδρολογικό Έτος	Μήνας	1 έτος			2 έτη			3 έτη			4 έτη			5 έτη		
		minR/ έτος	maxR/ έτος	Αθροιστική ετήσια	minR/ έτος	maxR/ έτος	Αθροιστική ετήσια	minR/ έτος	maxR/ έτος	Αθροιστική ετήσια	minR/ έτος	maxR/ έτος	Αθροιστική ετήσια	minR/ έτος	maxR/ έτος	Αθροιστική ετήσια
1994 - 1995	Οκτώβριος	136.87	143.92	143.92	136.87	149.89	149.89	136.87	149.89	149.89				136.87	149.89	149.89
	Νοέμβριος	0.00	143.92		0.00	149.89		0.00	149.89					0.00	149.89	
	Δεκέμβριος															
	Ιανουάριος															
	Φεβρουάριος															
	Μάρτιος															
	Απρίλιος															
	Μάιος															
	Ιούνιος															
	Ιούλιος															
	Αύγουστος															
	Σεπτέμβρης															
1995 - 1996	Οκτώβριος	142.66	149.89	149.89												
	Νοέμβριος	0.00	149.89													
	Δεκέμβριος															
	Ιανουάριος															
	Φεβρουάριος															
	Μάρτιος															
	Απρίλιος															
	Μάιος															
	Ιούνιος															
	Ιούλιος															
	Αύγουστος															
	Σεπτέμβρης															
		<b>minVλ=</b>	<b>5.67</b>		<b>minVλ=</b>	<b>7.06</b>		<b>minVλ=</b>	<b>7.06</b>		<b>minVλ=</b>	<b>12.89</b>		<b>minVλ=</b>	<b>19.67</b>	
		<b>maxVλ=</b>	<b>149.89</b>		<b>maxVλ=</b>	<b>149.89</b>		<b>maxVλ=</b>	<b>149.89</b>		<b>maxVλ=</b>	<b>149.89</b>		<b>maxVλ=</b>	<b>149.89</b>	

Πίνακας 4.5.1.1 : Υπολογισμός Αθροιστικών Καμπύλων Εισροής-Ζήτησης (Smax = 120 - aG = 15%)

1.85 εκατ.μ3

Υδρολογικό Έτος	Μήνας	1 έτος			2 έτη			3 έτη			4 έτη			5 έτη		
		minR/ έτος	maxR/ έτος	Αθροιστική ετήσια	minR/ έτος	maxR/ έτος	Αθροιστική ετήσια	minR/ έτος	maxR/ έτος	Αθροιστική ετήσια	minR/ έτος	maxR/ έτος	Αθροιστική ετήσια	minR/ έτος	maxR/ έτος	Αθροιστική ετήσια
1964 - 1965	Οκτώβριος	-0.26	6.73	6.99	-0.26	6.73	6.99	-0.26	6.73	6.99	-0.26	11.17	11.42	-0.26	17.48	17.74
	Νοέμβριος	-0.26	6.73													
	Δεκέμβριος															
	Ιανουάριος															
	Φεβρουάριος															
	Μάρτιος															
	Απρίλιος															
	Μάιος															
	Ιούνιος															
	Ιούλιος															
	Αύγουστος															
Σεπτέμβρης																
1965 - 1966	Οκτώβριος	3.54	5.34	5.34												
	Νοέμβριος	0.00	5.34													
	Δεκέμβριος															
	Ιανουάριος															
	Φεβρουάριος															
	Μάρτιος															
	Απρίλιος															
	Μάιος															
	Ιούνιος															
	Ιούλιος															
	Αύγουστος															
Σεπτέμβρης																
1966 - 1967	Οκτώβριος	3.03	4.60	4.60	2.96	11.17	11.17									
	Νοέμβριος	0.00	4.60													
	Δεκέμβριος															
	Ιανουάριος															
	Φεβρουάριος															
	Μάρτιος															
	Απρίλιος															
	Μάιος															
	Ιούνιος															
	Ιούλιος															
	Αύγουστος															
Σεπτέμβρης																

Πίνακας 4.5.1.1 : Υπολογισμός Αθροιστικών Καμπύλων Εισροής-Ζήτησης (Smax = 120 - aG = 15%)

1.85 εκατ.μ3

Υδρολογικό Έτος	Μήνας	1 έτος			2 έτη			3 έτη			4 έτη			5 έτη				
		minR/έτος	maxR/έτος	Αθροιστική ετήσια	minR/έτος	maxR/έτος	Αθροιστική ετήσια	minR/έτος	maxR/έτος	Αθροιστική ετήσια	minR/έτος	maxR/έτος	Αθροιστική ετήσια	minR/έτος	maxR/έτος	Αθροιστική ετήσια		
1967 - 1968	Οκτώβριος	2.96	11.17	11.17				2.96	19.80	19.80								
	Νοέμβριος	0.00	11.17					0.00	19.80									
	Δεκέμβριος																	
	Ιανουάριος																	
	Φεβρουάριος																	
	Μάρτιος																	
	Απρίλιος																	
	Μάιος																	
	Ιούνιος																	
	Ιούλιος																	
	Αύγουστος																	
Σεπτέμβρης																		
1968 - 1969	Οκτώβριος	9.78	17.48	17.48				9.78	19.80	19.80								
	Νοέμβριος	0.00	17.48					0.00	19.80									
	Δεκέμβριος																	
	Ιανουάριος																	
	Φεβρουάριος																	
	Μάρτιος																	
	Απρίλιος																	
	Μάιος																	
	Ιούνιος																	
	Ιούλιος																	
	Αύγουστος																	
Σεπτέμβρης																		
1969 - 1970	Οκτώβριος	15.94	19.80	19.80												15.94	42.27	42.27
	Νοέμβριος	0.00	19.80													0.00	42.27	
	Δεκέμβριος																	
	Ιανουάριος																	
	Φεβρουάριος																	
	Μάρτιος																	
	Απρίλιος																	
	Μάιος																	
	Ιούνιος																	
	Ιούλιος																	
	Αύγουστος																	
Σεπτέμβρης																		

Πίνακας 4.5.1.1 : Υπολογισμός Αθροιστικών Καμπύλων Εισροής-Ζήτησης (Smax = 120 - aG = 15%)

1.85 εκατ.μ3

Υδρολογικό Έτος	Μήνας	1 έτος			2 έτη			3 έτη			4 έτη			5 έτη															
		minR/ έτος	maxR/ έτος	Αθροιστική ετήσια	minR/ έτος	maxR/ έτος	Αθροιστική ετήσια	minR/ έτος	maxR/ έτος	Αθροιστική ετήσια	minR/ έτος	maxR/ έτος	Αθροιστική ετήσια	minR/ έτος	maxR/ έτος	Αθροιστική ετήσια													
1970 - 1971	Οκτώβριος	18.05	25.94	25.94	18.05	31.89	31.89	18.05	41.20	41.20																			
	Νοέμβριος	0.00	25.94														0.00	31.89	0.00	41.20									
	Δεκέμβριος																												
	Ιανουάριος																												
	Φεβρουάριος																												
	Μάρτιος																												
	Απρίλιος																												
	Μάιος																												
	Ιούνιος																												
	Ιούλιος																												
Αύγουστος																													
Σεπτέμβριος																													
1971 - 1972	Οκτώβριος	24.29	31.89	31.89																									
	Νοέμβριος	0.00	31.89														0.00	31.89											
	Δεκέμβριος																												
	Ιανουάριος																												
	Φεβρουάριος																												
	Μάρτιος																												
	Απρίλιος																												
	Μάιος																												
	Ιούνιος																												
	Ιούλιος																												
Αύγουστος																													
Σεπτέμβριος																													
1972 - 1973	Οκτώβριος	30.14	41.20	41.20	30.14	42.27	42.27	30.14	49.63	49.63																			
	Νοέμβριος	0.00	41.20														0.00	42.27	0.00	49.63									
	Δεκέμβριος																												
	Ιανουάριος																												
	Φεβρουάριος																												
	Μάρτιος																												
	Απρίλιος																												
	Μάιος																												
	Ιούνιος																												
	Ιούλιος																												
Αύγουστος																													
Σεπτέμβριος																													



Πίνακας 4.5.1.1 : Υπολογισμός Αθροιστικών Καμπύλων Εισροής-Ζήτησης (Smax = 120 - aG = 15%)

1.85 εκατ.μ3

Υδρολογικό Έτος	Μήνας	1 έτος			2 έτη			3 έτη			4 έτη			5 έτη															
		minR/ έτος	maxR/ έτος	Αθροιστική ετήσια	minR/ έτος	maxR/ έτος	Αθροιστική ετήσια	minR/ έτος	maxR/ έτος	Αθροιστική ετήσια	minR/ έτος	maxR/ έτος	Αθροιστική ετήσια	minR/ έτος	maxR/ έτος	Αθροιστική ετήσια													
1973 - 1974	Οκτώβριος	39.45	42.27	42.27				38.78	49.63	49.63																			
	Νοέμβριος	0.00	42.27					0.00	49.63																				
	Δεκέμβριος																												
	Ιανουάριος																												
	Φεβρουάριος																												
	Μάρτιος																												
	Απρίλιος																												
	Μάιος																												
	Ιούνιος																												
	Ιούλιος																												
	Αύγουστος																												
Σεπτέμβριος																													
1974 - 1975	Οκτώβριος	39.09	40.89	40.89	38.78	49.63	49.63																						
	Νοέμβριος	0.00	40.89		0.00	49.63																							
	Δεκέμβριος																												
	Ιανουάριος																												
	Φεβρουάριος																												
	Μάρτιος																												
	Απρίλιος																												
	Μάιος																												
	Ιούνιος																												
	Ιούλιος																												
	Αύγουστος																												
Σεπτέμβριος																													
1975 - 1976	Οκτώβριος	38.78	49.63	49.63																									
	Νοέμβριος	0.00	49.63																										
	Δεκέμβριος																												
	Ιανουάριος																												
	Φεβρουάριος																												
	Μάρτιος																												
	Απρίλιος																												
	Μάιος																												
	Ιούνιος																												
	Ιούλιος																												
	Αύγουστος																												
Σεπτέμβριος																													

Πίνακας 4.5.1.1 : Υπολογισμός Αθροιστικών Καμπύλων Εισροής-Ζήτησης (Smax = 120 - aG = 15%)

1.85 εκατ.μ3

Υδρολογικό Έτος	Μήνας	1 έτος			2 έτη			3 έτη			4 έτη			5 έτη															
		minR/ έτος	maxR/ έτος	Αθροιστική ετήσια	minR/ έτος	maxR/ έτος	Αθροιστική ετήσια	minR/ έτος	maxR/ έτος	Αθροιστική ετήσια	minR/ έτος	maxR/ έτος	Αθροιστική ετήσια	minR/ έτος	maxR/ έτος	Αθροιστική ετήσια													
1976 -1977	Οκτώβριος	48.40	53.17	53.17	48.40	61.65	61.65	48.40	65.03	65.03	48.40	71.44	71.44																
	Νοέμβριος	0.00	53.17														0.00	61.65	0.00	65.03	0.00	71.44							
	Δεκέμβριος																												
	Ιανουάριος																												
	Φεβρουάριος																												
	Μάρτιος																												
	Απρίλιος																												
	Μάιος																												
	Ιούνιος																												
	Ιούλιος																												
	Αύγουστος																												
Σεπτέμβριος																													
1977 - 1978	Οκτώβριος	51.52	61.65	61.65																									
	Νοέμβριος	0.00	61.65														0.00	61.65											
	Δεκέμβριος																												
	Ιανουάριος																												
	Φεβρουάριος																												
	Μάρτιος																												
	Απρίλιος																												
	Μάιος																												
	Ιούνιος																												
	Ιούλιος																												
	Αύγουστος																												
Σεπτέμβριος																													
1978 - 1979	Οκτώβριος	60.42	65.03	65.03	60.42	71.44	71.44																						
	Νοέμβριος	0.00	65.03														0.00	71.44											
	Δεκέμβριος																												
	Ιανουάριος																												
	Φεβρουάριος																												
	Μάρτιος																												
	Απρίλιος																												
	Μάιος																												
	Ιούνιος																												
	Ιούλιος																												
	Αύγουστος																												
Σεπτέμβριος																													

Πίνακας 4.5.1.1 : Υπολογισμός Αθροιστικών Καμπύλων Εισροής-Ζήτησης (Smax = 120 - aG = 15%)

1.85 εκατ.μ3

Υδρολογικό Έτος	Μήνας	1 έτος			2 έτη			3 έτη			4 έτη			5 έτη															
		minR/ έτος	maxR/ έτος	Αθροιστική ετήσια	minR/ έτος	maxR/ έτος	Αθροιστική ετήσια	minR/ έτος	maxR/ έτος	Αθροιστική ετήσια	minR/ έτος	maxR/ έτος	Αθροιστική ετήσια	minR/ έτος	maxR/ έτος	Αθροιστική ετήσια													
1979 - 1980	Οκτώβριος	63.54	71.44	71.44				63.54	88.77	88.77				63.54	99.70	99.70													
	Νοέμβριος	0.00	71.44					0.00	88.77					0.00	99.70														
	Δεκέμβριος																												
	Ιανουάριος																												
	Φεβρουάριος																												
	Μάρτιος																												
	Απρίλιος																												
	Μάιος																												
	Ιούνιος																												
	Ιούλιος																												
	Αύγουστος																												
	Σεπτέμβρης																												
1980 - 1981	Οκτώβριος	69.90	80.22	80.22	69.90	88.77	88.77				69.90	99.70	99.70																
	Νοέμβριος	0.00	80.22		0.00	88.77					0.00	99.70																	
	Δεκέμβριος																												
	Ιανουάριος																												
	Φεβρουάριος																												
	Μάρτιος																												
	Απρίλιος																												
	Μάιος																												
	Ιούνιος																												
	Ιούλιος																												
	Αύγουστος																												
	Σεπτέμβρης																												
1981 - 1982	Οκτώβριος	78.58	88.77	88.77																									
	Νοέμβριος	0.00	88.77																										
	Δεκέμβριος																												
	Ιανουάριος																												
	Φεβρουάριος																												
	Μάρτιος																												
	Απρίλιος																												
	Μάιος																												
	Ιούνιος																												
	Ιούλιος																												
	Αύγουστος																												
	Σεπτέμβρης																												

Πίνακας 4.5.1.1 : Υπολογισμός Αθροιστικών Καμπύλων Εισροής-Ζήτησης (Smax = 120 - aG = 15%)

1.85 εκατ.μ3

Υδρολογικό Έτος	Μήνας	1 έτος			2 έτη			3 έτη			4 έτη			5 έτη									
		minR/ έτος	maxR/ έτος	Αθροιστική ετήσια	minR/ έτος	maxR/ έτος	Αθροιστική ετήσια	minR/ έτος	maxR/ έτος	Αθροιστική ετήσια	minR/ έτος	maxR/ έτος	Αθροιστική ετήσια	minR/ έτος	maxR/ έτος	Αθροιστική ετήσια							
1982 - 1983	Οκτώβριος	87.18	91.87	91.87	87.18	99.70	99.70	87.18	107.99	107.99													
	Νοέμβριος	0.00	91.87														0.00	99.70	0.00	107.99			
	Δεκέμβριος																						
	Ιανουάριος																						
	Φεβρουάριος																						
	Μάρτιος																						
	Απρίλιος																						
	Μάιος																						
	Ιούνιος																						
	Ιούλιος																						
	Αύγουστος																						
Σεπτέμβρης																							
1983 - 1984	Οκτώβριος	90.33	99.70	99.70																			
	Νοέμβριος	0.00	99.70																				
	Δεκέμβριος																						
	Ιανουάριος																						
	Φεβρουάριος																						
	Μάρτιος																						
	Απρίλιος																						
	Μάιος																						
	Ιούνιος																						
	Ιούλιος																						
	Αύγουστος																						
Σεπτέμβρης																							
1984 - 1985	Οκτώβριος	98.21	107.99	107.99	98.21	108.25	108.25	98.21	111.53	111.53													
	Νοέμβριος	0.00	107.99														0.00	108.25	0.00	111.53			
	Δεκέμβριος																						
	Ιανουάριος																						
	Φεβρουάριος																						
	Μάρτιος																						
	Απρίλιος																						
	Μάιος																						
	Ιούνιος																						
	Ιούλιος																						
	Αύγουστος																						
Σεπτέμβρης																							

Πίνακας 4.5.1.1 : Υπολογισμός Αθροιστικών Καμπύλων Εισροής-Ζήτησης (Smax = 120 - aG = 15%)

1.85 εκατ.μ3

Υδρολογικό Έτος	Μήνας	1 έτος			2 έτη			3 έτη			4 έτη			5 έτη															
		minR/ έτος	maxR/ έτος	Αθροιστική ετήσια	minR/ έτος	maxR/ έτος	Αθροιστική ετήσια	minR/ έτος	maxR/ έτος	Αθροιστική ετήσια	minR/ έτος	maxR/ έτος	Αθροιστική ετήσια	minR/ έτος	maxR/ έτος	Αθροιστική ετήσια													
1985 - 1986	Οκτώβριος	106.24	108.25	108.25				105.48	111.53	111.53																			
	Νοέμβριος	0.00	108.25					0.00	111.53																				
	Δεκέμβριος																												
	Ιανουάριος																												
	Φεβρουάριος																												
	Μάρτιος																												
	Απρίλιος																												
	Μάιος																												
	Ιούνιος																												
	Ιούλιος																												
	Αύγουστος																												
Σεπτέμβρης																													
1986 - 1987	Οκτώβριος	105.99	107.07	107.07	105.48	111.53	111.53																						
	Νοέμβριος	0.00	107.07		0.00	111.53																							
	Δεκέμβριος																												
	Ιανουάριος																												
	Φεβρουάριος																												
	Μάρτιος																												
	Απρίλιος																												
	Μάιος																												
	Ιούνιος																												
	Ιούλιος																												
	Αύγουστος																												
Σεπτέμβρης																													
1987 - 1988	Οκτώβριος	105.48	111.53	111.53																									
	Νοέμβριος	0.00	111.53																										
	Δεκέμβριος																												
	Ιανουάριος																												
	Φεβρουάριος																												
	Μάρτιος																												
	Απρίλιος																												
	Μάιος																												
	Ιούνιος																												
	Ιούλιος																												
	Αύγουστος																												
Σεπτέμβρης																													

Πίνακας 4.5.1.1 : Υπολογισμός Αθροιστικών Καμπύλων Εισροής-Ζήτησης (Smax = 120 - aG = 15%)

1.85 εκατ.μ3

Υδρολογικό Έτος	Μήνας	1 έτος			2 έτη			3 έτη			4 έτη			5 έτη		
		minR/ έτος	maxR/ έτος	Αθροιστική ετήσια	minR/ έτος	maxR/ έτος	Αθροιστική ετήσια	minR/ έτος	maxR/ έτος	Αθροιστική ετήσια	minR/ έτος	maxR/ έτος	Αθροιστική ετήσια	minR/ έτος	maxR/ έτος	Αθροιστική ετήσια
1988 - 1989	Οκτώβριος	109.99	113.09	113.09	109.59	113.09	113.09	109.08	113.09	113.09	109.08	117.57	117.57			
	Νοέμβριος	0.00	113.09		0.00	113.09		0.00	113.09		0.00	117.57				
	Δεκέμβριος															
	Ιανουάριος															
	Φεβρουάριος															
	Μάρτιος															
	Απρίλιος															
	Μάιος															
	Ιούνιος															
	Ιούλιος															
	Αύγουστος															
Σεπτέμβρης																
1989 - 1990	Οκτώβριος	109.59	111.39	111.39										109.08	124.44	124.44
	Νοέμβριος	0.00	111.39											0.00	124.44	
	Δεκέμβριος															
	Ιανουάριος															
	Φεβρουάριος															
	Μάρτιος															
	Απρίλιος															
	Μάιος															
	Ιούνιος															
	Ιούλιος															
	Αύγουστος															
Σεπτέμβρης																
1990 - 1991	Οκτώβριος	109.08	113.04	113.04	109.08	117.57	117.57									
	Νοέμβριος	0.00	113.04		0.00	117.57										
	Δεκέμβριος															
	Ιανουάριος															
	Φεβρουάριος															
	Μάρτιος															
	Απρίλιος															
	Μάιος															
	Ιούνιος															
	Ιούλιος															
	Αύγουστος															
Σεπτέμβρης																

Πίνακας 4.5.1.1 : Υπολογισμός Αθροιστικών Καμπύλων Εισροής-Ζήτησης (Smax = 120 - aG = 15%)

1.85 εκατ.μ3

Υδρολογικό Έτος	Μήνας	1 έτος			2 έτη			3 έτη			4 έτη			5 έτη												
		minR/ έτος	maxR/ έτος	Αθροιστική ετήσια	minR/ έτος	maxR/ έτος	Αθροιστική ετήσια	minR/ έτος	maxR/ έτος	Αθροιστική ετήσια	minR/ έτος	maxR/ έτος	Αθροιστική ετήσια	minR/ έτος	maxR/ έτος	Αθροιστική ετήσια										
1991 - 1992	Οκτώβριος	111.65	117.57	117.57				111.65	124.44	124.44																
	Νοέμβριος	0.00	117.57					0.00	124.44																	
	Δεκέμβριος																									
	Ιανουάριος																									
	Φεβρουάριος																									
	Μάρτιος																									
	Απρίλιος																									
	Μάιος																									
	Ιούνιος																									
	Ιούλιος																									
	Αύγουστος																									
Σεπτέμβρης																										
1992 - 1993	Οκτώβριος	115.82	117.86	117.86	115.82	124.44	124.44				115.82	135.35	135.35													
	Νοέμβριος	0.00	117.86		0.00	124.44					0.00	135.35														
	Δεκέμβριος																									
	Ιανουάριος																									
	Φεβρουάριος																									
	Μάρτιος																									
	Απρίλιος																									
	Μάιος																									
	Ιούνιος																									
	Ιούλιος																									
	Αύγουστος																									
Σεπτέμβρης																										
1993 - 1994	Οκτώβριος	116.37	124.44	124.44				116.37	124.44	124.44																
	Νοέμβριος	0.00	124.44					0.00	124.44																	
	Δεκέμβριος																									
	Ιανουάριος																									
	Φεβρουάριος																									
	Μάρτιος																									
	Απρίλιος																									
	Μάιος																									
	Ιούνιος																									
	Ιούλιος																									
	Αύγουστος																									
Σεπτέμβρης																										

Πίνακας 4.5.1.1 : Υπολογισμός Αθροιστικών Καμπύλων Εισροής-Ζήτησης (Smax = 120 - aG = 15%)

1.85 εκατ.μ3

Υδρολογικό Έτος	Μήνας	1 έτος			2 έτη			3 έτη			4 έτη			5 έτη		
		minR/ έτος	maxR/ έτος	Αθροιστική ετήσια	minR/ έτος	maxR/ έτος	Αθροιστική ετήσια	minR/ έτος	maxR/ έτος	Αθροιστική ετήσια	minR/ έτος	maxR/ έτος	Αθροιστική ετήσια	minR/ έτος	maxR/ έτος	Αθροιστική ετήσια
1994 - 1995	Οκτώβριος	122.90	129.85	129.85	122.90	135.35	135.35	122.90	135.35	135.35				122.90	135.35	135.35
	Νοέμβριος	0.00	129.85		0.00	135.35		0.00	135.35					0.00	135.35	
	Δεκέμβριος															
	Ιανουάριος															
	Φεβρουάριος															
	Μάρτιος															
	Απρίλιος															
	Μάιος															
	Ιούνιος															
	Ιούλιος															
	Αύγουστος															
Σεπτέμβρης																
1995 - 1996	Οκτώβριος	128.20	135.35	135.35												
	Νοέμβριος	0.00	135.35													
	Δεκέμβριος															
	Ιανουάριος															
	Φεβρουάριος															
	Μάρτιος															
	Απρίλιος															
	Μάιος															
	Ιούνιος															
	Ιούλιος															
	Αύγουστος															
Σεπτέμβρης																
		<b>minVλ=</b>	<b>4.60</b>		<b>minVλ=</b>	<b>6.99</b>		<b>minVλ=</b>	<b>6.99</b>		<b>minVλ=</b>	<b>11.42</b>		<b>minVλ=</b>	<b>17.74</b>	
		<b>maxVλ=</b>	<b>135.35</b>		<b>maxVλ=</b>	<b>135.35</b>		<b>maxVλ=</b>	<b>135.35</b>		<b>maxVλ=</b>	<b>135.35</b>		<b>maxVλ=</b>	<b>135.35</b>	



Πίνακας 4.5.1.1 : Υπολογισμός Αθροιστικών Καμπύλων Εισροής-Ζήτησης (Smax = 120 - aG = 15%)

1.08 εκατ.m4

Υδρολογικό Έτος	Μήνας	1 έτος			2 έτη			3 έτη			4 έτη			5 έτη		
		minR/ έτος	maxR/ έτος	Αθροιστική ετήσια	minR/ έτος	maxR/ έτος	Αθροιστική ετήσια	minR/ έτος	maxR/ έτος	Αθροιστική ετήσια	minR/ έτος	maxR/ έτος	Αθροιστική ετήσια	minR/ έτος	maxR/ έτος	Αθροιστική ετήσια
1964 - 1965	Οκτώβριος	-0.15	6.96	7.11	-0.15	6.96	7.11	-0.15	6.96	7.11	-0.15	13.82	13.97	-0.15	20.94	21.09
	Νοέμβριος	-0.15	6.96		-0.15	6.96		-0.15	6.96		-0.15	13.82		-0.15	20.94	
	Δεκέμβριος															
	Ιανουάριος															
	Φεβρουάριος															
	Μάρτιος															
	Απρίλιος															
	Μάιος															
	Ιούνιος															
	Ιούλιος															
	Αύγουστος															
Σεπτέμβρης																
1965 - 1966	Οκτώβριος	5.09	6.15	6.15												
	Νοέμβριος	0.00	6.15													
	Δεκέμβριος															
	Ιανουάριος															
	Φεβρουάριος															
	Μάρτιος															
	Απρίλιος															
	Μάιος															
	Ιούνιος															
	Ιούλιος															
	Αύγουστος															
Σεπτέμβρης																
1966 - 1967	Οκτώβριος	4.79	6.45	6.45	4.79	13.82	13.82									
	Νοέμβριος	0.00	6.45		0.00	13.82										
	Δεκέμβριος															
	Ιανουάριος															
	Φεβρουάριος															
	Μάρτιος															
	Απρίλιος															
	Μάιος															
	Ιούνιος															
	Ιούλιος															
	Αύγουστος															
Σεπτέμβρης																

Πίνακας 4.5.1.1 : Υπολογισμός Αθροιστικών Καμπύλων Εισροής-Ζήτησης (Smax = 120 - aG = 15%)

1.08 εκατ.m4

Υδρολογικό Έτος	Μήνας	1 έτος			2 έτη			3 έτη			4 έτη			5 έτη															
		minR/ έτος	maxR/ έτος	Αθροιστική ετήσια	minR/ έτος	maxR/ έτος	Αθροιστική ετήσια	minR/ έτος	maxR/ έτος	Αθροιστική ετήσια	minR/ έτος	maxR/ έτος	Αθροιστική ετήσια	minR/ έτος	maxR/ έτος	Αθροιστική ετήσια													
1967 - 1968	Οκτώβριος	5.49	13.82	13.82				5.49	24.03	24.03																			
	Νοέμβριος	0.00	13.82					0.00	24.03																				
	Δεκέμβριος																												
	Ιανουάριος																												
	Φεβρουάριος																												
	Μάρτιος																												
	Απρίλιος																												
	Μάιος																												
	Ιούνιος																												
	Ιούλιος																												
	Αύγουστος																												
Σεπτέμβρης																													
1968 - 1969	Οκτώβριος	13.01	20.94	20.94	13.01	24.03	24.03				13.01	37.73	37.73																
	Νοέμβριος	0.00	20.94		0.00	24.03					0.00	37.73																	
	Δεκέμβριος																												
	Ιανουάριος																												
	Φεβρουάριος																												
	Μάρτιος																												
	Απρίλιος																												
	Μάιος																												
	Ιούνιος																												
	Ιούλιος																												
	Αύγουστος																												
Σεπτέμβρης																													
1969 - 1970	Οκτώβριος	20.04	24.03	24.03																									
	Νοέμβριος	0.00	24.03														0.00	24.03	20.04	49.78	49.78								
	Δεκέμβριος																												
	Ιανουάριος																												
	Φεβρουάριος																												
	Μάρτιος																												
	Απρίλιος																												
	Μάιος																												
	Ιούνιος																												
	Ιούλιος																												
	Αύγουστος																												
Σεπτέμβρης																													

Πίνακας 4.5.1.1 : Υπολογισμός Αθροιστικών Καμπύλων Εισροής-Ζήτησης (Smax = 120 - aG = 15%)

1.08 εκατ. m4

Υδρολογικό Έτος	Μήνας	1 έτος			2 έτη			3 έτη			4 έτη			5 έτη															
		minR/ έτος	maxR/ έτος	Αθροιστική ετήσια	minR/ έτος	maxR/ έτος	Αθροιστική ετήσια	minR/ έτος	maxR/ έτος	Αθροιστική ετήσια	minR/ έτος	maxR/ έτος	Αθροιστική ετήσια	minR/ έτος	maxR/ έτος	Αθροιστική ετήσια													
1970 - 1971	Οκτώβριος	23.00	31.01	31.01	23.00	37.73	37.73	23.00	47.90	47.90																			
	Νοέμβριος	0.00	31.01														0.00	37.73	0.00	47.90									
	Δεκέμβριος																												
	Ιανουάριος																												
	Φεβρουάριος																												
	Μάρτιος																												
	Απρίλιος																												
	Μάιος																												
	Ιούνιος																												
	Ιούλιος																												
	Αύγουστος																												
Σεπτέμβριος																													
1971 - 1972	Οκτώβριος	30.05	37.73	37.73																									
	Νοέμβριος	0.00	37.73														0.00	37.73											
	Δεκέμβριος																												
	Ιανουάριος																												
	Φεβρουάριος																												
	Μάρτιος																												
	Απρίλιος																												
	Μάιος																												
	Ιούνιος																												
	Ιούλιος																												
	Αύγουστος																												
Σεπτέμβριος																													
1972 - 1973	Οκτώβριος	36.71	47.90	47.90	36.71	49.78	49.78	36.71	58.81	58.81																			
	Νοέμβριος	0.00	47.90														0.00	49.78	0.00	58.81									
	Δεκέμβριος																												
	Ιανουάριος																												
	Φεβρουάριος																												
	Μάρτιος																												
	Απρίλιος																												
	Μάιος																												
	Ιούνιος																												
	Ιούλιος																												
	Αύγουστος																												
Σεπτέμβριος																													

Πίνακας 4.5.1.1 : Υπολογισμός Αθροιστικών Καμπύλων Εισροής-Ζήτησης (Smax = 120 - aG = 15%)

1.08 εκατ. m4

Υδρολογικό Έτος	Μήνας	1 έτος			2 έτη			3 έτη			4 έτη			5 έτη															
		minR/ έτος	maxR/ έτος	Αθροιστική ετήσια	minR/ έτος	maxR/ έτος	Αθροιστική ετήσια	minR/ έτος	maxR/ έτος	Αθροιστική ετήσια	minR/ έτος	maxR/ έτος	Αθροιστική ετήσια	minR/ έτος	maxR/ έτος	Αθροιστική ετήσια													
1973 - 1974	Οκτώβριος	46.87	49.78	49.78				46.87	58.81	58.81																			
	Νοέμβριος	0.00	49.78					0.00	58.81																				
	Δεκέμβριος																												
	Ιανουάριος																												
	Φεβρουάριος																												
	Μάρτιος																												
	Απρίλιος																												
	Μάιος																												
	Ιούνιος																												
	Ιούλιος																												
	Αύγουστος																												
	Σεπτέμβριος																												
1974 - 1975	Οκτώβριος	47.91	48.96	48.96	47.73	58.81	58.81																						
	Νοέμβριος	0.00	48.96		0.00	58.81																							
	Δεκέμβριος																												
	Ιανουάριος																												
	Φεβρουάριος																												
	Μάρτιος																												
	Απρίλιος																												
	Μάιος																												
	Ιούνιος																												
	Ιούλιος																												
	Αύγουστος																												
	Σεπτέμβριος																												
1975 - 1976	Οκτώβριος	47.73	58.81	58.81																									
	Νοέμβριος	0.00	58.81																										
	Δεκέμβριος																												
	Ιανουάριος																												
	Φεβρουάριος																												
	Μάρτιος																												
	Απρίλιος																												
	Μάιος																												
	Ιούνιος																												
	Ιούλιος																												
	Αύγουστος																												
	Σεπτέμβριος																												

Πίνακας 4.5.1.1 : Υπολογισμός Αθροιστικών Καμπύλων Εισροής-Ζήτησης (Smax = 120 - aG = 15%)

1.08 εκατ.μ4

Υδρολογικό Έτος	Μήνας	1 έτος			2 έτη			3 έτη			4 έτη			5 έτη		
		minR/ έτος	maxR/ έτος	Αθροιστική ετήσια	minR/ έτος	maxR/ έτος	Αθροιστική ετήσια	minR/ έτος	maxR/ έτος	Αθροιστική ετήσια	minR/ έτος	maxR/ έτος	Αθροιστική ετήσια	minR/ έτος	maxR/ έτος	Αθροιστική ετήσια
1976 -1977	Οκτώβριος	58.09	63.05	63.05	58.09	72.45	72.45	58.09	76.53	76.53	58.09	83.79	83.79			
	Νοέμβριος	0.00	63.05		0.00	72.45		0.00	76.53		0.00	83.79				
	Δεκέμβριος															
	Ιανουάριος															
	Φεβρουάριος															
	Μάρτιος															
	Απρίλιος															
	Μάιος															
	Ιούνιος															
	Ιούλιος															
	Αύγουστος															
Σεπτέμβριος																
1977 - 1978	Οκτώβριος	62.08	72.45	72.45												
	Νοέμβριος	0.00	72.45													
	Δεκέμβριος															
	Ιανουάριος															
	Φεβρουάριος															
	Μάρτιος															
	Απρίλιος															
	Μάιος															
	Ιούνιος															
	Ιούλιος															
	Αύγουστος															
Σεπτέμβριος																
1978 - 1979	Οκτώβριος	71.72	76.53	76.53	71.72	83.79	83.79									
	Νοέμβριος	0.00	76.53		0.00	83.79										
	Δεκέμβριος															
	Ιανουάριος															
	Φεβρουάριος															
	Μάρτιος															
	Απρίλιος															
	Μάιος															
	Ιούνιος															
	Ιούλιος															
	Αύγουστος															
Σεπτέμβριος																

Πίνακας 4.5.1.1 : Υπολογισμός Αθροιστικών Καμπύλων Εισροής-Ζήτησης (Smax = 120 - aG = 15%)

1.08 εκατ. m4

Υδρολογικό Έτος	Μήνας	1 έτος			2 έτη			3 έτη			4 έτη			5 έτη															
		minR/ έτος	maxR/ έτος	Αθροιστική ετήσια	minR/ έτος	maxR/ έτος	Αθροιστική ετήσια	minR/ έτος	maxR/ έτος	Αθροιστική ετήσια	minR/ έτος	maxR/ έτος	Αθροιστική ετήσια	minR/ έτος	maxR/ έτος	Αθροιστική ετήσια													
1979 - 1980	Οκτώβριος	75.65	83.79	83.79				75.65	102.80	102.80				75.65	115.34	115.34													
	Νοέμβριος	0.00	83.79					0.00	102.80					0.00	115.34														
	Δεκέμβριος																												
	Ιανουάριος																												
	Φεβρουάριος																												
	Μάρτιος																												
	Απρίλιος																												
	Μάιος																												
	Ιούνιος																												
	Ιούλιος																												
	Αύγουστος																												
	Σεπτέμβρης																												
1980 - 1981	Οκτώβριος	82.88	93.33	93.33	82.88	102.80	102.80				82.88	115.34	115.34																
	Νοέμβριος	0.00	93.33		0.00	102.80					0.00	115.34																	
	Δεκέμβριος																												
	Ιανουάριος																												
	Φεβρουάριος																												
	Μάρτιος																												
	Απρίλιος																												
	Μάιος																												
	Ιούνιος																												
	Ιούλιος																												
	Αύγουστος																												
	Σεπτέμβρης																												
1981 - 1982	Οκτώβριος	92.37	102.80	102.80																									
	Νοέμβριος	0.00	102.80																										
	Δεκέμβριος																												
	Ιανουάριος																												
	Φεβρουάριος																												
	Μάρτιος																												
	Απρίλιος																												
	Μάιος																												
	Ιούνιος																												
	Ιούλιος																												
	Αύγουστος																												
	Σεπτέμβρης																												

Πίνακας 4.5.1.1 : Υπολογισμός Αθροιστικών Καμπύλων Εισροής-Ζήτησης (Smax = 120 - aG = 15%)

1.08 εκατ.m4

Υδρολογικό Έτος	Μήνας	1 έτος			2 έτη			3 έτη			4 έτη			5 έτη									
		minR/ έτος	maxR/ έτος	Αθροιστική ετήσια	minR/ έτος	maxR/ έτος	Αθροιστική ετήσια	minR/ έτος	maxR/ έτος	Αθροιστική ετήσια	minR/ έτος	maxR/ έτος	Αθροιστική ετήσια	minR/ έτος	maxR/ έτος	Αθροιστική ετήσια							
1982 - 1983	Οκτώβριος	101.86	106.64	106.64	101.86	115.34	115.34	101.86	124.37	124.37													
	Νοέμβριος	0.00	106.64														0.00	115.34	0.00	124.37			
	Δεκέμβριος																						
	Ιανουάριος																						
	Φεβρουάριος																						
	Μάρτιος																						
	Απρίλιος																						
	Μάιος																						
	Ιούνιος																						
	Ιούλιος																						
	Αύγουστος																						
Σεπτέμβρης																							
1983 - 1984	Οκτώβριος	105.74	115.34	115.34																			
	Νοέμβριος	0.00	115.34														0.00	115.34					
	Δεκέμβριος																						
	Ιανουάριος																						
	Φεβρουάριος																						
	Μάρτιος																						
	Απρίλιος																						
	Μάιος																						
	Ιούνιος																						
	Ιούλιος																						
	Αύγουστος																						
Σεπτέμβρης																							
1984 - 1985	Οκτώβριος	114.47	124.37	124.37	114.47	125.39	125.39	114.47	130.33	130.33	114.47	132.58	132.58										
	Νοέμβριος	0.00	124.37															0.00	125.39	0.00	130.33	0.00	132.58
	Δεκέμβριος																						
	Ιανουάριος																						
	Φεβρουάριος																						
	Μάρτιος																						
	Απρίλιος																						
	Μάιος																						
	Ιούνιος																						
	Ιούλιος																						
	Αύγουστος																						
Σεπτέμβρης																							

Πίνακας 4.5.1.1 : Υπολογισμός Αθροιστικών Καμπύλων Εισροής-Ζήτησης (Smax = 120 - aG = 15%)

1.08 εκατ. m4

Υδρολογικό Έτος	Μήνας	1 έτος			2 έτη			3 έτη			4 έτη			5 έτη															
		minR/ έτος	maxR/ έτος	Αθροιστική ετήσια	minR/ έτος	maxR/ έτος	Αθροιστική ετήσια	minR/ έτος	maxR/ έτος	Αθροιστική ετήσια	minR/ έτος	maxR/ έτος	Αθροιστική ετήσια	minR/ έτος	maxR/ έτος	Αθροιστική ετήσια													
1985 - 1986	Οκτώβριος	123.35	125.39	125.39				123.35	130.33	130.33																			
	Νοέμβριος	0.00	125.39					0.00	130.33																				
	Δεκέμβριος																												
	Ιανουάριος																												
	Φεβρουάριος																												
	Μάρτιος																												
	Απρίλιος																												
	Μάιος																												
	Ιούνιος																												
	Ιούλιος																												
	Αύγουστος																												
Σεπτέμβρης																													
1986 - 1987	Οκτώβριος	124.19	125.13	125.13	124.19	130.33	130.33																						
	Νοέμβριος	0.00	125.13		0.00	130.33																							
	Δεκέμβριος																												
	Ιανουάριος																												
	Φεβρουάριος																												
	Μάρτιος																												
	Απρίλιος																												
	Μάιος																												
	Ιούνιος																												
	Ιούλιος																												
	Αύγουστος																												
Σεπτέμβρης																													
1987 - 1988	Οκτώβριος	124.20	130.33	130.33																									
	Νοέμβριος	0.00	130.33																										
	Δεκέμβριος																												
	Ιανουάριος																												
	Φεβρουάριος																												
	Μάρτιος																												
	Απρίλιος																												
	Μάιος																												
	Ιούνιος																												
	Ιούλιος																												
	Αύγουστος																												
Σεπτέμβρης																													



Πίνακας 4.5.1.1 : Υπολογισμός Αθροιστικών Καμπύλων Εισροής-Ζήτησης (Smax = 120 - aG = 15%)

1.08 εκατ.m4

Υδρολογικό Έτος	Μήνας	1 έτος			2 έτη			3 έτη			4 έτη			5 έτη					
		minR/ έτος	maxR/ έτος	Αθροιστική ετήσια	minR/ έτος	maxR/ έτος	Αθροιστική ετήσια	minR/ έτος	maxR/ έτος	Αθροιστική ετήσια	minR/ έτος	maxR/ έτος	Αθροιστική ετήσια	minR/ έτος	maxR/ έτος	Αθροιστική ετήσια			
1988 - 1989	Οκτώβριος	129.43	132.58	132.58	129.43	132.58	132.58	129.43	134.33	134.33	129.43	139.60	139.60						
	Νοέμβριος	0.00	132.58		0.00	132.58		0.00	134.33		0.00	139.60							
	Δεκέμβριος																		
	Ιανουάριος																		
	Φεβρουάριος																		
	Μάρτιος																		
	Απρίλιος																		
	Μάιος																		
	Ιούνιος																		
	Ιούλιος																		
	Αύγουστος																		
Σεπτέμβρης																			
1989 - 1990	Οκτώβριος	130.53	131.58	131.58										130.22	148.09	148.09			
	Νοέμβριος	0.00	131.58											0.00	148.09				
	Δεκέμβριος																		
	Ιανουάριος																		
	Φεβρουάριος																		
	Μάρτιος																		
	Απρίλιος																		
	Μάιος																		
	Ιούνιος																		
	Ιούλιος																		
	Αύγουστος																		
Σεπτέμβρης																			
1990 - 1991	Οκτώβριος	130.22	134.33	134.33	130.22	139.60	139.60												
	Νοέμβριος	0.00	134.33		0.00	139.60													
	Δεκέμβριος																		
	Ιανουάριος																		
	Φεβρουάριος																		
	Μάρτιος																		
	Απρίλιος																		
	Μάιος																		
	Ιούνιος																		
	Ιούλιος																		
	Αύγουστος																		
Σεπτέμβρης																			

Πίνακας 4.5.1.1 : Υπολογισμός Αθροιστικών Καμπύλων Εισροής-Ζήτησης (Smax = 120 - aG = 15%)

1.08 εκατ.m4

Υδρολογικό Έτος	Μήνας	1 έτος			2 έτη			3 έτη			4 έτη			5 έτη												
		minR/ έτος	maxR/ έτος	Αθροιστική ετήσια	minR/ έτος	maxR/ έτος	Αθροιστική ετήσια	minR/ έτος	maxR/ έτος	Αθροιστική ετήσια	minR/ έτος	maxR/ έτος	Αθροιστική ετήσια	minR/ έτος	maxR/ έτος	Αθροιστική ετήσια										
1991 - 1992	Οκτώβριος	133.51	139.60	139.60				133.51	148.09	148.09																
	Νοέμβριος	0.00	139.60					0.00	148.09																	
	Δεκέμβριος																									
	Ιανουάριος																									
	Φεβρουάριος																									
	Μάρτιος																									
	Απρίλιος																									
	Μάιος																									
	Ιούνιος																									
	Ιούλιος																									
	Αύγουστος																									
	Σεπτέμβρης																									
1992 - 1993	Οκτώβριος	138.58	140.66	140.66	138.58	148.09	148.09				138.58	160.62	160.62													
	Νοέμβριος	0.00	140.66		0.00	148.09					0.00	160.62														
	Δεκέμβριος																									
	Ιανουάριος																									
	Φεβρουάριος																									
	Μάρτιος																									
	Απρίλιος																									
	Μάιος																									
	Ιούνιος																									
	Ιούλιος																									
	Αύγουστος																									
	Σεπτέμβρης																									
1993 - 1994	Οκτώβριος	139.78	148.09	148.09				139.78	148.09	148.09																
	Νοέμβριος	0.00	148.09					0.00	148.09																	
	Δεκέμβριος																									
	Ιανουάριος																									
	Φεβρουάριος																									
	Μάρτιος																									
	Απρίλιος																									
	Μάιος																									
	Ιούνιος																									
	Ιούλιος																									
	Αύγουστος																									
	Σεπτέμβρης																									

Πίνακας 4.5.1.1 : Υπολογισμός Αθροιστικών Καμπύλων Εισροής-Ζήτησης (Smax = 120 - aG = 15%)

1.08 εκατ.m4

Υδρολογικό Έτος	Μήνας	1 έτος			2 έτη			3 έτη			4 έτη			5 έτη		
		minR/ έτος	maxR/ έτος	Αθροιστική ετήσια	minR/ έτος	maxR/ έτος	Αθροιστική ετήσια	minR/ έτος	maxR/ έτος	Αθροιστική ετήσια	minR/ έτος	maxR/ έτος	Αθροιστική ετήσια	minR/ έτος	maxR/ έτος	Αθροιστική ετήσια
1994 - 1995	Οκτώβριος	147.19	154.31	154.31	147.19	160.62	160.62	147.19	160.62	160.62				147.19	160.62	160.62
	Νοέμβριος	0.00	154.31		0.00	160.62		0.00	160.62		0.00	160.62				
	Δεκέμβριος															
	Ιανουάριος															
	Φεβρουάριος															
	Μάρτιος															
	Απρίλιος															
	Μάιος															
	Ιούνιος															
	Ιούλιος															
	Αύγουστος															
Σεπτέμβρης																
1995 - 1996	Οκτώβριος	153.34	160.62	160.62												
	Νοέμβριος	0.00	160.62													
	Δεκέμβριος															
	Ιανουάριος															
	Φεβρουάριος															
	Μάρτιος															
	Απρίλιος															
	Μάιος															
	Ιούνιος															
	Ιούλιος															
	Αύγουστος															
Σεπτέμβρης																
		<b>minVλ=</b>	<b>6.15</b>		<b>minVλ=</b>	<b>7.11</b>		<b>minVλ=</b>	<b>7.11</b>		<b>minVλ=</b>	<b>13.97</b>		<b>minVλ=</b>	<b>21.09</b>	
		<b>maxVλ=</b>	<b>160.62</b>		<b>maxVλ=</b>	<b>160.62</b>		<b>maxVλ=</b>	<b>160.62</b>		<b>maxVλ=</b>	<b>160.62</b>		<b>maxVλ=</b>	<b>160.62</b>	

**Διάγραμμα 4.5.1.1:**  
**Όγκος Εισροής Ύδατος Χρονικού Μήκους 32 Ετών ( $S_{max}=120-aG=20\%$ )**

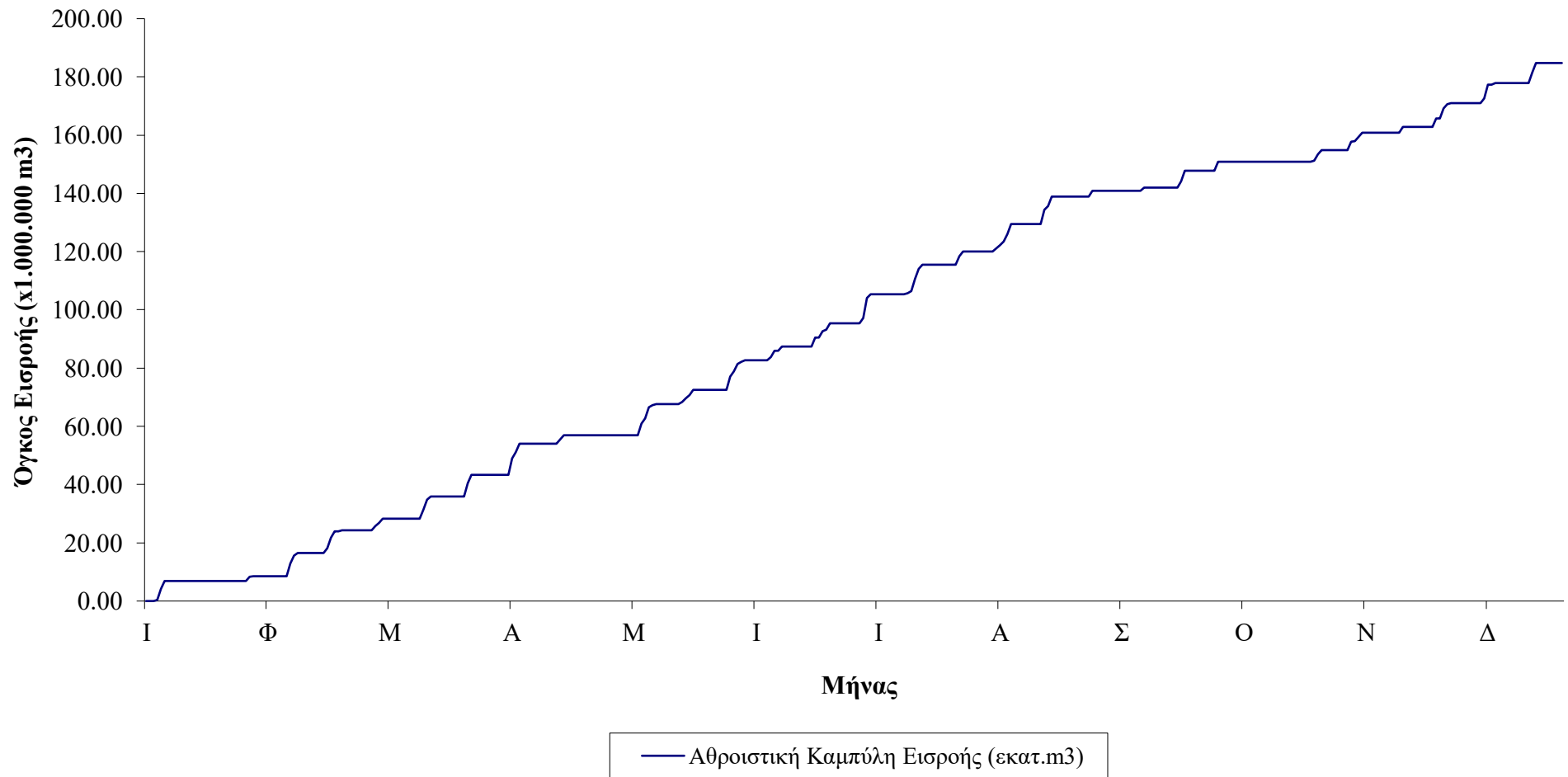

Πίνακας 4.5.1.1 : Υπολογισμός Αθροιστικών Καμπύλων Εισροής-Ζήτησης (Smax = 120 - aG = 20%)

Υδρολογικό Έτος	Μήνας	A/A Μηνών	Μηνιαίος Όγκος Απορροής V (εκατ. m <sup>3</sup> /μήνα)	Αθροιστική Καμπύλη Εισροής (εκατ.m <sup>3</sup> )	Μηνιαία ζήτηση για ετήσιο όγκο ζήτησης 1,41 εκ. m <sup>3</sup> (εκ. m <sup>3</sup> / μήνα)	Αθροιστική Καμπύλη Ζήτησης (για ετήσιο όγκο ζήτησης 1,41 εκ. m <sup>3</sup> )	Πλεονάζων αθροιστικός ετήσιος όγκος (ετήσιας ζήτησης 1,41 εκατ. m <sup>3</sup> )	Μηνιαία ζήτηση για ετήσιο όγκο ζήτησης 1,85 εκ. m <sup>3</sup> (εκ. m <sup>3</sup> / μήνα)	Αθροιστική Καμπύλη Ζήτησης (για ετήσιο όγκο ζήτησης 1,85 εκ. m <sup>3</sup> )	Πλεονάζων αθροιστικός ετήσιος όγκος (ετήσιας ζήτησης 1,85 εκατ. m <sup>3</sup> )	Μηνιαία ζήτηση για ετήσιο όγκο ζήτησης 1,08 εκ. m <sup>3</sup> (εκ. m <sup>3</sup> / μήνα)	Αθροιστική Καμπύλη Ζήτησης (για ετήσιο όγκο ζήτησης 1,08 εκ. m <sup>3</sup> )	Πλεονάζων αθροιστικός ετήσιος όγκος (ετήσιας ζήτησης 1,08 εκατ. m <sup>3</sup> )
1964 - 1965	Οκτώβριος	1	0.00	0.00	0.1175	0.0000	0.0000	0.1542	0.0000	0.0000	0.0904	0.0000	0.0000
	Νοέμβριος	2	0.00	0.00	0.1175	0.1175	-0.1175	0.1542	0.1542	-0.1542	0.0904	0.0904	-0.0904
	Δεκέμβριος	3	0.00	0.00	0.0783	0.1958	-0.1958	0.1028	0.2569	-0.2569	0.0603	0.1507	-0.1507
	Ιανουάριος	4	0.40	0.40	0.0783	0.2742	0.1265	0.1028	0.3597	0.0409	0.0603	0.2110	0.1897
	Φεβρουάριος	5	3.77	4.17	0.0783	0.3525	3.8160	0.1028	0.4625	3.7060	0.0603	0.2713	3.8972
	Μάρτιος	6	2.70	6.87	0.0783	0.4308	6.4348	0.1028	0.5653	6.3004	0.0603	0.3315	6.5341
	Απρίλιος	7	0.00	6.87	0.1175	0.5483	6.3173	0.1542	0.7194	6.1462	0.0904	0.4219	6.4437
	Μάιος	8	0.00	6.87	0.1175	0.6658	6.1998	0.1542	0.8736	5.9921	0.0904	0.5124	6.3533
	Ιούνιος	9	0.00	6.87	0.1763	0.8421	6.0236	0.2313	1.1049	5.7608	0.1356	0.6480	6.2177
	Ιούλιος	10	0.00	6.87	0.1763	1.0183	5.8473	0.2313	1.3361	5.5296	0.1356	0.7836	6.0821
	Αύγουστος	11	0.00	6.87	0.1763	1.1946	5.6711	0.2313	1.5674	5.2983	0.1356	0.9192	5.9464
	Σεπτέμβριος	12	0.00	6.87	0.1763	1.3708	5.4948	0.2313	1.7986	5.0671	0.1356	1.0549	5.8108
1965 - 1966	Οκτώβριος	13	0.00	6.87	0.1175	1.4883	5.3773	0.1542	1.9528	4.9129	0.0904	1.1453	5.7204
	Νοέμβριος	14	0.00	6.87	0.1175	1.6058	5.2598	0.1542	2.1069	4.7587	0.0904	1.2357	5.6300
	Δεκέμβριος	15	0.00	6.87	0.0783	1.6842	5.1815	0.1028	2.2097	4.6560	0.0603	1.2960	5.5697
	Ιανουάριος	16	0.00	6.87	0.0783	1.7625	5.1032	0.1028	2.3125	4.5532	0.0603	1.3563	5.5094
	Φεβρουάριος	17	0.00	6.87	0.0783	1.8408	5.0248	0.1028	2.4153	4.4504	0.0603	1.4165	5.4491
	Μάρτιος	18	0.00	6.87	0.0783	1.9192	4.9465	0.1028	2.5181	4.3476	0.0603	1.4768	5.3889
	Απρίλιος	19	0.00	6.87	0.1175	2.0367	4.8290	0.1542	2.6722	4.1935	0.0904	1.5672	5.2985
	Μάιος	20	0.00	6.87	0.1175	2.1542	4.7115	0.1542	2.8264	4.0393	0.0904	1.6576	5.2080
	Ιούνιος	21	0.00	6.87	0.1763	2.3304	4.5353	0.2313	3.0576	3.8080	0.1356	1.7933	5.0724
	Ιούλιος	22	0.00	6.87	0.1763	2.5067	4.3590	0.2313	3.2889	3.5768	0.1356	1.9289	4.9368
	Αύγουστος	23	0.00	6.87	0.1763	2.6829	4.1828	0.2313	3.5201	3.3455	0.1356	2.0645	4.8012
	Σεπτέμβριος	24	0.00	6.87	0.1763	2.8592	4.0065	0.2313	3.7514	3.1143	0.1356	2.2001	4.6655
1966 - 1967	Οκτώβριος	25	0.00	6.87	0.1175	2.9767	3.8890	0.1542	3.9056	2.9601	0.0904	2.2906	4.5751
	Νοέμβριος	26	0.00	6.87	0.1175	3.0942	3.7715	0.1542	4.0597	2.8060	0.0904	2.3810	4.4847
	Δεκέμβριος	27	0.00	6.87	0.0783	3.1725	3.6932	0.1028	4.1625	2.7032	0.0603	2.4413	4.4244
	Ιανουάριος	28	0.00	6.87	0.0783	3.2508	3.6148	0.1028	4.2653	2.6004	0.0603	2.5015	4.3641
	Φεβρουάριος	29	1.52	8.39	0.0783	3.3292	3.5365	0.1028	4.3681	2.5076	0.0603	2.5618	4.3038
	Μάρτιος	30	0.15	8.54	0.0783	3.4075	3.4582	0.1028	4.4708	2.4148	0.0603	2.6221	4.2435
	Απρίλιος	31	0.00	8.54	0.1175	3.5250	3.3797	0.1542	4.6250	2.3216	0.0904	2.7125	4.1832
	Μάιος	32	0.00	8.54	0.1175	3.6425	3.3012	0.1542	4.7792	2.2284	0.0904	2.8029	4.1229
	Ιούνιος	33	0.00	8.54	0.1763	3.8188	3.2227	0.2313	5.0104	2.1352	0.1356	2.9385	4.0626
	Ιούλιος	34	0.00	8.54	0.1763	3.9950	3.1442	0.2313	5.2417	2.0420	0.1356	3.0742	4.0023
	Αύγουστος	35	0.00	8.54	0.1763	4.1713	3.0657	0.2313	5.4729	1.9488	0.1356	3.2098	3.9420
	Σεπτέμβριος	36	0.00	8.54	0.1763	4.3475	2.9872	0.2313	5.7042	1.8556	0.1356	3.3454	3.8817

**Πίνακας 4.5.1.1 : Υπολογισμός Αθροιστικών Καμπύλων Εισροής-Ζήτησης (Smax = 120 - aG = 20%)**

Υδρολογικό Έτος	Μήνας	A/A Μηνών	Μηνιαίος Όγκος Απορροής V (εκατ. m <sup>3</sup> /μήνα)	Αθροιστική Καμπύλη Εισροής (εκατ.m <sup>3</sup> )	Μηνιαία ζήτηση για ετήσιο όγκο ζήτησης 1,41 εκ.m <sup>3</sup> (εκ.m <sup>3</sup> /μήνα)	Αθροιστική Καμπύλη Ζήτησης (για ετήσιο όγκο ζήτησης 1,41 εκ.m <sup>3</sup> )	Πλεονάζων αθροιστικός ετήσιος όγκος (ετήσιας ζήτησης 1,41 εκατ.m <sup>3</sup> )	Μηνιαία ζήτηση για ετήσιο όγκο ζήτησης 1,85 εκ.m <sup>3</sup> (εκ.m <sup>3</sup> /μήνα)	Αθροιστική Καμπύλη Ζήτησης (για ετήσιο όγκο ζήτησης 1,85 εκ.m <sup>3</sup> )	Πλεονάζων αθροιστικός ετήσιος όγκος (ετήσιας ζήτησης 1,85 εκατ.m <sup>3</sup> )	Μηνιαία ζήτηση για ετήσιο όγκο ζήτησης 1,08 εκ.m <sup>3</sup> (εκ.m <sup>3</sup> /μήνα)	Αθροιστική Καμπύλη Ζήτησης (για ετήσιο όγκο ζήτησης 1,08 εκ.m <sup>3</sup> )	Πλεονάζων αθροιστικός ετήσιος όγκος (ετήσιας ζήτησης 1,08 εκατ.m <sup>3</sup> )
1967 - 1968	Οκτώβριος	37	0.00	8.54	0.1175	4.4650	4.0761	0.1542	5.8583	2.6827	0.0904	3.4358	5.1052
	Νοέμβριος	38	0.00	8.54	0.1175	4.5825	3.9586	0.1542	6.0125	2.5286	0.0904	3.5263	5.0148
	Δεκέμβριος	39	0.00	8.54	0.0783	4.6608	3.8802	0.1028	6.1153	2.4258	0.0603	3.5865	4.9545
	Ιανουάριος	40	4.32	12.86	0.0783	4.7392	8.1215	0.1028	6.2181	6.6426	0.0603	3.6468	9.2139
	Φεβρουάριος	41	2.81	15.67	0.0783	4.8175	10.8534	0.1028	6.3208	9.3501	0.0603	3.7071	11.9638
	Μάρτιος	42	0.89	16.56	0.0783	4.8958	11.6605	0.1028	6.4236	10.1327	0.0603	3.7674	12.7890
	Απρίλιος	43	0.00	16.56	0.1175	5.0133	11.5430	0.1542	6.5778	9.9786	0.0904	3.8578	12.6986
	Μάιος	44	0.00	16.56	0.1175	5.1308	11.4255	0.1542	6.7319	9.8244	0.0904	3.9482	12.6082
	Ιούνιος	45	0.00	16.56	0.1763	5.3071	11.2493	0.2313	6.9632	9.5932	0.1356	4.0838	12.4725
	Ιούλιος	46	0.00	16.56	0.1763	5.4833	11.0730	0.2313	7.1944	9.3619	0.1356	4.2194	12.3369
Αύγουστος	47	0.00	16.56	0.1763	5.6596	10.8968	0.2313	7.4257	9.1307	0.1356	4.3551	12.2013	
Σεπτέμβρης	48	0.00	16.56	0.1763	5.8358	10.7205	0.2313	7.6569	8.8994	0.1356	4.4907	12.0657	
1968 - 1969	Οκτώβριος	49	0.00	16.56	0.1175	5.9533	10.6030	0.1542	7.8111	8.7452	0.0904	4.5811	11.9752
	Νοέμβριος	50	1.53	18.08	0.1175	6.0708	12.0140	0.1542	7.9653	10.1196	0.0904	4.6715	13.4133
	Δεκέμβριος	51	3.58	21.67	0.0783	6.1492	15.5188	0.1028	8.0681	13.5999	0.0603	4.7318	16.9361
	Ιανουάριος	52	2.23	23.90	0.0783	6.2275	17.6732	0.1028	8.1708	15.7298	0.0603	4.7921	19.1086
	Φεβρουάριος	53	0.00	23.90	0.0783	6.3058	17.5948	0.1028	8.2736	15.6270	0.0603	4.8524	19.0483
	Μάρτιος	54	0.43	24.33	0.0783	6.3842	17.9500	0.1028	8.3764	15.9577	0.0603	4.9126	19.4215
	Απρίλιος	55	0.00	24.33	0.1175	6.5017	17.8325	0.1542	8.5306	15.8036	0.0904	5.0031	19.3311
	Μάιος	56	0.00	24.33	0.1175	6.6192	17.7150	0.1542	8.6847	15.6494	0.0904	5.0935	19.2407
	Ιούνιος	57	0.00	24.33	0.1763	6.7954	17.5387	0.2313	8.9160	15.4182	0.1356	5.2291	19.1050
	Ιούλιος	58	0.00	24.33	0.1763	6.9717	17.3625	0.2313	9.1472	15.1869	0.1356	5.3647	18.9694
Αύγουστος	59	0.00	24.33	0.1763	7.1479	17.1862	0.2313	9.3785	14.9557	0.1356	5.5003	18.8338	
Σεπτέμβρης	60	0.00	24.33	0.1763	7.3242	17.0100	0.2313	9.6097	14.7244	0.1356	5.6360	18.6982	
1969 - 1970	Οκτώβριος	61	0.00	24.33	0.1175	7.4417	16.8925	0.1542	9.7639	14.5702	0.0904	5.7264	18.6077
	Νοέμβριος	62	0.00	24.33	0.1175	7.5592	16.7750	0.1542	9.9181	14.4161	0.0904	5.8168	18.5173
	Δεκέμβριος	63	1.46	25.79	0.0783	7.6375	18.1569	0.1028	10.0208	15.7736	0.0603	5.8771	19.9174
	Ιανουάριος	64	1.12	26.92	0.0783	7.7158	19.1999	0.1028	10.1236	16.7921	0.0603	5.9374	20.9784
	Φεβρουάριος	65	1.34	28.26	0.0783	7.7942	20.4629	0.1028	10.2264	18.0307	0.0603	5.9976	22.2594
	Μάρτιος	66	0.00	28.26	0.0783	7.8725	20.3846	0.1028	10.3292	17.9279	0.0603	6.0579	22.1992
	Απρίλιος	67	0.00	28.26	0.1175	7.9900	20.2671	0.1542	10.4833	17.7737	0.0904	6.1483	22.1087
	Μάιος	68	0.00	28.26	0.1175	8.1075	20.1496	0.1542	10.6375	17.6196	0.0904	6.2388	22.0183
	Ιούνιος	69	0.00	28.26	0.1763	8.2837	19.9733	0.2313	10.8688	17.3883	0.1356	6.3744	21.8827
	Ιούλιος	70	0.00	28.26	0.1763	8.4600	19.7971	0.2313	11.1000	17.1571	0.1356	6.5100	21.7471
	Αύγουστος	71	0.00	28.26	0.1763	8.6362	19.6208	0.2313	11.3313	16.9258	0.1356	6.6456	21.6114
	Σεπτέμβρης	72	0.00	28.26	0.1763	8.8125	19.4446	0.2313	11.5625	16.6946	0.1356	6.7813	21.4758

Πίνακας 4.5.1.1 : Υπολογισμός Αθροιστικών Καμπύλων Εισροής-Ζήτησης (Smax = 120 - aG = 20%)

Υδρολογικό Έτος	Μήνας	A/A Μηνών	Μηνιαίος Όγκος Απορροής V (εκατ. m <sup>3</sup> /μήνα)	Αθροιστική Καμπύλη Εισροής (εκατ. m <sup>3</sup> )	Μηνιαία ζήτηση για ετήσιο όγκο ζήτησης 1,41 εκ. m <sup>3</sup> (εκ. m <sup>3</sup> /μήνα)	Αθροιστική Καμπύλη Ζήτησης (για ετήσιο όγκο ζήτησης 1,41 εκ. m <sup>3</sup> )	Πλεονάζων αθροιστικός ετήσιος όγκος (ετήσιας ζήτησης 1,41 εκατ. m <sup>3</sup> )	Μηνιαία ζήτηση για ετήσιο όγκο ζήτησης 1,85 εκ. m <sup>3</sup> (εκ. m <sup>3</sup> /μήνα)	Αθροιστική Καμπύλη Ζήτησης (για ετήσιο όγκο ζήτησης 1,85 εκ. m <sup>3</sup> )	Πλεονάζων αθροιστικός ετήσιος όγκος (ετήσιας ζήτησης 1,85 εκατ. m <sup>3</sup> )	Μηνιαία ζήτηση για ετήσιο όγκο ζήτησης 1,08 εκ. m <sup>3</sup> (εκ. m <sup>3</sup> /μήνα)	Αθροιστική Καμπύλη Ζήτησης (για ετήσιο όγκο ζήτησης 1,08 εκ. m <sup>3</sup> )	Πλεονάζων αθροιστικός ετήσιος όγκος (ετήσιας ζήτησης 1,08 εκατ. m <sup>3</sup> )
1970 - 1971	Οκτώβριος	73	0.00	28.26	0.1175	8.9300	19.3271	0.1542	11.7167	16.5404	0.0904	6.8717	21.3854
	Νοέμβριος	74	0.00	28.26	0.1175	9.0475	19.2096	0.1542	11.8708	16.3862	0.0904	6.9621	21.2950
	Δεκέμβριος	75	0.00	28.26	0.0783	9.1258	19.1312	0.1028	11.9736	16.2835	0.0603	7.0224	21.2347
	Ιανουάριος	76	3.20	31.45	0.0783	9.2042	22.2480	0.1028	12.0764	19.3758	0.0603	7.0826	24.3695
	Φεβρουάριος	77	3.32	34.77	0.0783	9.2825	25.4869	0.1028	12.1792	22.5902	0.0603	7.1429	27.6264
	Μάρτιος	78	1.20	35.97	0.0783	9.3608	26.6081	0.1028	12.2819	23.6870	0.0603	7.2032	28.7657
	Απρίλιος	79	0.00	35.97	0.1175	9.4783	26.4906	0.1542	12.4361	23.5328	0.0904	7.2936	28.6753
	Μάιος	80	0.00	35.97	0.1175	9.5958	26.3731	0.1542	12.5903	23.3786	0.0904	7.3840	28.5849
	Ιούνιος	81	0.00	35.97	0.1763	9.7721	26.1968	0.2313	12.8215	23.1474	0.1356	7.5197	28.4493
	Ιούλιος	82	0.00	35.97	0.1763	9.9483	26.0206	0.2313	13.0528	22.9161	0.1356	7.6553	28.3136
Αύγουστος	83	0.00	35.97	0.1763	10.1246	25.8443	0.2313	13.2840	22.6849	0.1356	7.7909	28.1780	
Σεπτέμβρης	84	0.00	35.97	0.1763	10.3008	25.6681	0.2313	13.5153	22.4536	0.1356	7.9265	28.0424	
1971 - 1972	Οκτώβριος	85	0.00	35.97	0.1175	10.4183	25.5506	0.1542	13.6694	22.2995	0.0904	8.0169	27.9520
	Νοέμβριος	86	0.00	35.97	0.1175	10.5358	25.4331	0.1542	13.8236	22.1453	0.0904	8.1074	27.8616
	Δεκέμβριος	87	0.00	35.97	0.0783	10.6142	25.3548	0.1028	13.9264	22.0425	0.0603	8.1676	27.8013
	Ιανουάριος	88	4.47	40.44	0.0783	10.6925	29.7464	0.1028	14.0292	26.4098	0.0603	8.2279	32.2110
	Φεβρουάριος	89	2.88	43.31	0.0783	10.7708	32.5432	0.1028	14.1319	29.1821	0.0603	8.2882	35.0259
	Μάρτιος	90	0.00	43.31	0.0783	10.8492	32.4649	0.1028	14.2347	29.0794	0.0603	8.3485	34.9656
	Απρίλιος	91	0.00	43.31	0.1175	10.9667	32.3474	0.1542	14.3889	28.9252	0.0904	8.4389	34.8752
	Μάιος	92	0.00	43.31	0.1175	11.0842	32.2299	0.1542	14.5431	28.7710	0.0904	8.5293	34.7848
	Ιούνιος	93	0.00	43.31	0.1763	11.2604	32.0537	0.2313	14.7743	28.5398	0.1356	8.6649	34.6491
	Ιούλιος	94	0.00	43.31	0.1763	11.4367	31.8774	0.2313	15.0056	28.3085	0.1356	8.8006	34.5135
Αύγουστος	95	0.00	43.31	0.1763	11.6129	31.7012	0.2313	15.2368	28.0773	0.1356	8.9362	34.3779	
Σεπτέμβριος	96	0.00	43.31	0.1763	11.7892	31.5249	0.2313	15.4681	27.8460	0.1356	9.0718	34.2423	
1972 - 1973	Οκτώβριος	97	0.00	43.31	0.1175	11.9067	31.4074	0.1542	15.6222	27.6919	0.0904	9.1622	34.1519
	Νοέμβριος	98	0.00	43.31	0.1175	12.0242	31.2899	0.1542	15.7764	27.5377	0.0904	9.2526	34.0614
	Δεκέμβριος	99	0.00	43.31	0.0783	12.1025	31.2116	0.1028	15.8792	27.4349	0.0603	9.3129	34.0012
	Ιανουάριος	100	5.57	48.89	0.0783	12.1808	36.7049	0.1028	15.9819	32.9038	0.0603	9.3732	39.5126
	Φεβρουάριος	101	2.32	51.20	0.0783	12.2592	38.9448	0.1028	16.0847	35.1193	0.0603	9.4335	41.7705
	Μάρτιος	102	2.81	54.01	0.0783	12.3375	41.6760	0.1028	16.1875	37.8260	0.0603	9.4937	44.5197
	Απρίλιος	103	0.00	54.01	0.1175	12.4550	41.5585	0.1542	16.3417	37.6718	0.0904	9.5842	44.4293
	Μάιος	104	0.00	54.01	0.1175	12.5725	41.4410	0.1542	16.4958	37.5177	0.0904	9.6746	44.3389
	Ιούνιος	105	0.00	54.01	0.1763	12.7488	41.2647	0.2313	16.7271	37.2864	0.1356	9.8102	44.2033
	Ιούλιος	106	0.00	54.01	0.1763	12.9250	41.0885	0.2313	16.9583	37.0552	0.1356	9.9458	44.0677
Αύγουστος	107	0.00	54.01	0.1763	13.1013	40.9122	0.2313	17.1896	36.8239	0.1356	10.0815	43.9320	
Σεπτέμβριος	108	0.00	54.01	0.1763	13.2775	40.7360	0.2313	17.4208	36.5927	0.1356	10.2171	43.7964	

Πίνακας 4.5.1.1 : Υπολογισμός Αθροιστικών Καμπύλων Εισροής-Ζήτησης (Smax = 120 - aG = 20%)

Υδρολογικό Έτος	Μήνας	A/A Μηνών	Μηνιαίος Όγκος Απορροής V (εκατ. m <sup>3</sup> /μήνα)	Αθροιστική Καμπύλη Εισροής (εκατ. m <sup>3</sup> )	Μηνιαία ζήτηση για ετήσιο όγκο ζήτησης 1,41 εκ. m <sup>3</sup> (εκ. m <sup>3</sup> /μήνα)	Αθροιστική Καμπύλη Ζήτησης (για ετήσιο όγκο ζήτησης 1,41 εκ. m <sup>3</sup> )	Πλεονάζων αθροιστικός ετήσιος όγκος (ετήσιας ζήτησης 1,41 εκατ. m <sup>3</sup> )	Μηνιαία ζήτηση για ετήσιο όγκο ζήτησης 1,85 εκ. m <sup>3</sup> (εκ. m <sup>3</sup> /μήνα)	Αθροιστική Καμπύλη Ζήτησης (για ετήσιο όγκο ζήτησης 1,85 εκ. m <sup>3</sup> )	Πλεονάζων αθροιστικός ετήσιος όγκος (ετήσιας ζήτησης 1,85 εκατ. m <sup>3</sup> )	Μηνιαία ζήτηση για ετήσιο όγκο ζήτησης 1,08 εκ. m <sup>3</sup> (εκ. m <sup>3</sup> /μήνα)	Αθροιστική Καμπύλη Ζήτησης (για ετήσιο όγκο ζήτησης 1,08 εκ. m <sup>3</sup> )	Πλεονάζων αθροιστικός ετήσιος όγκος (ετήσιας ζήτησης 1,08 εκατ. m <sup>3</sup> )
1973 - 1974	Οκτώβριος	109	0.00	54.01	0.1175	13.3950	40.6185	0.1542	17.5750	36.4385	0.0904	10.3075	43.7060
	Νοέμβριος	110	0.00	54.01	0.1175	13.5125	40.5010	0.1542	17.7292	36.2843	0.0904	10.3979	43.6156
	Δεκέμβριος	111	0.00	54.01	0.0783	13.5908	40.4227	0.1028	17.8319	36.1815	0.0603	10.4582	43.5553
	Ιανουάριος	112	0.00	54.01	0.0783	13.6692	40.3443	0.1028	17.9347	36.0788	0.0603	10.5185	43.4950
	Φεβρουάριος	113	1.47	55.48	0.0783	13.7475	41.7333	0.1028	18.0375	37.4433	0.0603	10.5788	44.9021
	Μάρτιος	114	1.38	56.86	0.0783	13.8258	43.0345	0.1028	18.1403	38.7200	0.0603	10.6390	46.2213
	Απρίλιος	115	0.00	56.86	0.1175	13.9433	42.9170	0.1542	18.2944	38.5659	0.0904	10.7294	46.1309
	Μάιος	116	0.00	56.86	0.1175	14.0608	42.7995	0.1542	18.4486	38.4117	0.0904	10.8199	46.0405
	Ιούνιος	117	0.00	56.86	0.1763	14.2371	42.6232	0.2313	18.6799	38.1805	0.1356	10.9555	45.9048
	Ιούλιος	118	0.00	56.86	0.1763	14.4133	42.4470	0.2313	18.9111	37.9492	0.1356	11.0911	45.7692
Αύγουστος	119	0.00	56.86	0.1763	14.5896	42.2707	0.2313	19.1424	37.7180	0.1356	11.2267	45.6336	
Σεπτέμβριος	120	0.00	56.86	0.1763	14.7658	42.0945	0.2313	19.3736	37.4867	0.1356	11.3624	45.4980	
1974 - 1975	Οκτώβριος	121	0.00	56.86	0.1175	14.8833	41.9770	0.1542	19.5278	37.3325	0.0904	11.4528	45.4075
	Νοέμβριος	122	0.00	56.86	0.1175	15.0008	41.8595	0.1542	19.6819	37.1784	0.0904	11.5432	45.3171
	Δεκέμβριος	123	0.00	56.86	0.0783	15.0792	41.7812	0.1028	19.7847	37.0756	0.0603	11.6035	45.2569
	Ιανουάριος	124	0.00	56.86	0.0783	15.1575	41.7028	0.1028	19.8875	36.9728	0.0603	11.6638	45.1966
	Φεβρουάριος	125	0.00	56.86	0.0783	15.2358	41.6245	0.1028	19.9903	36.8700	0.0603	11.7240	45.1363
	Μάρτιος	126	0.00	56.86	0.0783	15.3142	41.5462	0.1028	20.0931	36.7673	0.0603	11.7843	45.0760
	Απρίλιος	127	0.00	56.86	0.1175	15.4317	41.4287	0.1542	20.2472	36.6131	0.0904	11.8747	44.9856
	Μάιος	128	0.00	56.86	0.1175	15.5492	41.3112	0.1542	20.4014	36.4589	0.0904	11.9651	44.8952
	Ιούνιος	129	0.00	56.86	0.1763	15.7254	41.1349	0.2313	20.6326	36.2277	0.1356	12.1008	44.7596
	Ιούλιος	130	0.00	56.86	0.1763	15.9017	40.9587	0.2313	20.8639	35.9964	0.1356	12.2364	44.6239
	Αύγουστος	131	0.00	56.86	0.1763	16.0779	40.7824	0.2313	21.0951	35.7652	0.1356	12.3720	44.4883
	Σεπτέμβριος	132	0.00	56.86	0.1763	16.2542	40.6062	0.2313	21.3264	35.5339	0.1356	12.5076	44.3527
1975 - 1976	Οκτώβριος	133	0.00	56.86	0.1175	16.3717	40.4887	0.1542	21.4806	35.3798	0.0904	12.5981	44.2623
	Νοέμβριος	134	0.00	56.86	0.1175	16.4892	40.3712	0.1542	21.6347	35.2256	0.0904	12.6885	44.1719
	Δεκέμβριος	135	4.01	60.87	0.0783	16.5675	44.3073	0.1028	21.7375	39.1373	0.0603	12.7488	48.1261
	Ιανουάριος	136	1.83	62.70	0.0783	16.6458	46.0571	0.1028	21.8403	40.8627	0.0603	12.8090	49.8939
	Φεβρουάριος	137	3.90	66.61	0.0783	16.7242	49.8815	0.1028	21.9431	44.6626	0.0603	12.8693	53.7364
	Μάρτιος	138	0.61	67.22	0.0783	16.8025	50.4128	0.1028	22.0458	45.1694	0.0603	12.9296	54.2857
	Απρίλιος	139	0.39	67.60	0.1175	16.9200	50.6835	0.1542	22.2000	45.4035	0.0904	13.0200	54.5835
	Μάιος	140	0.00	67.60	0.1175	17.0375	50.5660	0.1542	22.3542	45.2493	0.0904	13.1104	54.4931
	Ιούνιος	141	0.00	67.60	0.1763	17.2138	50.3897	0.2313	22.5854	45.0181	0.1356	13.2460	54.3574
	Ιούλιος	142	0.00	67.60	0.1763	17.3900	50.2135	0.2313	22.8167	44.7868	0.1356	13.3817	54.2218
	Αύγουστος	143	0.00	67.60	0.1763	17.5663	50.0372	0.2313	23.0479	44.5556	0.1356	13.5173	54.0862
	Σεπτέμβριος	144	0.00	67.60	0.1763	17.7425	49.8610	0.2313	23.2792	44.3243	0.1356	13.6529	53.9506



Πίνακας 4.5.1.1 : Υπολογισμός Αθροιστικών Καμπύλων Εισροής-Ζήτησης (Smax = 120 - aG = 20%)

Υδρολογικό Έτος	Μήνας	A/A Μηνών	Μηνιαίος Όγκος Απορροής V (εκατ. m <sup>3</sup> /μήνα)	Αθροιστική Καμπύλη Εισροής (εκατ. m <sup>3</sup> )	Μηνιαία ζήτηση για ετήσιο όγκο ζήτησης 1,41 εκ. m <sup>3</sup> (εκ. m <sup>3</sup> /μήνα)	Αθροιστική Καμπύλη Ζήτησης (για ετήσιο όγκο ζήτησης 1,41 εκ. m <sup>3</sup> )	Πλεονάζων αθροιστικός ετήσιος όγκος (ετήσιας ζήτησης 1,41 εκατ. m <sup>3</sup> )	Μηνιαία ζήτηση για ετήσιο όγκο ζήτησης 1,85 εκ. m <sup>3</sup> (εκ. m <sup>3</sup> /μήνα)	Αθροιστική Καμπύλη Ζήτησης (για ετήσιο όγκο ζήτησης 1,85 εκ. m <sup>3</sup> )	Πλεονάζων αθροιστικός ετήσιος όγκος (ετήσιας ζήτησης 1,85 εκατ. m <sup>3</sup> )	Μηνιαία ζήτηση για ετήσιο όγκο ζήτησης 1,08 εκ. m <sup>3</sup> (εκ. m <sup>3</sup> /μήνα)	Αθροιστική Καμπύλη Ζήτησης (για ετήσιο όγκο ζήτησης 1,08 εκ. m <sup>3</sup> )	Πλεονάζων αθροιστικός ετήσιος όγκος (ετήσιας ζήτησης 1,08 εκατ. m <sup>3</sup> )
1976 - 1977	Οκτώβριος	145	0.00	67.60	0.1175	17.8600	49.7435	0.1542	23.4333	44.1701	0.0904	13.7433	53.8601
	Νοέμβριος	146	0.68	68.28	0.1175	17.9775	50.3026	0.1542	23.5875	44.6926	0.0904	13.8338	54.4463
	Δεκέμβριος	147	1.40	69.68	0.0783	18.0558	51.6267	0.1028	23.6903	45.9922	0.0603	13.8940	55.7885
	Ιανουάριος	148	1.05	70.73	0.0783	18.1342	52.5956	0.1028	23.7931	46.9367	0.0603	13.9543	56.7754
	Φεβρουάριος	149	1.80	72.53	0.0783	18.2125	54.3171	0.1028	23.8958	48.6338	0.0603	14.0146	58.5150
	Μάρτιος	150	0.00	72.53	0.0783	18.2908	54.2388	0.1028	23.9986	48.5310	0.0603	14.0749	58.4548
	Απρίλιος	151	0.00	72.53	0.1175	18.4083	54.1213	0.1542	24.1528	48.3768	0.0904	14.1653	58.3643
	Μάιος	152	0.00	72.53	0.1175	18.5258	54.0038	0.1542	24.3069	48.2227	0.0904	14.2557	58.2739
	Ιούνιος	153	0.00	72.53	0.1763	18.7021	53.8275	0.2313	24.5382	47.9914	0.1356	14.3913	58.1383
	Ιούλιος	154	0.00	72.53	0.1763	18.8783	53.6513	0.2313	24.7694	47.7602	0.1356	14.5269	58.0027
Αύγουστος	155	0.00	72.53	0.1763	19.0546	53.4750	0.2313	25.0007	47.5289	0.1356	14.6626	57.8670	
Σεπτέμβριος	156	0.00	72.53	0.1763	19.2308	53.2988	0.2313	25.2319	47.2977	0.1356	14.7982	57.7314	
1977 - 1978	Οκτώβριος	157	0.00	72.53	0.1175	19.3483	53.1813	0.1542	25.3861	47.1435	0.0904	14.8886	57.6410
	Νοέμβριος	158	0.00	72.53	0.1175	19.4658	53.0638	0.1542	25.5403	46.9893	0.0904	14.9790	57.5506
	Δεκέμβριος	159	4.49	77.02	0.0783	19.5442	57.4786	0.1028	25.6431	51.3798	0.0603	15.0393	61.9835
	Ιανουάριος	160	1.83	78.85	0.0783	19.6225	59.2302	0.1028	25.7458	53.1068	0.0603	15.0996	63.7531
	Φεβρουάριος	161	2.64	81.49	0.0783	19.7008	61.7906	0.1028	25.8486	55.6428	0.0603	15.1599	66.3316
	Μάρτιος	162	0.62	82.11	0.0783	19.7792	62.3345	0.1028	25.9514	56.1622	0.0603	15.2201	66.8935
	Απρίλιος	163	0.48	82.60	0.1175	19.8967	62.6987	0.1542	26.1056	56.4898	0.0904	15.3106	67.2848
	Μάιος	164	0.00	82.60	0.1175	20.0142	62.5812	0.1542	26.2597	56.3356	0.0904	15.4010	67.1943
	Ιούνιος	165	0.00	82.60	0.1763	20.1904	62.4049	0.2313	26.4910	56.1043	0.1356	15.5366	67.0587
	Ιούλιος	166	0.00	82.60	0.1763	20.3667	62.2287	0.2313	26.7222	55.8731	0.1356	15.6722	66.9231
Αύγουστος	167	0.00	82.60	0.1763	20.5429	62.0524	0.2313	26.9535	55.6418	0.1356	15.8078	66.7875	
Σεπτέμβριος	168	0.00	82.60	0.1763	20.7192	61.8762	0.2313	27.1847	55.4106	0.1356	15.9435	66.6518	
1978 - 1979	Οκτώβριος	169	0.00	82.60	0.1175	20.8367	61.7587	0.1542	27.3389	55.2564	0.0904	16.0339	66.5614
	Νοέμβριος	170	1.18	83.77	0.1175	20.9542	62.8180	0.1542	27.4931	56.2791	0.0904	16.1243	67.6479
	Δεκέμβριος	171	2.12	85.89	0.0783	21.0325	64.8574	0.1028	27.5958	58.2941	0.0603	16.1846	69.7054
	Ιανουάριος	172	0.03	85.92	0.0783	21.1108	64.8054	0.1028	27.6986	58.2176	0.0603	16.2449	69.6713
	Φεβρουάριος	173	1.45	87.37	0.0783	21.1892	66.1815	0.1028	27.8014	59.5693	0.0603	16.3051	71.0655
	Μάρτιος	174	0.00	87.37	0.0783	21.2675	66.1032	0.1028	27.9042	59.4665	0.0603	16.3654	71.0053
	Απρίλιος	175	0.00	87.37	0.1175	21.3850	65.9857	0.1542	28.0583	59.3124	0.0904	16.4558	70.9149
	Μάιος	176	0.00	87.37	0.1175	21.5025	65.8682	0.1542	28.2125	59.1582	0.0904	16.5463	70.8244
	Ιούνιος	177	0.00	87.37	0.1763	21.6788	65.6919	0.2313	28.4437	58.9269	0.1356	16.6819	70.6888
	Ιούλιος	178	0.00	87.37	0.1763	21.8550	65.5157	0.2313	28.6750	58.6957	0.1356	16.8175	70.5532
Αύγουστος	179	0.00	87.37	0.1763	22.0313	65.3394	0.2313	28.9062	58.4644	0.1356	16.9531	70.4176	
Σεπτέμβριος	180	0.00	87.37	0.1763	22.2075	65.1632	0.2313	29.1375	58.2332	0.1356	17.0888	70.2819	

Πίνακας 4.5.1.1 : Υπολογισμός Αθροιστικών Καμπύλων Εισροής-Ζήτησης (Smax = 120 - aG = 20%)

Υδρολογικό Έτος	Μήνας	A/A Μηνών	Μηνιαίος Όγκος Απορροής V (εκατ. m <sup>3</sup> /μήνα)	Αθροιστική Καμπύλη Εισροής (εκατ. m <sup>3</sup> )	Μηνιαία ζήτηση για ετήσιο όγκο ζήτησης 1,41 εκ. m <sup>3</sup> (εκ. m <sup>3</sup> /μήνα)	Αθροιστική Καμπύλη Ζήτησης (για ετήσιο όγκο ζήτησης 1,41 εκ. m <sup>3</sup> )	Πλεονάζων αθροιστικός ετήσιος όγκος (ετήσιας ζήτησης 1,41 εκατ. m <sup>3</sup> )	Μηνιαία ζήτηση για ετήσιο όγκο ζήτησης 1,85 εκ. m <sup>3</sup> (εκ. m <sup>3</sup> /μήνα)	Αθροιστική Καμπύλη Ζήτησης (για ετήσιο όγκο ζήτησης 1,85 εκ. m <sup>3</sup> )	Πλεονάζων αθροιστικός ετήσιος όγκος (ετήσιας ζήτησης 1,85 εκατ. m <sup>3</sup> )	Μηνιαία ζήτηση για ετήσιο όγκο ζήτησης 1,08 εκ. m <sup>3</sup> (εκ. m <sup>3</sup> /μήνα)	Αθροιστική Καμπύλη Ζήτησης (για ετήσιο όγκο ζήτησης 1,08 εκ. m <sup>3</sup> )	Πλεονάζων αθροιστικός ετήσιος όγκος (ετήσιας ζήτησης 1,08 εκατ. m <sup>3</sup> )
1979 - 1980	Οκτώβριος	181	0.00	87.37	0.1175	22.3250	65.0457	0.1542	29.2917	58.0790	0.0904	17.1792	70.1915
	Νοέμβριος	182	3.11	90.48	0.1175	22.4425	68.0344	0.1542	29.4458	61.0311	0.0904	17.2696	73.2074
	Δεκέμβριος	183	0.05	90.53	0.0783	22.5208	68.0106	0.1028	29.5486	60.9828	0.0603	17.3299	73.2016
	Ιανουάριος	184	2.20	92.73	0.0783	22.5992	70.1301	0.1028	29.6514	63.0778	0.0603	17.3901	75.3391
	Φεβρουάριος	185	0.49	93.22	0.0783	22.6775	70.5393	0.1028	29.7542	63.4627	0.0603	17.4504	75.7664
	Μάρτιος	186	2.12	95.34	0.0783	22.7558	72.5852	0.1028	29.8569	65.4841	0.0603	17.5107	77.8303
	Απρίλιος	187	0.00	95.34	0.1175	22.8733	72.4677	0.1542	30.0111	65.3299	0.0904	17.6011	77.7399
	Μάιος	188	0.00	95.34	0.1175	22.9908	72.3502	0.1542	30.1653	65.1757	0.0904	17.6915	77.6495
	Ιούνιος	189	0.00	95.34	0.1763	23.1671	72.1739	0.2313	30.3965	64.9445	0.1356	17.8272	77.5138
	Ιούλιος	190	0.00	95.34	0.1763	23.3433	71.9977	0.2313	30.6278	64.7132	0.1356	17.9628	77.3782
Αύγουστος	191	0.00	95.34	0.1763	23.5196	71.8214	0.2313	30.8590	64.4820	0.1356	18.0984	77.2426	
Σεπτέμβρης	192	0.00	95.34	0.1763	23.6958	71.6452	0.2313	31.0903	64.2507	0.1356	18.2340	77.1070	
1980 - 1981	Οκτώβριος	193	0.00	95.34	0.1175	23.8133	71.5277	0.1542	31.2444	64.0966	0.0904	18.3244	77.0166
	Νοέμβριος	194	0.00	95.34	0.1175	23.9308	71.4102	0.1542	31.3986	63.9424	0.0904	18.4149	76.9261
	Δεκέμβριος	195	1.79	97.13	0.0783	24.0092	73.1211	0.1028	31.5014	65.6289	0.0603	18.4751	78.6552
	Ιανουάριος	196	6.86	103.99	0.0783	24.0875	79.9048	0.1028	31.6042	72.3881	0.0603	18.5354	85.4569
	Φεβρουάριος	197	1.35	105.34	0.0783	24.1658	81.1785	0.1028	31.7069	73.6374	0.0603	18.5957	86.7487
	Μάρτιος	198	0.00	105.34	0.0783	24.2442	81.1002	0.1028	31.8097	73.5347	0.0603	18.6560	86.6884
	Απρίλιος	199	0.00	105.34	0.1175	24.3617	80.9827	0.1542	31.9639	73.3805	0.0904	18.7464	86.5980
	Μάιος	200	0.00	105.34	0.1175	24.4792	80.8652	0.1542	32.1181	73.2263	0.0904	18.8368	86.5076
	Ιούνιος	201	0.00	105.34	0.1763	24.6554	80.6890	0.2313	32.3493	72.9951	0.1356	18.9724	86.3720
	Ιούλιος	202	0.00	105.34	0.1763	24.8317	80.5127	0.2313	32.5806	72.7638	0.1356	19.1081	86.2363
Αύγουστος	203	0.00	105.34	0.1763	25.0079	80.3365	0.2313	32.8118	72.5326	0.1356	19.2437	86.1007	
Σεπτέμβρης	204	0.00	105.34	0.1763	25.1842	80.1602	0.2313	33.0431	72.3013	0.1356	19.3793	85.9651	
1981 - 1982	Οκτώβριος	205	0.00	105.34	0.1175	25.3017	80.0427	0.1542	33.1972	72.1472	0.0904	19.4697	85.8747
	Νοέμβριος	206	0.00	105.34	0.1175	25.4192	79.9252	0.1542	33.3514	71.9930	0.0904	19.5601	85.7842
	Δεκέμβριος	207	0.33	105.67	0.0783	25.4975	80.1761	0.1028	33.4542	72.2194	0.0603	19.6204	86.0531
	Ιανουάριος	208	0.70	106.38	0.0783	25.5758	80.8000	0.1028	33.5569	72.8189	0.0603	19.6807	86.6951
	Φεβρουάριος	209	4.19	110.57	0.0783	25.6542	84.9154	0.1028	33.6597	76.9098	0.0603	19.7410	90.8286
	Μάρτιος	210	3.52	114.09	0.0783	25.7325	88.3533	0.1028	33.7625	80.3233	0.0603	19.8013	94.2846
	Απρίλιος	211	1.38	115.47	0.1175	25.8500	89.6203	0.1542	33.9167	81.5537	0.0904	19.8917	95.5787
	Μάιος	212	0.00	115.47	0.1175	25.9675	89.5028	0.1542	34.0708	81.3995	0.0904	19.9821	95.4883
	Ιούνιος	213	0.00	115.47	0.1763	26.1437	89.3266	0.2313	34.3021	81.1683	0.1356	20.1177	95.3526
	Ιούλιος	214	0.00	115.47	0.1763	26.3200	89.1503	0.2313	34.5333	80.9370	0.1356	20.2533	95.2170
Αύγουστος	215	0.00	115.47	0.1763	26.4962	88.9741	0.2313	34.7646	80.7058	0.1356	20.3890	95.0814	
Σεπτέμβρης	216	0.00	115.47	0.1763	26.6725	88.7978	0.2313	34.9958	80.4745	0.1356	20.5246	94.9458	

Πίνακας 4.5.1.1 : Υπολογισμός Αθροιστικών Καμπύλων Εισροής-Ζήτησης (Smax = 120 - aG = 20%)

Υδρολογικό Έτος	Μήνας	A/A Μηνών	Μηνιαίος Όγκος Απορροής V (εκατ. m <sup>3</sup> /μήνα)	Αθροιστική Καμπύλη Εισροής (εκατ.m <sup>3</sup> )	Μηνιαία ζήτηση για ετήσιο όγκο ζήτησης 1,41 εκ. m <sup>3</sup> (εκ. m <sup>3</sup> / μήνα)	Αθροιστική Καμπύλη Ζήτησης (για ετήσιο όγκο ζήτησης 1,41 εκ. m <sup>3</sup> )	Πλεονάζων αθροιστικός ετήσιος όγκος (ετήσιας ζήτησης 1,41 εκατ. m <sup>3</sup> )	Μηνιαία ζήτηση για ετήσιο όγκο ζήτησης 1,85 εκ. m <sup>3</sup> (εκ. m <sup>3</sup> / μήνα)	Αθροιστική Καμπύλη Ζήτησης (για ετήσιο όγκο ζήτησης 1,85 εκ. m <sup>3</sup> )	Πλεονάζων αθροιστικός ετήσιος όγκος (ετήσιας ζήτησης 1,85 εκατ. m <sup>3</sup> )	Μηνιαία ζήτηση για ετήσιο όγκο ζήτησης 1,08 εκ. m <sup>3</sup> (εκ. m <sup>3</sup> / μήνα)	Αθροιστική Καμπύλη Ζήτησης (για ετήσιο όγκο ζήτησης 1,08 εκ. m <sup>3</sup> )	Πλεονάζων αθροιστικός ετήσιος όγκος (ετήσιας ζήτησης 1,08 εκατ. m <sup>3</sup> )
1982 - 1983	Οκτώβριος	217	0.00	115.47	0.1175	26.7900	88.6803	0.1542	35.1500	80.3203	0.0904	20.6150	94.8553
	Νοέμβριος	218	0.00	115.47	0.1175	26.9075	88.5628	0.1542	35.3042	80.1662	0.0904	20.7054	94.7649
	Δεκέμβριος	219	0.00	115.47	0.0783	26.9858	88.4845	0.1028	35.4069	80.0634	0.0603	20.7657	94.7046
	Ιανουάριος	220	0.00	115.47	0.0783	27.0642	88.4062	0.1028	35.5097	79.9606	0.0603	20.8260	94.6444
	Φεβρουάριος	221	2.90	118.37	0.0783	27.1425	91.2277	0.1028	35.6125	82.7577	0.0603	20.8863	97.4840
	Μάρτιος	222	1.71	120.08	0.0783	27.2208	92.8634	0.1028	35.7153	84.3690	0.0603	20.9465	99.1377
	Απρίλιος	223	0.00	120.08	0.1175	27.3383	92.7459	0.1542	35.8694	84.2148	0.0904	21.0369	99.0473
	Μάιος	224	0.00	120.08	0.1175	27.4558	92.6284	0.1542	36.0236	84.0606	0.0904	21.1274	98.9569
	Ιούνιος	225	0.00	120.08	0.1763	27.6321	92.4522	0.2313	36.2549	83.8294	0.1356	21.2630	98.8213
	Ιούλιος	226	0.00	120.08	0.1763	27.8083	92.2759	0.2313	36.4861	83.5981	0.1356	21.3986	98.6856
Αύγουστος	227	0.00	120.08	0.1763	27.9846	92.0997	0.2313	36.7174	83.3669	0.1356	21.5342	98.5500	
Σεπτέμβρης	228	0.00	120.08	0.1763	28.1608	91.9234	0.2313	36.9486	83.1356	0.1356	21.6699	98.4144	
1983 - 1984	Οκτώβριος	229	0.00	120.08	0.1175	28.2783	91.8059	0.1542	37.1028	82.9815	0.0904	21.7603	98.3240
	Νοέμβριος	230	0.00	120.08	0.1175	28.3958	91.6884	0.1542	37.2569	82.8273	0.0904	21.8507	98.2336
	Δεκέμβριος	231	1.03	121.12	0.0783	28.4742	92.6414	0.1028	37.3597	83.7558	0.0603	21.9110	99.2045
	Ιανουάριος	232	1.06	122.17	0.0783	28.5525	93.6214	0.1028	37.4625	84.7114	0.0603	21.9713	100.2026
	Φεβρουάριος	233	1.23	123.41	0.0783	28.6308	94.7749	0.1028	37.5653	85.8404	0.0603	22.0315	101.3742
	Μάρτιος	234	2.59	126.00	0.0783	28.7092	97.2907	0.1028	37.6681	88.3318	0.0603	22.0918	103.9081
	Απρίλιος	235	3.43	129.43	0.1175	28.8267	100.6068	0.1542	37.8222	91.6113	0.0904	22.1822	107.2513
	Μάιος	236	0.00	129.43	0.1175	28.9442	100.4893	0.1542	37.9764	91.4571	0.0904	22.2726	107.1609
	Ιούνιος	237	0.00	129.43	0.1763	29.1204	100.3131	0.2313	38.2076	91.2259	0.1356	22.4083	107.0252
	Ιούλιος	238	0.00	129.43	0.1763	29.2967	100.1368	0.2313	38.4389	90.9946	0.1356	22.5439	106.8896
Αύγουστος	239	0.00	129.43	0.1763	29.4729	99.9606	0.2313	38.6701	90.7634	0.1356	22.6795	106.7540	
Σεπτέμβρης	240	0.00	129.43	0.1763	29.6492	99.7843	0.2313	38.9014	90.5321	0.1356	22.8151	106.6184	
1984 - 1985	Οκτώβριος	241	0.00	129.43	0.1175	29.7667	99.6668	0.1542	39.0556	90.3779	0.0904	22.9056	106.5279
	Νοέμβριος	242	0.00	129.43	0.1175	29.8842	99.5493	0.1542	39.2097	90.2238	0.0904	22.9960	106.4375
	Δεκέμβριος	243	0.00	129.43	0.0783	29.9625	99.4710	0.1028	39.3125	90.1210	0.0603	23.0563	106.3772
	Ιανουάριος	244	5.00	134.43	0.0783	30.0408	104.3910	0.1028	39.4153	95.0165	0.0603	23.1165	111.3153
	Φεβρουάριος	245	1.22	135.65	0.0783	30.1192	105.5321	0.1028	39.5181	96.1332	0.0603	23.1768	112.4744
	Μάρτιος	246	3.27	138.93	0.0783	30.1975	108.7283	0.1028	39.6208	99.3050	0.0603	23.2371	115.6887
	Απρίλιος	247	0.00	138.93	0.1175	30.3150	108.6108	0.1542	39.7750	99.1508	0.0904	23.3275	115.5983
	Μάιος	248	0.00	138.93	0.1175	30.4325	108.4933	0.1542	39.9292	98.9966	0.0904	23.4179	115.5079
	Ιούνιος	249	0.00	138.93	0.1763	30.6087	108.3171	0.2313	40.1604	98.7654	0.1356	23.5535	115.3723
	Ιούλιος	250	0.00	138.93	0.1763	30.7850	108.1408	0.2313	40.3917	98.5341	0.1356	23.6892	115.2366
Αύγουστος	251	0.00	138.93	0.1763	30.9612	107.9646	0.2313	40.6229	98.3029	0.1356	23.8248	115.1010	
Σεπτέμβρης	252	0.00	138.93	0.1763	31.1375	107.7883	0.2313	40.8542	98.0716	0.1356	23.9604	114.9654	

Πίνακας 4.5.1.1 : Υπολογισμός Αθροιστικών Καμπύλων Εισροής-Ζήτησης (Smax = 120 - aG = 20%)

Υδρολογικό Έτος	Μήνας	A/A Μηνών	Μηνιαίος Όγκος Απορροής V (εκατ. m <sup>3</sup> /μήνα)	Αθροιστική Καμπύλη Εισροής (εκατ. m <sup>3</sup> )	Μηνιαία ζήτηση για ετήσιο όγκο ζήτησης 1,41 εκ. m <sup>3</sup> (εκ. m <sup>3</sup> /μήνα)	Αθροιστική Καμπύλη Ζήτησης (για ετήσιο όγκο ζήτησης 1,41 εκ. m <sup>3</sup> )	Πλεονάζων αθροιστικός ετήσιος όγκος (ετήσιας ζήτησης 1,41 εκατ. m <sup>3</sup> )	Μηνιαία ζήτηση για ετήσιο όγκο ζήτησης 1,85 εκ. m <sup>3</sup> (εκ. m <sup>3</sup> /μήνα)	Αθροιστική Καμπύλη Ζήτησης (για ετήσιο όγκο ζήτησης 1,85 εκ. m <sup>3</sup> )	Πλεονάζων αθροιστικός ετήσιος όγκος (ετήσιας ζήτησης 1,85 εκατ. m <sup>3</sup> )	Μηνιαία ζήτηση για ετήσιο όγκο ζήτησης 1,08 εκ. m <sup>3</sup> (εκ. m <sup>3</sup> /μήνα)	Αθροιστική Καμπύλη Ζήτησης (για ετήσιο όγκο ζήτησης 1,08 εκ. m <sup>3</sup> )	Πλεονάζων αθροιστικός ετήσιος όγκος (ετήσιας ζήτησης 1,08 εκατ. m <sup>3</sup> )
1985 - 1986	Οκτώβριος	253	0.00	138.93	0.1175	31.2550	107.6708	0.1542	41.0083	97.9175	0.0904	24.0508	114.8750
	Νοέμβριος	254	0.00	138.93	0.1175	31.3725	107.5533	0.1542	41.1625	97.7633	0.0904	24.1413	114.7846
	Δεκέμβριος	255	0.00	138.93	0.0783	31.4508	107.4750	0.1028	41.2653	97.6605	0.0603	24.2015	114.7243
	Ιανουάριος	256	0.00	138.93	0.0783	31.5292	107.3966	0.1028	41.3681	97.5578	0.0603	24.2618	114.6640
	Φεβρουάριος	257	1.98	140.91	0.0783	31.6075	109.3018	0.1028	41.4708	99.4385	0.0603	24.3221	116.5872
	Μάρτιος	258	0.00	140.91	0.0783	31.6858	109.2235	0.1028	41.5736	99.3357	0.0603	24.3824	116.5269
	Απρίλιος	259	0.00	140.91	0.1175	31.8033	109.1060	0.1542	41.7278	99.1815	0.0904	24.4728	116.4365
	Μάιος	260	0.00	140.91	0.1175	31.9208	108.9885	0.1542	41.8819	99.0273	0.0904	24.5632	116.3461
	Ιούνιος	261	0.00	140.91	0.1763	32.0971	108.8122	0.2313	42.1132	98.7961	0.1356	24.6988	116.2105
	Ιούλιος	262	0.00	140.91	0.1763	32.2733	108.6360	0.2313	42.3444	98.5648	0.1356	24.8344	116.0748
	Αύγουστος	263	0.00	140.91	0.1763	32.4496	108.4597	0.2313	42.5757	98.3336	0.1356	24.9701	115.9392
	Σεπτέμβρης	264	0.00	140.91	0.1763	32.6258	108.2835	0.2313	42.8069	98.1023	0.1356	25.1057	115.8036
1986 - 1987	Οκτώβριος	265	0.00	140.91	0.1175	32.7433	108.1660	0.1542	42.9611	97.9482	0.0904	25.1961	115.7132
	Νοέμβριος	266	0.00	140.91	0.1175	32.8608	108.0485	0.1542	43.1153	97.7940	0.0904	25.2865	115.6228
	Δεκέμβριος	267	0.00	140.91	0.0783	32.9392	107.9701	0.1028	43.2181	97.6912	0.0603	25.3468	115.5625
	Ιανουάριος	268	0.00	140.91	0.0783	33.0175	107.8918	0.1028	43.3208	97.5885	0.0603	25.4071	115.5022
	Φεβρουάριος	269	0.00	140.91	0.0783	33.0958	107.8135	0.1028	43.4236	97.4857	0.0603	25.4674	115.4419
	Μάρτιος	270	0.00	140.91	0.0783	33.1742	107.7351	0.1028	43.5264	97.3829	0.0603	25.5276	115.3816
	Απρίλιος	271	0.97	141.88	0.1175	33.2917	108.5913	0.1542	43.6806	98.2024	0.0904	25.6181	116.2649
	Μάιος	272	0.00	141.88	0.1175	33.4092	108.4738	0.1542	43.8347	98.0482	0.0904	25.7085	116.1745
	Ιούνιος	273	0.00	141.88	0.1763	33.5854	108.2975	0.2313	44.0660	97.8170	0.1356	25.8441	116.0388
	Ιούλιος	274	0.00	141.88	0.1763	33.7617	108.1213	0.2313	44.2972	97.5857	0.1356	25.9797	115.9032
	Αύγουστος	275	0.00	141.88	0.1763	33.9379	107.9450	0.2313	44.5285	97.3545	0.1356	26.1153	115.7676
	Σεπτέμβρης	276	0.00	141.88	0.1763	34.1142	107.7688	0.2313	44.7597	97.1232	0.1356	26.2510	115.6320
1987 - 1988	Οκτώβριος	277	0.00	141.88	0.1175	34.2317	107.6513	0.1542	44.9139	96.9690	0.0904	26.3414	115.5415
	Νοέμβριος	278	0.00	141.88	0.1175	34.3492	107.5338	0.1542	45.0681	96.8149	0.0904	26.4318	115.4511
	Δεκέμβριος	279	0.00	141.88	0.0783	34.4275	107.4554	0.1028	45.1708	96.7121	0.0603	26.4921	115.3909
	Ιανουάριος	280	0.00	141.88	0.0783	34.5058	107.3771	0.1028	45.2736	96.6093	0.0603	26.5524	115.3306
	Φεβρουάριος	281	2.24	144.13	0.0783	34.5842	109.5429	0.1028	45.3764	98.7507	0.0603	26.6126	117.5144
	Μάρτιος	282	3.65	147.77	0.0783	34.6625	113.1096	0.1028	45.4792	102.2929	0.0603	26.6729	121.0992
	Απρίλιος	283	0.00	147.77	0.1175	34.7800	112.9921	0.1542	45.6333	102.1388	0.0904	26.7633	121.0088
	Μάιος	284	0.00	147.77	0.1175	34.8975	112.8746	0.1542	45.7875	101.9846	0.0904	26.8538	120.9183
	Ιούνιος	285	0.00	147.77	0.1763	35.0738	112.6983	0.2313	46.0188	101.7533	0.1356	26.9894	120.7827
	Ιούλιος	286	0.00	147.77	0.1763	35.2500	112.5221	0.2313	46.2500	101.5221	0.1356	27.1250	120.6471
	Αύγουστος	287	0.00	147.77	0.1763	35.4263	112.3458	0.2313	46.4813	101.2908	0.1356	27.2606	120.5115
	Σεπτέμβρης	288	0.00	147.77	0.1763	35.6025	112.1696	0.2313	46.7125	101.0596	0.1356	27.3963	120.3758

Πίνακας 4.5.1.1 : Υπολογισμός Αθροιστικών Καμπύλων Εισροής-Ζήτησης (Smax = 120 - aG = 20%)

Υδρολογικό Έτος	Μήνας	A/A Μηνών	Μηνιαίος Όγκος Απορροής V (εκατ. m <sup>3</sup> /μήνα)	Αθροιστική Καμπύλη Εισροής (εκατ.m <sup>3</sup> )	Μηνιαία ζήτηση για ετήσιο όγκο 1,41 εκ. m <sup>3</sup> (εκ. m <sup>3</sup> / μήνα)	Αθροιστική Καμπύλη Ζήτησης (για ετήσιο όγκο 1,41 εκ. m <sup>3</sup> )	Πλεονάζων αθροιστικός ετήσιος όγκος (ετήσιας ζήτησης 1,41 εκατ. m <sup>3</sup> )	Μηνιαία ζήτηση για ετήσιο όγκο 1,85 εκ. m <sup>3</sup> (εκ. m <sup>3</sup> / μήνα)	Αθροιστική Καμπύλη Ζήτησης (για ετήσιο όγκο 1,85 εκ. m <sup>3</sup> )	Πλεονάζων αθροιστικός ετήσιος όγκος (ετήσιας ζήτησης 1,85 εκατ. m <sup>3</sup> )	Μηνιαία ζήτηση για ετήσιο όγκο 1,08 εκ. m <sup>3</sup> (εκ. m <sup>3</sup> / μήνα)	Αθροιστική Καμπύλη Ζήτησης (για ετήσιο όγκο 1,08 εκ. m <sup>3</sup> )	Πλεονάζων αθροιστικός ετήσιος όγκος (ετήσιας ζήτησης 1,08 εκατ. m <sup>3</sup> )
1988 - 1989	Οκτώβριος	289	0.00	147.77	0.1175	35.7200	112.0521	0.1542	46.8667	100.9054	0.0904	27.4867	120.2854
	Νοέμβριος	290	0.00	147.77	0.1175	35.8375	111.9346	0.1542	47.0208	100.7513	0.0904	27.5771	120.1950
	Δεκέμβριος	291	3.02	150.79	0.0783	35.9158	114.8723	0.1028	47.1236	103.6645	0.0603	27.6374	123.1508
	Ιανουάριος	292	0.00	150.79	0.0783	35.9942	114.7940	0.1028	47.2264	103.5617	0.0603	27.6976	123.0905
	Φεβρουάριος	293	0.00	150.79	0.0783	36.0725	114.7156	0.1028	47.3292	103.4590	0.0603	27.7579	123.0302
	Μάρτιος	294	0.00	150.79	0.0783	36.1508	114.6373	0.1028	47.4319	103.3562	0.0603	27.8182	122.9699
	Απρίλιος	295	0.00	150.79	0.1175	36.2683	114.5198	0.1542	47.5861	103.2020	0.0904	27.9086	122.8795
	Μάιος	296	0.00	150.79	0.1175	36.3858	114.4023	0.1542	47.7403	103.0478	0.0904	27.9990	122.7891
	Ιούνιος	297	0.00	150.79	0.1763	36.5621	114.2260	0.2313	47.9715	102.8166	0.1356	28.1347	122.6535
	Ιούλιος	298	0.00	150.79	0.1763	36.7383	114.0498	0.2313	48.2028	102.5853	0.1356	28.2703	122.5178
Αύγουστος	299	0.00	150.79	0.1763	36.9146	113.8735	0.2313	48.4340	102.3541	0.1356	28.4059	122.3822	
Σεπτέμβρης	300	0.00	150.79	0.1763	37.0908	113.6973	0.2313	48.6653	102.1228	0.1356	28.5415	122.2466	
1989 - 1990	Οκτώβριος	301	0.00	150.79	0.1175	37.2083	113.5798	0.1542	48.8194	101.9687	0.0904	28.6319	122.1562
	Νοέμβριος	302	0.00	150.79	0.1175	37.3258	113.4623	0.1542	48.9736	101.8145	0.0904	28.7224	122.0658
	Δεκέμβριος	303	0.00	150.79	0.0783	37.4042	113.3840	0.1028	49.0764	101.7117	0.0603	28.7826	122.0055
	Ιανουάριος	304	0.00	150.79	0.0783	37.4825	113.3056	0.1028	49.1792	101.6090	0.0603	28.8429	121.9452
	Φεβρουάριος	305	0.00	150.79	0.0783	37.5608	113.2273	0.1028	49.2819	101.5062	0.0603	28.9032	121.8849
	Μάρτιος	306	0.00	150.79	0.0783	37.6392	113.1490	0.1028	49.3847	101.4034	0.0603	28.9635	121.8247
	Απρίλιος	307	0.00	150.79	0.1175	37.7567	113.0315	0.1542	49.5389	101.2492	0.0904	29.0539	121.7342
	Μάιος	308	0.00	150.79	0.1175	37.8742	112.9140	0.1542	49.6931	101.0951	0.0904	29.1443	121.6438
	Ιούνιος	309	0.00	150.79	0.1763	38.0504	112.7377	0.2313	49.9243	100.8638	0.1356	29.2799	121.5082
	Ιούλιος	310	0.00	150.79	0.1763	38.2267	112.5615	0.2313	50.1556	100.6326	0.1356	29.4156	121.3726
	Αύγουστος	311	0.00	150.79	0.1763	38.4029	112.3852	0.2313	50.3868	100.4013	0.1356	29.5512	121.2369
	Σεπτέμβρης	312	0.00	150.79	0.1763	38.5792	112.2090	0.2313	50.6181	100.1701	0.1356	29.6868	121.1013
1990 - 1991	Οκτώβριος	313	0.00	150.79	0.1175	38.6967	112.0915	0.1542	50.7722	100.0159	0.0904	29.7772	121.0109
	Νοέμβριος	314	0.00	150.79	0.1175	38.8142	111.9740	0.1542	50.9264	99.8617	0.0904	29.8676	120.9205
	Δεκέμβριος	315	0.00	150.79	0.0783	38.8925	111.8956	0.1028	51.0292	99.7590	0.0603	29.9279	120.8602
	Ιανουάριος	316	0.00	150.79	0.0783	38.9708	111.8173	0.1028	51.1319	99.6562	0.0603	29.9882	120.7999
	Φεβρουάριος	317	0.45	151.24	0.0783	39.0492	112.1934	0.1028	51.2347	100.0079	0.0603	30.0485	121.1941
	Μάρτιος	318	2.05	153.29	0.0783	39.1275	114.1646	0.1028	51.3375	101.9546	0.0603	30.1088	123.1833
	Απρίλιος	319	1.56	154.85	0.1175	39.2450	115.6042	0.1542	51.4917	103.3575	0.0904	30.1992	124.6500
	Μάιος	320	0.00	154.85	0.1175	39.3625	115.4867	0.1542	51.6458	103.2033	0.0904	30.2896	124.5596
	Ιούνιος	321	0.00	154.85	0.1763	39.5388	115.3104	0.2313	51.8771	102.9721	0.1356	30.4252	124.4240
	Ιούλιος	322	0.00	154.85	0.1763	39.7150	115.1342	0.2313	52.1083	102.7408	0.1356	30.5608	124.2883
	Αύγουστος	323	0.00	154.85	0.1763	39.8913	114.9579	0.2313	52.3396	102.5096	0.1356	30.6965	124.1527
	Σεπτέμβρης	324	0.00	154.85	0.1763	40.0675	114.7817	0.2313	52.5708	102.2783	0.1356	30.8321	124.0171

Πίνακας 4.5.1.1 : Υπολογισμός Αθροιστικών Καμπύλων Εισροής-Ζήτησης (Smax = 120 - aG = 20%)

Υδρολογικό Έτος	Μήνας	A/A Μηνών	Μηνιαίος Όγκος Απορροής V (εκατ. m <sup>3</sup> /μήνα)	Αθροιστική Καμπύλη Εισροής (εκατ.m <sup>3</sup> )	Μηνιαία ζήτηση για ετήσιο όγκο ζήτησης 1,41 εκ. m <sup>3</sup> (εκ. m <sup>3</sup> / μήνα)	Αθροιστική Καμπύλη Ζήτησης (για ετήσιο όγκο ζήτησης 1,41 εκ. m <sup>3</sup> )	Πλεονάζων αθροιστικός ετήσιος όγκος (ετήσιας ζήτησης 1,41 εκατ. m <sup>3</sup> )	Μηνιαία ζήτηση για ετήσιο όγκο ζήτησης 1,85 εκ. m <sup>3</sup> (εκ. m <sup>3</sup> / μήνα)	Αθροιστική Καμπύλη Ζήτησης (για ετήσιο όγκο ζήτησης 1,85 εκ. m <sup>3</sup> )	Πλεονάζων αθροιστικός ετήσιος όγκος (ετήσιας ζήτησης 1,85 εκατ. m <sup>3</sup> )	Μηνιαία ζήτηση για ετήσιο όγκο ζήτησης 1,08 εκ. m <sup>3</sup> (εκ. m <sup>3</sup> / μήνα)	Αθροιστική Καμπύλη Ζήτησης (για ετήσιο όγκο ζήτησης 1,08 εκ. m <sup>3</sup> )	Πλεονάζων αθροιστικός ετήσιος όγκος (ετήσιας ζήτησης 1,08 εκατ. m <sup>3</sup> )
1991 - 1992	Οκτώβριος	325	0.00	154.85	0.1175	40.1850	114.6642	0.1542	52.7250	102.1242	0.0904	30.9225	123.9267
	Νοέμβριος	326	0.00	154.85	0.1175	40.3025	114.5467	0.1542	52.8792	101.9700	0.0904	31.0129	123.8363
	Δεκέμβριος	327	2.94	157.79	0.0783	40.3808	117.4126	0.1028	52.9819	104.8115	0.0603	31.0732	126.7202
	Ιανουάριος	328	0.04	157.83	0.0783	40.4592	117.3704	0.1028	53.0847	104.7448	0.0603	31.1335	126.6960
	Φεβρουάριος	329	1.57	159.40	0.0783	40.5375	118.8621	0.1028	53.1875	106.2121	0.0603	31.1938	128.2059
	Μάρτιος	330	1.41	160.81	0.0783	40.6158	120.1904	0.1028	53.2903	107.5160	0.0603	31.2540	129.5522
	Απρίλιος	331	0.00	160.81	0.1175	40.7333	120.0729	0.1542	53.4444	107.3618	0.0904	31.3444	129.4618
	Μάιος	332	0.00	160.81	0.1175	40.8508	119.9554	0.1542	53.5986	107.2076	0.0904	31.4349	129.3714
	Ιούνιος	333	0.00	160.81	0.1763	41.0271	119.7792	0.2313	53.8299	106.9764	0.1356	31.5705	129.2358
	Ιούλιος	334	0.00	160.81	0.1763	41.2033	119.6029	0.2313	54.0611	106.7451	0.1356	31.7061	129.1001
Αύγουστος	335	0.00	160.81	0.1763	41.3796	119.4267	0.2313	54.2924	106.5139	0.1356	31.8417	128.9645	
Σεπτέμβρης	336	0.00	160.81	0.1763	41.5558	119.2504	0.2313	54.5236	106.2826	0.1356	31.9774	128.8289	
1992 - 1993	Οκτώβριος	337	0.00	160.81	0.1175	41.6733	119.1329	0.1542	54.6778	106.1285	0.0904	32.0678	128.7385
	Νοέμβριος	338	0.00	160.81	0.1175	41.7908	119.0154	0.1542	54.8319	105.9743	0.0904	32.1582	128.6480
	Δεκέμβριος	339	0.00	160.81	0.0783	41.8692	118.9371	0.1028	54.9347	105.8715	0.0603	32.2185	128.5878
	Ιανουάριος	340	0.00	160.81	0.0783	41.9475	118.8587	0.1028	55.0375	105.7687	0.0603	32.2788	128.5275
	Φεβρουάριος	341	2.01	162.82	0.0783	42.0258	120.7946	0.1028	55.1403	107.6801	0.0603	32.3390	130.4814
	Μάρτιος	342	0.00	162.82	0.0783	42.1042	120.7162	0.1028	55.2431	107.5774	0.0603	32.3993	130.4211
	Απρίλιος	343	0.00	162.82	0.1175	42.2217	120.5987	0.1542	55.3972	107.4232	0.0904	32.4897	130.3307
	Μάιος	344	0.00	162.82	0.1175	42.3392	120.4812	0.1542	55.5514	107.2690	0.0904	32.5801	130.2403
	Ιούνιος	345	0.00	162.82	0.1763	42.5154	120.3050	0.2313	55.7826	107.0378	0.1356	32.7158	130.1046
	Ιούλιος	346	0.00	162.82	0.1763	42.6917	120.1287	0.2313	56.0139	106.8065	0.1356	32.8514	129.9690
Αύγουστος	347	0.00	162.82	0.1763	42.8679	119.9525	0.2313	56.2451	106.5753	0.1356	32.9870	129.8334	
Σεπτέμβρης	348	0.00	162.82	0.1763	43.0442	119.7762	0.2313	56.4764	106.3440	0.1356	33.1226	129.6978	
1993 - 1994	Οκτώβριος	349	0.00	162.82	0.1175	43.1617	119.6587	0.1542	56.6306	106.1899	0.0904	33.2131	129.6074
	Νοέμβριος	350	2.83	165.65	0.1175	43.2792	122.3692	0.1542	56.7847	108.8636	0.0904	33.3035	132.3449
	Δεκέμβριος	351	0.06	165.71	0.0783	43.3575	122.3482	0.1028	56.8875	108.8182	0.0603	33.3638	132.3420
	Ιανουάριος	352	3.43	169.13	0.0783	43.4358	125.6963	0.1028	56.9903	112.1418	0.0603	33.4240	135.7081
	Φεβρουάριος	353	1.52	170.65	0.0783	43.5142	127.1365	0.1028	57.0931	113.5577	0.0603	33.4843	137.1664
	Μάρτιος	354	0.30	170.95	0.0783	43.5925	127.3579	0.1028	57.1958	113.7546	0.0603	33.5446	137.4058
	Απρίλιος	355	0.00	170.95	0.1175	43.7100	127.2404	0.1542	57.3500	113.6004	0.0904	33.6350	137.3154
	Μάιος	356	0.00	170.95	0.1175	43.8275	127.1229	0.1542	57.5042	113.4462	0.0904	33.7254	137.2250
	Ιούνιος	357	0.00	170.95	0.1763	44.0038	126.9467	0.2313	57.7354	113.2150	0.1356	33.8610	137.0894
	Ιούλιος	358	0.00	170.95	0.1763	44.1800	126.7704	0.2313	57.9667	112.9837	0.1356	33.9967	136.9537
Αύγουστος	359	0.00	170.95	0.1763	44.3563	126.5942	0.2313	58.1979	112.7525	0.1356	34.1323	136.8181	
Σεπτέμβρης	360	0.00	170.95	0.1763	44.5325	126.4179	0.2313	58.4292	112.5212	0.1356	34.2679	136.6825	

Πίνακας 4.5.1.1 : Υπολογισμός Αθροιστικών Καμπύλων Εισροής-Ζήτησης (Smax = 120 - aG = 20%)

Υδρολογικό Έτος	Μήνας	A/A Μηνών	Μηνιαίος Όγκος Απορροής V (εκατ. m <sup>3</sup> /μήνα)	Αθροιστική Καμπύλη Εισροής (εκατ.m <sup>3</sup> )	Μηνιαία ζήτηση για ετήσιο όγκο ζήτησης 1,41 εκ. m <sup>3</sup> (εκ. m <sup>3</sup> / μήνα)	Αθροιστική Καμπύλη Ζήτησης (για ετήσιο όγκο ζήτησης 1,41 εκ. m <sup>3</sup> )	Πλεονάζων αθροιστικός ετήσιος όγκος (ετήσιας ζήτησης 1,41 εκατ. m <sup>3</sup> )	Μηνιαία ζήτηση για ετήσιο όγκο ζήτησης 1,85 εκ. m <sup>3</sup> (εκ. m <sup>3</sup> / μήνα)	Αθροιστική Καμπύλη Ζήτησης (για ετήσιο όγκο ζήτησης 1,85 εκ. m <sup>3</sup> )	Πλεονάζων αθροιστικός ετήσιος όγκος (ετήσιας ζήτησης 1,85 εκατ. m <sup>3</sup> )	Μηνιαία ζήτηση για ετήσιο όγκο ζήτησης 1,08 εκ. m <sup>3</sup> (εκ. m <sup>3</sup> / μήνα)	Αθροιστική Καμπύλη Ζήτησης (για ετήσιο όγκο ζήτησης 1,08 εκ. m <sup>3</sup> )	Πλεονάζων αθροιστικός ετήσιος όγκος (ετήσιας ζήτησης 1,08 εκατ. m <sup>3</sup> )
1994 - 1995	Οκτώβριος	361	0.00	170.95	0.1175	44.6500	126.3004	0.1542	58.5833	112.3671	0.0904	34.3583	136.5921
	Νοέμβριος	362	0.00	170.95	0.1175	44.7675	126.1829	0.1542	58.7375	112.2129	0.0904	34.4488	136.5017
	Δεκέμβριος	363	1.68	172.63	0.0783	44.8458	127.7866	0.1028	58.8403	113.7922	0.0603	34.5090	138.1234
	Ιανουάριος	364	4.72	177.35	0.0783	44.9242	132.4264	0.1028	58.9431	118.4076	0.0603	34.5693	142.7813
	Φεβρουάριος	365	0.00	177.35	0.0783	45.0025	132.3481	0.1028	59.0458	118.3048	0.0603	34.6296	142.7210
	Μάρτιος	366	0.53	177.88	0.0783	45.0808	132.7985	0.1028	59.1486	118.7307	0.0603	34.6899	143.1895
	Απρίλιος	367	0.00	177.88	0.1175	45.1983	132.6810	0.1542	59.3028	118.5765	0.0904	34.7803	143.0990
	Μάιος	368	0.00	177.88	0.1175	45.3158	132.5635	0.1542	59.4569	118.4224	0.0904	34.8707	143.0086
	Ιούνιος	369	0.00	177.88	0.1763	45.4921	132.3872	0.2313	59.6882	118.1911	0.1356	35.0063	142.8730
	Ιούλιος	370	0.00	177.88	0.1763	45.6683	132.2110	0.2313	59.9194	117.9599	0.1356	35.1419	142.7374
Αύγουστος	371	0.00	177.88	0.1763	45.8446	132.0347	0.2313	60.1507	117.7286	0.1356	35.2776	142.6018	
Σεπτέμβρης	372	0.00	177.88	0.1763	46.0208	131.8585	0.2313	60.3819	117.4974	0.1356	35.4132	142.4661	
1995 - 1996	Οκτώβριος	373	0.00	177.88	0.1175	46.1383	131.7410	0.1542	60.5361	117.3432	0.0904	35.5036	142.3757
	Νοέμβριος	374	0.00	177.88	0.1175	46.2558	131.6235	0.1542	60.6903	117.1890	0.0904	35.5940	142.2853
	Δεκέμβριος	375	0.00	177.88	0.0783	46.3342	131.5452	0.1028	60.7931	117.0863	0.0603	35.6543	142.2250
	Ιανουάριος	376	3.53	181.40	0.0783	46.4125	134.9921	0.1028	60.8958	120.5088	0.0603	35.7146	145.6900
	Φεβρουάριος	377	3.33	184.74	0.0783	46.4908	138.2483	0.1028	60.9986	123.7405	0.0603	35.7749	148.9643
	Μάρτιος	378	0.16	184.90	0.0783	46.5692	138.3309	0.1028	61.1014	123.7986	0.0603	35.8351	149.0649
	Απρίλιος	379	0.00	184.90	0.1175	46.6867	138.2134	0.1542	61.2556	123.6445	0.0904	35.9256	148.9745
	Μάιος	380	0.00	184.90	0.1175	46.8042	138.0959	0.1542	61.4097	123.4903	0.0904	36.0160	148.8841
	Ιούνιος	381	0.00	184.90	0.1763	46.9804	137.9196	0.2313	61.6410	123.2591	0.1356	36.1516	148.7484
	Ιούλιος	382	0.00	184.90	0.1763	47.1567	137.7434	0.2313	61.8722	123.0278	0.1356	36.2872	148.6128
	Αύγουστος	383	0.00	184.90	0.1763	47.3329	137.5671	0.2313	62.1035	122.7966	0.1356	36.4228	148.4772
	Σεπτέμβρης	384	0.00	184.90	0.1763	47.5092	137.3909	0.2313	62.3347	122.5653	0.1356	36.5585	148.3416

Πίνακας 4.5.1.1 : Υπολογισμός Αθροιστικών Καμπύλων Εισροής-Ζήτησης (Smax = 120 - aG = 20%)

		1.41 εκατ.μ3														
Υδρολογικό Έτος	Μήνας	1 έτος			2 έτη			3 έτη			4 έτη			5 έτη		
		minR/ έτος	maxR/ έτος	Αθροιστική ετήσια	minR/ έτος	maxR/ έτος	Αθροιστική ετήσια	minR/ έτος	maxR/ έτος	Αθροιστική ετήσια	minR/ έτος	maxR/ έτος	Αθροιστική ετήσια	minR/ έτος	maxR/ έτος	Αθροιστική ετήσια
1964 - 1965	Οκτώβριος	-0.20	6.43	6.63	-0.20	6.43	6.63	-0.20	6.43	6.63	-0.20	11.66	11.86	-0.20	17.95	18.15
	Νοέμβριος	-0.20	6.43		-0.20	6.43		-0.20	6.43		-0.20	11.66		-0.20	17.95	
	Δεκέμβριος															
	Ιανουάριος															
	Φεβρουάριος															
	Μάρτιος															
	Απρίλιος															
	Μάιος															
	Ιούνιος															
	Ιούλιος															
	Αύγουστος															
Σεπτέμβρης																
1965 - 1966	Οκτώβριος	4.01	5.38	5.38												
	Νοέμβριος	0.00	5.38													
	Δεκέμβριος															
	Ιανουάριος															
	Φεβρουάριος															
	Μάρτιος															
	Απρίλιος															
	Μάιος															
	Ιούνιος															
	Ιούλιος															
	Αύγουστος															
Σεπτέμβρης																
1966 - 1967	Οκτώβριος	3.61	5.13	5.13	3.61	11.66	11.66									
	Νοέμβριος	0.00	5.13		0.00	11.66										
	Δεκέμβριος															
	Ιανουάριος															
	Φεβρουάριος															
	Μάρτιος															
	Απρίλιος															
	Μάιος															
	Ιούνιος															
	Ιούλιος															
	Αύγουστος															
Σεπτέμβρης																



**Πίνακας 4.5.1.1 : Υπολογισμός Αθροιστικών Καμπύλων Εισροής-Ζήτησης (Smax = 120 - aG = 20%)**

		1.41 εκατ. m <sup>3</sup>																	
Υδρολογικό Έτος	Μήνας	1 έτος			2 έτη			3 έτη			4 έτη			5 έτη					
		minR/ έτος	maxR/ έτος	Αθροιστική ετήσια	minR/ έτος	maxR/ έτος	Αθροιστική ετήσια	minR/ έτος	maxR/ έτος	Αθροιστική ετήσια	minR/ έτος	maxR/ έτος	Αθροιστική ετήσια	minR/ έτος	maxR/ έτος	Αθροιστική ετήσια			
1967 - 1968	Οκτώβριος	3.88	11.66	11.66				3.88	20.46	20.46									
	Νοέμβριος	0.00	11.66					0.00	20.46										
	Δεκέμβριος																		
	Ιανουάριος																		
	Φεβρουάριος																		
	Μάρτιος																		
	Απρίλιος																		
	Μάιος																		
	Ιούνιος																		
	Ιούλιος																		
	Αύγουστος																		
	Σεπτέμβριος																		
1968 - 1969	Οκτώβριος	10.60	17.95	17.95	10.60	20.46	20.46												
	Νοέμβριος	0.00	17.95														0.00	20.46	
	Δεκέμβριος																		
	Ιανουάριος																		
	Φεβρουάριος																		
	Μάρτιος																		
	Απρίλιος																		
	Μάιος																		
	Ιούνιος																		
	Ιούλιος																		
	Αύγουστος																		
	Σεπτέμβριος																		
1969 - 1970	Οκτώβριος	16.77	20.46	20.46															
	Νοέμβριος	0.00	20.46														16.77	43.03	43.03
	Δεκέμβριος																0.00	43.03	
	Ιανουάριος																		
	Φεβρουάριος																		
	Μάρτιος																		
	Απρίλιος																		
	Μάιος																		
	Ιούνιος																		
	Ιούλιος																		
	Αύγουστος																		
	Σεπτέμβριος																		

Πίνακας 4.5.1.1 : Υπολογισμός Αθροιστικών Καμπύλων Εισροής-Ζήτησης (Smax = 120 - aG = 20%)

		1.41 εκατ.μ3														
Υδρολογικό Έτος	Μήνας	1 έτος			2 έτη			3 έτη			4 έτη			5 έτη		
		minR/ έτος	maxR/ έτος	Αθροιστική ετήσια	minR/ έτος	maxR/ έτος	Αθροιστική ετήσια	minR/ έτος	maxR/ έτος	Αθροιστική ετήσια	minR/ έτος	maxR/ έτος	Αθροιστική ετήσια	minR/ έτος	maxR/ έτος	Αθροιστική ετήσια
1970 - 1971	Οκτώβριος	19.13	26.61	26.61	19.13	32.54	32.54	19.13	41.68	41.68						
	Νοέμβριος	0.00	26.61		0.00	32.54		0.00	41.68							
	Δεκέμβριος															
	Ιανουάριος															
	Φεβρουάριος															
	Μάρτιος															
	Απρίλιος															
	Μάιος															
	Ιούνιος															
	Ιούλιος															
	Αύγουστος															
Σεπτέμβριος																
1971 - 1972	Οκτώβριος	25.35	32.54	32.54												
	Νοέμβριος	0.00	32.54													
	Δεκέμβριος															
	Ιανουάριος															
	Φεβρουάριος															
	Μάρτιος															
	Απρίλιος															
	Μάιος															
	Ιούνιος															
	Ιούλιος															
	Αύγουστος															
Σεπτέμβριος																
1972 - 1973	Οκτώβριος	31.21	41.68	41.68	31.21	43.03	43.03				31.21	50.68	50.68			
	Νοέμβριος	0.00	41.68		0.00	43.03		0.00	50.68							
	Δεκέμβριος															
	Ιανουάριος															
	Φεβρουάριος															
	Μάρτιος															
	Απρίλιος															
	Μάιος															
	Ιούνιος															
	Ιούλιος															
	Αύγουστος															
Σεπτέμβριος																

Πίνακας 4.5.1.1 : Υπολογισμός Αθροιστικών Καμπύλων Εισροής-Ζήτησης (Smax = 120 - aG = 20%)

		1.41 εκατ.μ3																
Υδρολογικό Έτος	Μήνας	1 έτος			2 έτη			3 έτη			4 έτη			5 έτη				
		minR/ έτος	maxR/ έτος	Αθροιστική ετήσια	minR/ έτος	maxR/ έτος	Αθροιστική ετήσια	minR/ έτος	maxR/ έτος	Αθροιστική ετήσια	minR/ έτος	maxR/ έτος	Αθροιστική ετήσια	minR/ έτος	maxR/ έτος	Αθροιστική ετήσια		
1973 - 1974	Οκτώβριος	40.34	43.03	43.03				40.34	50.68	50.68								
	Νοέμβριος	0.00	43.03					0.00	50.68									
	Δεκέμβριος																	
	Ιανουάριος																	
	Φεβρουάριος																	
	Μάρτιος																	
	Απρίλιος																	
	Μάιος																	
	Ιούνιος																	
	Ιούλιος																	
	Αύγουστος																	
Σεπτέμβριος																		
1974 - 1975	Οκτώβριος	40.61	41.98	41.98	40.37	50.68	50.68											
	Νοέμβριος	0.00	41.98														0.00	50.68
	Δεκέμβριος																	
	Ιανουάριος																	
	Φεβρουάριος																	
	Μάρτιος																	
	Απρίλιος																	
	Μάιος																	
	Ιούνιος																	
	Ιούλιος																	
	Αύγουστος																	
Σεπτέμβριος																		
1975 - 1976	Οκτώβριος	40.37	50.68	50.68														
	Νοέμβριος	0.00	50.68															
	Δεκέμβριος																	
	Ιανουάριος																	
	Φεβρουάριος																	
	Μάρτιος																	
	Απρίλιος																	
	Μάιος																	
	Ιούνιος																	
	Ιούλιος																	
	Αύγουστος																	
Σεπτέμβριος																		

Πίνακας 4.5.1.1 : Υπολογισμός Αθροιστικών Καμπύλων Εισροής-Ζήτησης (Smax = 120 - aG = 20%)

		1.41 εκατ.μ3															
Υδρολογικό Έτος	Μήνας	1 έτος			2 έτη			3 έτη			4 έτη			5 έτη			
		minR/ έτος	maxR/ έτος	Αθροιστική ετήσια	minR/ έτος	maxR/ έτος	Αθροιστική ετήσια	minR/ έτος	maxR/ έτος	Αθροιστική ετήσια	minR/ έτος	maxR/ έτος	Αθροιστική ετήσια	minR/ έτος	maxR/ έτος	Αθροιστική ετήσια	
1976 -1977	Οκτώβριος	49.74	54.32	54.32	49.74	62.70	62.70	49.74	66.18	66.18	49.74	72.59	72.59				
	Νοέμβριος	0.00	54.32		0.00	62.70		0.00	66.18		0.00	72.59					
	Δεκέμβριος																
	Ιανουάριος																
	Φεβρουάριος																
	Μάρτιος																
	Απρίλιος																
	Μάιος																
	Ιούνιος																
	Ιούλιος																
	Αύγουστος																
Σεπτέμβριος																	
1977 - 1978	Οκτώβριος	53.06	62.70	62.70													
	Νοέμβριος	0.00	62.70														
	Δεκέμβριος																
	Ιανουάριος																
	Φεβρουάριος																
	Μάρτιος																
	Απρίλιος																
	Μάιος																
	Ιούνιος																
	Ιούλιος																
	Αύγουστος																
Σεπτέμβριος																	
1978 - 1979	Οκτώβριος	61.76	66.18	66.18	61.76	72.59	72.59										
	Νοέμβριος	0.00	66.18		0.00	72.59											
	Δεκέμβριος																
	Ιανουάριος																
	Φεβρουάριος																
	Μάρτιος																
	Απρίλιος																
	Μάιος																
	Ιούνιος																
	Ιούλιος																
	Αύγουστος																
Σεπτέμβριος																	

Πίνακας 4.5.1.1 : Υπολογισμός Αθροιστικών Καμπύλων Εισροής-Ζήτησης (Smax = 120 - aG = 20%)

		1.41 εκατ.μ3																				
Υδρολογικό Έτος	Μήνας	1 έτος			2 έτη			3 έτη			4 έτη			5 έτη								
		minR/ έτος	maxR/ έτος	Αθροιστική ετήσια	minR/ έτος	maxR/ έτος	Αθροιστική ετήσια	minR/ έτος	maxR/ έτος	Αθροιστική ετήσια	minR/ έτος	maxR/ έτος	Αθροιστική ετήσια	minR/ έτος	maxR/ έτος	Αθροιστική ετήσια						
1979 - 1980	Οκτώβριος	65.05	72.59	72.59				65.05	89.62	89.62						65.05	100.61	100.61				
	Νοέμβριος	0.00	72.59					0.00	89.62							0.00	100.61					
	Δεκέμβριος																					
	Ιανουάριος																					
	Φεβρουάριος																					
	Μάρτιος																					
	Απρίλιος																					
	Μάιος																					
	Ιούνιος																					
	Ιούλιος																					
	Αύγουστος																					
	Σεπτέμβριος																					
1980 - 1981	Οκτώβριος	71.41	81.18	81.18				71.41	89.62	89.62						71.41	100.61	100.61				
	Νοέμβριος	0.00	81.18					0.00	89.62							0.00	100.61					
	Δεκέμβριος																					
	Ιανουάριος																					
	Φεβρουάριος																					
	Μάρτιος																					
	Απρίλιος																					
	Μάιος																					
	Ιούνιος																					
	Ιούλιος																					
	Αύγουστος																					
	Σεπτέμβριος																					
1981 - 1982	Οκτώβριος	79.93	89.62	89.62																		
	Νοέμβριος	0.00	89.62																			
	Δεκέμβριος																					
	Ιανουάριος																					
	Φεβρουάριος																					
	Μάρτιος																					
	Απρίλιος																					
	Μάιος																					
	Ιούνιος																					
	Ιούλιος																					
	Αύγουστος																					
	Σεπτέμβριος																					

Πίνακας 4.5.1.1 : Υπολογισμός Αθροιστικών Καμπύλων Εισροής-Ζήτησης (Smax = 120 - aG = 20%)

		1.41 εκατ.μ3														
Υδρολογικό Έτος	Μήνας	1 έτος			2 έτη			3 έτη			4 έτη			5 έτη		
		minR/ έτος	maxR/ έτος	Αθροιστική ετήσια	minR/ έτος	maxR/ έτος	Αθροιστική ετήσια	minR/ έτος	maxR/ έτος	Αθροιστική ετήσια	minR/ έτος	maxR/ έτος	Αθροιστική ετήσια	minR/ έτος	maxR/ έτος	Αθροιστική ετήσια
1982 - 1983	Οκτώβριος	88.41	92.86	92.86	88.41	100.61	100.61	88.41	108.73	108.73						
	Νοέμβριος	0.00	92.86		0.00	100.61		0.00	108.73							
	Δεκέμβριος															
	Ιανουάριος															
	Φεβρουάριος															
	Μάρτιος															
	Απρίλιος															
	Μάιος															
	Ιούνιος															
	Ιούλιος															
	Αύγουστος															
	Σεπτέμβρης															
1983 - 1984	Οκτώβριος	91.69	100.61	100.61												
	Νοέμβριος	0.00	100.61													
	Δεκέμβριος															
	Ιανουάριος															
	Φεβρουάριος															
	Μάρτιος															
	Απρίλιος															
	Μάιος															
	Ιούνιος															
	Ιούλιος															
	Αύγουστος															
	Σεπτέμβρης															
1984 - 1985	Οκτώβριος	99.47	108.73	108.73	99.47	109.30	109.30				99.47	113.11	113.11	99.47	114.87	114.87
	Νοέμβριος	0.00	108.73		0.00	109.30		0.00	113.11	0.00	114.87					
	Δεκέμβριος															
	Ιανουάριος															
	Φεβρουάριος															
	Μάρτιος															
	Απρίλιος															
	Μάιος															
	Ιούνιος															
	Ιούλιος															
	Αύγουστος															
	Σεπτέμβρης															

Πίνακας 4.5.1.1 : Υπολογισμός Αθροιστικών Καμπύλων Εισροής-Ζήτησης (Smax = 120 - aG = 20%)

		1.41 εκατ.μ3														
Υδρολογικό Έτος	Μήνας	1 έτος			2 έτη			3 έτη			4 έτη			5 έτη		
		minR/ έτος	maxR/ έτος	Αθροιστική ετήσια	minR/ έτος	maxR/ έτος	Αθροιστική ετήσια	minR/ έτος	maxR/ έτος	Αθροιστική ετήσια	minR/ έτος	maxR/ έτος	Αθροιστική ετήσια	minR/ έτος	maxR/ έτος	Αθροιστική ετήσια
1985 - 1986	Οκτώβριος	107.40	109.30	109.30				107.38	113.11	113.11						
	Νοέμβριος	0.00	109.30					0.00	113.11							
	Δεκέμβριος															
	Ιανουάριος															
	Φεβρουάριος															
	Μάρτιος															
	Απρίλιος															
	Μάιος															
	Ιούνιος															
	Ιούλιος															
	Αύγουστος															
	Σεπτέμβρης															
1986 - 1987	Οκτώβριος	107.74	108.59	108.59				107.38	113.11	113.11						
	Νοέμβριος	0.00	108.59					0.00	113.11							
	Δεκέμβριος															
	Ιανουάριος															
	Φεβρουάριος															
	Μάρτιος															
	Απρίλιος															
	Μάιος															
	Ιούνιος															
	Ιούλιος															
	Αύγουστος															
	Σεπτέμβρης															
1987 - 1988	Οκτώβριος	107.38	113.11	113.11				107.38	113.11	113.11						
	Νοέμβριος	0.00	113.11					0.00	113.11							
	Δεκέμβριος															
	Ιανουάριος															
	Φεβρουάριος															
	Μάρτιος															
	Απρίλιος															
	Μάιος															
	Ιούνιος															
	Ιούλιος															
	Αύγουστος															
	Σεπτέμβρης															

Πίνακας 4.5.1.1 : Υπολογισμός Αθροιστικών Καμπύλων Εισροής-Ζήτησης (Smax = 120 - aG = 20%)

		1.41 εκατ.μ3														
Υδρολογικό Έτος	Μήνας	1 έτος			2 έτη			3 έτη			4 έτη			5 έτη		
		minR/ έτος	maxR/ έτος	Αθροιστική ετήσια	minR/ έτος	maxR/ έτος	Αθροιστική ετήσια	minR/ έτος	maxR/ έτος	Αθροιστική ετήσια	minR/ έτος	maxR/ έτος	Αθροιστική ετήσια	minR/ έτος	maxR/ έτος	Αθροιστική ετήσια
1988 - 1989	Οκτώβριος	111.93	114.87	114.87	111.93	114.87	114.87	111.82	115.60	115.60	111.82	120.19	120.19			
	Νοέμβριος	0.00	114.87		0.00	114.87		0.00	115.60		0.00	120.19				
	Δεκέμβριος															
	Ιανουάριος															
	Φεβρουάριος															
	Μάρτιος															
	Απρίλιος															
	Μάιος															
	Ιούνιος															
	Ιούλιος															
	Αύγουστος															
	Σεπτέμβρης															
1989 - 1990	Οκτώβριος	112.21	113.58	113.58										111.82	127.36	127.36
	Νοέμβριος	0.00	113.58											0.00	127.36	
	Δεκέμβριος															
	Ιανουάριος															
	Φεβρουάριος															
	Μάρτιος															
	Απρίλιος															
	Μάιος															
	Ιούνιος															
	Ιούλιος															
	Αύγουστος															
	Σεπτέμβρης															
1990 - 1991	Οκτώβριος	111.82	115.60	115.60	111.82	120.19	120.19									
	Νοέμβριος	0.00	115.60		0.00	120.19										
	Δεκέμβριος															
	Ιανουάριος															
	Φεβρουάριος															
	Μάρτιος															
	Απρίλιος															
	Μάιος															
	Ιούνιος															
	Ιούλιος															
	Αύγουστος															
	Σεπτέμβρης															



Πίνακας 4.5.1.1 : Υπολογισμός Αθροιστικών Καμπύλων Εισροής-Ζήτησης (Smax = 120 - aG = 20%)

		1.41 εκατ. m3																
Υδρολογικό Έτος	Μήνας	1 έτος			2 έτη			3 έτη			4 έτη			5 έτη				
		minR/ έτος	maxR/ έτος	Αθροιστική ετήσια	minR/ έτος	maxR/ έτος	Αθροιστική ετήσια	minR/ έτος	maxR/ έτος	Αθροιστική ετήσια	minR/ έτος	maxR/ έτος	Αθροιστική ετήσια	minR/ έτος	maxR/ έτος	Αθροιστική ετήσια		
1991 - 1992	Οκτώβριος	114.55	120.19	120.19				114.55	127.36	127.36								
	Νοέμβριος	0.00	120.19					0.00	127.36									
	Δεκέμβριος																	
	Ιανουάριος																	
	Φεβρουάριος																	
	Μάρτιος																	
	Απρίλιος																	
	Μάιος																	
	Ιούνιος																	
	Ιούλιος																	
	Αύγουστος																	
	Σεπτέμβρης																	
1992 - 1993	Οκτώβριος	118.86	120.79	120.79	118.86	127.36	127.36											
	Νοέμβριος	0.00	120.79														0.00	127.36
	Δεκέμβριος																	
	Ιανουάριος																	
	Φεβρουάριος																	
	Μάρτιος																	
	Απρίλιος																	
	Μάιος																	
	Ιούνιος																	
	Ιούλιος																	
	Αύγουστος																	
	Σεπτέμβρης																	
1993 - 1994	Οκτώβριος	119.66	127.36	127.36														
	Νοέμβριος	0.00	127.36															
	Δεκέμβριος																	
	Ιανουάριος																	
	Φεβρουάριος																	
	Μάρτιος																	
	Απρίλιος																	
	Μάιος																	
	Ιούνιος																	
	Ιούλιος																	
	Αύγουστος																	
	Σεπτέμβρης																	

Πίνακας 4.5.1.1 : Υπολογισμός Αθροιστικών Καμπύλων Εισροής-Ζήτησης (Smax = 120 - aG = 20%)

		1.41 εκατ. m <sup>3</sup>															
Υδρολογικό Έτος	Μήνας	1 έτος			2 έτη			3 έτη			4 έτη			5 έτη			
		minR/ έτος	maxR/ έτος	Αθροιστική ετήσια	minR/ έτος	maxR/ έτος	Αθροιστική ετήσια	minR/ έτος	maxR/ έτος	Αθροιστική ετήσια	minR/ έτος	maxR/ έτος	Αθροιστική ετήσια	minR/ έτος	maxR/ έτος	Αθροιστική ετήσια	
1994 - 1995	Οκτώβριος	126.18	132.80	132.80	126.18	138.33	138.33	126.18	138.33	138.33				126.18	138.33	138.33	
	Νοέμβριος	0.00	132.80		0.00	138.33		0.00	138.33		0.00	138.33					
	Δεκέμβριος																
	Ιανουάριος																
	Φεβρουάριος																
	Μάρτιος																
	Απρίλιος																
	Μάιος																
	Ιούνιος																
	Ιούλιος																
	Αύγουστος																
	Σεπτέμβρης																
1995 - 1996	Οκτώβριος	131.55	138.33	138.33													
	Νοέμβριος	0.00	138.33														
	Δεκέμβριος																
	Ιανουάριος																
	Φεβρουάριος																
	Μάρτιος																
	Απρίλιος																
	Μάιος																
	Ιούνιος																
	Ιούλιος																
	Αύγουστος																
	Σεπτέμβρης																
		<b>minVλ= 5.13</b> <b>maxVλ= 138.33</b>			<b>minVλ= 6.63</b> <b>maxVλ= 138.33</b>			<b>minVλ= 6.63</b> <b>maxVλ= 138.33</b>			<b>minVλ= 11.86</b> <b>maxVλ= 138.33</b>			<b>minVλ= 18.15</b> <b>maxVλ= 138.33</b>			

Πίνακας 4.5.1.1 : Υπολογισμός Αθροιστικών Καμπύλων Εισροής-Ζήτησης (Smax = 120 - aG = 20%)

1.85 εκατ.μ3

Υδρολογικό Έτος	Μήνας	1 έτος			2 έτη			3 έτη			4 έτη			5 έτη		
		minR/έτος	maxR/έτος	Αθροιστική ετήσια	minR/έτος	maxR/έτος	Αθροιστική ετήσια	minR/έτος	maxR/έτος	Αθροιστική ετήσια	minR/έτος	maxR/έτος	Αθροιστική ετήσια	minR/έτος	maxR/έτος	Αθροιστική ετήσια
1964 - 1965	Οκτώβριος	-0.26	6.30	6.56	-0.26	6.30	6.56	-0.26	6.30	6.56	-0.26	10.13	10.39	-0.26	15.96	16.21
	Νοέμβριος	-0.26	6.30		-0.26	6.30		-0.26	6.30		-0.26	10.13				
	Δεκέμβριος															
	Ιανουάριος															
	Φεβρουάριος															
	Μάρτιος															
	Απρίλιος															
	Μάιος															
	Ιούνιος															
	Ιούλιος															
	Αύγουστος															
Σεπτέμβρης																
1965 - 1966	Οκτώβριος	3.11	4.91	4.91												
	Νοέμβριος	0.00	4.91													
	Δεκέμβριος															
	Ιανουάριος															
	Φεβρουάριος															
	Μάρτιος															
	Απρίλιος															
	Μάιος															
	Ιούνιος															
	Ιούλιος															
	Αύγουστος															
Σεπτέμβρης																
1966 - 1967	Οκτώβριος	2.60	4.07	4.07	2.43	10.13	10.13									
	Νοέμβριος	0.00	4.07		0.00	10.13										
	Δεκέμβριος															
	Ιανουάριος															
	Φεβρουάριος															
	Μάρτιος															
	Απρίλιος															
	Μάιος															
	Ιούνιος															
	Ιούλιος															
	Αύγουστος															
Σεπτέμβρης																

Πίνακας 4.5.1.1 : Υπολογισμός Αθροιστικών Καμπύλων Εισροής-Ζήτησης (Smax = 120 - aG = 20%)

1.85 εκατ.μ3

Υδρολογικό Έτος	Μήνας	1 έτος			2 έτη			3 έτη			4 έτη			5 έτη							
		minR/ έτος	maxR/ έτος	Αθροιστική ετήσια	minR/ έτος	maxR/ έτος	Αθροιστική ετήσια	minR/ έτος	maxR/ έτος	Αθροιστική ετήσια	minR/ έτος	maxR/ έτος	Αθροιστική ετήσια	minR/ έτος	maxR/ έτος	Αθροιστική ετήσια					
1967 - 1968	Οκτώβριος	2.43	10.13	10.13				2.43	18.03	18.03											
	Νοέμβριος	0.00	10.13					0.00	18.03												
	Δεκέμβριος																				
	Ιανουάριος																				
	Φεβρουάριος																				
	Μάρτιος																				
	Απρίλιος																				
	Μάιος																				
	Ιούνιος																				
	Ιούλιος																				
	Αύγουστος																				
Σεπτέμβρης																					
1968 - 1969	Οκτώβριος	8.75	15.96	15.96	8.75	18.03	18.03				8.75	29.18	29.18								
	Νοέμβριος	0.00	15.96		0.00	18.03					0.00	29.18									
	Δεκέμβριος																				
	Ιανουάριος																				
	Φεβρουάριος																				
	Μάρτιος																				
	Απρίλιος																				
	Μάιος																				
	Ιούνιος																				
	Ιούλιος																				
	Αύγουστος																				
Σεπτέμβρης																					
1969 - 1970	Οκτώβριος	14.42	18.03	18.03																	
	Νοέμβριος	0.00	18.03																14.42	38.72	38.72
	Δεκέμβριος																		0.00	38.72	
	Ιανουάριος																				
	Φεβρουάριος																				
	Μάρτιος																				
	Απρίλιος																				
	Μάιος																				
	Ιούνιος																				
	Ιούλιος																				
	Αύγουστος																				
Σεπτέμβρης																					

Πίνακας 4.5.1.1 : Υπολογισμός Αθροιστικών Καμπύλων Εισροής-Ζήτησης (Smax = 120 - aG = 20%)

1.85 εκατ.μ3

Υδρολογικό Έτος	Μήνας	1 έτος			2 έτη			3 έτη			4 έτη			5 έτη															
		minR/έτος	maxR/έτος	Αθροιστική ετήσια	minR/έτος	maxR/έτος	Αθροιστική ετήσια	minR/έτος	maxR/έτος	Αθροιστική ετήσια	minR/έτος	maxR/έτος	Αθροιστική ετήσια	minR/έτος	maxR/έτος	Αθροιστική ετήσια													
1970 - 1971	Οκτώβριος	16.28	23.69	23.69	16.28	29.18	29.18	16.28	37.83	37.83																			
	Νοέμβριος	0.00	23.69		0.00	29.18		0.00	37.83																				
	Δεκέμβριος																												
	Ιανουάριος																												
	Φεβρουάριος																												
	Μάρτιος																												
	Απρίλιος																												
	Μάιος																												
	Ιούνιος																												
	Ιούλιος																												
	Αύγουστος																												
	Σεπτέμβριος																												
1971 - 1972	Οκτώβριος	22.04	29.18	29.18																									
	Νοέμβριος	0.00	29.18																										
	Δεκέμβριος																												
	Ιανουάριος																												
	Φεβρουάριος																												
	Μάρτιος																												
	Απρίλιος																												
	Μάιος																												
	Ιούνιος																												
	Ιούλιος																												
	Αύγουστος																												
	Σεπτέμβριος																												
1972 - 1973	Οκτώβριος	27.43	37.83	37.83	27.43	38.72	38.72				27.43	45.40	45.40																
	Νοέμβριος	0.00	37.83		0.00	38.72					0.00	45.40																	
	Δεκέμβριος																												
	Ιανουάριος																												
	Φεβρουάριος																												
	Μάρτιος																												
	Απρίλιος																												
	Μάιος																												
	Ιούνιος																												
	Ιούλιος																												
	Αύγουστος																												
	Σεπτέμβριος																												

Πίνακας 4.5.1.1 : Υπολογισμός Αθροιστικών Καμπύλων Εισροής-Ζήτησης (Smax = 120 - aG = 20%)

1.85 εκατ.μ3

Υδρολογικό Έτος	Μήνας	1 έτος			2 έτη			3 έτη			4 έτη			5 έτη															
		minR/ έτος	maxR/ έτος	Αθροιστική ετήσια	minR/ έτος	maxR/ έτος	Αθροιστική ετήσια	minR/ έτος	maxR/ έτος	Αθροιστική ετήσια	minR/ έτος	maxR/ έτος	Αθροιστική ετήσια	minR/ έτος	maxR/ έτος	Αθροιστική ετήσια													
1973 - 1974	Οκτώβριος	36.08	38.72	38.72				35.23	45.40	45.40																			
	Νοέμβριος	0.00	38.72					0.00	45.40																				
	Δεκέμβριος																												
	Ιανουάριος																												
	Φεβρουάριος																												
	Μάρτιος																												
	Απρίλιος																												
	Μάιος																												
	Ιούνιος																												
	Ιούλιος																												
	Αύγουστος																												
Σεπτέμβριος																													
1974 - 1975	Οκτώβριος	35.53	37.33	37.33	35.23	45.40	45.40																						
	Νοέμβριος	0.00	37.33		0.00	45.40																							
	Δεκέμβριος																												
	Ιανουάριος																												
	Φεβρουάριος																												
	Μάρτιος																												
	Απρίλιος																												
	Μάιος																												
	Ιούνιος																												
	Ιούλιος																												
	Αύγουστος																												
Σεπτέμβριος																													
1975 - 1976	Οκτώβριος	35.23	45.40	45.40																									
	Νοέμβριος	0.00	45.40																										
	Δεκέμβριος																												
	Ιανουάριος																												
	Φεβρουάριος																												
	Μάρτιος																												
	Απρίλιος																												
	Μάιος																												
	Ιούνιος																												
	Ιούλιος																												
	Αύγουστος																												
Σεπτέμβριος																													

Πίνακας 4.5.1.1 : Υπολογισμός Αθροιστικών Καμπύλων Εισροής-Ζήτησης (Smax = 120 - aG = 20%)

1.85 εκατ.μ3

Υδρολογικό Έτος	Μήνας	1 έτος			2 έτη			3 έτη			4 έτη			5 έτη		
		minR/ έτος	maxR/ έτος	Αθροιστική ετήσια	minR/ έτος	maxR/ έτος	Αθροιστική ετήσια	minR/ έτος	maxR/ έτος	Αθροιστική ετήσια	minR/ έτος	maxR/ έτος	Αθροιστική ετήσια	minR/ έτος	maxR/ έτος	Αθροιστική ετήσια
1976 -1977	Οκτώβριος	44.17	48.63	48.63	44.17	56.49	56.49	44.17	59.57	59.57	44.17	65.48	65.48			
	Νοέμβριος	0.00	48.63		0.00	56.49		0.00	59.57		0.00	65.48				
	Δεκέμβριος															
	Ιανουάριος															
	Φεβρουάριος															
	Μάρτιος															
	Απρίλιος															
	Μάιος															
	Ιούνιος															
	Ιούλιος															
	Αύγουστος															
Σεπτέμβριος																
1977 - 1978	Οκτώβριος	46.99	56.49	56.49												
	Νοέμβριος	0.00	56.49													
	Δεκέμβριος															
	Ιανουάριος															
	Φεβρουάριος															
	Μάρτιος															
	Απρίλιος															
	Μάιος															
	Ιούνιος															
	Ιούλιος															
	Αύγουστος															
Σεπτέμβριος																
1978 - 1979	Οκτώβριος	55.26	59.57	59.57	55.26	65.48	65.48									
	Νοέμβριος	0.00	59.57		0.00	65.48										
	Δεκέμβριος															
	Ιανουάριος															
	Φεβρουάριος															
	Μάρτιος															
	Απρίλιος															
	Μάιος															
	Ιούνιος															
	Ιούλιος															
	Αύγουστος															
Σεπτέμβριος																

Πίνακας 4.5.1.1 : Υπολογισμός Αθροιστικών Καμπύλων Εισροής-Ζήτησης (Smax = 120 - aG = 20%)

1.85 εκατ.μ3

Υδρολογικό Έτος	Μήνας	1 έτος			2 έτη			3 έτη			4 έτη			5 έτη						
		minR/έτος	maxR/έτος	Αθροιστική ετήσια	minR/έτος	maxR/έτος	Αθροιστική ετήσια	minR/έτος	maxR/έτος	Αθροιστική ετήσια	minR/έτος	maxR/έτος	Αθροιστική ετήσια	minR/έτος	maxR/έτος	Αθροιστική ετήσια				
1979 - 1980	Οκτώβριος	58.08	65.48	65.48				58.08	81.55	81.55										
	Νοέμβριος	0.00	65.48					0.00	81.55								58.08	91.61		
	Δεκέμβριος																			
	Ιανουάριος																			
	Φεβρουάριος																			
	Μάρτιος																			
	Απρίλιος																			
	Μάιος																			
	Ιούνιος																			
	Ιούλιος																			
	Αύγουστος																			
	Σεπτέμβρης																			
1980 - 1981	Οκτώβριος	63.94	73.64	73.64	63.94	81.55	81.55													
	Νοέμβριος	0.00	73.64		0.00	81.55											63.94	91.61		
	Δεκέμβριος																			
	Ιανουάριος																			
	Φεβρουάριος																			
	Μάρτιος																			
	Απρίλιος																			
	Μάιος																			
	Ιούνιος																			
	Ιούλιος																			
	Αύγουστος																			
	Σεπτέμβρης																			
1981 - 1982	Οκτώβριος	71.99	81.55	81.55																
	Νοέμβριος	0.00	81.55																	
	Δεκέμβριος																			
	Ιανουάριος																			
	Φεβρουάριος																			
	Μάρτιος																			
	Απρίλιος																			
	Μάιος																			
	Ιούνιος																			
	Ιούλιος																			
	Αύγουστος																			
	Σεπτέμβρης																			



Πίνακας 4.5.1.1 : Υπολογισμός Αθροιστικών Καμπύλων Εισροής-Ζήτησης (Smax = 120 - aG = 20%)

1.85 εκατ. m3

Υδρολογικό Έτος	Μήνας	1 έτος			2 έτη			3 έτη			4 έτη			5 έτη															
		minR/ έτος	maxR/ έτος	Αθροιστική ετήσια	minR/ έτος	maxR/ έτος	Αθροιστική ετήσια	minR/ έτος	maxR/ έτος	Αθροιστική ετήσια	minR/ έτος	maxR/ έτος	Αθροιστική ετήσια	minR/ έτος	maxR/ έτος	Αθροιστική ετήσια													
1982 - 1983	Οκτώβριος	79.96	84.37	84.37	79.96	91.61	91.61	79.96	99.30	99.30																			
	Νοέμβριος	0.00	84.37		0.00	91.61		0.00	99.30																				
	Δεκέμβριος																												
	Ιανουάριος																												
	Φεβρουάριος																												
	Μάρτιος																												
	Απρίλιος																												
	Μάιος																												
	Ιούνιος																												
	Ιούλιος																												
	Αύγουστος																												
	Σεπτέμβρης																												
1983 - 1984	Οκτώβριος	82.83	91.61	91.61																									
	Νοέμβριος	0.00	91.61																										
	Δεκέμβριος																												
	Ιανουάριος																												
	Φεβρουάριος																												
	Μάρτιος																												
	Απρίλιος																												
	Μάιος																												
	Ιούνιος																												
	Ιούλιος																												
	Αύγουστος																												
	Σεπτέμβρης																												
1984 - 1985	Οκτώβριος	90.12	99.30	99.30	90.12	99.44	99.44	90.12	102.29	102.29	90.12	103.66	103.66																
	Νοέμβριος	0.00	99.30		0.00	99.44		0.00	102.29		0.00	103.66																	
	Δεκέμβριος																												
	Ιανουάριος																												
	Φεβρουάριος																												
	Μάρτιος																												
	Απρίλιος																												
	Μάιος																												
	Ιούνιος																												
	Ιούλιος																												
	Αύγουστος																												
	Σεπτέμβρης																												

Πίνακας 4.5.1.1 : Υπολογισμός Αθροιστικών Καμπύλων Εισροής-Ζήτησης (Smax = 120 - aG = 20%)

1.85 εκατ. m<sup>3</sup>

Υδρολογικό Έτος	Μήνας	1 έτος			2 έτη			3 έτη			4 έτη			5 έτη				
		minR/ έτος	maxR/ έτος	Αθροιστική ετήσια	minR/ έτος	maxR/ έτος	Αθροιστική ετήσια	minR/ έτος	maxR/ έτος	Αθροιστική ετήσια	minR/ έτος	maxR/ έτος	Αθροιστική ετήσια	minR/ έτος	maxR/ έτος	Αθροιστική ετήσια		
1985 - 1986	Οκτώβριος	97.56	99.44	99.44				96.61	102.29	102.29								
	Νοέμβριος	0.00	99.44					0.00	102.29									
	Δεκέμβριος																	
	Ιανουάριος																	
	Φεβρουάριος																	
	Μάρτιος																	
	Απρίλιος																	
	Μάιος																	
	Ιούνιος																	
	Ιούλιος																	
	Αύγουστος																	
	Σεπτέμβρης																	
1986 - 1987	Οκτώβριος	97.12	98.20	98.20				96.61	102.29	102.29								
	Νοέμβριος	0.00	98.20					0.00	102.29									
	Δεκέμβριος																	
	Ιανουάριος																	
	Φεβρουάριος																	
	Μάρτιος																	
	Απρίλιος																	
	Μάιος																	
	Ιούνιος																	
	Ιούλιος																	
	Αύγουστος																	
	Σεπτέμβρης																	
1987 - 1988	Οκτώβριος	96.61	102.29	102.29														
	Νοέμβριος	0.00	102.29															
	Δεκέμβριος																	
	Ιανουάριος																	
	Φεβρουάριος																	
	Μάρτιος																	
	Απρίλιος																	
	Μάιος																	
	Ιούνιος																	
	Ιούλιος																	
	Αύγουστος																	
	Σεπτέμβρης																	

Πίνακας 4.5.1.1 : Υπολογισμός Αθροιστικών Καμπύλων Εισροής-Ζήτησης (Smax = 120 - aG = 20%)

1.85 εκατ. m3

Υδρολογικό Έτος	Μήνας	1 έτος			2 έτη			3 έτη			4 έτη			5 έτη												
		minR/ έτος	maxR/ έτος	Αθροιστική ετήσια	minR/ έτος	maxR/ έτος	Αθροιστική ετήσια	minR/ έτος	maxR/ έτος	Αθροιστική ετήσια	minR/ έτος	maxR/ έτος	Αθροιστική ετήσια	minR/ έτος	maxR/ έτος	Αθροιστική ετήσια										
1988 - 1989	Οκτώβριος	100.75	103.66	103.66	100.17	103.66	103.66	99.66	103.66	103.66	99.66	107.52	107.52													
	Νοέμβριος	0.00	103.66		0.00	103.66		0.00	103.66		0.00	107.52														
	Δεκέμβριος																									
	Ιανουάριος																									
	Φεβρουάριος																									
	Μάρτιος																									
	Απρίλιος																									
	Μάιος																									
	Ιούνιος																									
	Ιούλιος																									
	Αύγουστος																									
	Σεπτέμβρης																									
1989 - 1990	Οκτώβριος	100.17	101.97	101.97										99.66	113.75	113.75										
	Νοέμβριος	0.00	101.97											0.00	113.75											
	Δεκέμβριος																									
	Ιανουάριος																									
	Φεβρουάριος																									
	Μάρτιος																									
	Απρίλιος																									
	Μάιος																									
	Ιούνιος																									
	Ιούλιος																									
	Αύγουστος																									
	Σεπτέμβρης																									
1990 - 1991	Οκτώβριος	99.66	103.36	103.36	99.66	107.52	107.52																			
	Νοέμβριος	0.00	103.36		0.00	107.52																				
	Δεκέμβριος																									
	Ιανουάριος																									
	Φεβρουάριος																									
	Μάρτιος																									
	Απρίλιος																									
	Μάιος																									
	Ιούνιος																									
	Ιούλιος																									
	Αύγουστος																									
	Σεπτέμβρης																									

Πίνακας 4.5.1.1 : Υπολογισμός Αθροιστικών Καμπύλων Εισροής-Ζήτησης (Smax = 120 - aG = 20%)

1.85 εκατ.μ3

Υδρολογικό Έτος	Μήνας	1 έτος			2 έτη			3 έτη			4 έτη			5 έτη				
		minR/ έτος	maxR/ έτος	Αθροιστική ετήσια	minR/ έτος	maxR/ έτος	Αθροιστική ετήσια	minR/ έτος	maxR/ έτος	Αθροιστική ετήσια	minR/ έτος	maxR/ έτος	Αθροιστική ετήσια	minR/ έτος	maxR/ έτος	Αθροιστική ετήσια		
1991 - 1992	Οκτώβριος	101.97	107.52	107.52				101.97	113.75	113.75								
	Νοέμβριος	0.00	107.52					0.00	113.75									
	Δεκέμβριος																	
	Ιανουάριος																	
	Φεβρουάριος																	
	Μάρτιος																	
	Απρίλιος																	
	Μάιος																	
	Ιούνιος																	
	Ιούλιος																	
	Αύγουστος																	
	Σεπτέμβρης																	
1992 - 1993	Οκτώβριος	105.77	107.68	107.68	105.77	113.75	113.75				105.77	123.80	123.80					
	Νοέμβριος	0.00	107.68		0.00	113.75					0.00	123.80						
	Δεκέμβριος																	
	Ιανουάριος																	
	Φεβρουάριος																	
	Μάρτιος																	
	Απρίλιος																	
	Μάιος																	
	Ιούνιος																	
	Ιούλιος																	
	Αύγουστος																	
	Σεπτέμβρης																	
1993 - 1994	Οκτώβριος	106.19	113.75	113.75														
	Νοέμβριος	0.00	113.75															
	Δεκέμβριος																	
	Ιανουάριος																	
	Φεβρουάριος																	
	Μάρτιος																	
	Απρίλιος																	
	Μάιος																	
	Ιούνιος																	
	Ιούλιος																	
	Αύγουστος																	
	Σεπτέμβρης																	

Πίνακας 4.5.1.1 : Υπολογισμός Αθροιστικών Καμπύλων Εισροής-Ζήτησης (Smax = 120 - aG = 20%)

1.85 εκατ.μ3

Υδρολογικό Έτος	Μήνας	1 έτος			2 έτη			3 έτη			4 έτη			5 έτη		
		minR/ έτος	maxR/ έτος	Αθροιστική ετήσια	minR/ έτος	maxR/ έτος	Αθροιστική ετήσια	minR/ έτος	maxR/ έτος	Αθροιστική ετήσια	minR/ έτος	maxR/ έτος	Αθροιστική ετήσια	minR/ έτος	maxR/ έτος	Αθροιστική ετήσια
1994 - 1995	Οκτώβριος	112.21	118.73	118.73	112.21	123.80	123.80	112.21	123.80	123.80				112.21	123.80	123.80
	Νοέμβριος	0.00	118.73		0.00	123.80		0.00	123.80		0.00	123.80				
	Δεκέμβριος															
	Ιανουάριος															
	Φεβρουάριος															
	Μάρτιος															
	Απρίλιος															
	Μάιος															
	Ιούνιος															
	Ιούλιος															
	Αύγουστος															
	Σεπτέμβρης															
1995 - 1996	Οκτώβριος	117.09	123.80	123.80												
	Νοέμβριος	0.00	123.80													
	Δεκέμβριος															
	Ιανουάριος															
	Φεβρουάριος															
	Μάρτιος															
	Απρίλιος															
	Μάιος															
	Ιούνιος															
	Ιούλιος															
	Αύγουστος															
	Σεπτέμβρης															
		<b>minVλ=</b>	<b>4.07</b>		<b>minVλ=</b>	<b>6.56</b>		<b>minVλ=</b>	<b>6.56</b>		<b>minVλ=</b>	<b>10.39</b>		<b>minVλ=</b>	<b>16.21</b>	
		<b>maxVλ=</b>	<b>123.80</b>		<b>maxVλ=</b>	<b>123.80</b>		<b>maxVλ=</b>	<b>123.80</b>		<b>maxVλ=</b>	<b>123.80</b>		<b>maxVλ=</b>	<b>123.80</b>	

Πίνακας 4.5.1.1 : Υπολογισμός Αθροιστικών Καμπύλων Εισροής-Ζήτησης (Smax = 120 - aG = 20%)

1.08 εκατ.μ3

Υδρολογικό Έτος	Μήνας	1 έτος			2 έτη			3 έτη			4 έτη			5 έτη		
		minR/ έτος	maxR/ έτος	Αθροιστική ετήσια	minR/ έτος	maxR/ έτος	Αθροιστική ετήσια	minR/ έτος	maxR/ έτος	Αθροιστική ετήσια	minR/ έτος	maxR/ έτος	Αθροιστική ετήσια	minR/ έτος	maxR/ έτος	Αθροιστική ετήσια
1964 - 1965	Οκτώβριος	-0.15	6.53	6.68	-0.15	6.53	6.68	-0.15	6.53	6.68	-0.15	12.79	12.94	-0.15	19.42	19.57
	Νοέμβριος	-0.15	6.53		-0.15	6.53		-0.15	6.53		-0.15	12.79		-0.15	19.42	
	Δεκέμβριος															
	Ιανουάριος															
	Φεβρουάριος															
	Μάρτιος															
	Απρίλιος															
	Μάιος															
	Ιούνιος															
	Ιούλιος															
	Αύγουστος															
Σεπτέμβρης																
1965 - 1966	Οκτώβριος	4.67	5.72	5.72												
	Νοέμβριος	0.00	5.72													
	Δεκέμβριος															
	Ιανουάριος															
	Φεβρουάριος															
	Μάρτιος															
	Απρίλιος															
	Μάιος															
	Ιούνιος															
	Ιούλιος															
	Αύγουστος															
Σεπτέμβρης																
1966 - 1967	Οκτώβριος	4.36	5.92	5.92	4.36	12.79	12.79									
	Νοέμβριος	0.00	5.92		0.00	12.79										
	Δεκέμβριος															
	Ιανουάριος															
	Φεβρουάριος															
	Μάρτιος															
	Απρίλιος															
	Μάιος															
	Ιούνιος															
	Ιούλιος															
	Αύγουστος															
Σεπτέμβρης																

Πίνακας 4.5.1.1 : Υπολογισμός Αθροιστικών Καμπύλων Εισροής-Ζήτησης (Smax = 120 - aG = 20%)

1.08 εκατ.μ3

Υδρολογικό Έτος	Μήνας	1 έτος			2 έτη			3 έτη			4 έτη			5 έτη															
		minR/ έτος	maxR/ έτος	Αθροιστική ετήσια	minR/ έτος	maxR/ έτος	Αθροιστική ετήσια	minR/ έτος	maxR/ έτος	Αθροιστική ετήσια	minR/ έτος	maxR/ έτος	Αθροιστική ετήσια	minR/ έτος	maxR/ έτος	Αθροιστική ετήσια													
1967 - 1968	Οκτώβριος	4.95	12.79	12.79				4.95	22.26	22.26																			
	Νοέμβριος	0.00	12.79					0.00	22.26																				
	Δεκέμβριος																												
	Ιανουάριος																												
	Φεβρουάριος																												
	Μάρτιος																												
	Απρίλιος																												
	Μάιος																												
	Ιούνιος																												
	Ιούλιος																												
	Αύγουστος																												
	Σεπτέμβρης																												
1968 - 1969	Οκτώβριος	11.98	19.42	19.42	11.98	22.26	22.26				11.98	35.03	35.03																
	Νοέμβριος	0.00	19.42		0.00	22.26					0.00	35.03																	
	Δεκέμβριος																												
	Ιανουάριος																												
	Φεβρουάριος																												
	Μάρτιος																												
	Απρίλιος																												
	Μάιος																												
	Ιούνιος																												
	Ιούλιος																												
	Αύγουστος																												
	Σεπτέμβρης																												
1969 - 1970	Οκτώβριος	18.52	22.26	22.26																									
	Νοέμβριος	0.00	22.26														0.00	22.26	18.52	46.22	46.22								
	Δεκέμβριος																												
	Ιανουάριος																												
	Φεβρουάριος																												
	Μάρτιος																												
	Απρίλιος																												
	Μάιος																												
	Ιούνιος																												
	Ιούλιος																												
	Αύγουστος																												
	Σεπτέμβρης																												

Πίνακας 4.5.1.1 : Υπολογισμός Αθροιστικών Καμπύλων Εισροής-Ζήτησης (Smax = 120 - aG = 20%)

1.08 εκατ.μ3

Υδρολογικό Έτος	Μήνας	1 έτος			2 έτη			3 έτη			4 έτη			5 έτη		
		minR/έτος	maxR/έτος	Αθροιστική ετήσια	minR/έτος	maxR/έτος	Αθροιστική ετήσια	minR/έτος	maxR/έτος	Αθροιστική ετήσια	minR/έτος	maxR/έτος	Αθροιστική ετήσια	minR/έτος	maxR/έτος	Αθροιστική ετήσια
1970 - 1971	Οκτώβριος	21.23	28.77	28.77	21.23	35.03	35.03	21.23	44.52	44.52						
	Νοέμβριος	0.00	28.77		0.00	35.03		0.00	44.52							
	Δεκέμβριος															
	Ιανουάριος															
	Φεβρουάριος															
	Μάρτιος															
	Απρίλιος															
	Μάιος															
	Ιούνιος															
	Ιούλιος															
	Αύγουστος															
	Σεπτέμβριος															
1971 - 1972	Οκτώβριος	27.80	35.03	35.03												
	Νοέμβριος	0.00	35.03													
	Δεκέμβριος															
	Ιανουάριος															
	Φεβρουάριος															
	Μάρτιος															
	Απρίλιος															
	Μάιος															
	Ιούνιος															
	Ιούλιος															
	Αύγουστος															
	Σεπτέμβριος															
1972 - 1973	Οκτώβριος	34.00	44.52	44.52	34.00	46.22	46.22				34.00	54.58	54.58			
	Νοέμβριος	0.00	44.52		0.00	46.22		0.00	54.58							
	Δεκέμβριος															
	Ιανουάριος															
	Φεβρουάριος															
	Μάρτιος															
	Απρίλιος															
	Μάιος															
	Ιούνιος															
	Ιούλιος															
	Αύγουστος															
	Σεπτέμβριος															



Πίνακας 4.5.1.1 : Υπολογισμός Αθροιστικών Καμπύλων Εισροής-Ζήτησης (Smax = 120 - aG = 20%)

1.08 εκατ.μ3

Υδρολογικό Έτος	Μήνας	1 έτος			2 έτη			3 έτη			4 έτη			5 έτη																	
		minR/ έτος	maxR/ έτος	Αθροιστική ετήσια	minR/ έτος	maxR/ έτος	Αθροιστική ετήσια	minR/ έτος	maxR/ έτος	Αθροιστική ετήσια	minR/ έτος	maxR/ έτος	Αθροιστική ετήσια	minR/ έτος	maxR/ έτος	Αθροιστική ετήσια															
1973 - 1974	Οκτώβριος	43.50	46.22	46.22				43.50	54.58	54.58																					
	Νοέμβριος	0.00	46.22					0.00	54.58																						
	Δεκέμβριος																														
	Ιανουάριος																														
	Φεβρουάριος																														
	Μάρτιος																														
	Απρίλιος																														
	Μάιος																														
	Ιούνιος																														
	Ιούλιος																														
	Αύγουστος																														
Σεπτέμβριος																															
1974 - 1975	Οκτώβριος	44.35	45.41	45.41	44.17	54.58	54.58																								
	Νοέμβριος	0.00	45.41		0.00	54.58																									
	Δεκέμβριος																														
	Ιανουάριος																														
	Φεβρουάριος																														
	Μάρτιος																														
	Απρίλιος																														
	Μάιος																														
	Ιούνιος																														
	Ιούλιος																														
	Αύγουστος																														
Σεπτέμβριος																															
1975 - 1976	Οκτώβριος	44.17	54.58	54.58																											
	Νοέμβριος	0.00	54.58																												
	Δεκέμβριος																														
	Ιανουάριος																														
	Φεβρουάριος																														
	Μάρτιος																														
	Απρίλιος																														
	Μάιος																														
	Ιούνιος																														
	Ιούλιος																														
	Αύγουστος																														
Σεπτέμβριος																															

Πίνακας 4.5.1.1 : Υπολογισμός Αθροιστικών Καμπύλων Εισροής-Ζήτησης (Smax = 120 - aG = 20%)

1.08 εκατ. m3

Υδρολογικό Έτος	Μήνας	1 έτος			2 έτη			3 έτη			4 έτη			5 έτη			
		minR/ έτος	maxR/ έτος	Αθροιστική ετήσια	minR/ έτος	maxR/ έτος	Αθροιστική ετήσια	minR/ έτος	maxR/ έτος	Αθροιστική ετήσια	minR/ έτος	maxR/ έτος	Αθροιστική ετήσια	minR/ έτος	maxR/ έτος	Αθροιστική ετήσια	
1976 -1977	Οκτώβριος	53.86	58.52	58.52	53.86	67.28	67.28	53.86	71.07	71.07	53.86	77.83	77.83				
	Νοέμβριος	0.00	58.52		0.00	67.28		0.00	71.07		0.00	77.83					
	Δεκέμβριος																
	Ιανουάριος																
	Φεβρουάριος																
	Μάρτιος																
	Απρίλιος																
	Μάιος																
	Ιούνιος																
	Ιούλιος																
	Αύγουστος																
Σεπτέμβριος																	
1977 - 1978	Οκτώβριος	57.55	67.28	67.28													
	Νοέμβριος	0.00	67.28														
	Δεκέμβριος																
	Ιανουάριος																
	Φεβρουάριος																
	Μάρτιος																
	Απρίλιος																
	Μάιος																
	Ιούνιος																
	Ιούλιος																
	Αύγουστος																
Σεπτέμβριος																	
1978 - 1979	Οκτώβριος	66.56	71.07	71.07	66.56	77.83	77.83										
	Νοέμβριος	0.00	71.07		0.00	77.83											
	Δεκέμβριος																
	Ιανουάριος																
	Φεβρουάριος																
	Μάρτιος																
	Απρίλιος																
	Μάιος																
	Ιούνιος																
	Ιούλιος																
	Αύγουστος																
Σεπτέμβριος																	

Πίνακας 4.5.1.1 : Υπολογισμός Αθροιστικών Καμπύλων Εισροής-Ζήτησης (Smax = 120 - aG = 20%)

1.08 εκατ.μ3

Υδρολογικό Έτος	Μήνας	1 έτος			2 έτη			3 έτη			4 έτη			5 έτη							
		minR/έτος	maxR/έτος	Αθροιστική ετήσια	minR/έτος	maxR/έτος	Αθροιστική ετήσια	minR/έτος	maxR/έτος	Αθροιστική ετήσια	minR/έτος	maxR/έτος	Αθροιστική ετήσια	minR/έτος	maxR/έτος	Αθροιστική ετήσια					
1979 - 1980	Οκτώβριος	70.19	77.83	77.83				70.19	95.58	95.58											
	Νοέμβριος	0.00	77.83					0.00	95.58								70.19	107.25	107.25		
	Δεκέμβριος																				
	Ιανουάριος																				
	Φεβρουάριος																				
	Μάρτιος																				
	Απρίλιος																				
	Μάιος																				
	Ιούνιος																				
	Ιούλιος																				
	Αύγουστος																				
	Σεπτέμβριος																				
1980 - 1981	Οκτώβριος	76.93	86.75	86.75	76.93	95.58	95.58														
	Νοέμβριος	0.00	86.75		0.00	95.58											76.93	107.25	107.25		
	Δεκέμβριος																				
	Ιανουάριος																				
	Φεβρουάριος																				
	Μάρτιος																				
	Απρίλιος																				
	Μάιος																				
	Ιούνιος																				
	Ιούλιος																				
	Αύγουστος																				
	Σεπτέμβριος																				
1981 - 1982	Οκτώβριος	85.78	95.58	95.58																	
	Νοέμβριος	0.00	95.58																		
	Δεκέμβριος																				
	Ιανουάριος																				
	Φεβρουάριος																				
	Μάρτιος																				
	Απρίλιος																				
	Μάιος																				
	Ιούνιος																				
	Ιούλιος																				
	Αύγουστος																				
	Σεπτέμβριος																				

Πίνακας 4.5.1.1 : Υπολογισμός Αθροιστικών Καμπύλων Εισροής-Ζήτησης (Smax = 120 - aG = 20%)

1.08 εκατ.μ3

Υδρολογικό Έτος	Μήνας	1 έτος			2 έτη			3 έτη			4 έτη			5 έτη		
		minR/ έτος	maxR/ έτος	Αθροιστική ετήσια	minR/ έτος	maxR/ έτος	Αθροιστική ετήσια	minR/ έτος	maxR/ έτος	Αθροιστική ετήσια	minR/ έτος	maxR/ έτος	Αθροιστική ετήσια	minR/ έτος	maxR/ έτος	Αθροιστική ετήσια
1982 - 1983	Οκτώβριος	94.64	99.14	99.14	94.64	107.25	107.25	94.64	115.69	115.69						
	Νοέμβριος	0.00	99.14		0.00	107.25		0.00	115.69							
	Δεκέμβριος															
	Ιανουάριος															
	Φεβρουάριος															
	Μάρτιος															
	Απρίλιος															
	Μάιος															
	Ιούνιος															
	Ιούλιος															
	Αύγουστος															
	Σεπτέμβρης															
1983 - 1984	Οκτώβριος	98.23	107.25	107.25												
	Νοέμβριος	0.00	107.25													
	Δεκέμβριος															
	Ιανουάριος															
	Φεβρουάριος															
	Μάρτιος															
	Απρίλιος															
	Μάιος															
	Ιούνιος															
	Ιούλιος															
	Αύγουστος															
	Σεπτέμβρης															
1984 - 1985	Οκτώβριος	106.38	115.69	115.69	106.38	116.59	116.59				106.38	121.10	121.10	106.38	123.15	123.15
	Νοέμβριος	0.00	115.69		0.00	116.59		0.00	121.10	0.00	123.15					
	Δεκέμβριος															
	Ιανουάριος															
	Φεβρουάριος															
	Μάρτιος															
	Απρίλιος															
	Μάιος															
	Ιούνιος															
	Ιούλιος															
	Αύγουστος															
	Σεπτέμβρης															

Πίνακας 4.5.1.1 : Υπολογισμός Αθροιστικών Καμπύλων Εισροής-Ζήτησης (Smax = 120 - aG = 20%)

1.08 εκατ.μ3

Υδρολογικό Έτος	Μήνας	1 έτος			2 έτη			3 έτη			4 έτη			5 έτη				
		minR/ έτος	maxR/ έτος	Αθροιστική ετήσια	minR/ έτος	maxR/ έτος	Αθροιστική ετήσια	minR/ έτος	maxR/ έτος	Αθροιστική ετήσια	minR/ έτος	maxR/ έτος	Αθροιστική ετήσια	minR/ έτος	maxR/ έτος	Αθροιστική ετήσια		
1985 - 1986	Οκτώβριος	114.66	116.59	116.59				114.66	121.10	121.10								
	Νοέμβριος	0.00	116.59					0.00	121.10									
	Δεκέμβριος																	
	Ιανουάριος																	
	Φεβρουάριος																	
	Μάρτιος																	
	Απρίλιος																	
	Μάιος																	
	Ιούνιος																	
	Ιούλιος																	
	Αύγουστος																	
	Σεπτέμβρης																	
1986 - 1987	Οκτώβριος	115.38	116.26	116.26	115.33	121.10	121.10											
	Νοέμβριος	0.00	116.26														0.00	121.10
	Δεκέμβριος																	
	Ιανουάριος																	
	Φεβρουάριος																	
	Μάρτιος																	
	Απρίλιος																	
	Μάιος																	
	Ιούνιος																	
	Ιούλιος																	
	Αύγουστος																	
	Σεπτέμβρης																	
1987 - 1988	Οκτώβριος	115.33	121.10	121.10														
	Νοέμβριος	0.00	121.10															
	Δεκέμβριος																	
	Ιανουάριος																	
	Φεβρουάριος																	
	Μάρτιος																	
	Απρίλιος																	
	Μάιος																	
	Ιούνιος																	
	Ιούλιος																	
	Αύγουστος																	
	Σεπτέμβρης																	

Πίνακας 4.5.1.1 : Υπολογισμός Αθροιστικών Καμπύλων Εισροής-Ζήτησης (Smax = 120 - aG = 20%)

1.08 εκατ.μ3

Υδρολογικό Έτος	Μήνας	1 έτος			2 έτη			3 έτη			4 έτη			5 έτη												
		minR/ έτος	maxR/ έτος	Αθροιστική ετήσια	minR/ έτος	maxR/ έτος	Αθροιστική ετήσια	minR/ έτος	maxR/ έτος	Αθροιστική ετήσια	minR/ έτος	maxR/ έτος	Αθροιστική ετήσια	minR/ έτος	maxR/ έτος	Αθροιστική ετήσια										
1988 - 1989	Οκτώβριος	120.20	123.15	123.15	120.20	123.15	123.15	120.20	124.65	124.65	120.20	129.55	129.55													
	Νοέμβριος	0.00	123.15		0.00	123.15		0.00	124.65		0.00	129.55														
	Δεκέμβριος																									
	Ιανουάριος																									
	Φεβρουάριος																									
	Μάρτιος																									
	Απρίλιος																									
	Μάιος																									
	Ιούνιος																									
	Ιούλιος																									
	Αύγουστος																									
	Σεπτέμβρης																									
1989 - 1990	Οκτώβριος	121.10	122.16	122.16										120.80	137.41	137.41										
	Νοέμβριος	0.00	122.16											0.00	137.41											
	Δεκέμβριος																									
	Ιανουάριος																									
	Φεβρουάριος																									
	Μάρτιος																									
	Απρίλιος																									
	Μάιος																									
	Ιούνιος																									
	Ιούλιος																									
	Αύγουστος																									
	Σεπτέμβρης																									
1990 - 1991	Οκτώβριος	120.80	124.65	124.65	120.80	129.55	129.55																			
	Νοέμβριος	0.00	124.65		0.00	129.55																				
	Δεκέμβριος																									
	Ιανουάριος																									
	Φεβρουάριος																									
	Μάρτιος																									
	Απρίλιος																									
	Μάιος																									
	Ιούνιος																									
	Ιούλιος																									
	Αύγουστος																									
	Σεπτέμβρης																									

Πίνακας 4.5.1.1 : Υπολογισμός Αθροιστικών Καμπύλων Εισροής-Ζήτησης (Smax = 120 - aG = 20%)

1.08 εκατ. m3

Υδρολογικό Έτος	Μήνας	1 έτος			2 έτη			3 έτη			4 έτη			5 έτη				
		minR/έτος	maxR/έτος	Αθροιστική ετήσια	minR/έτος	maxR/έτος	Αθροιστική ετήσια	minR/έτος	maxR/έτος	Αθροιστική ετήσια	minR/έτος	maxR/έτος	Αθροιστική ετήσια	minR/έτος	maxR/έτος	Αθροιστική ετήσια		
1991 - 1992	Οκτώβριος	123.84	129.55	129.55				123.84	137.41	137.41								
	Νοέμβριος	0.00	129.55					0.00	137.41									
	Δεκέμβριος																	
	Ιανουάριος																	
	Φεβρουάριος																	
	Μάρτιος																	
	Απρίλιος																	
	Μάιος																	
	Ιούνιος																	
	Ιούλιος																	
	Αύγουστος																	
	Σεπτέμβρης																	
1992 - 1993	Οκτώβριος	128.53	130.48	130.48	128.53	137.41	137.41				128.53	149.06	149.06					
	Νοέμβριος	0.00	130.48		0.00	137.41					0.00	149.06						
	Δεκέμβριος																	
	Ιανουάριος																	
	Φεβρουάριος																	
	Μάρτιος																	
	Απρίλιος																	
	Μάιος																	
	Ιούνιος																	
	Ιούλιος																	
	Αύγουστος																	
	Σεπτέμβρης																	
1993 - 1994	Οκτώβριος	129.61	137.41	137.41														
	Νοέμβριος	0.00	137.41															
	Δεκέμβριος																	
	Ιανουάριος																	
	Φεβρουάριος																	
	Μάρτιος																	
	Απρίλιος																	
	Μάιος																	
	Ιούνιος																	
	Ιούλιος																	
	Αύγουστος																	
	Σεπτέμβρης																	

Πίνακας 4.5.1.1 : Υπολογισμός Αθροιστικών Καμπύλων Εισροής-Ζήτησης (Smax = 120 - aG = 20%)

1.08 εκατ. m3

Υδρολογικό Έτος	Μήνας	1 έτος			2 έτη			3 έτη			4 έτη			5 έτη		
		minR/ έτος	maxR/ έτος	Αθροιστική ετήσια	minR/ έτος	maxR/ έτος	Αθροιστική ετήσια	minR/ έτος	maxR/ έτος	Αθροιστική ετήσια	minR/ έτος	maxR/ έτος	Αθροιστική ετήσια	minR/ έτος	maxR/ έτος	Αθροιστική ετήσια
1994 - 1995	Οκτώβριος	136.50	143.19	143.19	136.50	149.06	149.06	136.50	149.06	149.06				136.50	149.06	149.06
	Νοέμβριος	0.00	143.19		0.00	149.06		0.00	149.06		0.00	149.06				
	Δεκέμβριος															
	Ιανουάριος															
	Φεβρουάριος															
	Μάρτιος															
	Απρίλιος															
	Μάιος															
	Ιούνιος															
	Ιούλιος															
	Αύγουστος															
	Σεπτέμβρης															
1995 - 1996	Οκτώβριος	142.23	149.06	149.06			149.06			149.06						149.06
	Νοέμβριος	0.00	149.06													
	Δεκέμβριος															
	Ιανουάριος															
	Φεβρουάριος															
	Μάρτιος															
	Απρίλιος															
	Μάιος															
	Ιούνιος															
	Ιούλιος															
	Αύγουστος															
	Σεπτέμβρης															
		<b>minVλ=</b>	<b>5.72</b>		<b>minVλ=</b>	<b>6.68</b>		<b>minVλ=</b>	<b>6.68</b>		<b>minVλ=</b>	<b>12.94</b>		<b>minVλ=</b>	<b>19.57</b>	
		<b>maxVλ=</b>	<b>149.06</b>		<b>maxVλ=</b>	<b>149.06</b>		<b>maxVλ=</b>	<b>149.06</b>		<b>maxVλ=</b>	<b>149.06</b>		<b>maxVλ=</b>	<b>149.06</b>	



**Διάγραμμα 4.5.1.1:**  
**Όγκος Εισροής Ύδατος Χρονικού Μήκους 32 Ετών ( $S_{max}=120-aG=25\%$ )**

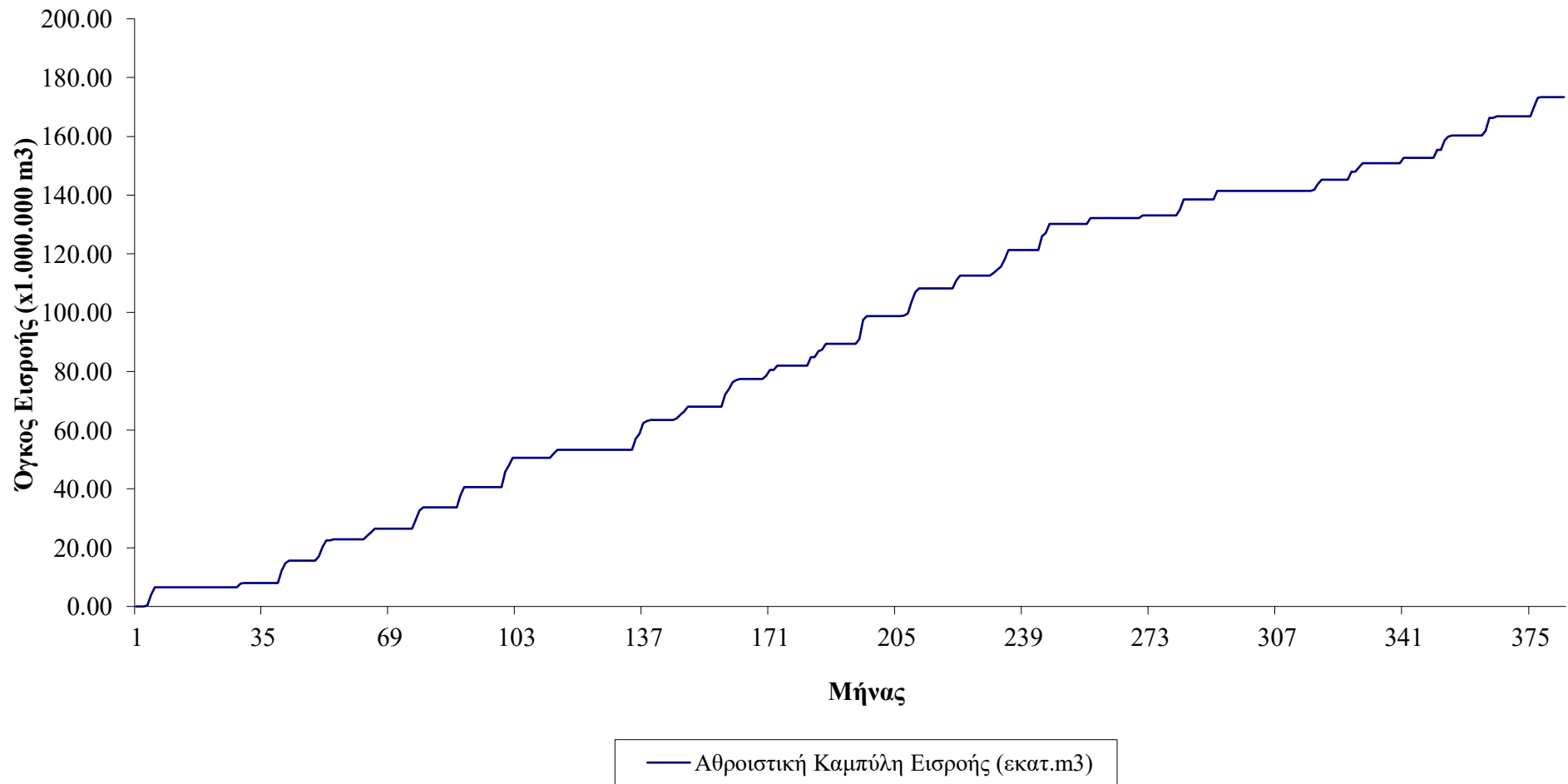

Πίνακας 4.5.1.1 : Υπολογισμός Αθροιστικών Καμπύλων Εισροής-Ζήτησης (Smax = 120 - aG = 25%)

Υδρολογικό Έτος	Μήνας	A/A Μηνών	Μηνιαίος Όγκος Απορροής V (εκατ. m3/μήνα)	Αθροιστική Καμπύλη Εισροής (εκατ.m3)	Μηνιαία ζήτηση για ετήσιο όγκο ζήτησης 1,41 εκ.μ3 (εκ.μ3/ μήνα)	Αθροιστική Καμπύλη Ζήτησης (για ετήσιο όγκο ζήτησης 1,41 εκ.μ3)	Πλεονάζων αθροιστικός ετήσιος όγκος (ετήσιας ζήτησης 1,41 εκατ.μ3)	Μηνιαία ζήτηση για ετήσιο όγκο ζήτησης 1,85 εκ.μ3 (εκ.μ3/ μήνα)	Αθροιστική Καμπύλη Ζήτησης (για ετήσιο όγκο ζήτησης 1,85 εκ.μ3)	Πλεονάζων αθροιστικός ετήσιος όγκος (ετήσιας ζήτησης 1,85 εκατ.μ3)	Μηνιαία ζήτηση για ετήσιο όγκο ζήτησης 1,08 εκ.μ3 (εκ.μ3/ μήνα)	Αθροιστική Καμπύλη Ζήτησης (για ετήσιο όγκο ζήτησης 1,08 εκ.μ3)	Πλεονάζων αθροιστικός ετήσιος όγκος (ετήσιας ζήτησης 1,08 εκατ.μ3)
1964 - 1965	Οκτώβριος	1	0.00	0.00	0.1175	0.0000	0.0000	0.1542	0.0000	0.0000	0.0904	0.0000	0.0000
	Νοέμβριος	2	0.00	0.00	0.1175	0.1175	-0.1175	0.1542	0.1542	-0.1542	0.0904	0.0904	-0.0904
	Δεκέμβριος	3	0.00	0.00	0.0783	0.1958	-0.1958	0.1028	0.2569	-0.2569	0.0603	0.1507	-0.1507
	Ιανουάριος	4	0.38	0.38	0.0783	0.2742	0.1014	0.1028	0.3597	0.0159	0.0603	0.2110	0.1646
	Φεβρουάριος	5	3.53	3.91	0.0783	0.3525	3.5554	0.1028	0.4625	3.4454	0.0603	0.2713	3.6367
	Μάρτιος	6	2.53	6.44	0.0783	0.4308	6.0057	0.1028	0.5653	5.8713	0.0603	0.3315	6.1050
	Απρίλιος	7	0.00	6.44	0.1175	0.5483	5.8882	0.1542	0.7194	5.7171	0.0904	0.4219	6.0146
	Μάιος	8	0.00	6.44	0.1175	0.6658	5.7707	0.1542	0.8736	5.5630	0.0904	0.5124	5.9242
	Ιούνιος	9	0.00	6.44	0.1763	0.8421	5.5945	0.2313	1.1049	5.3317	0.1356	0.6480	5.7886
	Ιούλιος	10	0.00	6.44	0.1763	1.0183	5.4182	0.2313	1.3361	5.1005	0.1356	0.7836	5.6530
	Αύγουστος	11	0.00	6.44	0.1763	1.1946	5.2420	0.2313	1.5674	4.8692	0.1356	0.9192	5.5173
	Σεπτέμβρης	12	0.00	6.44	0.1763	1.3708	5.0657	0.2313	1.7986	4.6380	0.1356	1.0549	5.3817
1965 - 1966	Οκτώβριος	13	0.00	6.44	0.1175	1.4883	4.9482	0.1542	1.9528	4.4838	0.0904	1.1453	5.2913
	Νοέμβριος	14	0.00	6.44	0.1175	1.6058	4.8307	0.1542	2.1069	4.3296	0.0904	1.2357	5.2009
	Δεκέμβριος	15	0.00	6.44	0.0783	1.6842	4.7524	0.1028	2.2097	4.2269	0.0603	1.2960	5.1406
	Ιανουάριος	16	0.00	6.44	0.0783	1.7625	4.6741	0.1028	2.3125	4.1241	0.0603	1.3563	5.0803
	Φεβρουάριος	17	0.00	6.44	0.0783	1.8408	4.5957	0.1028	2.4153	4.0213	0.0603	1.4165	5.0200
	Μάρτιος	18	0.00	6.44	0.0783	1.9192	4.5174	0.1028	2.5181	3.9185	0.0603	1.4768	4.9598
	Απρίλιος	19	0.00	6.44	0.1175	2.0367	4.3999	0.1542	2.6722	3.7644	0.0904	1.5672	4.8694
	Μάιος	20	0.00	6.44	0.1175	2.1542	4.2824	0.1542	2.8264	3.6102	0.0904	1.6576	4.7789
	Ιούνιος	21	0.00	6.44	0.1763	2.3304	4.1062	0.2313	3.0576	3.3789	0.1356	1.7933	4.6433
	Ιούλιος	22	0.00	6.44	0.1763	2.5067	3.9299	0.2313	3.2889	3.1477	0.1356	1.9289	4.5077
	Αύγουστος	23	0.00	6.44	0.1763	2.6829	3.7537	0.2313	3.5201	2.9164	0.1356	2.0645	4.3721
	Σεπτέμβρης	24	0.00	6.44	0.1763	2.8592	3.5774	0.2313	3.7514	2.6852	0.1356	2.2001	4.2364
1966 - 1967	Οκτώβριος	25	0.00	6.44	0.1175	2.9767	3.4599	0.1542	3.9056	2.5310	0.0904	2.2906	4.1460
	Νοέμβριος	26	0.00	6.44	0.1175	3.0942	3.3424	0.1542	4.0597	2.3769	0.0904	2.3810	4.0556
	Δεκέμβριος	27	0.00	6.44	0.0783	3.1725	3.2641	0.1028	4.1625	2.2741	0.0603	2.4413	3.9953
	Ιανουάριος	28	0.00	6.44	0.0783	3.2508	3.1857	0.1028	4.2653	2.1713	0.0603	2.5015	3.9350
	Φεβρουάριος	29	1.43	7.86	0.0783	3.3292	4.5357	0.1028	4.3681	3.4968	0.0603	2.5618	5.3030
	Μάρτιος	30	0.14	8.01	0.0783	3.4075	4.5997	0.1028	4.4708	3.5364	0.0603	2.6221	5.3852
	Απρίλιος	31	0.00	8.01	0.1175	3.5250	4.4822	0.1542	4.6250	3.3822	0.0904	2.7125	5.2947
	Μάιος	32	0.00	8.01	0.1175	3.6425	4.3647	0.1542	4.7792	3.2281	0.0904	2.8029	5.2043
	Ιούνιος	33	0.00	8.01	0.1763	3.8188	4.1885	0.2313	5.0104	2.9968	0.1356	2.9385	5.0687
	Ιούλιος	34	0.00	8.01	0.1763	3.9950	4.0122	0.2313	5.2417	2.7656	0.1356	3.0742	4.9331
	Αύγουστος	35	0.00	8.01	0.1763	4.1713	3.8360	0.2313	5.4729	2.5343	0.1356	3.2098	4.7974
	Σεπτέμβρης	36	0.00	8.01	0.1763	4.3475	3.6597	0.2313	5.7042	2.3031	0.1356	3.3454	4.6618

Πίνακας 4.5.1.1 : Υπολογισμός Αθροιστικών Καμπύλων Εισροής-Ζήτησης (Smax = 120 - aG = 25%)

Υδρολογικό Έτος	Μήνας	A/A Μηνών	Μηνιαίος Όγκος Απορροής V (εκατ. m3/μήνα)	Αθροιστική Καμπύλη Εισροής (εκατ.m3)	Μηνιαία ζήτηση για ετήσιο όγκο ζήτησης 1,41 εκ.μ3 (εκ.μ3/ μήνα)	Αθροιστική Καμπύλη Ζήτησης (για ετήσιο όγκο ζήτησης 1,41 εκ.μ3)	Πλεονάζων αθροιστικός ετήσιος όγκος (ετήσιας ζήτησης 1,41 εκατ.μ3)	Μηνιαία ζήτηση για ετήσιο όγκο ζήτησης 1,85 εκ.μ3 (εκ.μ3/ μήνα)	Αθροιστική Καμπύλη Ζήτησης (για ετήσιο όγκο ζήτησης 1,85 εκ.μ3)	Πλεονάζων αθροιστικός ετήσιος όγκος (ετήσιας ζήτησης 1,85 εκατ.μ3)	Μηνιαία ζήτηση για ετήσιο όγκο ζήτησης 1,08 εκ.μ3 (εκ.μ3/ μήνα)	Αθροιστική Καμπύλη Ζήτησης (για ετήσιο όγκο ζήτησης 1,08 εκ.μ3)	Πλεονάζων αθροιστικός ετήσιος όγκος (ετήσιας ζήτησης 1,08 εκατ.μ3)
1967 - 1968	Οκτώβριος	37	0.00	8.01	0.1175	4.4650	3.5422	0.1542	5.8583	2.1489	0.0904	3.4358	4.5714
	Νοέμβριος	38	0.00	8.01	0.1175	4.5825	3.4247	0.1542	6.0125	1.9947	0.0904	3.5263	4.4810
	Δεκέμβριος	39	0.00	8.01	0.0783	4.6608	3.3464	0.1028	6.1153	1.8920	0.0603	3.5865	4.4207
	Ιανουάριος	40	4.05	12.06	0.0783	4.7392	7.3177	0.1028	6.2181	5.8388	0.0603	3.6468	8.4101
	Φεβρουάριος	41	2.63	14.69	0.0783	4.8175	9.8740	0.1028	6.3208	8.3707	0.0603	3.7071	10.9844
	Μάρτιος	42	0.83	15.52	0.0783	4.8958	10.6257	0.1028	6.4236	9.0980	0.0603	3.7674	11.7542
	Απρίλιος	43	0.00	15.52	0.1175	5.0133	10.5082	0.1542	6.5778	8.9438	0.0904	3.8578	11.6638
	Μάιος	44	0.00	15.52	0.1175	5.1308	10.3907	0.1542	6.7319	8.7896	0.0904	3.9482	11.5734
	Ιούνιος	45	0.00	15.52	0.1763	5.3071	10.2145	0.2313	6.9632	8.5584	0.1356	4.0838	11.4378
	Ιούλιος	46	0.00	15.52	0.1763	5.4833	10.0382	0.2313	7.1944	8.3271	0.1356	4.2194	11.3021
Αύγουστος	47	0.00	15.52	0.1763	5.6596	9.8620	0.2313	7.4257	8.0959	0.1356	4.3551	11.1665	
Σεπτέμβρης	48	0.00	15.52	0.1763	5.8358	9.6857	0.2313	7.6569	7.8646	0.1356	4.4907	11.0309	
1968 - 1969	Οκτώβριος	49	0.00	15.52	0.1175	5.9533	9.5682	0.1542	7.8111	7.7105	0.0904	4.5811	10.9405
	Νοέμβριος	50	1.43	16.95	0.1175	6.0708	10.8837	0.1542	7.9653	8.9893	0.0904	4.6715	12.2830
	Δεκέμβριος	51	3.36	20.31	0.0783	6.1492	14.1645	0.1028	8.0681	12.2456	0.0603	4.7318	15.5819
	Ιανουάριος	52	2.09	22.41	0.0783	6.2275	16.1794	0.1028	8.1708	14.2360	0.0603	4.7921	17.6148
	Φεβρουάριος	53	0.00	22.41	0.0783	6.3058	16.1010	0.1028	8.2736	14.1333	0.0603	4.8524	17.5545
	Μάρτιος	54	0.41	22.81	0.0783	6.3842	16.4291	0.1028	8.3764	14.4369	0.0603	4.9126	17.9006
	Απρίλιος	55	0.00	22.81	0.1175	6.5017	16.3116	0.1542	8.5306	14.2827	0.0904	5.0031	17.8102
	Μάιος	56	0.00	22.81	0.1175	6.6192	16.1941	0.1542	8.6847	14.1285	0.0904	5.0935	17.7198
	Ιούνιος	57	0.00	22.81	0.1763	6.7954	16.0178	0.2313	8.9160	13.8973	0.1356	5.2291	17.5842
	Ιούλιος	58	0.00	22.81	0.1763	6.9717	15.8416	0.2313	9.1472	13.6660	0.1356	5.3647	17.4485
Αύγουστος	59	0.00	22.81	0.1763	7.1479	15.6653	0.2313	9.3785	13.4348	0.1356	5.5003	17.3129	
Σεπτέμβρης	60	0.00	22.81	0.1763	7.3242	15.4891	0.2313	9.6097	13.2035	0.1356	5.6360	17.1773	
1969 - 1970	Οκτώβριος	61	0.00	22.81	0.1175	7.4417	15.3716	0.1542	9.7639	13.0494	0.0904	5.7264	17.0869
	Νοέμβριος	62	0.00	22.81	0.1175	7.5592	15.2541	0.1542	9.9181	12.8952	0.0904	5.8168	16.9964
	Δεκέμβριος	63	1.37	24.18	0.0783	7.6375	16.5448	0.1028	10.0208	14.1615	0.0603	5.8771	18.3052
	Ιανουάριος	64	1.05	25.23	0.0783	7.7158	17.5177	0.1028	10.1236	15.1099	0.0603	5.9374	19.2962
	Φεβρουάριος	65	1.26	26.49	0.0783	7.7942	18.6968	0.1028	10.2264	16.2646	0.0603	5.9976	20.4934
	Μάρτιος	66	0.00	26.49	0.0783	7.8725	18.6185	0.1028	10.3292	16.1618	0.0603	6.0579	20.4331
	Απρίλιος	67	0.00	26.49	0.1175	7.9900	18.5010	0.1542	10.4833	16.0077	0.0904	6.1483	20.3427
	Μάιος	68	0.00	26.49	0.1175	8.1075	18.3835	0.1542	10.6375	15.8535	0.0904	6.2388	20.2523
	Ιούνιος	69	0.00	26.49	0.1763	8.2837	18.2073	0.2313	10.8688	15.6223	0.1356	6.3744	20.1166
	Ιούλιος	70	0.00	26.49	0.1763	8.4600	18.0310	0.2313	11.1000	15.3910	0.1356	6.5100	19.9810
	Αύγουστος	71	0.00	26.49	0.1763	8.6362	17.8548	0.2313	11.3313	15.1598	0.1356	6.6456	19.8454
	Σεπτέμβρης	72	0.00	26.49	0.1763	8.8125	17.6785	0.2313	11.5625	14.9285	0.1356	6.7813	19.7098

Πίνακας 4.5.1.1 : Υπολογισμός Αθροιστικών Καμπύλων Εισροής-Ζήτησης (Smax = 120 - aG = 25%)

Υδρολογικό Έτος	Μήνας	A/A Μηνών	Μηνιαίος Όγκος Απορροής V (εκατ. m3/μήνα)	Αθροιστική Καμπύλη Εισροής (εκατ.m3)	Μηνιαία ζήτηση για ετήσιο όγκο ζήτησης 1,41 εκ.μ3 (εκ.μ3/ μήνα)	Αθροιστική Καμπύλη Ζήτησης (για ετήσιο όγκο ζήτησης 1,41 εκ.μ3)	Πλεονάζων αθροιστικός ετήσιος όγκος (ετήσιας ζήτησης 1,41 εκατ.μ3)	Μηνιαία ζήτηση για ετήσιο όγκο ζήτησης 1,85 εκ.μ3 (εκ.μ3/ μήνα)	Αθροιστική Καμπύλη Ζήτησης (για ετήσιο όγκο ζήτησης 1,85 εκ.μ3)	Πλεονάζων αθροιστικός ετήσιος όγκος (ετήσιας ζήτησης 1,85 εκατ.μ3)	Μηνιαία ζήτηση για ετήσιο όγκο ζήτησης 1,08 εκ.μ3 (εκ.μ3/ μήνα)	Αθροιστική Καμπύλη Ζήτησης (για ετήσιο όγκο ζήτησης 1,08 εκ.μ3)	Πλεονάζων αθροιστικός ετήσιος όγκος (ετήσιας ζήτησης 1,08 εκατ.μ3)
1970 - 1971	Οκτώβριος	73	0.00	26.49	0.1175	8.9300	17.5610	0.1542	11.7167	14.7743	0.0904	6.8717	19.6193
	Νοέμβριος	74	0.00	26.49	0.1175	9.0475	17.4435	0.1542	11.8708	14.6202	0.0904	6.9621	19.5289
	Δεκέμβριος	75	0.00	26.49	0.0783	9.1258	17.3652	0.1028	11.9736	14.5174	0.0603	7.0224	19.4686
	Ιανουάριος	76	3.00	29.49	0.0783	9.2042	20.2822	0.1028	12.0764	17.4100	0.0603	7.0826	22.4038
	Φεβρουάριος	77	3.11	32.60	0.0783	9.2825	23.3138	0.1028	12.1792	20.4171	0.0603	7.1429	25.4533
	Μάρτιος	78	1.12	33.72	0.0783	9.3608	24.3608	0.1028	12.2819	21.4389	0.0603	7.2032	26.5177
	Απρίλιος	79	0.00	33.72	0.1175	9.4783	24.2425	0.1542	12.4361	21.2848	0.0904	7.2936	26.4273
	Μάιος	80	0.00	33.72	0.1175	9.5958	24.1250	0.1542	12.5903	21.1306	0.0904	7.3840	26.3368
	Ιούνιος	81	0.00	33.72	0.1763	9.7721	23.9488	0.2313	12.8215	20.8993	0.1356	7.5197	26.2012
	Ιούλιος	82	0.00	33.72	0.1763	9.9483	23.7725	0.2313	13.0528	20.6681	0.1356	7.6553	26.0656
Αύγουστος	83	0.00	33.72	0.1763	10.1246	23.5963	0.2313	13.2840	20.4368	0.1356	7.7909	25.9300	
Σεπτέμβρης	84	0.00	33.72	0.1763	10.3008	23.4200	0.2313	13.5153	20.2056	0.1356	7.9265	25.7943	
1971 - 1972	Οκτώβριος	85	0.00	33.72	0.1175	10.4183	23.3025	0.1542	13.6694	20.0514	0.0904	8.0169	25.7039
	Νοέμβριος	86	0.00	33.72	0.1175	10.5358	23.1850	0.1542	13.8236	19.8973	0.0904	8.1074	25.6135
	Δεκέμβριος	87	0.00	33.72	0.0783	10.6142	23.1067	0.1028	13.9264	19.7945	0.0603	8.1676	25.5532
	Ιανουάριος	88	4.19	37.91	0.0783	10.6925	27.2190	0.1028	14.0292	23.8823	0.0603	8.2279	29.6836
	Φεβρουάριος	89	2.70	40.61	0.0783	10.7708	29.8361	0.1028	14.1319	26.4750	0.0603	8.2882	32.3188
	Μάρτιος	90	0.00	40.61	0.0783	10.8492	29.7578	0.1028	14.2347	26.3722	0.0603	8.3485	32.2585
	Απρίλιος	91	0.00	40.61	0.1175	10.9667	29.6403	0.1542	14.3889	26.2181	0.0904	8.4389	32.1681
	Μάιος	92	0.00	40.61	0.1175	11.0842	29.5228	0.1542	14.5431	26.0639	0.0904	8.5293	32.0776
	Ιούνιος	93	0.00	40.61	0.1763	11.2604	29.3465	0.2313	14.7743	25.8326	0.1356	8.6649	31.9420
	Ιούλιος	94	0.00	40.61	0.1763	11.4367	29.1703	0.2313	15.0056	25.6014	0.1356	8.8006	31.8064
Αύγουστος	95	0.00	40.61	0.1763	11.6129	28.9940	0.2313	15.2368	25.3701	0.1356	8.9362	31.6708	
Σεπτέμβριος	96	0.00	40.61	0.1763	11.7892	28.8178	0.2313	15.4681	25.1389	0.1356	9.0718	31.5351	
1972 - 1973	Οκτώβριος	97	0.00	40.61	0.1175	11.9067	28.7003	0.1542	15.6222	24.9847	0.0904	9.1622	31.4447
	Νοέμβριος	98	0.00	40.61	0.1175	12.0242	28.5828	0.1542	15.7764	24.8306	0.0904	9.2526	31.3543
	Δεκέμβριος	99	0.00	40.61	0.0783	12.1025	28.5044	0.1028	15.8792	24.7278	0.0603	9.3129	31.2940
	Ιανουάριος	100	5.22	45.83	0.0783	12.1808	33.6496	0.1028	15.9819	29.8485	0.0603	9.3732	36.4572
	Φεβρουάριος	101	2.17	48.00	0.0783	12.2592	35.7446	0.1028	16.0847	31.9190	0.0603	9.4335	38.5703
	Μάρτιος	102	2.63	50.64	0.0783	12.3375	38.3001	0.1028	16.1875	34.4501	0.0603	9.4937	41.1439
	Απρίλιος	103	0.00	50.64	0.1175	12.4550	38.1826	0.1542	16.3417	34.2960	0.0904	9.5842	41.0535
	Μάιος	104	0.00	50.64	0.1175	12.5725	38.0651	0.1542	16.4958	34.1418	0.0904	9.6746	40.9631
	Ιούνιος	105	0.00	50.64	0.1763	12.7488	37.8889	0.2313	16.7271	33.9106	0.1356	9.8102	40.8274
	Ιούλιος	106	0.00	50.64	0.1763	12.9250	37.7126	0.2313	16.9583	33.6793	0.1356	9.9458	40.6918
Αύγουστος	107	0.00	50.64	0.1763	13.1013	37.5364	0.2313	17.1896	33.4481	0.1356	10.0815	40.5562	
Σεπτέμβριος	108	0.00	50.64	0.1763	13.2775	37.3601	0.2313	17.4208	33.2168	0.1356	10.2171	40.4206	

Πίνακας 4.5.1.1 : Υπολογισμός Αθροιστικών Καμπύλων Εισροής-Ζήτησης (Smax = 120 - aG = 25%)

Υδρολογικό Έτος	Μήνας	A/A Μηνών	Μηνιαίος Όγκος Απορροής V (εκατ. m3/μήνα)	Αθροιστική Καμπύλη Εισροής (εκατ.m3)	Μηνιαία ζήτηση για ετήσιο όγκο ζήτησης 1,41 εκ.μ3 (εκ.μ3/ μήνα)	Αθροιστική Καμπύλη Ζήτησης (για ετήσιο όγκο ζήτησης 1,41 εκ.μ3)	Πλεονάζων αθροιστικός ετήσιος όγκος (ετήσιας ζήτησης 1,41 εκατ.μ3)	Μηνιαία ζήτηση για ετήσιο όγκο ζήτησης 1,85 εκ.μ3 (εκ.μ3/ μήνα)	Αθροιστική Καμπύλη Ζήτησης (για ετήσιο όγκο ζήτησης 1,85 εκ.μ3)	Πλεονάζων αθροιστικός ετήσιος όγκος (ετήσιας ζήτησης 1,85 εκατ.μ3)	Μηνιαία ζήτηση για ετήσιο όγκο ζήτησης 1,08 εκ.μ3 (εκ.μ3/ μήνα)	Αθροιστική Καμπύλη Ζήτησης (για ετήσιο όγκο ζήτησης 1,08 εκ.μ3)	Πλεονάζων αθροιστικός ετήσιος όγκος (ετήσιας ζήτησης 1,08 εκατ.μ3)
1973 - 1974	Οκτώβριος	109	0.00	50.64	0.1175	13.3950	37.2426	0.1542	17.5750	33.0626	0.0904	10.3075	40.3301
	Νοέμβριος	110	0.00	50.64	0.1175	13.5125	37.1251	0.1542	17.7292	32.9085	0.0904	10.3979	40.2397
	Δεκέμβριος	111	0.00	50.64	0.0783	13.5908	37.0468	0.1028	17.8319	32.8057	0.0603	10.4582	40.1794
	Ιανουάριος	112	0.00	50.64	0.0783	13.6692	36.9685	0.1028	17.9347	32.7029	0.0603	10.5185	40.1192
	Φεβρουάριος	113	1.38	52.01	0.0783	13.7475	38.2658	0.1028	18.0375	33.9758	0.0603	10.5788	41.4345
	Μάρτιος	114	1.29	53.31	0.0783	13.8258	39.4807	0.1028	18.1403	35.1663	0.0603	10.6390	42.6675
	Απρίλιος	115	0.00	53.31	0.1175	13.9433	39.3632	0.1542	18.2944	35.0121	0.0904	10.7294	42.5771
	Μάιος	116	0.00	53.31	0.1175	14.0608	39.2457	0.1542	18.4486	34.8579	0.0904	10.8199	42.4867
	Ιούνιος	117	0.00	53.31	0.1763	14.2371	39.0695	0.2313	18.6799	34.6267	0.1356	10.9555	42.3511
	Ιούλιος	118	0.00	53.31	0.1763	14.4133	38.8932	0.2313	18.9111	34.3954	0.1356	11.0911	42.2154
	Αύγουστος	119	0.00	53.31	0.1763	14.5896	38.7170	0.2313	19.1424	34.1642	0.1356	11.2267	42.0798
	Σεπτέμβριος	120	0.00	53.31	0.1763	14.7658	38.5407	0.2313	19.3736	33.9329	0.1356	11.3624	41.9442
1974 - 1975	Οκτώβριος	121	0.00	53.31	0.1175	14.8833	38.4232	0.1542	19.5278	33.7788	0.0904	11.4528	41.8538
	Νοέμβριος	122	0.00	53.31	0.1175	15.0008	38.3057	0.1542	19.6819	33.6246	0.0904	11.5432	41.7634
	Δεκέμβριος	123	0.00	53.31	0.0783	15.0792	38.2274	0.1028	19.7847	33.5218	0.0603	11.6035	41.7031
	Ιανουάριος	124	0.00	53.31	0.0783	15.1575	38.1491	0.1028	19.8875	33.4191	0.0603	11.6638	41.6428
	Φεβρουάριος	125	0.00	53.31	0.0783	15.2358	38.0707	0.1028	19.9903	33.3163	0.0603	11.7240	41.5825
	Μάρτιος	126	0.00	53.31	0.0783	15.3142	37.9924	0.1028	20.0931	33.2135	0.0603	11.7843	41.5222
	Απρίλιος	127	0.00	53.31	0.1175	15.4317	37.8749	0.1542	20.2472	33.0593	0.0904	11.8747	41.4318
	Μάιος	128	0.00	53.31	0.1175	15.5492	37.7574	0.1542	20.4014	32.9052	0.0904	11.9651	41.3414
	Ιούνιος	129	0.00	53.31	0.1763	15.7254	37.5811	0.2313	20.6326	32.6739	0.1356	12.1008	41.2058
	Ιούλιος	130	0.00	53.31	0.1763	15.9017	37.4049	0.2313	20.8639	32.4427	0.1356	12.2364	41.0702
	Αύγουστος	131	0.00	53.31	0.1763	16.0779	37.2286	0.2313	21.0951	32.2114	0.1356	12.3720	40.9345
	Σεπτέμβριος	132	0.00	53.31	0.1763	16.2542	37.0524	0.2313	21.3264	31.9802	0.1356	12.5076	40.7989
1975 - 1976	Οκτώβριος	133	0.00	53.31	0.1175	16.3717	36.9349	0.1542	21.4806	31.8260	0.0904	12.5981	40.7085
	Νοέμβριος	134	0.00	53.31	0.1175	16.4892	36.8174	0.1542	21.6347	31.6718	0.0904	12.6885	40.6181
	Δεκέμβριος	135	3.76	57.07	0.0783	16.5675	40.5026	0.1028	21.7375	35.3326	0.0603	12.7488	44.3214
	Ιανουάριος	136	1.71	58.78	0.0783	16.6458	42.1382	0.1028	21.8403	36.9438	0.0603	12.8090	45.9750
	Φεβρουάριος	137	3.66	62.44	0.0783	16.7242	45.7187	0.1028	21.9431	40.4998	0.0603	12.8693	49.5735
	Μάρτιος	138	0.57	63.01	0.0783	16.8025	46.2118	0.1028	22.0458	40.9685	0.0603	12.9296	50.0847
	Απρίλιος	139	0.36	63.38	0.1175	16.9200	46.4583	0.1542	22.2000	41.1783	0.0904	13.0200	50.3583
	Μάιος	140	0.00	63.38	0.1175	17.0375	46.3408	0.1542	22.3542	41.0241	0.0904	13.1104	50.2678
	Ιούνιος	141	0.00	63.38	0.1763	17.2138	46.1645	0.2313	22.5854	40.7928	0.1356	13.2460	50.1322
	Ιούλιος	142	0.00	63.38	0.1763	17.3900	45.9883	0.2313	22.8167	40.5616	0.1356	13.3817	49.9966
	Αύγουστος	143	0.00	63.38	0.1763	17.5663	45.8120	0.2313	23.0479	40.3303	0.1356	13.5173	49.8610
	Σεπτέμβριος	144	0.00	63.38	0.1763	17.7425	45.6358	0.2313	23.2792	40.0991	0.1356	13.6529	49.7253

Πίνακας 4.5.1.1 : Υπολογισμός Αθροιστικών Καμπύλων Εισροής-Ζήτησης ( $S_{max} = 120 - aG = 25\%$ )

Υδρολογικό Έτος	Μήνας	A/A Μηνών	Μηνιαίος Όγκος Απορροής V (εκατ. m <sup>3</sup> /μήνα)	Αθροιστική Καμπύλη Εισροής (εκατ.m <sup>3</sup> )	Μηνιαία ζήτηση για ετήσιο όγκο ζήτησης 1,41 εκ. m <sup>3</sup> (εκ. m <sup>3</sup> / μήνα)	Αθροιστική Καμπύλη Ζήτησης (για ετήσιο όγκο ζήτησης 1,41 εκ. m <sup>3</sup> )	Πλεονάζον αθροιστικός ετήσιος όγκος (ετήσιας ζήτησης 1,41 εκατ. m <sup>3</sup> )	Μηνιαία ζήτηση για ετήσιο όγκο ζήτησης 1,85 εκ. m <sup>3</sup> (εκ. m <sup>3</sup> / μήνα)	Αθροιστική Καμπύλη Ζήτησης (για ετήσιο όγκο ζήτησης 1,85 εκ. m <sup>3</sup> )	Πλεονάζον αθροιστικός ετήσιος όγκος (ετήσιας ζήτησης 1,85 εκατ. m <sup>3</sup> )	Μηνιαία ζήτηση για ετήσιο όγκο ζήτησης 1,08 εκ. m <sup>3</sup> (εκ. m <sup>3</sup> / μήνα)	Αθροιστική Καμπύλη Ζήτησης (για ετήσιο όγκο ζήτησης 1,08 εκ. m <sup>3</sup> )	Πλεονάζον αθροιστικός ετήσιος όγκος (ετήσιας ζήτησης 1,08 εκατ. m <sup>3</sup> )
1976 -1977	Οκτώβριος	145	0.00	63.38	0.1175	17.8600	45.5183	0.1542	23.4333	39.9449	0.0904	13.7433	49.6349
	Νοέμβριος	146	0.63	64.01	0.1175	17.9775	46.0351	0.1542	23.5875	40.4251	0.0904	13.8338	50.1788
	Δεκέμβριος	147	1.31	65.33	0.0783	18.0558	47.2715	0.1028	23.6903	41.6371	0.0603	13.8940	51.4333
	Ιανουάριος	148	0.98	66.31	0.0783	18.1342	48.1750	0.1028	23.7931	42.5161	0.0603	13.9543	52.3548
	Φεβρουάριος	149	1.69	68.00	0.0783	18.2125	49.7840	0.1028	23.8958	44.1007	0.0603	14.0146	53.9819
	Μάρτιος	150	0.00	68.00	0.0783	18.2908	49.7057	0.1028	23.9986	43.9979	0.0603	14.0749	53.9216
	Απρίλιος	151	0.00	68.00	0.1175	18.4083	49.5882	0.1542	24.1528	43.8437	0.0904	14.1653	53.8312
	Μάιος	152	0.00	68.00	0.1175	18.5258	49.4707	0.1542	24.3069	43.6896	0.0904	14.2557	53.7408
	Ιούνιος	153	0.00	68.00	0.1763	18.7021	49.2944	0.2313	24.5382	43.4583	0.1356	14.3913	53.6052
	Ιούλιος	154	0.00	68.00	0.1763	18.8783	49.1182	0.2313	24.7694	43.2271	0.1356	14.5269	53.4696
Αύγουστος	155	0.00	68.00	0.1763	19.0546	48.9419	0.2313	25.0007	42.9958	0.1356	14.6626	53.3339	
Σεπτέμβριος	156	0.00	68.00	0.1763	19.2308	48.7657	0.2313	25.2319	42.7646	0.1356	14.7982	53.1983	
1977 - 1978	Οκτώβριος	157	0.00	68.00	0.1175	19.3483	48.6482	0.1542	25.3861	42.6104	0.0904	14.8886	53.1079
	Νοέμβριος	158	0.00	68.00	0.1175	19.4658	48.5307	0.1542	25.5403	42.4562	0.0904	14.9790	53.0175
	Δεκέμβριος	159	4.21	72.21	0.0783	19.5442	52.6647	0.1028	25.6431	46.5658	0.0603	15.0393	57.1696
	Ιανουάριος	160	1.72	73.92	0.0783	19.6225	54.3019	0.1028	25.7458	48.1785	0.0603	15.0996	58.8248
	Φεβρουάριος	161	2.47	76.40	0.0783	19.7008	56.6974	0.1028	25.8486	50.5496	0.0603	15.1599	61.2384
	Μάρτιος	162	0.58	76.98	0.0783	19.7792	57.2024	0.1028	25.9514	51.0301	0.0603	15.2201	61.7614
	Απρίλιος	163	0.45	77.43	0.1175	19.8967	57.5364	0.1542	26.1056	51.3276	0.0904	15.3106	62.1226
	Μάιος	164	0.00	77.43	0.1175	20.0142	57.4189	0.1542	26.2597	51.1734	0.0904	15.4010	62.0321
	Ιούνιος	165	0.00	77.43	0.1763	20.1904	57.2427	0.2313	26.4910	50.9421	0.1356	15.5366	61.8965
	Ιούλιος	166	0.00	77.43	0.1763	20.3667	57.0664	0.2313	26.7222	50.7109	0.1356	15.6722	61.7609
Αύγουστος	167	0.00	77.43	0.1763	20.5429	56.8902	0.2313	26.9535	50.4796	0.1356	15.8078	61.6253	
Σεπτέμβρης	168	0.00	77.43	0.1763	20.7192	56.7139	0.2313	27.1847	50.2484	0.1356	15.9435	61.4896	
1978 - 1979	Οκτώβριος	169	0.00	77.43	0.1175	20.8367	56.5964	0.1542	27.3389	50.0942	0.0904	16.0339	61.3992
	Νοέμβριος	170	1.10	78.54	0.1175	20.9542	57.5823	0.1542	27.4931	51.0434	0.0904	16.1243	62.4121
	Δεκέμβριος	171	1.99	80.52	0.0783	21.0325	59.4893	0.1028	27.5958	52.9260	0.0603	16.1846	64.3372
	Ιανουάριος	172	0.02	80.55	0.0783	21.1108	59.4356	0.1028	27.6986	52.8478	0.0603	16.2449	64.3016
	Φεβρουάριος	173	1.36	81.91	0.0783	21.1892	60.7208	0.1028	27.8014	54.1086	0.0603	16.3051	65.6049
	Μάρτιος	174	0.00	81.91	0.0783	21.2675	60.6425	0.1028	27.9042	54.0058	0.0603	16.3654	65.5446
	Απρίλιος	175	0.00	81.91	0.1175	21.3850	60.5250	0.1542	28.0583	53.8517	0.0904	16.4558	65.4542
	Μάιος	176	0.00	81.91	0.1175	21.5025	60.4075	0.1542	28.2125	53.6975	0.0904	16.5463	65.3638
	Ιούνιος	177	0.00	81.91	0.1763	21.6788	60.2313	0.2313	28.4437	53.4663	0.1356	16.6819	65.2281
	Ιούλιος	178	0.00	81.91	0.1763	21.8550	60.0550	0.2313	28.6750	53.2350	0.1356	16.8175	65.0925
Αύγουστος	179	0.00	81.91	0.1763	22.0313	59.8788	0.2313	28.9062	53.0038	0.1356	16.9531	64.9569	
Σεπτέμβρης	180	0.00	81.91	0.1763	22.2075	59.7025	0.2313	29.1375	52.7725	0.1356	17.0888	64.8213	

Πίνακας 4.5.1.1 : Υπολογισμός Αθροιστικών Καμπύλων Εισροής-Ζήτησης (Smax = 120 - aG = 25%)

Υδρολογικό Έτος	Μήνας	A/A Μηνών	Μηνιαίος Όγκος Απορροής V (εκατ. m3/μήνα)	Αθροιστική Καμπύλη Εισροής (εκατ.m3)	Μηνιαία ζήτηση για ετήσιο όγκο ζήτησης 1,41 εκ.μ3 (εκ.μ3/ μήνα)	Αθροιστική Ζήτηση (για ετήσιο όγκο ζήτησης 1,41 εκ.μ3)	Πλεονάζων αθροιστικός ετήσιος όγκος (ετήσιας ζήτησης 1,41 εκατ.μ3)	Μηνιαία ζήτηση για ετήσιο όγκο ζήτησης 1,85 εκ.μ3 (εκ.μ3/ μήνα)	Αθροιστική Καμπύλη Ζήτησης (για ετήσιο όγκο ζήτησης 1,85 εκ.μ3)	Πλεονάζων αθροιστικός ετήσιος όγκος (ετήσιας ζήτησης 1,85 εκατ.μ3)	Μηνιαία ζήτηση για ετήσιο όγκο ζήτησης 1,08 εκ.μ3 (εκ.μ3/ μήνα)	Αθροιστική Καμπύλη Ζήτησης (για ετήσιο όγκο ζήτησης 1,08 εκ.μ3)	Πλεονάζων αθροιστικός ετήσιος όγκος (ετήσιας ζήτησης 1,08 εκατ.μ3)
1979 - 1980	Οκτώβριος	181	0.00	81.91	0.1175	22.3250	59.5850	0.1542	29.2917	52.6183	0.0904	17.1792	64.7308
	Νοέμβριος	182	2.91	84.82	0.1175	22.4425	62.3796	0.1542	29.4458	55.3763	0.0904	17.2696	67.5526
	Δεκέμβριος	183	0.05	84.87	0.0783	22.5208	62.3524	0.1028	29.5486	55.3246	0.0603	17.3299	67.5434
	Ιανουάριος	184	2.06	86.93	0.0783	22.5992	64.3345	0.1028	29.6514	57.2823	0.0603	17.3901	69.5435
	Φεβρουάριος	185	0.46	87.39	0.0783	22.6775	64.7133	0.1028	29.7542	57.6366	0.0603	17.4504	69.9404
	Μάρτιος	186	1.99	89.38	0.0783	22.7558	66.6263	0.1028	29.8569	59.5252	0.0603	17.5107	71.8715
	Απρίλιος	187	0.00	89.38	0.1175	22.8733	66.5088	0.1542	30.0111	59.3711	0.0904	17.6011	71.7811
	Μάιος	188	0.00	89.38	0.1175	22.9908	66.3913	0.1542	30.1653	59.2169	0.0904	17.6915	71.6907
	Ιούνιος	189	0.00	89.38	0.1763	23.1671	66.2151	0.2313	30.3965	58.9857	0.1356	17.8272	71.5550
	Ιούλιος	190	0.00	89.38	0.1763	23.3433	66.0388	0.2313	30.6278	58.7544	0.1356	17.9628	71.4194
	Αύγουστος	191	0.00	89.38	0.1763	23.5196	65.8626	0.2313	30.8590	58.5232	0.1356	18.0984	71.2838
	Σεπτέμβρης	192	0.00	89.38	0.1763	23.6958	65.6863	0.2313	31.0903	58.2919	0.1356	18.2340	71.1482
1980 - 1981	Οκτώβριος	193	0.00	89.38	0.1175	23.8133	65.5688	0.1542	31.2444	58.1377	0.0904	18.3244	71.0577
	Νοέμβριος	194	0.00	89.38	0.1175	23.9308	65.4513	0.1542	31.3986	57.9836	0.0904	18.4149	70.9673
	Δεκέμβριος	195	1.68	91.06	0.0783	24.0092	67.0505	0.1028	31.5014	59.5583	0.0603	18.4751	72.5845
	Ιανουάριος	196	6.43	97.49	0.0783	24.0875	73.4053	0.1028	31.6042	65.8886	0.0603	18.5354	78.9574
	Φεβρουάριος	197	1.27	98.76	0.0783	24.1658	74.5945	0.1028	31.7069	67.0534	0.0603	18.5957	80.1647
	Μάρτιος	198	0.00	98.76	0.0783	24.2442	74.5162	0.1028	31.8097	66.9506	0.0603	18.6560	80.1044
	Απρίλιος	199	0.00	98.76	0.1175	24.3617	74.3987	0.1542	31.9639	66.7965	0.0904	18.7464	80.0140
	Μάιος	200	0.00	98.76	0.1175	24.4792	74.2812	0.1542	32.1181	66.6423	0.0904	18.8368	79.9236
	Ιούνιος	201	0.00	98.76	0.1763	24.6554	74.1049	0.2313	32.3493	66.4111	0.1356	18.9724	79.7879
	Ιούλιος	202	0.00	98.76	0.1763	24.8317	73.9287	0.2313	32.5806	66.1798	0.1356	19.1081	79.6523
	Αύγουστος	203	0.00	98.76	0.1763	25.0079	73.7524	0.2313	32.8118	65.9486	0.1356	19.2437	79.5167
	Σεπτέμβρης	204	0.00	98.76	0.1763	25.1842	73.5762	0.2313	33.0431	65.7173	0.1356	19.3793	79.3811
1981 - 1982	Οκτώβριος	205	0.00	98.76	0.1175	25.3017	73.4587	0.1542	33.1972	65.5631	0.0904	19.4697	79.2906
	Νοέμβριος	206	0.00	98.76	0.1175	25.4192	73.3412	0.1542	33.3514	65.4090	0.0904	19.5601	79.2002
	Δεκέμβριος	207	0.31	99.07	0.0783	25.4975	73.5715	0.1028	33.4542	65.6148	0.0603	19.6204	79.4485
	Ιανουάριος	208	0.66	99.73	0.0783	25.5758	74.1515	0.1028	33.5569	66.1704	0.0603	19.6807	80.0466
	Φεβρουάριος	209	3.93	103.66	0.0783	25.6542	78.0048	0.1028	33.6597	69.9992	0.0603	19.7410	83.9180
	Μάρτιος	210	3.30	106.96	0.0783	25.7325	81.2230	0.1028	33.7625	73.1930	0.0603	19.8013	87.1542
	Απρίλιος	211	1.30	108.25	0.1175	25.8500	82.4034	0.1542	33.9167	74.3368	0.0904	19.8917	88.3618
	Μάιος	212	0.00	108.25	0.1175	25.9675	82.2859	0.1542	34.0708	74.1826	0.0904	19.9821	88.2714
	Ιούνιος	213	0.00	108.25	0.1763	26.1437	82.1097	0.2313	34.3021	73.9514	0.1356	20.1177	88.1357
	Ιούλιος	214	0.00	108.25	0.1763	26.3200	81.9334	0.2313	34.5333	73.7201	0.1356	20.2533	88.0001
	Αύγουστος	215	0.00	108.25	0.1763	26.4962	81.7572	0.2313	34.7646	73.4889	0.1356	20.3890	87.8645
	Σεπτέμβρης	216	0.00	108.25	0.1763	26.6725	81.5809	0.2313	34.9958	73.2576	0.1356	20.5246	87.7289

Πίνακας 4.5.1.1 : Υπολογισμός Αθροιστικών Καμπύλων Εισροής-Ζήτησης ( $S_{max} = 120 - aG = 25\%$ )

Υδρολογικό Έτος	Μήνας	A/A Μηνών	Μηνιαίος Όγκος Απορροής V (εκατ. m <sup>3</sup> /μήνα)	Αθροιστική Καμπύλη Εισροής (εκατ.m <sup>3</sup> )	Μηνιαία ζήτηση για ετήσιο όγκο ζήτησης 1,41 εκ. m <sup>3</sup> (εκ. m <sup>3</sup> / μήνα)	Αθροιστική Καμπύλη Ζήτησης (για ετήσιο όγκο ζήτησης 1,41 εκ. m <sup>3</sup> )	Πλεονάζων αθροιστικός ετήσιος όγκος (ετήσιας ζήτησης 1,41 εκατ. m <sup>3</sup> )	Μηνιαία ζήτηση για ετήσιο όγκο ζήτησης 1,85 εκ. m <sup>3</sup> (εκ. m <sup>3</sup> / μήνα)	Αθροιστική Καμπύλη Ζήτησης (για ετήσιο όγκο ζήτησης 1,85 εκ. m <sup>3</sup> )	Πλεονάζων αθροιστικός ετήσιος όγκος (ετήσιας ζήτησης 1,85 εκατ. m <sup>3</sup> )	Μηνιαία ζήτηση για ετήσιο όγκο ζήτησης 1,08 εκ. m <sup>3</sup> (εκ. m <sup>3</sup> / μήνα)	Αθροιστική Καμπύλη Ζήτησης (για ετήσιο όγκο ζήτησης 1,08 εκ. m <sup>3</sup> )	Πλεονάζων αθροιστικός ετήσιος όγκος (ετήσιας ζήτησης 1,08 εκατ. m <sup>3</sup> )
1982 - 1983	Οκτώβριος	217	0.00	108.25	0.1175	26.7900	81.4634	0.1542	35.1500	73.1034	0.0904	20.6150	87.6384
	Νοέμβριος	218	0.00	108.25	0.1175	26.9075	81.3459	0.1542	35.3042	72.9493	0.0904	20.7054	87.5480
	Δεκέμβριος	219	0.00	108.25	0.0783	26.9858	81.2676	0.1028	35.4069	72.8465	0.0603	20.7657	87.4878
	Ιανουάριος	220	0.00	108.25	0.0783	27.0642	81.1893	0.1028	35.5097	72.7437	0.0603	20.8260	87.4275
	Φεβρουάριος	221	2.72	110.97	0.0783	27.1425	83.8296	0.1028	35.6125	75.3596	0.0603	20.8863	90.0858
	Μάρτιος	222	1.61	112.58	0.0783	27.2208	85.3582	0.1028	35.7153	76.8637	0.0603	20.9465	91.6325
	Απρίλιος	223	0.00	112.58	0.1175	27.3383	85.2407	0.1542	35.8694	76.7095	0.0904	21.0369	91.5420
	Μάιος	224	0.00	112.58	0.1175	27.4558	85.1232	0.1542	36.0236	76.5554	0.0904	21.1274	91.4516
	Ιούνιος	225	0.00	112.58	0.1763	27.6321	84.9469	0.2313	36.2549	76.3241	0.1356	21.2630	91.3160
	Ιούλιος	226	0.00	112.58	0.1763	27.8083	84.7707	0.2313	36.4861	76.0929	0.1356	21.3986	91.1804
Αύγουστος	227	0.00	112.58	0.1763	27.9846	84.5944	0.2313	36.7174	75.8616	0.1356	21.5342	91.0447	
Σεπτέμβρης	228	0.00	112.58	0.1763	28.1608	84.4182	0.2313	36.9486	75.6304	0.1356	21.6699	90.9091	
1983 - 1984	Οκτώβριος	229	0.00	112.58	0.1175	28.2783	84.3007	0.1542	37.1028	75.4762	0.0904	21.7603	90.8187
	Νοέμβριος	230	0.00	112.58	0.1175	28.3958	84.1832	0.1542	37.2569	75.3220	0.0904	21.8507	90.7283
	Δεκέμβριος	231	0.97	113.55	0.0783	28.4742	85.0716	0.1028	37.3597	76.1861	0.0603	21.9110	91.6348
	Ιανουάριος	232	0.99	114.54	0.0783	28.5525	85.9855	0.1028	37.4625	77.0755	0.0603	21.9713	92.5668
	Φεβρουάριος	233	1.15	115.69	0.0783	28.6308	87.0620	0.1028	37.5653	78.1276	0.0603	22.0315	93.6613
	Μάρτιος	234	2.43	118.12	0.0783	28.7092	89.4157	0.1028	37.6681	80.4568	0.0603	22.0918	96.0331
	Απρίλιος	235	3.22	121.34	0.1175	28.8267	92.5172	0.1542	37.8222	83.5217	0.0904	22.1822	99.1617
	Μάιος	236	0.00	121.34	0.1175	28.9442	92.3997	0.1542	37.9764	83.3675	0.0904	22.2726	99.0713
	Ιούνιος	237	0.00	121.34	0.1763	29.1204	92.2235	0.2313	38.2076	83.1363	0.1356	22.4083	98.9356
	Ιούλιος	238	0.00	121.34	0.1763	29.2967	92.0472	0.2313	38.4389	82.9050	0.1356	22.5439	98.8000
Αύγουστος	239	0.00	121.34	0.1763	29.4729	91.8710	0.2313	38.6701	82.6738	0.1356	22.6795	98.6644	
Σεπτέμβρης	240	0.00	121.34	0.1763	29.6492	91.6947	0.2313	38.9014	82.4425	0.1356	22.8151	98.5288	
1984 - 1985	Οκτώβριος	241	0.00	121.34	0.1175	29.7667	91.5772	0.1542	39.0556	82.2883	0.0904	22.9056	98.4383
	Νοέμβριος	242	0.00	121.34	0.1175	29.8842	91.4597	0.1542	39.2097	82.1342	0.0904	22.9960	98.3479
	Δεκέμβριος	243	0.00	121.34	0.0783	29.9625	91.3814	0.1028	39.3125	82.0314	0.0603	23.0563	98.2876
	Ιανουάριος	244	4.69	126.03	0.0783	30.0408	95.9890	0.1028	39.4153	86.6145	0.0603	23.1165	102.9133
	Φεβρουάριος	245	1.14	127.17	0.0783	30.1192	97.0539	0.1028	39.5181	87.6550	0.0603	23.1768	103.9962
	Μάρτιος	246	3.07	130.24	0.0783	30.1975	100.0454	0.1028	39.6208	90.6221	0.0603	23.2371	107.0059
	Απρίλιος	247	0.00	130.24	0.1175	30.3150	99.9279	0.1542	39.7750	90.4679	0.0904	23.3275	106.9154
	Μάιος	248	0.00	130.24	0.1175	30.4325	99.8104	0.1542	39.9292	90.3138	0.0904	23.4179	106.8250
	Ιούνιος	249	0.00	130.24	0.1763	30.6087	99.6342	0.2313	40.1604	90.0825	0.1356	23.5535	106.6894
	Ιούλιος	250	0.00	130.24	0.1763	30.7850	99.4579	0.2313	40.3917	89.8513	0.1356	23.6892	106.5538
	Αύγουστος	251	0.00	130.24	0.1763	30.9612	99.2817	0.2313	40.6229	89.6200	0.1356	23.8248	106.4182
	Σεπτέμβρης	252	0.00	130.24	0.1763	31.1375	99.1054	0.2313	40.8542	89.3888	0.1356	23.9604	106.2825



Πίνακας 4.5.1.1 : Υπολογισμός Αθροιστικών Καμπύλων Εισροής-Ζήτησης (Smax = 120 - aG = 25%)

Υδρολογικό Έτος	Μήνας	A/A Μηνών	Μηνιαίος Όγκος Απορροής V (εκατ. m3/μήνα)	Αθροιστική Καμπύλη Εισροής (εκατ.m3)	Μηνιαία ζήτηση για ετήσιο όγκο ζήτησης 1,41 εκ.μ3 (εκ.μ3/ μήνα)	Αθροιστική Καμπύλη Ζήτησης (για ετήσιο όγκο ζήτησης 1,41 εκ.μ3)	Πλεονάζων αθροιστικός ετήσιος όγκος (ετήσιας ζήτησης 1,41 εκατ.μ3)	Μηνιαία ζήτηση για ετήσιο όγκο ζήτησης 1,85 εκ.μ3 (εκ.μ3/ μήνα)	Αθροιστική Καμπύλη Ζήτησης (για ετήσιο όγκο ζήτησης 1,85 εκ.μ3)	Πλεονάζων αθροιστικός ετήσιος όγκος (ετήσιας ζήτησης 1,85 εκατ.μ3)	Μηνιαία ζήτηση για ετήσιο όγκο ζήτησης 1,08 εκ.μ3 (εκ.μ3/ μήνα)	Αθροιστική Καμπύλη Ζήτησης (για ετήσιο όγκο ζήτησης 1,08 εκ.μ3)	Πλεονάζων αθροιστικός ετήσιος όγκος (ετήσιας ζήτησης 1,08 εκατ.μ3)
1985 - 1986	Οκτώβριος	253	0.00	130.24	0.1175	31.2550	98.9879	0.1542	41.0083	89.2346	0.0904	24.0508	106.1921
	Νοέμβριος	254	0.00	130.24	0.1175	31.3725	98.8704	0.1542	41.1625	89.0804	0.0904	24.1413	106.1017
	Δεκέμβριος	255	0.00	130.24	0.0783	31.4508	98.7921	0.1028	41.2653	88.9777	0.0603	24.2015	106.0414
	Ιανουάριος	256	0.00	130.24	0.0783	31.5292	98.7138	0.1028	41.3681	88.8749	0.0603	24.2618	105.9811
	Φεβρουάριος	257	1.86	132.10	0.0783	31.6075	100.4950	0.1028	41.4708	90.6316	0.0603	24.3221	107.7804
	Μάρτιος	258	0.00	132.10	0.0783	31.6858	100.4166	0.1028	41.5736	90.5288	0.0603	24.3824	107.7201
	Απρίλιος	259	0.00	132.10	0.1175	31.8033	100.2991	0.1542	41.7278	90.3747	0.0904	24.4728	107.6297
	Μάιος	260	0.00	132.10	0.1175	31.9208	100.1816	0.1542	41.8819	90.2205	0.0904	24.5632	107.5393
	Ιούνιος	261	0.00	132.10	0.1763	32.0971	100.0054	0.2313	42.1132	89.9893	0.1356	24.6988	107.4036
	Ιούλιος	262	0.00	132.10	0.1763	32.2733	99.8291	0.2313	42.3444	89.7580	0.1356	24.8344	107.2680
	Αύγουστος	263	0.00	132.10	0.1763	32.4496	99.6529	0.2313	42.5757	89.5268	0.1356	24.9701	107.1324
	Σεπτέμβρης	264	0.00	132.10	0.1763	32.6258	99.4766	0.2313	42.8069	89.2955	0.1356	25.1057	106.9968
1986 - 1987	Οκτώβριος	265	0.00	132.10	0.1175	32.7433	99.3591	0.1542	42.9611	89.1413	0.0904	25.1961	106.9063
	Νοέμβριος	266	0.00	132.10	0.1175	32.8608	99.2416	0.1542	43.1153	88.9872	0.0904	25.2865	106.8159
	Δεκέμβριος	267	0.00	132.10	0.0783	32.9392	99.1633	0.1028	43.2181	88.8844	0.0603	25.3468	106.7557
	Ιανουάριος	268	0.00	132.10	0.0783	33.0175	99.0850	0.1028	43.3208	88.7816	0.0603	25.4071	106.6954
	Φεβρουάριος	269	0.00	132.10	0.0783	33.0958	99.0066	0.1028	43.4236	88.6788	0.0603	25.4674	106.6351
	Μάρτιος	270	0.00	132.10	0.0783	33.1742	98.9283	0.1028	43.5264	88.5761	0.0603	25.5276	106.5748
	Απρίλιος	271	0.91	133.02	0.1175	33.2917	99.7236	0.1542	43.6806	89.3347	0.0904	25.6181	107.3972
	Μάιος	272	0.00	133.02	0.1175	33.4092	99.6061	0.1542	43.8347	89.1805	0.0904	25.7085	107.3068
	Ιούνιος	273	0.00	133.02	0.1763	33.5854	99.4298	0.2313	44.0660	88.9493	0.1356	25.8441	107.1712
	Ιούλιος	274	0.00	133.02	0.1763	33.7617	99.2536	0.2313	44.2972	88.7180	0.1356	25.9797	107.0355
	Αύγουστος	275	0.00	133.02	0.1763	33.9379	99.0773	0.2313	44.5285	88.4868	0.1356	26.1153	106.8999
	Σεπτέμβρης	276	0.00	133.02	0.1763	34.1142	98.9011	0.2313	44.7597	88.2555	0.1356	26.2510	106.7643
1987 - 1988	Οκτώβριος	277	0.00	133.02	0.1175	34.2317	98.7836	0.1542	44.9139	88.1014	0.0904	26.3414	106.6739
	Νοέμβριος	278	0.00	133.02	0.1175	34.3492	98.6661	0.1542	45.0681	87.9472	0.0904	26.4318	106.5834
	Δεκέμβριος	279	0.00	133.02	0.0783	34.4275	98.5878	0.1028	45.1708	87.8444	0.0603	26.4921	106.5232
	Ιανουάριος	280	0.00	133.02	0.0783	34.5058	98.5094	0.1028	45.2736	87.7416	0.0603	26.5524	106.4629
	Φεβρουάριος	281	2.10	135.12	0.0783	34.5842	100.5350	0.1028	45.3764	89.7427	0.0603	26.6126	108.5065
	Μάρτιος	282	3.42	138.54	0.0783	34.6625	103.8738	0.1028	45.4792	93.0572	0.0603	26.6729	111.8634
	Απρίλιος	283	0.00	138.54	0.1175	34.7800	103.7563	0.1542	45.6333	92.9030	0.0904	26.7633	111.7730
	Μάιος	284	0.00	138.54	0.1175	34.8975	103.6388	0.1542	45.7875	92.7488	0.0904	26.8538	111.6826
	Ιούνιος	285	0.00	138.54	0.1763	35.0738	103.4626	0.2313	46.0188	92.5176	0.1356	26.9894	111.5470
	Ιούλιος	286	0.00	138.54	0.1763	35.2500	103.2863	0.2313	46.2500	92.2863	0.1356	27.1250	111.4113
	Αύγουστος	287	0.00	138.54	0.1763	35.4263	103.1101	0.2313	46.4813	92.0551	0.1356	27.2606	111.2757
	Σεπτέμβρης	288	0.00	138.54	0.1763	35.6025	102.9338	0.2313	46.7125	91.8238	0.1356	27.3963	111.1401

Πίνακας 4.5.1.1 : Υπολογισμός Αθροιστικών Καμπύλων Εισροής-Ζήτησης (Smax = 120 - aG = 25%)

Υδρολογικό Έτος	Μήνας	A/A Μηνών	Μηνιαίος Όγκος Απορροής V (εκατ. m3/μήνα)	Αθροιστική Καμπύλη Εισροής (εκατ.m3)	Μηνιαία ζήτηση για ετήσιο όγκο ζήτησης 1,41 εκ.μ3 (εκ.μ3/ μήνα)	Αθροιστική Καμπύλη Ζήτησης (για ετήσιο όγκο ζήτησης 1,41 εκ.μ3)	Πλεονάζων αθροιστικός ετήσιος όγκος (ετήσιας ζήτησης 1,41 εκατ.μ3)	Μηνιαία ζήτηση για ετήσιο όγκο ζήτησης 1,85 εκ.μ3 (εκ.μ3/ μήνα)	Αθροιστική Καμπύλη Ζήτησης (για ετήσιο όγκο ζήτησης 1,85 εκ.μ3)	Πλεονάζων αθροιστικός ετήσιος όγκος (ετήσιας ζήτησης 1,85 εκατ.μ3)	Μηνιαία ζήτηση για ετήσιο όγκο ζήτησης 1,08 εκ.μ3 (εκ.μ3/ μήνα)	Αθροιστική Καμπύλη Ζήτησης (για ετήσιο όγκο ζήτησης 1,08 εκ.μ3)	Πλεονάζων αθροιστικός ετήσιος όγκος (ετήσιας ζήτησης 1,08 εκατ.μ3)
1988 - 1989	Οκτώβριος	289	0.00	138.54	0.1175	35.7200	102.8163	0.1542	46.8667	91.6697	0.0904	27.4867	111.0497
	Νοέμβριος	290	0.00	138.54	0.1175	35.8375	102.6988	0.1542	47.0208	91.5155	0.0904	27.5771	110.9593
	Δεκέμβριος	291	2.83	141.36	0.0783	35.9158	105.4480	0.1028	47.1236	94.2403	0.0603	27.6374	113.7265
	Ιανουάριος	292	0.00	141.36	0.0783	35.9942	105.3697	0.1028	47.2264	94.1375	0.0603	27.6976	113.6662
	Φεβρουάριος	293	0.00	141.36	0.0783	36.0725	105.2914	0.1028	47.3292	94.0347	0.0603	27.7579	113.6060
	Μάρτιος	294	0.00	141.36	0.0783	36.1508	105.2130	0.1028	47.4319	93.9319	0.0603	27.8182	113.5457
	Απρίλιος	295	0.00	141.36	0.1175	36.2683	105.0955	0.1542	47.5861	93.7778	0.0904	27.9086	113.4553
	Μάιος	296	0.00	141.36	0.1175	36.3858	104.9780	0.1542	47.7403	93.6236	0.0904	27.9990	113.3648
	Ιούνιος	297	0.00	141.36	0.1763	36.5621	104.8018	0.2313	47.9715	93.3923	0.1356	28.1347	113.2292
	Ιούλιος	298	0.00	141.36	0.1763	36.7383	104.6255	0.2313	48.2028	93.1611	0.1356	28.2703	113.0936
Αύγουστος	299	0.00	141.36	0.1763	36.9146	104.4493	0.2313	48.4340	92.9298	0.1356	28.4059	112.9580	
Σεπτέμβρης	300	0.00	141.36	0.1763	37.0908	104.2730	0.2313	48.6653	92.6986	0.1356	28.5415	112.8223	
1989 - 1990	Οκτώβριος	301	0.00	141.36	0.1175	37.2083	104.1555	0.1542	48.8194	92.5444	0.0904	28.6319	112.7319
	Νοέμβριος	302	0.00	141.36	0.1175	37.3258	104.0380	0.1542	48.9736	92.3903	0.0904	28.7224	112.6415
	Δεκέμβριος	303	0.00	141.36	0.0783	37.4042	103.9597	0.1028	49.0764	92.2875	0.0603	28.7826	112.5812
	Ιανουάριος	304	0.00	141.36	0.0783	37.4825	103.8814	0.1028	49.1792	92.1847	0.0603	28.8429	112.5210
	Φεβρουάριος	305	0.00	141.36	0.0783	37.5608	103.8030	0.1028	49.2819	92.0819	0.0603	28.9032	112.4607
	Μάρτιος	306	0.00	141.36	0.0783	37.6392	103.7247	0.1028	49.3847	91.9791	0.0603	28.9635	112.4004
	Απρίλιος	307	0.00	141.36	0.1175	37.7567	103.6072	0.1542	49.5389	91.8250	0.0904	29.0539	112.3100
	Μάιος	308	0.00	141.36	0.1175	37.8742	103.4897	0.1542	49.6931	91.6708	0.0904	29.1443	112.2196
	Ιούνιος	309	0.00	141.36	0.1763	38.0504	103.3135	0.2313	49.9243	91.4396	0.1356	29.2799	112.0839
	Ιούλιος	310	0.00	141.36	0.1763	38.2267	103.1372	0.2313	50.1556	91.2083	0.1356	29.4156	111.9483
Αύγουστος	311	0.00	141.36	0.1763	38.4029	102.9610	0.2313	50.3868	90.9771	0.1356	29.5512	111.8127	
Σεπτέμβρης	312	0.00	141.36	0.1763	38.5792	102.7847	0.2313	50.6181	90.7458	0.1356	29.6868	111.6771	
1990 - 1991	Οκτώβριος	313	0.00	141.36	0.1175	38.6967	102.6672	0.1542	50.7722	90.5916	0.0904	29.7772	111.5866
	Νοέμβριος	314	0.00	141.36	0.1175	38.8142	102.5497	0.1542	50.9264	90.4375	0.0904	29.8676	111.4962
	Δεκέμβριος	315	0.00	141.36	0.0783	38.8925	102.4714	0.1028	51.0292	90.3347	0.0603	29.9279	111.4360
	Ιανουάριος	316	0.00	141.36	0.0783	38.9708	102.3930	0.1028	51.1319	90.2319	0.0603	29.9882	111.3757
	Φεβρουάριος	317	0.43	141.79	0.0783	39.0492	102.7408	0.1028	51.2347	90.5552	0.0603	30.0485	111.7415
	Μάρτιος	318	1.92	143.71	0.0783	39.1275	104.5838	0.1028	51.3375	92.3738	0.0603	30.1088	113.6026
	Απρίλιος	319	1.46	145.17	0.1175	39.2450	105.9261	0.1542	51.4917	93.6794	0.0904	30.1992	114.9719
	Μάιος	320	0.00	145.17	0.1175	39.3625	105.8086	0.1542	51.6458	93.5253	0.0904	30.2896	114.8815
	Ιούνιος	321	0.00	145.17	0.1763	39.5388	105.6324	0.2313	51.8771	93.2940	0.1356	30.4252	114.7459
	Ιούλιος	322	0.00	145.17	0.1763	39.7150	105.4561	0.2313	52.1083	93.0628	0.1356	30.5608	114.6103
	Αύγουστος	323	0.00	145.17	0.1763	39.8913	105.2799	0.2313	52.3396	92.8315	0.1356	30.6965	114.4746
	Σεπτέμβρης	324	0.00	145.17	0.1763	40.0675	105.1036	0.2313	52.5708	92.6003	0.1356	30.8321	114.3390

Πίνακας 4.5.1.1 : Υπολογισμός Αθροιστικών Καμπύλων Εισροής-Ζήτησης (Smax = 120 - aG = 25%)

Υδρολογικό Έτος	Μήνας	A/A Μηνών	Μηνιαίος Όγκος Απορροής V (εκατ. m <sup>3</sup> /μήνα)	Αθροιστική Καμπύλη Εισροής (εκατ.m <sup>3</sup> )	Μηνιαία ζήτηση για ετήσιο όγκο ζήτησης 1,41 εκ. m <sup>3</sup> (εκ. m <sup>3</sup> / μήνα)	Αθροιστική Καμπύλη Ζήτησης (για ετήσιο όγκο ζήτησης 1,41 εκ. m <sup>3</sup> )	Πλεονάζων αθροιστικός ετήσιος όγκος (ετήσιας ζήτησης 1,41 εκατ. m <sup>3</sup> )	Μηνιαία ζήτηση για ετήσιο όγκο ζήτησης 1,85 εκ. m <sup>3</sup> (εκ. m <sup>3</sup> / μήνα)	Αθροιστική Καμπύλη Ζήτησης (για ετήσιο όγκο ζήτησης 1,85 εκ. m <sup>3</sup> )	Πλεονάζων αθροιστικός ετήσιος όγκος (ετήσιας ζήτησης 1,85 εκατ. m <sup>3</sup> )	Μηνιαία ζήτηση για ετήσιο όγκο ζήτησης 1,08 εκ. m <sup>3</sup> (εκ. m <sup>3</sup> / μήνα)	Αθροιστική Καμπύλη Ζήτησης (για ετήσιο όγκο ζήτησης 1,08 εκ. m <sup>3</sup> )	Πλεονάζων αθροιστικός ετήσιος όγκος (ετήσιας ζήτησης 1,08 εκατ. m <sup>3</sup> )
1991 - 1992	Οκτώβριος	325	0.00	145.17	0.1175	40.1850	104.9861	0.1542	52.7250	92.4461	0.0904	30.9225	114.2486
	Νοέμβριος	326	0.00	145.17	0.1175	40.3025	104.8686	0.1542	52.8792	92.2919	0.0904	31.0129	114.1582
	Δεκέμβριος	327	2.76	147.93	0.0783	40.3808	107.5505	0.1028	52.9819	94.9494	0.0603	31.0732	116.8581
	Ιανουάριος	328	0.03	147.97	0.0783	40.4592	107.5060	0.1028	53.0847	94.8805	0.0603	31.1335	116.8317
	Φεβρουάριος	329	1.47	149.44	0.0783	40.5375	108.8997	0.1028	53.1875	96.2497	0.0603	31.1938	118.2434
	Μάρτιος	330	1.32	150.76	0.0783	40.6158	110.1400	0.1028	53.2903	97.4656	0.0603	31.2540	119.5018
	Απρίλιος	331	0.00	150.76	0.1175	40.7333	110.0225	0.1542	53.4444	97.3114	0.0904	31.3444	119.4114
	Μάιος	332	0.00	150.76	0.1175	40.8508	109.9050	0.1542	53.5986	97.1572	0.0904	31.4349	119.3210
	Ιούνιος	333	0.00	150.76	0.1763	41.0271	109.7288	0.2313	53.8299	96.9260	0.1356	31.5705	119.1854
	Ιούλιος	334	0.00	150.76	0.1763	41.2033	109.5525	0.2313	54.0611	96.6947	0.1356	31.7061	119.0497
Αύγουστος	335	0.00	150.76	0.1763	41.3796	109.3763	0.2313	54.2924	96.4635	0.1356	31.8417	118.9141	
Σεπτέμβρης	336	0.00	150.76	0.1763	41.5558	109.2000	0.2313	54.5236	96.2322	0.1356	31.9774	118.7785	
1992 - 1993	Οκτώβριος	337	0.00	150.76	0.1175	41.6733	109.0825	0.1542	54.6778	96.0781	0.0904	32.0678	118.6881
	Νοέμβριος	338	0.00	150.76	0.1175	41.7908	108.9650	0.1542	54.8319	95.9239	0.0904	32.1582	118.5977
	Δεκέμβριος	339	0.00	150.76	0.0783	41.8692	108.8867	0.1028	54.9347	95.8211	0.0603	32.2185	118.5374
	Ιανουάριος	340	0.00	150.76	0.0783	41.9475	108.8083	0.1028	55.0375	95.7183	0.0603	32.2788	118.4771
	Φεβρουάριος	341	1.89	152.64	0.0783	42.0258	110.6183	0.1028	55.1403	97.5039	0.0603	32.3390	120.3051
	Μάρτιος	342	0.00	152.64	0.0783	42.1042	110.5400	0.1028	55.2431	97.4011	0.0603	32.3993	120.2448
	Απρίλιος	343	0.00	152.64	0.1175	42.2217	110.4225	0.1542	55.3972	97.2469	0.0904	32.4897	120.1544
	Μάιος	344	0.00	152.64	0.1175	42.3392	110.3050	0.1542	55.5514	97.0927	0.0904	32.5801	120.0640
	Ιούνιος	345	0.00	152.64	0.1763	42.5154	110.1287	0.2313	55.7826	96.8615	0.1356	32.7158	119.9284
	Ιούλιος	346	0.00	152.64	0.1763	42.6917	109.9525	0.2313	56.0139	96.6302	0.1356	32.8514	119.7927
Αύγουστος	347	0.00	152.64	0.1763	42.8679	109.7762	0.2313	56.2451	96.3990	0.1356	32.9870	119.6571	
Σεπτέμβρης	348	0.00	152.64	0.1763	43.0442	109.6000	0.2313	56.4764	96.1677	0.1356	33.1226	119.5215	
1993 - 1994	Οκτώβριος	349	0.00	152.64	0.1175	43.1617	109.4825	0.1542	56.6306	96.0136	0.0904	33.2131	119.4311
	Νοέμβριος	350	2.65	155.30	0.1175	43.2792	112.0162	0.1542	56.7847	98.5106	0.0904	33.3035	121.9919
	Δεκέμβριος	351	0.05	155.35	0.0783	43.3575	111.9916	0.1028	56.8875	98.4616	0.0603	33.3638	121.9854
	Ιανουάριος	352	3.21	158.56	0.0783	43.4358	115.1255	0.1028	56.9903	101.5711	0.0603	33.4240	125.1373
	Φεβρουάριος	353	1.42	159.99	0.0783	43.5142	116.4709	0.1028	57.0931	102.8920	0.0603	33.4843	126.5007
	Μάρτιος	354	0.28	160.27	0.0783	43.5925	116.6735	0.1028	57.1958	103.0702	0.0603	33.5446	126.7214
	Απρίλιος	355	0.00	160.27	0.1175	43.7100	116.5560	0.1542	57.3500	102.9160	0.0904	33.6350	126.6310
	Μάιος	356	0.00	160.27	0.1175	43.8275	116.4385	0.1542	57.5042	102.7618	0.0904	33.7254	126.5406
	Ιούνιος	357	0.00	160.27	0.1763	44.0038	116.2623	0.2313	57.7354	102.5306	0.1356	33.8610	126.4050
	Ιούλιος	358	0.00	160.27	0.1763	44.1800	116.0860	0.2313	57.9667	102.2993	0.1356	33.9967	126.2693
Αύγουστος	359	0.00	160.27	0.1763	44.3563	115.9098	0.2313	58.1979	102.0681	0.1356	34.1323	126.1337	
Σεπτέμβρης	360	0.00	160.27	0.1763	44.5325	115.7335	0.2313	58.4292	101.8368	0.1356	34.2679	125.9981	

Πίνακας 4.5.1.1 : Υπολογισμός Αθροιστικών Καμπύλων Εισροής-Ζήτησης (Smax = 120 - aG = 25%)

Υδρολογικό Έτος	Μήνας	A/A Μηνών	Μηνιαίος Όγκος Απορροής V (εκατ. m <sup>3</sup> /μήνα)	Αθροιστική Καμπύλη Εισροής (εκατ.m <sup>3</sup> )	Μηνιαία ζήτηση για ετήσιο όγκο ζήτησης 1,41 εκ. m <sup>3</sup> (εκ. m <sup>3</sup> / μήνα)	Αθροιστική Καμπύλη Ζήτησης (για ετήσιο όγκο ζήτησης 1,41 εκ. m <sup>3</sup> )	Πλεονάζων αθροιστικός ετήσιος όγκος (ετήσιας ζήτησης 1,41 εκατ. m <sup>3</sup> )	Μηνιαία ζήτηση για ετήσιο όγκο ζήτησης 1,85 εκ. m <sup>3</sup> (εκ. m <sup>3</sup> / μήνα)	Αθροιστική Καμπύλη Ζήτησης (για ετήσιο όγκο ζήτησης 1,85 εκ. m <sup>3</sup> )	Πλεονάζων αθροιστικός ετήσιος όγκος (ετήσιας ζήτησης 1,85 εκατ. m <sup>3</sup> )	Μηνιαία ζήτηση για ετήσιο όγκο ζήτησης 1,08 εκ. m <sup>3</sup> (εκ. m <sup>3</sup> / μήνα)	Αθροιστική Καμπύλη Ζήτησης (για ετήσιο όγκο ζήτησης 1,08 εκ. m <sup>3</sup> )	Πλεονάζων αθροιστικός ετήσιος όγκος (ετήσιας ζήτησης 1,08 εκατ. m <sup>3</sup> )
1994 - 1995	Οκτώβριος	361	0.00	160.27	0.1175	44.6500	115.6160	0.1542	58.5833	101.6827	0.0904	34.3583	125.9077
	Νοέμβριος	362	0.00	160.27	0.1175	44.7675	115.4985	0.1542	58.7375	101.5285	0.0904	34.4488	125.8173
	Δεκέμβριος	363	1.58	161.84	0.0783	44.8458	116.9971	0.1028	58.8403	103.0027	0.0603	34.5090	127.3339
	Ιανουάριος	364	4.42	166.27	0.0783	44.9242	121.3420	0.1028	58.9431	107.3231	0.0603	34.5693	131.6969
	Φεβρουάριος	365	0.00	166.27	0.0783	45.0025	121.2637	0.1028	59.0458	107.2204	0.0603	34.6296	131.6366
	Μάρτιος	366	0.50	166.76	0.0783	45.0808	121.6810	0.1028	59.1486	107.6133	0.0603	34.6899	132.0720
	Απρίλιος	367	0.00	166.76	0.1175	45.1983	121.5635	0.1542	59.3028	107.4591	0.0904	34.7803	131.9816
	Μάιος	368	0.00	166.76	0.1175	45.3158	121.4460	0.1542	59.4569	107.3049	0.0904	34.8707	131.8912
	Ιούνιος	369	0.00	166.76	0.1763	45.4921	121.2698	0.2313	59.6882	107.0737	0.1356	35.0063	131.7555
	Ιούλιος	370	0.00	166.76	0.1763	45.6683	121.0935	0.2313	59.9194	106.8424	0.1356	35.1419	131.6199
	Αύγουστος	371	0.00	166.76	0.1763	45.8446	120.9173	0.2313	60.1507	106.6112	0.1356	35.2776	131.4843
Σεπτέμβρης	372	0.00	166.76	0.1763	46.0208	120.7410	0.2313	60.3819	106.3799	0.1356	35.4132	131.3487	
1995 - 1996	Οκτώβριος	373	0.00	166.76	0.1175	46.1383	120.6235	0.1542	60.5361	106.2258	0.0904	35.5036	131.2583
	Νοέμβριος	374	0.00	166.76	0.1175	46.2558	120.5060	0.1542	60.6903	106.0716	0.0904	35.5940	131.1678
	Δεκέμβριος	375	0.00	166.76	0.0783	46.3342	120.4277	0.1028	60.7931	105.9688	0.0603	35.6543	131.1076
	Ιανουάριος	376	3.30	170.07	0.0783	46.4125	123.6543	0.1028	60.8958	109.1710	0.0603	35.7146	134.3523
	Φεβρουάριος	377	3.13	173.19	0.0783	46.4908	126.7021	0.1028	60.9986	112.1943	0.0603	35.7749	137.4181
	Μάρτιος	378	0.15	173.34	0.0783	46.5692	126.7746	0.1028	61.1014	112.2424	0.0603	35.8351	137.5086
	Απρίλιος	379	0.00	173.34	0.1175	46.6867	126.6571	0.1542	61.2556	112.0882	0.0904	35.9256	137.4182
	Μάιος	380	0.00	173.34	0.1175	46.8042	126.5396	0.1542	61.4097	111.9341	0.0904	36.0160	137.3278
	Ιούνιος	381	0.00	173.34	0.1763	46.9804	126.3634	0.2313	61.6410	111.7028	0.1356	36.1516	137.1922
	Ιούλιος	382	0.00	173.34	0.1763	47.1567	126.1871	0.2313	61.8722	111.4716	0.1356	36.2872	137.0566
	Αύγουστος	383	0.00	173.34	0.1763	47.3329	126.0109	0.2313	62.1035	111.2403	0.1356	36.4228	136.9209
Σεπτέμβρης	384	0.00	173.34	0.1763	47.5092	125.8346	0.2313	62.3347	111.0091	0.1356	36.5585	136.7853	

Πίνακας 4.5.1.1 : Υπολογισμός Αθροιστικών Καμπύλων Εισροής-Ζήτησης (Smax = 120 - aG = 25%)

		1.41 εκατ.μ3														
Υδρολογικό Έτος	Μήνας	1 έτος			2 έτη			3 έτη			4 έτη			5 έτη		
		minR/ έτος	maxR/ έτος	Αθροιστική ετήσια	minR/ έτος	maxR/ έτος	Αθροιστική ετήσια	minR/ έτος	maxR/ έτος	Αθροιστική ετήσια	minR/ έτος	maxR/ έτος	Αθροιστική ετήσια	minR/ έτος	maxR/ έτος	Αθροιστική ετήσια
1964 - 1965	Οκτώβριος	-0.20	6.01	6.20	-0.20	6.01	6.20	-0.20	6.01	6.20	-0.20	10.63	10.82	-0.20	16.43	16.62
	Νοέμβριος	-0.20	6.01		-0.20	6.01		-0.20	6.01		-0.20	10.63		-0.20	16.43	
	Δεκέμβριος															
	Ιανουάριος															
	Φεβρουάριος															
	Μάρτιος															
	Απρίλιος															
	Μάιος															
	Ιούνιος															
	Ιούλιος															
	Αύγουστος															
Σεπτέμβρης																
1965 - 1966	Οκτώβριος	3.58	4.95	4.95												
	Νοέμβριος	0.00	4.95													
	Δεκέμβριος															
	Ιανουάριος															
	Φεβρουάριος															
	Μάρτιος															
	Απρίλιος															
	Μάιος															
	Ιούνιος															
	Ιούλιος															
	Αύγουστος															
Σεπτέμβρης																
1966 - 1967	Οκτώβριος	3.19	4.60	4.60	3.19	10.63	10.63									
	Νοέμβριος	0.00	4.60		0.00	10.63										
	Δεκέμβριος															
	Ιανουάριος															
	Φεβρουάριος															
	Μάρτιος															
	Απρίλιος															
	Μάιος															
	Ιούνιος															
	Ιούλιος															
	Αύγουστος															
Σεπτέμβρης																

Πίνακας 4.5.1.1 : Υπολογισμός Αθροιστικών Καμπύλων Εισροής-Ζήτησης (Smax = 120 - aG = 25%)

		1.41 εκατ.μ3														
Υδρολογικό Έτος	Μήνας	1 έτος			2 έτη			3 έτη			4 έτη			5 έτη		
		minR/έτος	maxR/έτος	Αθροιστική ετήσια	minR/έτος	maxR/έτος	Αθροιστική ετήσια	minR/έτος	maxR/έτος	Αθροιστική ετήσια	minR/έτος	maxR/έτος	Αθροιστική ετήσια	minR/έτος	maxR/έτος	Αθροιστική ετήσια
1967 - 1968	Οκτώβριος	3.35	10.63	10.63			18.70	3.35	18.70	18.70						
	Νοέμβριος	0.00	10.63					0.00	18.70							
	Δεκέμβριος															
	Ιανουάριος															
	Φεβρουάριος															
	Μάρτιος															
	Απρίλιος															
	Μάιος															
	Ιούνιος															
	Ιούλιος															
	Αύγουστος															
	Σεπτέμβρης															
1968 - 1969	Οκτώβριος	9.57	16.43	16.43			18.70	9.57	29.84	29.84						
	Νοέμβριος	0.00	16.43					0.00	29.84							
	Δεκέμβριος															
	Ιανουάριος															
	Φεβρουάριος															
	Μάρτιος															
	Απρίλιος															
	Μάιος															
	Ιούνιος															
	Ιούλιος															
	Αύγουστος															
	Σεπτέμβρης															
1969 - 1970	Οκτώβριος	15.25	18.70	18.70				15.25	39.48	39.48						
	Νοέμβριος	0.00	18.70					0.00	39.48							
	Δεκέμβριος															
	Ιανουάριος															
	Φεβρουάριος															
	Μάρτιος															
	Απρίλιος															
	Μάιος															
	Ιούνιος															
	Ιούλιος															
	Αύγουστος															
	Σεπτέμβρης															

Πίνακας 4.5.1.1 : Υπολογισμός Αθροιστικών Καμπύλων Εισροής-Ζήτησης (Smax = 120 - aG = 25%)

		1.41 εκατ.μ3														
Υδρολογικό Έτος	Μήνας	1 έτος			2 έτη			3 έτη			4 έτη			5 έτη		
		minR/ έτος	maxR/ έτος	Αθροιστική ετήσια	minR/ έτος	maxR/ έτος	Αθροιστική ετήσια	minR/ έτος	maxR/ έτος	Αθροιστική ετήσια	minR/ έτος	maxR/ έτος	Αθροιστική ετήσια	minR/ έτος	maxR/ έτος	Αθροιστική ετήσια
1970 - 1971	Οκτώβριος	17.37	24.36	24.36	17.37	29.84	29.84	17.37	38.30	38.30						
	Νοέμβριος	0.00	24.36		0.00	29.84		0.00	38.30							
	Δεκέμβριος															
	Ιανουάριος															
	Φεβρουάριος															
	Μάρτιος															
	Απρίλιος															
	Μάιος															
	Ιούνιος															
	Ιούλιος															
	Αύγουστος															
Σεπτέμβριος																
1971 - 1972	Οκτώβριος	23.11	29.84	29.84												
	Νοέμβριος	0.00	29.84													
	Δεκέμβριος															
	Ιανουάριος															
	Φεβρουάριος															
	Μάρτιος															
	Απρίλιος															
	Μάιος															
	Ιούνιος															
	Ιούλιος															
	Αύγουστος															
Σεπτέμβριος																
1972 - 1973	Οκτώβριος	28.50	38.30	38.30	28.50	39.48	39.48				28.50	46.46	46.46			
	Νοέμβριος	0.00	38.30		0.00	39.48		0.00	46.46							
	Δεκέμβριος															
	Ιανουάριος															
	Φεβρουάριος															
	Μάρτιος															
	Απρίλιος															
	Μάιος															
	Ιούνιος															
	Ιούλιος															
	Αύγουστος															
Σεπτέμβριος																

Πίνακας 4.5.1.1 : Υπολογισμός Αθροιστικών Καμπύλων Εισροής-Ζήτησης (Smax = 120 - aG = 25%)

		1.41 εκατ.μ3																											
Υδρολογικό Έτος	Μήνας	1 έτος			2 έτη			3 έτη			4 έτη			5 έτη															
		minR/έτος	maxR/έτος	Αθροιστική ετήσια	minR/έτος	maxR/έτος	Αθροιστική ετήσια	minR/έτος	maxR/έτος	Αθροιστική ετήσια	minR/έτος	maxR/έτος	Αθροιστική ετήσια	minR/έτος	maxR/έτος	Αθροιστική ετήσια													
1973 - 1974	Οκτώβριος	36.97	39.48	39.48				36.82	46.46	46.46																			
	Νοέμβριος	0.00	39.48														0.00	46.46											
	Δεκέμβριος																												
	Ιανουάριος																												
	Φεβρουάριος																												
	Μάρτιος																												
	Απρίλιος																												
	Μάιος																												
	Ιούνιος																												
	Ιούλιος																												
	Αύγουστος																												
Σεπτέμβριος																													
1974 - 1975	Οκτώβριος	37.05	38.42	38.42				36.82	46.46	46.46																			
	Νοέμβριος	0.00	38.42														0.00	46.46											
	Δεκέμβριος																												
	Ιανουάριος																												
	Φεβρουάριος																												
	Μάρτιος																												
	Απρίλιος																												
	Μάιος																												
	Ιούνιος																												
	Ιούλιος																												
	Αύγουστος																												
Σεπτέμβριος																													
1975 - 1976	Οκτώβριος	36.82	46.46	46.46																									
	Νοέμβριος	0.00	46.46																										
	Δεκέμβριος																												
	Ιανουάριος																												
	Φεβρουάριος																												
	Μάρτιος																												
	Απρίλιος																												
	Μάιος																												
	Ιούνιος																												
	Ιούλιος																												
	Αύγουστος																												
Σεπτέμβριος																													



Πίνακας 4.5.1.1 : Υπολογισμός Αθροιστικών Καμπύλων Εισροής-Ζήτησης (Smax = 120 - aG = 25%)

		1.41 εκατ.μ3																			
Υδρολογικό Έτος	Μήνας	1 έτος			2 έτη			3 έτη			4 έτη			5 έτη							
		minR/ έτος	maxR/ έτος	Αθροιστική ετήσια	minR/ έτος	maxR/ έτος	Αθροιστική ετήσια	minR/ έτος	maxR/ έτος	Αθροιστική ετήσια	minR/ έτος	maxR/ έτος	Αθροιστική ετήσια	minR/ έτος	maxR/ έτος	Αθροιστική ετήσια					
1976 -1977	Οκτώβριος	45.52	49.78	49.78	45.52	57.54	57.54	45.52	60.72	60.72	45.52	66.63	66.63								
	Νοέμβριος	0.00	49.78		0.00	57.54		0.00	60.72		0.00	66.63									
	Δεκέμβριος																				
	Ιανουάριος																				
	Φεβρουάριος																				
	Μάρτιος																				
	Απρίλιος																				
	Μάιος																				
	Ιούνιος																				
	Ιούλιος																				
	Αύγουστος																				
Σεπτέμβριος																					
1977 - 1978	Οκτώβριος	48.53	57.54	57.54																	
	Νοέμβριος	0.00	57.54																		
	Δεκέμβριος																				
	Ιανουάριος																				
	Φεβρουάριος																				
	Μάρτιος																				
	Απρίλιος																				
	Μάιος																				
	Ιούνιος																				
	Ιούλιος																				
	Αύγουστος																				
Σεπτέμβριος																					
1978 - 1979	Οκτώβριος	56.60	60.72	60.72	56.60	66.63	66.63														
	Νοέμβριος	0.00	60.72		0.00	66.63															
	Δεκέμβριος																				
	Ιανουάριος																				
	Φεβρουάριος																				
	Μάρτιος																				
	Απρίλιος																				
	Μάιος																				
	Ιούνιος																				
	Ιούλιος																				
	Αύγουστος																				
Σεπτέμβριος																					

Πίνακας 4.5.1.1 : Υπολογισμός Αθροιστικών Καμπύλων Εισροής-Ζήτησης (Smax = 120 - aG = 25%)

		1.41 εκατ.μ3																					
Υδρολογικό Έτος	Μήνας	1 έτος			2 έτη			3 έτη			4 έτη			5 έτη									
		minR/ έτος	maxR/ έτος	Αθροιστική ετήσια	minR/ έτος	maxR/ έτος	Αθροιστική ετήσια	minR/ έτος	maxR/ έτος	Αθροιστική ετήσια	minR/ έτος	maxR/ έτος	Αθροιστική ετήσια	minR/ έτος	maxR/ έτος	Αθροιστική ετήσια							
1979 - 1980	Οκτώβριος	59.59	66.63	66.63				59.59	82.40	82.40				59.59	92.52	92.52							
	Νοέμβριος	0.00	66.63					0.00	82.40					0.00	92.52								
	Δεκέμβριος																						
	Ιανουάριος																						
	Φεβρουάριος																						
	Μάρτιος																						
	Απρίλιος																						
	Μάιος																						
	Ιούνιος																						
	Ιούλιος																						
	Αύγουστος																						
Σεπτέμβρης																							
1980 - 1981	Οκτώβριος	65.45	74.59	74.59	65.45	82.40	82.40	65.45	92.52	92.52	65.45	92.52	92.52	65.45	92.52	92.52							
	Νοέμβριος	0.00	74.59		0.00	82.40		0.00	92.52														
	Δεκέμβριος																						
	Ιανουάριος																						
	Φεβρουάριος																						
	Μάρτιος																						
	Απρίλιος																						
	Μάιος																						
	Ιούνιος																						
	Ιούλιος																						
	Αύγουστος																						
Σεπτέμβρης																							
1981 - 1982	Οκτώβριος	73.34	82.40	82.40				73.34	82.40	82.40				73.34	82.40	82.40							
	Νοέμβριος	0.00	82.40					0.00	82.40					0.00	82.40								
	Δεκέμβριος																						
	Ιανουάριος																						
	Φεβρουάριος																						
	Μάρτιος																						
	Απρίλιος																						
	Μάιος																						
	Ιούνιος																						
	Ιούλιος																						
	Αύγουστος																						
Σεπτέμβρης																							

Πίνακας 4.5.1.1 : Υπολογισμός Αθροιστικών Καμπύλων Εισροής-Ζήτησης (Smax = 120 - aG = 25%)

		1.41 εκατ.μ3																							
Υδρολογικό Έτος	Μήνας	1 έτος			2 έτη			3 έτη			4 έτη			5 έτη											
		minR/έτος	maxR/έτος	Αθροιστική ετήσια	minR/έτος	maxR/έτος	Αθροιστική ετήσια	minR/έτος	maxR/έτος	Αθροιστική ετήσια	minR/έτος	maxR/έτος	Αθροιστική ετήσια	minR/έτος	maxR/έτος	Αθροιστική ετήσια									
1982 - 1983	Οκτώβριος	81.19	85.36	85.36	81.19	92.52	92.52	81.19	100.05	100.05															
	Νοέμβριος	0.00	85.36		0.00	92.52		0.00	100.05																
	Δεκέμβριος																								
	Ιανουάριος																								
	Φεβρουάριος																								
	Μάρτιος																								
	Απρίλιος																								
	Μάιος																								
	Ιούνιος																								
	Ιούλιος																								
	Αύγουστος																								
Σεπτέμβρης																									
1983 - 1984	Οκτώβριος	84.18	92.52	92.52																					
	Νοέμβριος	0.00	92.52																						
	Δεκέμβριος																								
	Ιανουάριος																								
	Φεβρουάριος																								
	Μάρτιος																								
	Απρίλιος																								
	Μάιος																								
	Ιούνιος																								
	Ιούλιος																								
	Αύγουστος																								
Σεπτέμβρης																									
1984 - 1985	Οκτώβριος	91.38	100.05	100.05	91.38	100.49	100.49				91.38	103.87	103.87	91.38	105.45	105.45									
	Νοέμβριος	0.00	100.05		0.00	100.49		0.00	103.87		0.00	105.45													
	Δεκέμβριος																								
	Ιανουάριος																								
	Φεβρουάριος																								
	Μάρτιος																								
	Απρίλιος																								
	Μάιος																								
	Ιούνιος																								
	Ιούλιος																								
	Αύγουστος																								
Σεπτέμβρης																									

Πίνακας 4.5.1.1 : Υπολογισμός Αθροιστικών Καμπύλων Εισροής-Ζήτησης (Smax = 120 - aG = 25%)

		1.41 εκατ.μ3																								
Υδρολογικό Έτος	Μήνας	1 έτος			2 έτη			3 έτη			4 έτη			5 έτη												
		minR/έτος	maxR/έτος	Αθροιστική ετήσια	minR/έτος	maxR/έτος	Αθροιστική ετήσια	minR/έτος	maxR/έτος	Αθροιστική ετήσια	minR/έτος	maxR/έτος	Αθροιστική ετήσια	minR/έτος	maxR/έτος	Αθροιστική ετήσια										
1985 - 1986	Οκτώβριος	98.71	100.49	100.49				98.51	103.87	103.87																
	Νοέμβριος	0.00	100.49					0.00	103.87																	
	Δεκέμβριος																									
	Ιανουάριος																									
	Φεβρουάριος																									
	Μάρτιος																									
	Απρίλιος																									
	Μάιος																									
	Ιούνιος																									
	Ιούλιος																									
	Αύγουστος																									
Σεπτέμβρης																										
1986 - 1987	Οκτώβριος	98.90	99.72	99.72	98.51	103.87	103.87																			
	Νοέμβριος	0.00	99.72		0.00	103.87																				
	Δεκέμβριος																									
	Ιανουάριος																									
	Φεβρουάριος																									
	Μάρτιος																									
	Απρίλιος																									
	Μάιος																									
	Ιούνιος																									
	Ιούλιος																									
	Αύγουστος																									
Σεπτέμβρης																										
1987 - 1988	Οκτώβριος	98.51	103.87	103.87				98.51	103.87	103.87																
	Νοέμβριος	0.00	103.87					0.00	103.87																	
	Δεκέμβριος																									
	Ιανουάριος																									
	Φεβρουάριος																									
	Μάρτιος																									
	Απρίλιος																									
	Μάιος																									
	Ιούνιος																									
	Ιούλιος																									
	Αύγουστος																									
Σεπτέμβρης																										

Πίνακας 4.5.1.1 : Υπολογισμός Αθροιστικών Καμπύλων Εισροής-Ζήτησης (Smax = 120 - aG = 25%)

		1.41 εκατ.μ3																			
Υδρολογικό Έτος	Μήνας	1 έτος			2 έτη			3 έτη			4 έτη			5 έτη							
		minR/ έτος	maxR/ έτος	Αθροιστική ετήσια	minR/ έτος	maxR/ έτος	Αθροιστική ετήσια	minR/ έτος	maxR/ έτος	Αθροιστική ετήσια	minR/ έτος	maxR/ έτος	Αθροιστική ετήσια	minR/ έτος	maxR/ έτος	Αθροιστική ετήσια					
1988 - 1989	Οκτώβριος	102.70	105.45	105.45	102.70	105.45	105.45	102.39	105.93	105.93	102.39	110.14	110.14								
	Νοέμβριος	0.00	105.45		0.00	105.45		0.00	105.93		0.00	110.14									
	Δεκέμβριος																				
	Ιανουάριος																				
	Φεβρουάριος																				
	Μάρτιος																				
	Απρίλιος																				
	Μάιος																				
	Ιούνιος																				
	Ιούλιος																				
	Αύγουστος																				
Σεπτέμβρης																					
1989 - 1990	Οκτώβριος	102.78	104.16	104.16										102.39	116.67	116.67					
	Νοέμβριος	0.00	104.16		0.00	116.67															
	Δεκέμβριος																				
	Ιανουάριος																				
	Φεβρουάριος																				
	Μάρτιος																				
	Απρίλιος																				
	Μάιος																				
	Ιούνιος																				
	Ιούλιος																				
	Αύγουστος																				
Σεπτέμβρης																					
1990 - 1991	Οκτώβριος	102.39	105.93	105.93	102.39	110.14	110.14														
	Νοέμβριος	0.00	105.93		0.00	110.14															
	Δεκέμβριος																				
	Ιανουάριος																				
	Φεβρουάριος																				
	Μάρτιος																				
	Απρίλιος																				
	Μάιος																				
	Ιούνιος																				
	Ιούλιος																				
	Αύγουστος																				
Σεπτέμβρης																					

Πίνακας 4.5.1.1 : Υπολογισμός Αθροιστικών Καμπύλων Εισροής-Ζήτησης (Smax = 120 - aG = 25%)

		1.41 εκατ.μ3																											
Υδρολογικό Έτος	Μήνας	1 έτος			2 έτη			3 έτη			4 έτη			5 έτη															
		minR/έτος	maxR/έτος	Αθροιστική ετήσια	minR/έτος	maxR/έτος	Αθροιστική ετήσια	minR/έτος	maxR/έτος	Αθροιστική ετήσια	minR/έτος	maxR/έτος	Αθροιστική ετήσια	minR/έτος	maxR/έτος	Αθροιστική ετήσια													
1991 - 1992	Οκτώβριος	104.87	110.14	110.14				104.87	116.67	116.67																			
	Νοέμβριος	0.00	110.14					0.00	116.67																				
	Δεκέμβριος																												
	Ιανουάριος																												
	Φεβρουάριος																												
	Μάρτιος																												
	Απρίλιος																												
	Μάιος																												
	Ιούνιος																												
	Ιούλιος																												
	Αύγουστος																												
Σεπτέμβρης																													
1992 - 1993	Οκτώβριος	108.81	110.62	110.62	108.81	116.67	116.67				108.81	126.77	126.77																
	Νοέμβριος	0.00	110.62		0.00	116.67					0.00	126.77																	
	Δεκέμβριος																												
	Ιανουάριος																												
	Φεβρουάριος																												
	Μάρτιος																												
	Απρίλιος																												
	Μάιος																												
	Ιούνιος																												
	Ιούλιος																												
	Αύγουστος																												
Σεπτέμβρης																													
1993 - 1994	Οκτώβριος	109.48	116.67	116.67																									
	Νοέμβριος	0.00	116.67																										
	Δεκέμβριος																												
	Ιανουάριος																												
	Φεβρουάριος																												
	Μάρτιος																												
	Απρίλιος																												
	Μάιος																												
	Ιούνιος																												
	Ιούλιος																												
	Αύγουστος																												
Σεπτέμβρης																													

Πίνακας 4.5.1.1 : Υπολογισμός Αθροιστικών Καμπύλων Εισροής-Ζήτησης (Smax = 120 - aG = 25%)

		1.41 εκατ.μ3														
Υδρολογικό Έτος	Μήνας	1 έτος			2 έτη			3 έτη			4 έτη			5 έτη		
		minR/ έτος	maxR/ έτος	Αθροιστική ετήσια	minR/ έτος	maxR/ έτος	Αθροιστική ετήσια	minR/ έτος	maxR/ έτος	Αθροιστική ετήσια	minR/ έτος	maxR/ έτος	Αθροιστική ετήσια	minR/ έτος	maxR/ έτος	Αθροιστική ετήσια
1994 - 1995	Οκτώβριος	115.50	121.68	121.68	115.50	126.77	126.77	115.50	126.77	126.77				115.50	126.77	126.77
	Νοέμβριος	0.00	121.68		0.00	126.77		0.00	126.77		0.00	126.77	0.00	126.77		
	Δεκέμβριος															
	Ιανουάριος															
	Φεβρουάριος															
	Μάρτιος															
	Απρίλιος															
	Μάιος															
	Ιούνιος															
	Ιούλιος															
	Αύγουστος															
Σεπτέμβρης																
1995 - 1996	Οκτώβριος	120.43	126.77	126.77												
	Νοέμβριος	0.00	126.77													
	Δεκέμβριος															
	Ιανουάριος															
	Φεβρουάριος															
	Μάρτιος															
	Απρίλιος															
	Μάιος															
	Ιούνιος															
	Ιούλιος															
	Αύγουστος															
Σεπτέμβρης																
		<b>minVλ=</b>	<b>4.60</b>		<b>minVλ=</b>	<b>6.20</b>		<b>minVλ=</b>	<b>6.20</b>		<b>minVλ=</b>	<b>10.82</b>		<b>minVλ=</b>	<b>16.62</b>	
		<b>maxVλ=</b>	<b>126.77</b>		<b>maxVλ=</b>	<b>126.77</b>		<b>maxVλ=</b>	<b>126.77</b>		<b>maxVλ=</b>	<b>126.77</b>		<b>maxVλ=</b>	<b>126.77</b>	

Πίνακας 4.5.1.1 : Υπολογισμός Αθροιστικών Καμπύλων Εισροής-Ζήτησης (Smax = 120 - aG = 25%)

1.85 εκατ.μ3																
Υδρολογικό Έτος	Μήνας	1 έτος			2 έτη			3 έτη			4 έτη			5 έτη		
		minR/έτος	maxR/έτος	Αθροιστική ετήσια	minR/έτος	maxR/έτος	Αθροιστική ετήσια	minR/έτος	maxR/έτος	Αθροιστική ετήσια	minR/έτος	maxR/έτος	Αθροιστική ετήσια	minR/έτος	maxR/έτος	Αθροιστική ετήσια
1964 - 1965	Οκτώβριος	-0.26	5.87	6.13	-0.26	5.87	6.13	-0.26	5.87	6.13	-0.26	9.10	9.35	-0.26	14.44	14.69
	Νοέμβριος	-0.26	5.87		-0.26	5.87		-0.26	5.87		-0.26	9.10		-0.26	14.44	
	Δεκέμβριος															
	Ιανουάριος															
	Φεβρουάριος															
	Μάρτιος															
	Απρίλιος															
	Μάιος															
	Ιούνιος															
	Ιούλιος															
	Αύγουστος															
Σεπτέμβρης																
1965 - 1966	Οκτώβριος	2.69	4.48	4.48												
	Νοέμβριος	0.00	4.48													
	Δεκέμβριος															
	Ιανουάριος															
	Φεβρουάριος															
	Μάρτιος															
	Απρίλιος															
	Μάιος															
	Ιούνιος															
	Ιούλιος															
	Αύγουστος															
Σεπτέμβρης																
1966 - 1967	Οκτώβριος	2.17	3.54	3.54	1.89	9.10	9.10									
	Νοέμβριος	0.00	3.54		0.00	9.10										
	Δεκέμβριος															
	Ιανουάριος															
	Φεβρουάριος															
	Μάρτιος															
	Απρίλιος															
	Μάιος															
	Ιούνιος															
	Ιούλιος															
	Αύγουστος															
Σεπτέμβρης																



Πίνακας 4.5.1.1 : Υπολογισμός Αθροιστικών Καμπύλων Εισροής-Ζήτησης (Smax = 120 - aG = 25%)

1.85 εκατ.μ3																															
Υδρολογικό Έτος	Μήνας	1 έτος			2 έτη			3 έτη			4 έτη			5 έτη																	
		minR/έτος	maxR/έτος	Αθροιστική ετήσια	minR/έτος	maxR/έτος	Αθροιστική ετήσια	minR/έτος	maxR/έτος	Αθροιστική ετήσια	minR/έτος	maxR/έτος	Αθροιστική ετήσια	minR/έτος	maxR/έτος	Αθροιστική ετήσια															
1967 - 1968	Οκτώβριος	1.89	9.10	9.10				1.89	16.26	16.26																					
	Νοέμβριος	0.00	9.10					0.00	16.26																						
	Δεκέμβριος																														
	Ιανουάριος																														
	Φεβρουάριος																														
	Μάρτιος																														
	Απρίλιος																														
	Μάιος																														
	Ιούνιος																														
	Ιούλιος																														
	Αύγουστος																														
Σεπτέμβρης																															
1968 - 1969	Οκτώβριος	7.71	14.44	14.44				7.71	16.26	16.26				7.71	26.48	26.48															
	Νοέμβριος	0.00	14.44					0.00	16.26					0.00	26.48																
	Δεκέμβριος																														
	Ιανουάριος																														
	Φεβρουάριος																														
	Μάρτιος																														
	Απρίλιος																														
	Μάιος																														
	Ιούνιος																														
	Ιούλιος																														
	Αύγουστος																														
Σεπτέμβρης																															
1969 - 1970	Οκτώβριος	12.90	16.26	16.26													12.90	35.17	35.17												
	Νοέμβριος	0.00	16.26														0.00	16.26		0.00	35.17										
	Δεκέμβριος																														
	Ιανουάριος																														
	Φεβρουάριος																														
	Μάρτιος																														
	Απρίλιος																														
	Μάιος																														
	Ιούνιος																														
	Ιούλιος																														
	Αύγουστος																														
Σεπτέμβρης																															

Πίνακας 4.5.1.1 : Υπολογισμός Αθροιστικών Καμπύλων Εισροής-Ζήτησης (Smax = 120 - aG = 25%)

1.85 εκατ.μ3																
Υδρολογικό Έτος	Μήνας	1 έτος			2 έτη			3 έτη			4 έτη			5 έτη		
		minR/ έτος	maxR/ έτος	Αθροιστική ετήσια	minR/ έτος	maxR/ έτος	Αθροιστική ετήσια	minR/ έτος	maxR/ έτος	Αθροιστική ετήσια	minR/ έτος	maxR/ έτος	Αθροιστική ετήσια	minR/ έτος	maxR/ έτος	Αθροιστική ετήσια
1970 - 1971	Οκτώβριος	14.52	21.44	21.44	14.52	26.48	26.48	14.52	34.45	34.45						
	Νοέμβριος	0.00	21.44		0.00	26.48		0.00	34.45							
	Δεκέμβριος															
	Ιανουάριος															
	Φεβρουάριος															
	Μάρτιος															
	Απρίλιος															
	Μάιος															
	Ιούνιος															
	Ιούλιος															
	Αύγουστος															
Σεπτέμβριος																
1971 - 1972	Οκτώβριος	19.79	26.48	26.48												
	Νοέμβριος	0.00	26.48													
	Δεκέμβριος															
	Ιανουάριος															
	Φεβρουάριος															
	Μάρτιος															
	Απρίλιος															
	Μάιος															
	Ιούνιος															
	Ιούλιος															
	Αύγουστος															
Σεπτέμβριος																
1972 - 1973	Οκτώβριος	24.73	34.45	34.45	24.73	35.17	35.17				24.73	41.18	41.18			
	Νοέμβριος	0.00	34.45		0.00	35.17		0.00	41.18							
	Δεκέμβριος															
	Ιανουάριος															
	Φεβρουάριος															
	Μάρτιος															
	Απρίλιος															
	Μάιος															
	Ιούνιος															
	Ιούλιος															
	Αύγουστος															
Σεπτέμβριος																

Πίνακας 4.5.1.1 : Υπολογισμός Αθροιστικών Καμπύλων Εισροής-Ζήτησης (Smax = 120 - aG = 25%)

1.85 εκατ.μ3																															
Υδρολογικό Έτος	Μήνας	1 έτος			2 έτη			3 έτη			4 έτη			5 έτη																	
		minR/έτος	maxR/έτος	Αθροιστική ετήσια	minR/έτος	maxR/έτος	Αθροιστική ετήσια	minR/έτος	maxR/έτος	Αθροιστική ετήσια	minR/έτος	maxR/έτος	Αθροιστική ετήσια	minR/έτος	maxR/έτος	Αθροιστική ετήσια															
1973 - 1974	Οκτώβριος	32.70	35.17	35.17				31.67	41.18	41.18																					
	Νοέμβριος	0.00	35.17					0.00	41.18																						
	Δεκέμβριος																														
	Ιανουάριος																														
	Φεβρουάριος																														
	Μάρτιος																														
	Απρίλιος																														
	Μάιος																														
	Ιούνιος																														
	Ιούλιος																														
	Αύγουστος																														
Σεπτέμβριος																															
1974 - 1975	Οκτώβριος	31.98	33.78	33.78	31.67	41.18	41.18																								
	Νοέμβριος	0.00	33.78		0.00	41.18																									
	Δεκέμβριος																														
	Ιανουάριος																														
	Φεβρουάριος																														
	Μάρτιος																														
	Απρίλιος																														
	Μάιος																														
	Ιούνιος																														
	Ιούλιος																														
	Αύγουστος																														
Σεπτέμβριος																															
1975 - 1976	Οκτώβριος	31.67	41.18	41.18																											
	Νοέμβριος	0.00	41.18																												
	Δεκέμβριος																														
	Ιανουάριος																														
	Φεβρουάριος																														
	Μάρτιος																														
	Απρίλιος																														
	Μάιος																														
	Ιούνιος																														
	Ιούλιος																														
	Αύγουστος																														
Σεπτέμβριος																															

Πίνακας 4.5.1.1 : Υπολογισμός Αθροιστικών Καμπύλων Εισροής-Ζήτησης (Smax = 120 - aG = 25%)

1.85 εκατ.μ3																					
Υδρολογικό Έτος	Μήνας	1 έτος			2 έτη			3 έτη			4 έτη			5 έτη							
		minR/ έτος	maxR/ έτος	Αθροιστική ετήσια	minR/ έτος	maxR/ έτος	Αθροιστική ετήσια	minR/ έτος	maxR/ έτος	Αθροιστική ετήσια	minR/ έτος	maxR/ έτος	Αθροιστική ετήσια	minR/ έτος	maxR/ έτος	Αθροιστική ετήσια					
1976 -1977	Οκτώβριος	39.94	44.10	44.10	39.94	51.33	51.33	39.94	54.11	54.11	39.94	59.53	59.53								
	Νοέμβριος	0.00	44.10		0.00	51.33		0.00	54.11		0.00	59.53									
	Δεκέμβριος																				
	Ιανουάριος																				
	Φεβρουάριος																				
	Μάρτιος																				
	Απρίλιος																				
	Μάιος																				
	Ιούνιος																				
	Ιούλιος																				
	Αύγουστος																				
Σεπτέμβριος																					
1977 - 1978	Οκτώβριος	42.46	51.33	51.33																	
	Νοέμβριος	0.00	51.33																		
	Δεκέμβριος																				
	Ιανουάριος																				
	Φεβρουάριος																				
	Μάρτιος																				
	Απρίλιος																				
	Μάιος																				
	Ιούνιος																				
	Ιούλιος																				
	Αύγουστος																				
Σεπτέμβριος																					
1978 - 1979	Οκτώβριος	50.09	54.11	54.11	50.09	59.53	59.53														
	Νοέμβριος	0.00	54.11		0.00	59.53															
	Δεκέμβριος																				
	Ιανουάριος																				
	Φεβρουάριος																				
	Μάρτιος																				
	Απρίλιος																				
	Μάιος																				
	Ιούνιος																				
	Ιούλιος																				
	Αύγουστος																				
Σεπτέμβριος																					

Πίνακας 4.5.1.1 : Υπολογισμός Αθροιστικών Καμπύλων Εισροής-Ζήτησης (Smax = 120 - aG = 25%)

1.85 εκατ.μ3																														
Υδρολογικό Έτος	Μήνας	1 έτος			2 έτη			3 έτη			4 έτη			5 έτη																
		minR/έτος	maxR/έτος	Αθροιστική ετήσια	minR/έτος	maxR/έτος	Αθροιστική ετήσια	minR/έτος	maxR/έτος	Αθροιστική ετήσια	minR/έτος	maxR/έτος	Αθροιστική ετήσια	minR/έτος	maxR/έτος	Αθροιστική ετήσια														
1979 - 1980	Οκτώβριος	52.62	59.53	59.53				52.62	74.34	74.34				52.62	83.52	83.52														
	Νοέμβριος	0.00	59.53					0.00	74.34					0.00	83.52															
	Δεκέμβριος																													
	Ιανουάριος																													
	Φεβρουάριος																													
	Μάρτιος																													
	Απρίλιος																													
	Μάιος																													
	Ιούνιος																													
	Ιούλιος																													
	Αύγουστος																													
Σεπτέμβρης																														
1980 - 1981	Οκτώβριος	57.98	67.05	67.05	57.98	74.34	74.34				57.98	83.52	83.52																	
	Νοέμβριος	0.00	67.05		0.00	74.34					0.00	83.52																		
	Δεκέμβριος																													
	Ιανουάριος																													
	Φεβρουάριος																													
	Μάρτιος																													
	Απρίλιος																													
	Μάιος																													
	Ιούνιος																													
	Ιούλιος																													
	Αύγουστος																													
Σεπτέμβρης																														
1981 - 1982	Οκτώβριος	65.41	74.34	74.34																										
	Νοέμβριος	0.00	74.34																											
	Δεκέμβριος																													
	Ιανουάριος																													
	Φεβρουάριος																													
	Μάρτιος																													
	Απρίλιος																													
	Μάιος																													
	Ιούνιος																													
	Ιούλιος																													
	Αύγουστος																													
Σεπτέμβρης																														

Πίνακας 4.5.1.1 : Υπολογισμός Αθροιστικών Καμπύλων Εισροής-Ζήτησης (Smax = 120 - aG = 25%)

1.85 εκατ.μ3																
Υδρολογικό Έτος	Μήνας	1 έτος			2 έτη			3 έτη			4 έτη			5 έτη		
		minR/ έτος	maxR/ έτος	Αθροιστική ετήσια	minR/ έτος	maxR/ έτος	Αθροιστική ετήσια	minR/ έτος	maxR/ έτος	Αθροιστική ετήσια	minR/ έτος	maxR/ έτος	Αθροιστική ετήσια	minR/ έτος	maxR/ έτος	Αθροιστική ετήσια
1982 - 1983	Οκτώβριος	72.74	76.86	76.86	72.74	83.52	83.52	72.74	90.62	90.62						
	Νοέμβριος	0.00	76.86		0.00	83.52		0.00	90.62							
	Δεκέμβριος															
	Ιανουάριος															
	Φεβρουάριος															
	Μάρτιος															
	Απρίλιος															
	Μάιος															
	Ιούνιος															
	Ιούλιος															
	Αύγουστος															
Σεπτέμβρης																
1983 - 1984	Οκτώβριος	75.32	83.52	83.52												
	Νοέμβριος	0.00	83.52													
	Δεκέμβριος															
	Ιανουάριος															
	Φεβρουάριος															
	Μάρτιος															
	Απρίλιος															
	Μάιος															
	Ιούνιος															
	Ιούλιος															
	Αύγουστος															
Σεπτέμβρης																
1984 - 1985	Οκτώβριος	82.03	90.62	90.62	82.03	90.63	90.63				82.03	93.06	93.06	82.03	94.24	94.24
	Νοέμβριος	0.00	90.62		0.00	90.63		0.00	93.06		0.00	94.24				
	Δεκέμβριος															
	Ιανουάριος															
	Φεβρουάριος															
	Μάρτιος															
	Απρίλιος															
	Μάιος															
	Ιούνιος															
	Ιούλιος															
	Αύγουστος															
Σεπτέμβρης																

Πίνακας 4.5.1.1 : Υπολογισμός Αθροιστικών Καμπύλων Εισροής-Ζήτησης (Smax = 120 - aG = 25%)

1.85 εκατ.μ3																													
Υδρολογικό Έτος	Μήνας	1 έτος			2 έτη			3 έτη			4 έτη			5 έτη															
		minR/έτος	maxR/έτος	Αθροιστική ετήσια	minR/έτος	maxR/έτος	Αθροιστική ετήσια	minR/έτος	maxR/έτος	Αθροιστική ετήσια	minR/έτος	maxR/έτος	Αθροιστική ετήσια	minR/έτος	maxR/έτος	Αθροιστική ετήσια													
1985 - 1986	Οκτώβριος	88.87	90.63	90.63				87.74	93.06	93.06																			
	Νοέμβριος	0.00	90.63					0.00	93.06																				
	Δεκέμβριος																												
	Ιανουάριος																												
	Φεβρουάριος																												
	Μάρτιος																												
	Απρίλιος																												
	Μάιος																												
	Ιούνιος																												
	Ιούλιος																												
	Αύγουστος																												
Σεπτέμβρης																													
1986 - 1987	Οκτώβριος	88.26	89.33	89.33	87.74	93.06	93.06																						
	Νοέμβριος	0.00	89.33		0.00	93.06																							
	Δεκέμβριος																												
	Ιανουάριος																												
	Φεβρουάριος																												
	Μάρτιος																												
	Απρίλιος																												
	Μάιος																												
	Ιούνιος																												
	Ιούλιος																												
	Αύγουστος																												
Σεπτέμβρης																													
1987 - 1988	Οκτώβριος	87.74	93.06	93.06																									
	Νοέμβριος	0.00	93.06																										
	Δεκέμβριος																												
	Ιανουάριος																												
	Φεβρουάριος																												
	Μάρτιος																												
	Απρίλιος																												
	Μάιος																												
	Ιούνιος																												
	Ιούλιος																												
	Αύγουστος																												
Σεπτέμβρης																													

Πίνακας 4.5.1.1 : Υπολογισμός Αθροιστικών Καμπύλων Εισροής-Ζήτησης (Smax = 120 - aG = 25%)

1.85 εκατ.μ3																				
Υδρολογικό Έτος	Μήνας	1 έτος			2 έτη			3 έτη			4 έτη			5 έτη						
		minR/έτος	maxR/έτος	Αθροιστική ετήσια	minR/έτος	maxR/έτος	Αθροιστική ετήσια	minR/έτος	maxR/έτος	Αθροιστική ετήσια	minR/έτος	maxR/έτος	Αθροιστική ετήσια	minR/έτος	maxR/έτος	Αθροιστική ετήσια				
1988 - 1989	Οκτώβριος	91.52	94.24	94.24	90.75	94.24	94.24	90.23	94.24	94.24	90.23	97.47	97.47							
	Νοέμβριος	0.00	94.24		0.00	94.24		0.00	94.24		0.00	97.47								
	Δεκέμβριος																			
	Ιανουάριος																			
	Φεβρουάριος																			
	Μάρτιος																			
	Απρίλιος																			
	Μάιος																			
	Ιούνιος																			
	Ιούλιος																			
	Αύγουστος																			
Σεπτέμβρης																				
1989 - 1990	Οκτώβριος	90.75	92.54	92.54										90.23	103.07	103.07				
	Νοέμβριος	0.00	92.54								0.00	103.07								
	Δεκέμβριος																			
	Ιανουάριος																			
	Φεβρουάριος																			
	Μάρτιος																			
	Απρίλιος																			
	Μάιος																			
	Ιούνιος																			
	Ιούλιος																			
	Αύγουστος																			
Σεπτέμβρης																				
1990 - 1991	Οκτώβριος	90.23	93.68	93.68	90.23	97.47	97.47													
	Νοέμβριος	0.00	93.68		0.00	97.47														
	Δεκέμβριος																			
	Ιανουάριος																			
	Φεβρουάριος																			
	Μάρτιος																			
	Απρίλιος																			
	Μάιος																			
	Ιούνιος																			
	Ιούλιος																			
	Αύγουστος																			
Σεπτέμβρης																				



Πίνακας 4.5.1.1 : Υπολογισμός Αθροιστικών Καμπύλων Εισροής-Ζήτησης (Smax = 120 - aG = 25%)

1.85 εκατ.μ3																														
Υδρολογικό Έτος	Μήνας	1 έτος			2 έτη			3 έτη			4 έτη			5 έτη																
		minR/έτος	maxR/έτος	Αθροιστική ετήσια	minR/έτος	maxR/έτος	Αθροιστική ετήσια	minR/έτος	maxR/έτος	Αθροιστική ετήσια	minR/έτος	maxR/έτος	Αθροιστική ετήσια	minR/έτος	maxR/έτος	Αθροιστική ετήσια														
1991 - 1992	Οκτώβριος	92.29	97.47	97.47				92.29	103.07	103.07																				
	Νοέμβριος	0.00	97.47					0.00	103.07																					
	Δεκέμβριος																													
	Ιανουάριος																													
	Φεβρουάριος																													
	Μάρτιος																													
	Απρίλιος																													
	Μάιος																													
	Ιούνιος																													
	Ιούλιος																													
	Αύγουστος																													
Σεπτέμβρης																														
1992 - 1993	Οκτώβριος	95.72	97.50	97.50	95.72	103.07	103.07				95.72	112.24	112.24																	
	Νοέμβριος	0.00	97.50		0.00	103.07					0.00	112.24																		
	Δεκέμβριος																													
	Ιανουάριος																													
	Φεβρουάριος																													
	Μάρτιος																													
	Απρίλιος																													
	Μάιος																													
	Ιούνιος																													
	Ιούλιος																													
	Αύγουστος																													
Σεπτέμβρης																														
1993 - 1994	Οκτώβριος	96.01	103.07	103.07																										
	Νοέμβριος	0.00	103.07																											
	Δεκέμβριος																													
	Ιανουάριος																													
	Φεβρουάριος																													
	Μάρτιος																													
	Απρίλιος																													
	Μάιος																													
	Ιούνιος																													
	Ιούλιος																													
	Αύγουστος																													
Σεπτέμβρης																														

Πίνακας 4.5.1.1 : Υπολογισμός Αθροιστικών Καμπύλων Εισροής-Ζήτησης (Smax = 120 - aG = 25%)

1.85 εκατ.μ3																			
Υδρολογικό Έτος	Μήνας	1 έτος			2 έτη			3 έτη			4 έτη			5 έτη					
		minR/ έτος	maxR/ έτος	Αθροιστική ετήσια	minR/ έτος	maxR/ έτος	Αθροιστική ετήσια	minR/ έτος	maxR/ έτος	Αθροιστική ετήσια	minR/ έτος	maxR/ έτος	Αθροιστική ετήσια	minR/ έτος	maxR/ έτος	Αθροιστική ετήσια			
1994 - 1995	Οκτώβριος	101.53	107.61	107.61	101.53	112.24	112.24	101.53	112.24	112.24				101.53	112.24	112.24			
	Νοέμβριος	0.00	107.61		0.00	112.24		0.00	112.24					0.00	112.24				
	Δεκέμβριος																		
	Ιανουάριος																		
	Φεβρουάριος																		
	Μάρτιος																		
	Απρίλιος																		
	Μάιος																		
	Ιούνιος																		
	Ιούλιος																		
	Αύγουστος																		
Σεπτέμβρης																			
1995 - 1996	Οκτώβριος	105.97	112.24	112.24															
	Νοέμβριος	0.00	112.24																
	Δεκέμβριος																		
	Ιανουάριος																		
	Φεβρουάριος																		
	Μάρτιος																		
	Απρίλιος																		
	Μάιος																		
	Ιούνιος																		
	Ιούλιος																		
	Αύγουστος																		
Σεπτέμβρης																			
		<b>minVλ=</b>	<b>3.54</b>		<b>minVλ=</b>	<b>6.13</b>		<b>minVλ=</b>	<b>6.13</b>		<b>minVλ=</b>	<b>9.35</b>		<b>minVλ=</b>	<b>14.69</b>				
		<b>maxVλ=</b>	<b>112.24</b>		<b>maxVλ=</b>	<b>112.24</b>		<b>maxVλ=</b>	<b>112.24</b>		<b>maxVλ=</b>	<b>112.24</b>		<b>maxVλ=</b>	<b>112.24</b>				

Πίνακας 4.5.1.1 : Υπολογισμός Αθροιστικών Καμπύλων Εισροής-Ζήτησης (Smax = 120 - aG = 25%)

1.08 εκατ.μ4																
Υδρολογικό Έτος	Μήνας	1 έτος			2 έτη			3 έτη			4 έτη			5 έτη		
		minR/έτος	maxR/έτος	Αθροιστική ετήσια	minR/έτος	maxR/έτος	Αθροιστική ετήσια	minR/έτος	maxR/έτος	Αθροιστική ετήσια	minR/έτος	maxR/έτος	Αθροιστική ετήσια	minR/έτος	maxR/έτος	Αθροιστική ετήσια
1964 - 1965	Οκτώβριος	-0.15	6.11	6.26	-0.15	6.11	6.26	-0.15	6.11	6.26	-0.15	11.75	11.90	-0.15	17.90	18.05
	Νοέμβριος	-0.15	6.11		-0.15	6.11		-0.15	6.11		-0.15	11.75		-0.15	17.90	
	Δεκέμβριος															
	Ιανουάριος															
	Φεβρουάριος															
	Μάρτιος															
	Απρίλιος															
	Μάιος															
	Ιούνιος															
	Ιούλιος															
	Αύγουστος															
Σεπτέμβρης																
1965 - 1966	Οκτώβριος	4.24	5.29	5.29												
	Νοέμβριος	0.00	5.29													
	Δεκέμβριος															
	Ιανουάριος															
	Φεβρουάριος															
	Μάρτιος															
	Απρίλιος															
	Μάιος															
	Ιούνιος															
	Ιούλιος															
	Αύγουστος															
Σεπτέμβρης																
1966 - 1967	Οκτώβριος	3.94	5.39	5.39	3.94	11.75	11.75									
	Νοέμβριος	0.00	5.39		0.00	11.75										
	Δεκέμβριος															
	Ιανουάριος															
	Φεβρουάριος															
	Μάρτιος															
	Απρίλιος															
	Μάιος															
	Ιούνιος															
	Ιούλιος															
	Αύγουστος															
Σεπτέμβρης																

Πίνακας 4.5.1.1 : Υπολογισμός Αθροιστικών Καμπύλων Εισροής-Ζήτησης (Smax = 120 - aG = 25%)

1.08 εκατ.μ4																														
Υδρολογικό Έτος	Μήνας	1 έτος			2 έτη			3 έτη			4 έτη			5 έτη																
		minR/έτος	maxR/έτος	Αθροιστική ετήσια	minR/έτος	maxR/έτος	Αθροιστική ετήσια	minR/έτος	maxR/έτος	Αθροιστική ετήσια	minR/έτος	maxR/έτος	Αθροιστική ετήσια	minR/έτος	maxR/έτος	Αθροιστική ετήσια														
1967 - 1968	Οκτώβριος	4.42	11.75	11.75				4.42	20.49	20.49																				
	Νοέμβριος	0.00	11.75					0.00	20.49																					
	Δεκέμβριος																													
	Ιανουάριος																													
	Φεβρουάριος																													
	Μάρτιος																													
	Απρίλιος																													
	Μάιος																													
	Ιούνιος																													
	Ιούλιος																													
	Αύγουστος																													
Σεπτέμβρης																														
1968 - 1969	Οκτώβριος	10.94	17.90	17.90	10.94	20.49	20.49				10.94	32.32	32.32																	
	Νοέμβριος	0.00	17.90		0.00	20.49					0.00	32.32																		
	Δεκέμβριος																													
	Ιανουάριος																													
	Φεβρουάριος																													
	Μάρτιος																													
	Απρίλιος																													
	Μάιος																													
	Ιούνιος																													
	Ιούλιος																													
	Αύγουστος																													
Σεπτέμβρης																														
1969 - 1970	Οκτώβριος	17.00	20.49	20.49																										
	Νοέμβριος	0.00	20.49															17.00	42.67	42.67	0.00	42.67								
	Δεκέμβριος																													
	Ιανουάριος																													
	Φεβρουάριος																													
	Μάρτιος																													
	Απρίλιος																													
	Μάιος																													
	Ιούνιος																													
	Ιούλιος																													
	Αύγουστος																													
Σεπτέμβρης																														

Πίνακας 4.5.1.1 : Υπολογισμός Αθροιστικών Καμπύλων Εισροής-Ζήτησης (Smax = 120 - aG = 25%)

1.08 εκατ.m4																							
Υδρολογικό Έτος	Μήνας	1 έτος			2 έτη			3 έτη			4 έτη			5 έτη									
		minR/ έτος	maxR/ έτος	Αθροιστική ετήσια	minR/ έτος	maxR/ έτος	Αθροιστική ετήσια	minR/ έτος	maxR/ έτος	Αθροιστική ετήσια	minR/ έτος	maxR/ έτος	Αθροιστική ετήσια	minR/ έτος	maxR/ έτος	Αθροιστική ετήσια							
1970 - 1971	Οκτώβριος	19.47	26.52	26.52	19.47	32.32	32.32	19.47	41.14	41.14													
	Νοέμβριος	0.00	26.52		0.00	32.32		0.00	41.14														
	Δεκέμβριος																						
	Ιανουάριος																						
	Φεβρουάριος																						
	Μάρτιος																						
	Απρίλιος																						
	Μάιος																						
	Ιούνιος																						
	Ιούλιος																						
	Αύγουστος																						
Σεπτέμβριος																							
1971 - 1972	Οκτώβριος	25.55	32.32	32.32																			
	Νοέμβριος	0.00	32.32																				
	Δεκέμβριος																						
	Ιανουάριος																						
	Φεβρουάριος																						
	Μάρτιος																						
	Απρίλιος																						
	Μάιος																						
	Ιούνιος																						
	Ιούλιος																						
	Αύγουστος																						
Σεπτέμβριος																							
1972 - 1973	Οκτώβριος	31.29	41.14	41.14	31.29	42.67	42.67				31.29	50.36	50.36										
	Νοέμβριος	0.00	41.14		0.00	42.67		0.00	50.36														
	Δεκέμβριος																						
	Ιανουάριος																						
	Φεβρουάριος																						
	Μάρτιος																						
	Απρίλιος																						
	Μάιος																						
	Ιούνιος																						
	Ιούλιος																						
	Αύγουστος																						
Σεπτέμβριος																							

Πίνακας 4.5.1.1 : Υπολογισμός Αθροιστικών Καμπύλων Εισροής-Ζήτησης (Smax = 120 - aG = 25%)

1.08 εκατ.m4																													
Υδρολογικό Έτος	Μήνας	1 έτος			2 έτη			3 έτη			4 έτη			5 έτη															
		minR/έτος	maxR/έτος	Αθροιστική ετήσια	minR/έτος	maxR/έτος	Αθροιστική ετήσια	minR/έτος	maxR/έτος	Αθροιστική ετήσια	minR/έτος	maxR/έτος	Αθροιστική ετήσια	minR/έτος	maxR/έτος	Αθροιστική ετήσια													
1973 - 1974	Οκτώβριος	40.12	42.67	42.67				40.12	50.36	50.36																			
	Νοέμβριος	0.00	42.67					0.00	50.36																				
	Δεκέμβριος																												
	Ιανουάριος																												
	Φεβρουάριος																												
	Μάρτιος																												
	Απρίλιος																												
	Μάιος																												
	Ιούνιος																												
	Ιούλιος																												
	Αύγουστος																												
Σεπτέμβριος																													
1974 - 1975	Οκτώβριος	40.80	41.85	41.85	40.62	50.36	50.36																						
	Νοέμβριος	0.00	41.85		0.00	50.36																							
	Δεκέμβριος																												
	Ιανουάριος																												
	Φεβρουάριος																												
	Μάρτιος																												
	Απρίλιος																												
	Μάιος																												
	Ιούνιος																												
	Ιούλιος																												
	Αύγουστος																												
Σεπτέμβριος																													
1975 - 1976	Οκτώβριος	40.62	50.36	50.36																									
	Νοέμβριος	0.00	50.36																										
	Δεκέμβριος																												
	Ιανουάριος																												
	Φεβρουάριος																												
	Μάρτιος																												
	Απρίλιος																												
	Μάιος																												
	Ιούνιος																												
	Ιούλιος																												
	Αύγουστος																												
Σεπτέμβριος																													

Πίνακας 4.5.1.1 : Υπολογισμός Αθροιστικών Καμπύλων Εισροής-Ζήτησης (Smax = 120 - aG = 25%)

1.08 εκατ.m4																
Υδρολογικό Έτος	Μήνας	1 έτος			2 έτη			3 έτη			4 έτη			5 έτη		
		minR/έτος	maxR/έτος	Αθροιστική ετήσια	minR/έτος	maxR/έτος	Αθροιστική ετήσια	minR/έτος	maxR/έτος	Αθροιστική ετήσια	minR/έτος	maxR/έτος	Αθροιστική ετήσια	minR/έτος	maxR/έτος	Αθροιστική ετήσια
1976 -1977	Οκτώβριος	49.63	53.98	53.98	49.63	62.12	62.12	49.63	65.60	65.60	49.63	71.87	71.87			
	Νοέμβριος	0.00	53.98		0.00	62.12		0.00	65.60		0.00	71.87				
	Δεκέμβριος															
	Ιανουάριος															
	Φεβρουάριος															
	Μάρτιος															
	Απρίλιος															
	Μάιος															
	Ιούνιος															
	Ιούλιος															
	Αύγουστος															
Σεπτέμβριος																
1977 - 1978	Οκτώβριος	53.02	62.12	62.12												
	Νοέμβριος	0.00	62.12													
	Δεκέμβριος															
	Ιανουάριος															
	Φεβρουάριος															
	Μάρτιος															
	Απρίλιος															
	Μάιος															
	Ιούνιος															
	Ιούλιος															
	Αύγουστος															
Σεπτέμβριος																
1978 - 1979	Οκτώβριος	61.40	65.60	65.60	61.40	71.87	71.87									
	Νοέμβριος	0.00	65.60		0.00	71.87										
	Δεκέμβριος															
	Ιανουάριος															
	Φεβρουάριος															
	Μάρτιος															
	Απρίλιος															
	Μάιος															
	Ιούνιος															
	Ιούλιος															
	Αύγουστος															
Σεπτέμβριος																

Πίνακας 4.5.1.1 : Υπολογισμός Αθροιστικών Καμπύλων Εισροής-Ζήτησης (Smax = 120 - aG = 25%)

1.08 εκατ.m4																													
Υδρολογικό Έτος	Μήνας	1 έτος			2 έτη			3 έτη			4 έτη			5 έτη															
		minR/έτος	maxR/έτος	Αθροιστική ετήσια	minR/έτος	maxR/έτος	Αθροιστική ετήσια	minR/έτος	maxR/έτος	Αθροιστική ετήσια	minR/έτος	maxR/έτος	Αθροιστική ετήσια	minR/έτος	maxR/έτος	Αθροιστική ετήσια													
1979 - 1980	Οκτώβριος	64.73	71.87	71.87				64.73	88.36	88.36				64.73	99.16	99.16													
	Νοέμβριος	0.00	71.87					0.00	88.36					0.00	99.16														
	Δεκέμβριος																												
	Ιανουάριος																												
	Φεβρουάριος																												
	Μάρτιος																												
	Απρίλιος																												
	Μάιος																												
	Ιούνιος																												
	Ιούλιος																												
	Αύγουστος																												
Σεπτέμβρης																													
1980 - 1981	Οκτώβριος	70.97	80.16	80.16	70.97	88.36	88.36				70.97	99.16	99.16																
	Νοέμβριος	0.00	80.16		0.00	88.36					0.00	99.16																	
	Δεκέμβριος																												
	Ιανουάριος																												
	Φεβρουάριος																												
	Μάρτιος																												
	Απρίλιος																												
	Μάιος																												
	Ιούνιος																												
	Ιούλιος																												
	Αύγουστος																												
Σεπτέμβρης																													
1981 - 1982	Οκτώβριος	79.20	88.36	88.36																									
	Νοέμβριος	0.00	88.36																										
	Δεκέμβριος																												
	Ιανουάριος																												
	Φεβρουάριος																												
	Μάρτιος																												
	Απρίλιος																												
	Μάιος																												
	Ιούνιος																												
	Ιούλιος																												
	Αύγουστος																												
Σεπτέμβρης																													



Πίνακας 4.5.1.1 : Υπολογισμός Αθροιστικών Καμπύλων Εισροής-Ζήτησης (Smax = 120 - aG = 25%)

1.08 εκατ.μ4																													
Υδρολογικό Έτος	Μήνας	1 έτος			2 έτη			3 έτη			4 έτη			5 έτη															
		minR/έτος	maxR/έτος	Αθροιστική ετήσια	minR/έτος	maxR/έτος	Αθροιστική ετήσια	minR/έτος	maxR/έτος	Αθροιστική ετήσια	minR/έτος	maxR/έτος	Αθροιστική ετήσια	minR/έτος	maxR/έτος	Αθροιστική ετήσια													
1982 - 1983	Οκτώβριος	87.43	91.63	91.63	87.43	99.16	99.16	87.43	107.01	107.01																			
	Νοέμβριος	0.00	91.63		0.00	99.16		0.00	107.01																				
	Δεκέμβριος																												
	Ιανουάριος																												
	Φεβρουάριος																												
	Μάρτιος																												
	Απρίλιος																												
	Μάιος																												
	Ιούνιος																												
	Ιούλιος																												
Αύγουστος																													
Σεπτέμβρης																													
1983 - 1984	Οκτώβριος	90.73	99.16	99.16																									
	Νοέμβριος	0.00	99.16																										
	Δεκέμβριος																												
	Ιανουάριος																												
	Φεβρουάριος																												
	Μάρτιος																												
	Απρίλιος																												
	Μάιος																												
	Ιούνιος																												
	Ιούλιος																												
Αύγουστος																													
Σεπτέμβρης																													
1984 - 1985	Οκτώβριος	98.29	107.01	107.01	98.29	107.78	107.78				98.29	111.86	111.86	98.29	113.73	113.73													
	Νοέμβριος	0.00	107.01		0.00	107.78					0.00	111.86		0.00	113.73														
	Δεκέμβριος																												
	Ιανουάριος																												
	Φεβρουάριος																												
	Μάρτιος																												
	Απρίλιος																												
	Μάιος																												
	Ιούνιος																												
	Ιούλιος																												
Αύγουστος																													
Σεπτέμβρης																													

Πίνακας 4.5.1.1 : Υπολογισμός Αθροιστικών Καμπύλων Εισροής-Ζήτησης (Smax = 120 - aG = 25%)

1.08 εκατ.m4																													
Υδρολογικό Έτος	Μήνας	1 έτος			2 έτη			3 έτη			4 έτη			5 έτη															
		minR/έτος	maxR/έτος	Αθροιστική ετήσια	minR/έτος	maxR/έτος	Αθροιστική ετήσια	minR/έτος	maxR/έτος	Αθροιστική ετήσια	minR/έτος	maxR/έτος	Αθροιστική ετήσια	minR/έτος	maxR/έτος	Αθροιστική ετήσια													
1985 - 1986	Οκτώβριος	105.98	107.78	107.78				105.98	111.86	111.86																			
	Νοέμβριος	0.00	107.78					0.00	111.86																				
	Δεκέμβριος																												
	Ιανουάριος																												
	Φεβρουάριος																												
	Μάρτιος																												
	Απρίλιος																												
	Μάιος																												
	Ιούνιος																												
	Ιούλιος																												
	Αύγουστος																												
Σεπτέμβρης																													
1986 - 1987	Οκτώβριος	106.57	107.40	107.40	106.46	111.86	111.86																						
	Νοέμβριος	0.00	107.40		0.00	111.86																							
	Δεκέμβριος																												
	Ιανουάριος																												
	Φεβρουάριος																												
	Μάρτιος																												
	Απρίλιος																												
	Μάιος																												
	Ιούνιος																												
	Ιούλιος																												
	Αύγουστος																												
Σεπτέμβρης																													
1987 - 1988	Οκτώβριος	106.46	111.86	111.86																									
	Νοέμβριος	0.00	111.86																										
	Δεκέμβριος																												
	Ιανουάριος																												
	Φεβρουάριος																												
	Μάρτιος																												
	Απρίλιος																												
	Μάιος																												
	Ιούνιος																												
	Ιούλιος																												
	Αύγουστος																												
Σεπτέμβρης																													

Πίνακας 4.5.1.1 : Υπολογισμός Αθροιστικών Καμπύλων Εισροής-Ζήτησης (Smax = 120 - aG = 25%)

1.08 εκατ.μ4																				
Υδρολογικό Έτος	Μήνας	1 έτος			2 έτη			3 έτη			4 έτη			5 έτη						
		minR/ έτος	maxR/ έτος	Αθροιστική ετήσια	minR/ έτος	maxR/ έτος	Αθροιστική ετήσια	minR/ έτος	maxR/ έτος	Αθροιστική ετήσια	minR/ έτος	maxR/ έτος	Αθροιστική ετήσια	minR/ έτος	maxR/ έτος	Αθροιστική ετήσια				
1988 - 1989	Οκτώβριος	110.96	113.73	113.73	110.96	113.73	113.73	110.96	114.97	114.97	110.96	119.50	119.50							
	Νοέμβριος	0.00	113.73		0.00	113.73		0.00	114.97		0.00	119.50								
	Δεκέμβριος																			
	Ιανουάριος																			
	Φεβρουάριος																			
	Μάρτιος																			
	Απρίλιος																			
	Μάιος																			
	Ιούνιος																			
	Ιούλιος																			
	Αύγουστος																			
Σεπτέμβρης																				
1989 - 1990	Οκτώβριος	111.68	112.73	112.73										111.38	126.72	126.72				
	Νοέμβριος	0.00	112.73								0.00	126.72								
	Δεκέμβριος																			
	Ιανουάριος																			
	Φεβρουάριος																			
	Μάρτιος																			
	Απρίλιος																			
	Μάιος																			
	Ιούνιος																			
	Ιούλιος																			
	Αύγουστος																			
Σεπτέμβρης																				
1990 - 1991	Οκτώβριος	111.38	114.97	114.97	111.38	119.50	119.50													
	Νοέμβριος	0.00	114.97		0.00	119.50														
	Δεκέμβριος																			
	Ιανουάριος																			
	Φεβρουάριος																			
	Μάρτιος																			
	Απρίλιος																			
	Μάιος																			
	Ιούνιος																			
	Ιούλιος																			
	Αύγουστος																			
Σεπτέμβρης																				

Πίνακας 4.5.1.1 : Υπολογισμός Αθροιστικών Καμπύλων Εισροής-Ζήτησης (Smax = 120 - aG = 25%)

1.08 εκατ.m4																													
Υδρολογικό Έτος	Μήνας	1 έτος			2 έτη			3 έτη			4 έτη			5 έτη															
		minR/έτος	maxR/έτος	Αθροιστική ετήσια	minR/έτος	maxR/έτος	Αθροιστική ετήσια	minR/έτος	maxR/έτος	Αθροιστική ετήσια	minR/έτος	maxR/έτος	Αθροιστική ετήσια	minR/έτος	maxR/έτος	Αθροιστική ετήσια													
1991 - 1992	Οκτώβριος	114.16	119.50	119.50				114.16	126.72	126.72																			
	Νοέμβριος	0.00	119.50					0.00	126.72																				
	Δεκέμβριος																												
	Ιανουάριος																												
	Φεβρουάριος																												
	Μάρτιος																												
	Απρίλιος																												
	Μάιος																												
	Ιούνιος																												
	Ιούλιος																												
	Αύγουστος																												
Σεπτέμβρης																													
1992 - 1993	Οκτώβριος	118.48	120.31	120.31	118.48	126.72	126.72				118.48	137.51	137.51																
	Νοέμβριος	0.00	120.31		0.00	126.72					0.00	137.51																	
	Δεκέμβριος																												
	Ιανουάριος																												
	Φεβρουάριος																												
	Μάρτιος																												
	Απρίλιος																												
	Μάιος																												
	Ιούνιος																												
	Ιούλιος																												
	Αύγουστος																												
Σεπτέμβρης																													
1993 - 1994	Οκτώβριος	119.43	126.72	126.72																									
	Νοέμβριος	0.00	126.72																										
	Δεκέμβριος																												
	Ιανουάριος																												
	Φεβρουάριος																												
	Μάρτιος																												
	Απρίλιος																												
	Μάιος																												
	Ιούνιος																												
	Ιούλιος																												
	Αύγουστος																												
Σεπτέμβρης																													

Πίνακας 4.5.1.1 : Υπολογισμός Αθροιστικών Καμπύλων Εισροής-Ζήτησης (Smax = 120 - aG = 25%)

1.08 εκατ.m4																													
Υδρολογικό Έτος	Μήνας	1 έτος			2 έτη			3 έτη			4 έτη			5 έτη															
		minR/ έτος	maxR/ έτος	Αθροιστική ετήσια	minR/ έτος	maxR/ έτος	Αθροιστική ετήσια	minR/ έτος	maxR/ έτος	Αθροιστική ετήσια	minR/ έτος	maxR/ έτος	Αθροιστική ετήσια	minR/ έτος	maxR/ έτος	Αθροιστική ετήσια													
1994 - 1995	Οκτώβριος	125.82	132.07	132.07	125.82	137.51	137.51	125.82	137.51	137.51				125.82	137.51	137.51													
	Νοέμβριος	0.00	132.07		0.00	137.51		0.00	137.51					0.00	137.51		0.00	137.51											
	Δεκέμβριος																												
	Ιανουάριος																												
	Φεβρουάριος																												
	Μάρτιος																												
	Απρίλιος																												
	Μάιος																												
	Ιούνιος																												
	Ιούλιος																												
	Αύγουστος																												
Σεπτέμβρης																													
1995 - 1996	Οκτώβριος	131.11	137.51	137.51																									
	Νοέμβριος	0.00	137.51														0.00	137.51											
	Δεκέμβριος																												
	Ιανουάριος																												
	Φεβρουάριος																												
	Μάρτιος																												
	Απρίλιος																												
	Μάιος																												
	Ιούνιος																												
	Ιούλιος																												
	Αύγουστος																												
Σεπτέμβρης																													
		<b>minVλ=</b>	<b>5.29</b>		<b>minVλ=</b>	<b>6.26</b>		<b>minVλ=</b>	<b>6.26</b>		<b>minVλ=</b>	<b>11.90</b>		<b>minVλ=</b>	<b>18.05</b>														
		<b>maxVλ=</b>	<b>137.51</b>		<b>maxVλ=</b>	<b>137.51</b>		<b>maxVλ=</b>	<b>137.51</b>		<b>maxVλ=</b>	<b>137.51</b>		<b>maxVλ=</b>	<b>137.51</b>														

<b>Μήνας</b>	<b>Μηνιαίος Όγκος Ζήτησης V=1,41 (εκατ. m3)</b>	<b>Μηνιαίος Όγκος Ζήτησης V=1,85 (εκατ. m3)</b>	<b>Μηνιαίος Όγκος Ζήτησης V=1,08 (εκατ. m3)</b>
<b>Οκτώβριος</b>	0.1175	0.1542	0.0904
<b>Νοέμβριος</b>	0.1175	0.1542	0.0904
<b>Δεκέμβριος</b>	0.0783	0.1028	0.0603
<b>Ιανουάριος</b>	0.0783	0.1028	0.0603
<b>Φεβρουάριος</b>	0.0783	0.1028	0.0603
<b>Μάρτιος</b>	0.0783	0.1028	0.0603
<b>Απρίλιος</b>	0.1175	0.1542	0.0904
<b>Μάιος</b>	0.1175	0.1542	0.0904
<b>Ιούνιος</b>	0.1763	0.2313	0.1356
<b>Ιούλιος</b>	0.1763	0.2313	0.1356
<b>Αύγουστος</b>	0.1763	0.2313	0.1356
<b>Σεπτέμβριος</b>	0.1763	0.2313	0.1356

**Διάγραμμα 4.5.1.2.α : Ισοζύγιο Ετήσιας Ζήτησης 1,41εκατ.μ3**

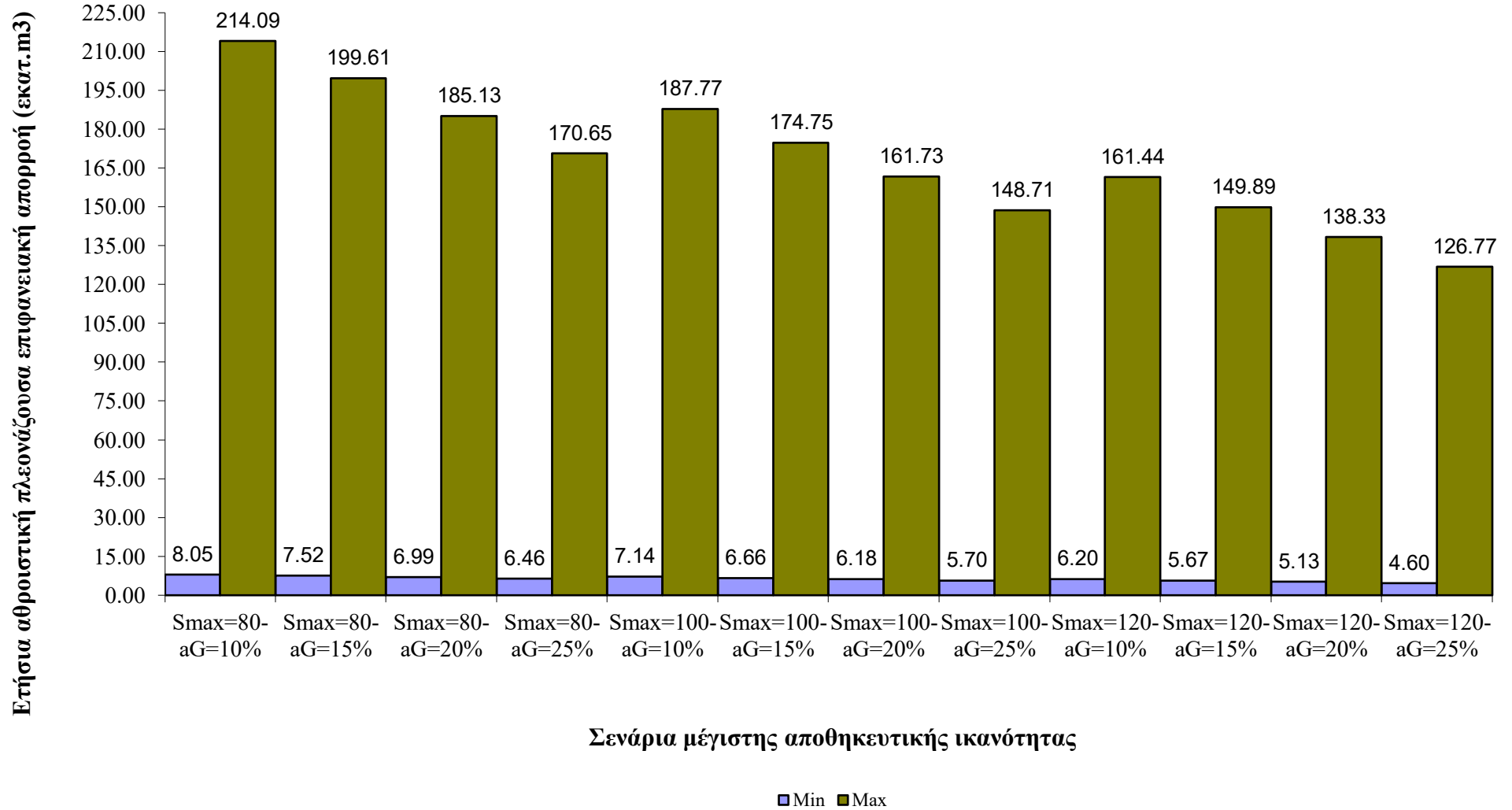

**Διάγραμμα 4.5.1.2.β : Ισοζύγιο Ετήσιας Ζήτησης 1,85εκατ.μ3**

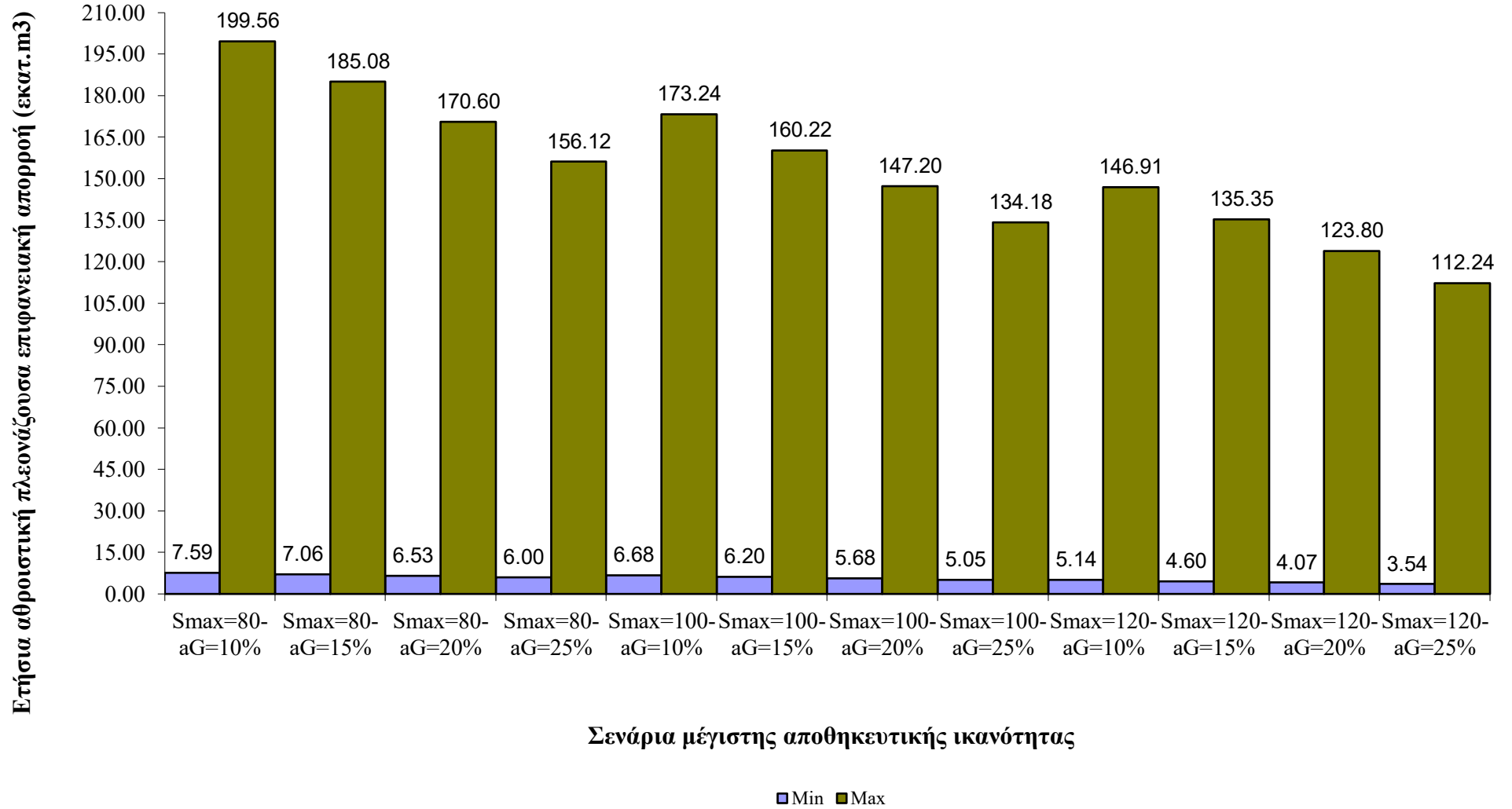



**Διάγραμμα 4.5.1.2.γ : Ισοζύγιο Ετήσιας Ζήτησης 1,08 εκατ.μ3**

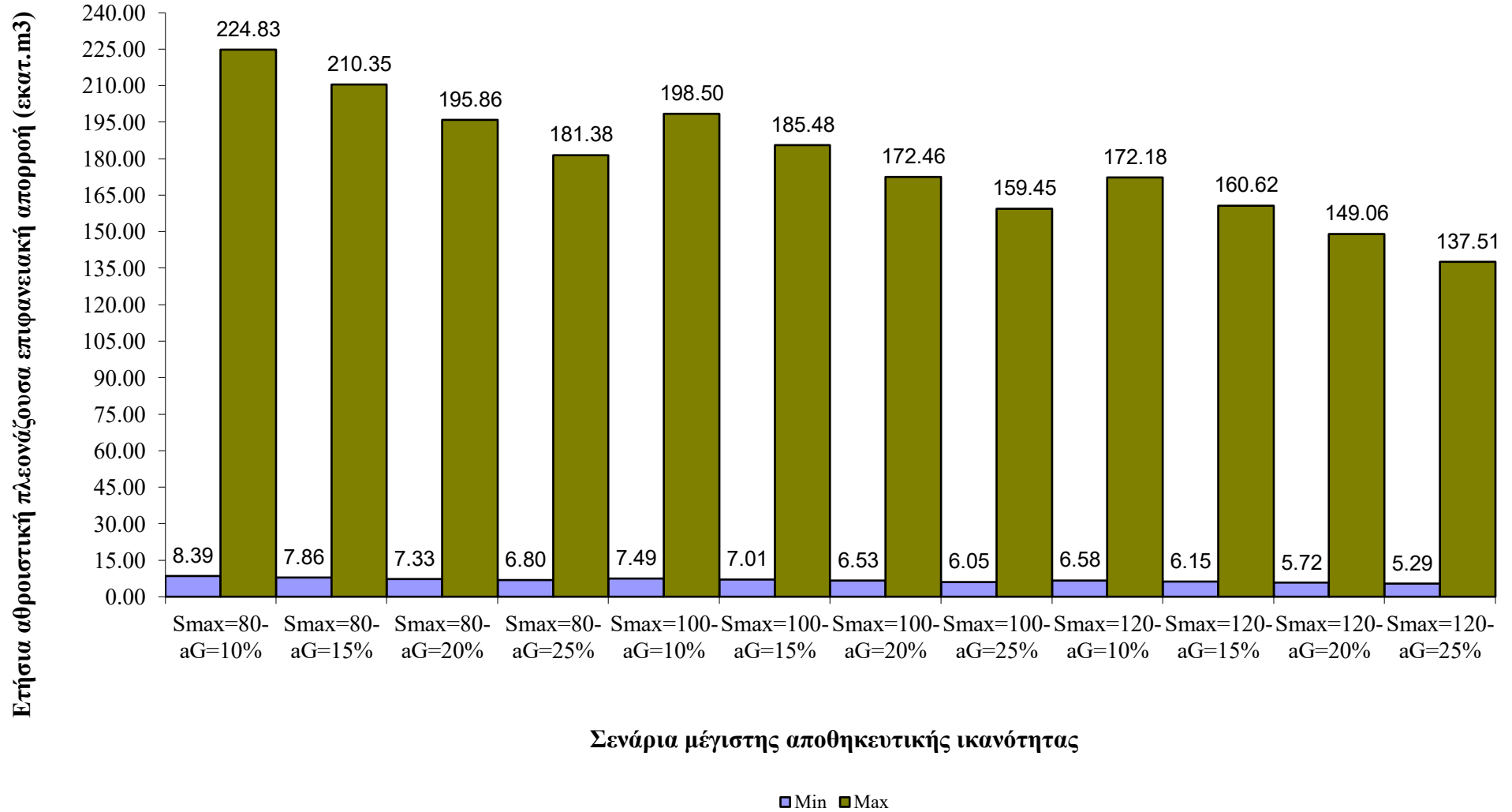

**Πίνακας 4.5.1.2:**  
Αποτελέσματα Διερεύνησης Πιθανής Εμφάνισης Ανυδρίας για 5 Έτη  
για κάθε Σενάριο Αποθ. Ικανότητας

		<b>Ισοζύγιο (ετήσια ζήτηση 1,41 εκατ.μ3)</b>											
		<b>1 έτος</b>		<b>2 έτη</b>		<b>3 έτη</b>		<b>4 έτη</b>		<b>5 έτη</b>			
		<b>min</b>	<b>max</b>	<b>min</b>	<b>max</b>	<b>min</b>	<b>max</b>	<b>min</b>	<b>max</b>	<b>min</b>	<b>max</b>		
<b>Smax=80-aG=10%</b>		8.05	214.09	9.30	214.09	10.03	214.09	19.37	214.09	28.45	214.09	8.05	214.09
<b>Smax=80-aG=15%</b>		7.52	199.61	8.77	199.61	9.29	199.61	18.03	199.61	26.53	199.61	7.52	199.61
<b>Smax=80-aG=20%</b>		6.99	185.13	8.24	185.13	8.56	185.13	16.70	185.13	24.60	185.13	6.99	185.13
<b>Smax=80-aG=25%</b>		6.46	170.65	7.71	170.65	7.82	170.65	15.36	170.65	22.68	170.65	6.46	170.65
<b>Smax=100-aG=10%</b>		7.14	187.77	8.40	187.77	8.40	187.77	16.65	187.77	24.82	187.77	7.14	187.77
<b>Smax=100-aG=15%</b>		6.66	174.75	7.92	174.75	7.92	174.75	15.46	174.75	23.10	174.75	6.66	174.75
<b>Smax=100-aG=20%</b>		6.18	161.73	7.44	161.73	7.44	161.73	14.28	161.73	21.37	161.73	6.18	161.73
<b>Smax=100-aG=25%</b>		5.70	148.71	6.96	148.71	6.96	148.71	13.09	148.71	19.65	148.71	5.70	148.71
<b>Smax=120-aG=10%</b>		6.20	161.44	7.49	161.44	7.49	161.44	13.93	161.44	21.19	161.44	6.20	161.44
<b>Smax=120-aG=15%</b>		5.67	149.89	7.06	149.89	7.06	149.89	12.89	149.89	19.67	149.89	5.67	149.89
<b>Smax=120-aG=20%</b>		5.13	138.33	6.63	138.33	6.63	138.33	11.86	138.33	18.15	138.33	5.13	138.33
<b>Smax=120-aG=25%</b>		4.60	126.77	6.20	126.77	6.20	126.77	10.82	126.77	16.62	126.77	4.60	126.77

**Πίνακας 4.5.1.2:**  
**Αποτελέσματα Διερεύνησης Πιθανής Εμφάνισης Ανυδρίας για 5 Έτη**  
**για κάθε Σενάριο Αποθ. Ικανότητας**

		<b>Ισοζύγιο (ετήσια ζήτηση 1,85 εκατ.μ3)</b>										<b>min</b>		<b>max</b>	
		<b>1 έτος</b>		<b>2 έτη</b>		<b>3 έτη</b>		<b>4 έτη</b>		<b>5 έτη</b>					
		<b>min</b>	<b>max</b>	<b>min</b>	<b>max</b>	<b>min</b>	<b>max</b>	<b>min</b>	<b>max</b>	<b>min</b>	<b>max</b>				
<b>Smax=80-aG=10%</b>		7.59	199.56	9.23	199.56	9.23	199.56	17.91	199.56	26.52	199.56	7.59	199.56		
<b>Smax=80-aG=15%</b>		7.06	185.08	8.70	185.08	8.70	185.08	16.57	185.08	24.59	185.08	7.06	185.08		
<b>Smax=80-aG=20%</b>		6.53	170.60	8.17	170.60	8.17	170.60	15.23	170.60	22.67	170.60	6.53	170.60		
<b>Smax=80-aG=25%</b>		6.00	156.12	7.64	156.12	7.64	156.12	13.89	156.12	20.75	156.12	6.00	156.12		
<b>Smax=100-aG=10%</b>		6.68	173.24	8.32	173.24	8.32	173.24	15.18	173.24	22.89	173.24	6.68	173.24		
<b>Smax=100-aG=15%</b>		6.20	160.22	7.84	160.22	7.84	160.22	14.00	160.22	21.16	160.22	6.20	160.22		
<b>Smax=100-aG=20%</b>		5.68	147.20	7.36	147.20	7.36	147.20	12.81	147.20	19.44	147.20	5.68	147.20		
<b>Smax=100-aG=25%</b>		5.05	134.18	6.88	134.18	6.88	134.18	11.62	134.18	17.72	134.18	5.05	134.18		
<b>Smax=120-aG=10%</b>		5.14	146.91	7.42	146.91	7.42	146.91	12.46	146.91	19.26	146.91	5.14	146.91		
<b>Smax=120-aG=15%</b>		4.60	135.35	6.99	135.35	6.99	135.35	11.42	135.35	17.74	135.35	4.60	135.35		
<b>Smax=120-aG=20%</b>		4.07	123.80	6.56	123.80	6.56	123.80	10.39	123.80	16.21	123.80	4.07	123.80		
<b>Smax=120-aG=25%</b>		3.54	112.24	6.13	112.24	6.13	112.24	9.35	112.24	14.69	112.24	3.54	112.24		

**Πίνακας 4.5.1.2:**

Αποτελέσματα Διερεύνησης Πιθανής Εμφάνισης Ανυδρίας για 5 Έτη  
για κάθε Σενάριο Αποθ. Ικανότητας

		<b>Ισοζύγιο (ετήσια ζήτηση 1,08 εκατ. m3)</b>										<b>min</b>		<b>max</b>	
		<b>1 έτος</b>		<b>2 έτη</b>		<b>3 έτη</b>		<b>4 έτη</b>		<b>5 έτη</b>					
		<b>min</b>	<b>max</b>	<b>min</b>	<b>max</b>	<b>min</b>	<b>max</b>	<b>min</b>	<b>max</b>	<b>min</b>	<b>max</b>				
<b>Smax=80-aG=10%</b>		8.39	224.83	9.36	224.83	10.77	224.83	20.46	224.83	29.88	224.83	8.39	224.83		
<b>Smax=80-aG=15%</b>		7.86	210.35	8.83	210.35	10.03	210.35	19.12	210.35	27.95	210.35	7.86	210.35		
<b>Smax=80-aG=20%</b>		7.33	195.86	8.30	195.86	9.30	195.86	17.78	195.86	26.03	195.86	7.33	195.86		
<b>Smax=80-aG=25%</b>		6.80	181.38	7.77	181.38	8.56	181.38	16.44	181.38	24.10	181.38	6.80	181.38		
<b>Smax=100-aG=10%</b>		7.49	198.50	8.45	198.50	8.95	198.50	17.73	198.50	26.24	198.50	7.49	198.50		
<b>Smax=100-aG=15%</b>		7.01	185.48	7.97	185.48	8.32	185.48	16.55	185.48	24.52	185.48	7.01	185.48		
<b>Smax=100-aG=20%</b>		6.53	172.46	7.49	172.46	7.68	172.46	15.36	172.46	22.80	172.46	6.53	172.46		
<b>Smax=100-aG=25%</b>		6.05	159.45	7.01	159.45	7.05	159.45	14.17	159.45	21.08	159.45	6.05	159.45		
<b>Smax=120-aG=10%</b>		6.58	172.18	7.54	172.18	7.54	172.18	15.01	172.18	22.61	172.18	6.58	172.18		
<b>Smax=120-aG=15%</b>		6.15	160.62	7.11	160.62	7.11	160.62	13.97	160.62	21.09	160.62	6.15	160.62		
<b>Smax=120-aG=20%</b>		5.72	149.06	6.68	149.06	6.68	149.06	12.94	149.06	19.57	149.06	5.72	149.06		
<b>Smax=120-aG=25%</b>		5.29	137.51	6.26	137.51	6.26	137.51	11.90	137.51	18.05	137.51	5.29	137.51		

Πίνακας 4.5.2.1

Εύρεση Τελικής Εισροής, Μηνιαίου Ελλείμματος και Υπερχειλίσης για κάθε Ετήσια Ζήτηση και Πιθανή Θέση Λιμνοδεξαμενής (Smax = 80 - aG = 10%)

Υδρολογικό Έτος	Μήνας	Μηνιαίος Όγκος Απορροής V (εκατ. m <sup>3</sup> /μήνα)	Εξ.Λιμνοδεξαμενή χωρητικότητας = 0.85 εκατ. m <sup>3</sup> (Θέση Α)														
			Ετήσια Ζήτηση 1.41 εκατ. m <sup>3</sup>					Ετήσια Ζήτηση 1.85 εκατ. m <sup>3</sup>					Ετήσια Ζήτηση 1.08 εκατ. m <sup>3</sup>				
			Αρχική Εισροή	Τελική Εισροή	Μηνιαίο Έλεμμα	Υπερχειλίση	Αθροιστικό Έλεμμα	Αρχική Εισροή	Τελική Εισροή	Μηνιαίο Έλεμμα	Υπερχειλίση	Αθροιστικό Έλεμμα	Αρχική Εισροή	Τελική Εισροή	Μηνιαίο Έλεμμα	Υπερχειλίση	Αθροιστικό Έλεμμα
0	0	0	0	0	0	0	0	0	0	0	0	0	0	0			
1964 - 1965	Οκτώβριος	0.00	0.0000	0.0000	-0.1175	0.0000	-0.1175	0.0000	0.0000	-0.1542	0.0000	-0.1542	0.0000	0.0000	-0.0904	0.0000	-0.0904
	Νοέμβριος	0.00	0.0000	0.0000	-0.1175	0.0000	-0.2350	0.0000	0.0000	-0.1542	0.0000	-0.3083	0.0000	0.0000	-0.0904	0.0000	-0.1808
	Δεκέμβριος	0.00	0.0000	0.0000	-0.0783	0.0000	-0.3133	0.0000	0.0000	-0.1028	0.0000	-0.4111	0.0000	0.0000	-0.0603	0.0000	-0.2411
	Ιανουάριος	2.27	0.8500	0.7717	0.0000	1.4162	0.0000	0.8500	0.7472	0.0000	1.4162	0.0000	0.8500	0.7897	0.0000	1.4162	0.0000
	Φεβρουάριος	4.24	0.8500	0.7717	0.0000	3.3105	0.0000	0.8500	0.7472	0.0000	3.2860	0.0000	0.8500	0.7897	0.0000	3.3285	0.0000
	Μάρτιος	3.03	0.8500	0.7717	0.0000	2.1060	0.0000	0.8500	0.7472	0.0000	2.0816	0.0000	0.8500	0.7897	0.0000	2.1241	0.0000
	Απρίλιος	0.00	0.7717	0.6542	0.0000	0.0000	0.0000	0.7472	0.5931	0.0000	0.0000	0.0000	0.7897	0.6993	0.0000	0.0000	0.0000
	Μάιος	0.00	0.6542	0.5367	0.0000	0.0000	0.0000	0.5931	0.4389	0.0000	0.0000	0.0000	0.6993	0.6089	0.0000	0.0000	0.0000
	Ιούνιος	0.00	0.5367	0.3604	0.0000	0.0000	0.0000	0.4389	0.2076	0.0000	0.0000	0.0000	0.6089	0.4733	0.0000	0.0000	0.0000
	Ιούλιος	0.00	0.3604	0.1842	0.0000	0.0000	0.0000	0.2076	0.0000	-0.0236	0.0000	-0.0236	0.4733	0.3376	0.0000	0.0000	0.0000
	Αύγουστος	0.00	0.1842	0.0079	0.0000	0.0000	0.0000	0.0000	0.0000	-0.2313	0.0000	-0.2549	0.3376	0.2020	0.0000	0.0000	0.0000
	Σεπτέμβριος	0.00	0.0079	0.0000	-0.1683	0.0000	-0.1683	0.0000	0.0000	-0.2313	0.0000	-0.4861	0.2020	0.0664	0.0000	0.0000	0.0000
1965 - 1966	Οκτώβριος	0.00	0.0000	0.0000	-0.1175	0.0000	-0.2858	0.0000	0.0000	-0.1542	0.0000	-0.6403	0.0664	0.0000	-0.0240	0.0000	-0.0240
	Νοέμβριος	0.00	0.0000	0.0000	-0.1175	0.0000	-0.4033	0.0000	0.0000	-0.1542	0.0000	-0.7944	0.0000	0.0000	-0.0904	0.0000	-0.1144
	Δεκέμβριος	0.00	0.0000	0.0000	-0.0783	0.0000	-0.4817	0.0000	0.0000	-0.1028	0.0000	-0.8972	0.0000	0.0000	-0.0603	0.0000	-0.1747
	Ιανουάριος	0.00	0.0000	0.0000	-0.0783	0.0000	-0.5600	0.0000	0.0000	-0.1028	0.0000	-1.0000	0.0000	0.0000	-0.0603	0.0000	-0.2350
	Φεβρουάριος	0.00	0.0000	0.0000	-0.0783	0.0000	-0.6383	0.0000	0.0000	-0.1028	0.0000	-1.1028	0.0000	0.0000	-0.0603	0.0000	-0.2953
	Μάρτιος	0.00	0.0000	0.0000	-0.0783	0.0000	-0.7167	0.0000	0.0000	-0.1028	0.0000	-1.2056	0.0000	0.0000	-0.0603	0.0000	-0.3556
	Απρίλιος	0.00	0.0000	0.0000	-0.1175	0.0000	-0.8342	0.0000	0.0000	-0.1542	0.0000	-1.3597	0.0000	0.0000	-0.0904	0.0000	-0.4460
	Μάιος	0.00	0.0000	0.0000	-0.1175	0.0000	-0.9517	0.0000	0.0000	-0.1542	0.0000	-1.5139	0.0000	0.0000	-0.0904	0.0000	-0.5364
	Ιούνιος	0.00	0.0000	0.0000	-0.1763	0.0000	-1.1279	0.0000	0.0000	-0.2313	0.0000	-1.7451	0.0000	0.0000	-0.1356	0.0000	-0.6720
	Ιούλιος	0.00	0.0000	0.0000	-0.1763	0.0000	-1.3042	0.0000	0.0000	-0.2313	0.0000	-1.9764	0.0000	0.0000	-0.1356	0.0000	-0.8076
	Αύγουστος	0.00	0.0000	0.0000	-0.1763	0.0000	-1.4804	0.0000	0.0000	-0.2313	0.0000	-2.2076	0.0000	0.0000	-0.1356	0.0000	-0.9433
	Σεπτέμβριος	0.00	0.0000	0.0000	-0.1763	0.0000	-1.6567	0.0000	0.0000	-0.2313	0.0000	-2.4389	0.0000	0.0000	-0.1356	0.0000	-1.0789
1966 - 1967	Οκτώβριος	0.00	0.0000	0.0000	-0.1175	0.0000	-1.7742	0.0000	0.0000	-0.1542	0.0000	-2.5931	0.0000	0.0000	-0.0904	0.0000	-1.1693
	Νοέμβριος	0.00	0.0000	0.0000	-0.1175	0.0000	-1.8917	0.0000	0.0000	-0.1542	0.0000	-2.7472	0.0000	0.0000	-0.0904	0.0000	-1.2597
	Δεκέμβριος	0.00	0.0000	0.0000	-0.0783	0.0000	-1.9700	0.0000	0.0000	-0.1028	0.0000	-2.8500	0.0000	0.0000	-0.0603	0.0000	-1.3200
	Ιανουάριος	1.40	0.8500	0.7717	0.0000	0.0000	0.0000	0.8500	0.7472	0.0000	0.0000	0.8500	0.7897	0.0000	0.0000	0.0000	0.0000
	Φεβρουάριος	2.13	0.8500	0.7717	0.0000	1.2025	0.0000	0.8500	0.7472	0.0000	1.1781	0.0000	0.8500	0.7897	0.0000	1.2206	0.0000
	Μάρτιος	0.17	0.8500	0.7717	0.0000	0.0000	0.0000	0.8500	0.7472	0.0000	0.0000	0.0000	0.8500	0.7897	0.0000	0.0000	0.0000
	Απρίλιος	0.00	0.7717	0.6542	0.0000	0.0000	0.0000	0.7472	0.5931	0.0000	0.0000	0.7897	0.6993	0.0000	0.0000	0.0000	
	Μάιος	0.00	0.6542	0.5367	0.0000	0.0000	0.0000	0.5931	0.4389	0.0000	0.0000	0.0000	0.6993	0.6089	0.0000	0.0000	0.0000
	Ιούνιος	0.00	0.5367	0.3604	0.0000	0.0000	0.0000	0.4389	0.2076	0.0000	0.0000	0.0000	0.6089	0.4733	0.0000	0.0000	0.0000
	Ιούλιος	0.00	0.3604	0.1842	0.0000	0.0000	0.0000	0.2076	0.0000	-0.0236	0.0000	-0.0236	0.4733	0.3376	0.0000	0.0000	0.0000
	Αύγουστος	0.00	0.1842	0.0079	0.0000	0.0000	0.0000	0.0000	0.0000	-0.2313	0.0000	-0.2549	0.3376	0.2020	0.0000	0.0000	0.0000
	Σεπτέμβριος	0.00	0.0079	0.0000	-0.1683	0.0000	-0.1683	0.0000	0.0000	-0.2313	0.0000	-0.4861	0.2020	0.0664	0.0000	0.0000	0.0000
1967 - 1968	Οκτώβριος	0.00	0.0000	0.0000	-0.1175	0.0000	-0.2858	0.0000	0.0000	-0.1542	0.0000	-0.6403	0.0664	0.0000	-0.0240	0.0000	-0.0240
	Νοέμβριος	0.00	0.0000	0.0000	-0.1175	0.0000	-0.4033	0.0000	0.0000	-0.1542	0.0000	-0.7944	0.0000	0.0000	-0.0904	0.0000	-0.1144
	Δεκέμβριος	0.59	0.5932	0.5149	0.0000	0.0000	0.0000	0.5932	0.4904	0.0000	0.0000	0.0000	0.5932	0.5329	0.0000	0.0000	0.0000
	Ιανουάριος	6.08	0.8500	0.7717	0.0000	4.8967	0.0000	0.8500	0.7472	0.0000	4.8723	0.0000	0.8500	0.7897	0.0000	4.9148	0.0000
	Φεβρουάριος	3.16	0.8500	0.7717	0.0000	2.2332	0.0000	0.8500	0.7472	0.0000	2.2087	0.0000	0.8500	0.7897	0.0000	2.2512	0.0000
	Μάρτιος	1.00	0.8500	0.7717	0.0000	0.0678	0.0000	0.8500	0.7472	0.0000	0.0433	0.0000	0.8500	0.7897	0.0000	0.0858	0.0000
	Απρίλιος	0.00	0.7717	0.6542	0.0000	0.0000	0.0000	0.7472	0.5931	0.0000	0.0000	0.7897	0.6993	0.0000	0.0000	0.0000	
	Μάιος	0.00	0.6542	0.5367	0.0000	0.0000	0.0000	0.5931	0.4389	0.0000	0.0000	0.0000	0.6993	0.6089	0.0000	0.0000	0.0000
	Ιούνιος	0.00	0.5367	0.3604	0.0000	0.0000	0.0000	0.4389	0.2076	0.0000	0.0000	0.0000	0.6089	0.4733	0.0000	0.0000	0.0000
	Ιούλιος	0.00	0.3604	0.1842	0.0000	0.0000	0.0000	0.2076	0.0000	-0.0236	0.0000	-0.0236	0.4733	0.3376	0.0000	0.0000	0.0000
	Αύγουστος	0.00	0.1842	0.0079	0.0000	0.0000	0.0000	0.0000	0.0000	-0.2313	0.0000	-0.2549	0.3376	0.2020	0.0000	0.0000	0.0000
	Σεπτέμβριος	0.00	0.0079	0.0000	-0.1683	0.0000	-0.1683	0.0000	0.0000	-0.2313	0.0000	-0.4861	0.2020	0.0664	0.0000	0.0000	0.0000

Πίνακας 4.5.2.1

Εύρεση Τελικής Εισροής, Μηνιαίου Ελλείμματος και Υπερχειλίσης για κάθε Ετήσια Ζήτηση και Πιθανή Θέση Λιμνοδεξαμενής (Smax = 80 - aG = 10%)

Υδρολογικό Έτος	Μήνας	Μηνιαίος Όγκος Απορροής V (εκατ. m <sup>3</sup> /μήνα)	Εξ.Λιμνοδεξαμενή χωρητικότητας = 0.85 εκατ.μ <sup>3</sup> (Θέση Α)														
			Ετήσια Ζήτηση 1.41 εκατ.μ <sup>3</sup>					Ετήσια Ζήτηση 1.85 εκατ.μ <sup>3</sup>					Ετήσια Ζήτηση 1.08 εκατ.μ <sup>3</sup>				
			Αρχική Εισροή	Τελική Εισροή	Μηνιαίο Έλεμμα	Υπερχειλίση	Αθροιστικό Έλεμμα	Αρχική Εισροή	Τελική Εισροή	Μηνιαίο Έλεμμα	Υπερχειλίση	Αθροιστικό Έλεμμα	Αρχική Εισροή	Τελική Εισροή	Μηνιαίο Έλεμμα	Υπερχειλίση	Αθροιστικό Έλεμμα
			0	0	0	0	0	0	0	0	0	0	0	0	0	0	0
1968 - 1969	Οκτώβριος	0.00	0.0000	0.0000	-0.1175	0.0000	-0.2858	0.0000	0.0000	-0.1542	0.0000	-0.6403	0.0664	0.0000	-0.0240	0.0000	-0.0240
	Νοέμβριος	3.54	0.8500	0.7325	0.0000	2.6850	0.0000	0.8500	0.6958	0.0000	2.6850	0.0000	0.8500	0.7596	0.0000	2.6850	0.0000
	Δεκέμβριος	4.03	0.8500	0.7717	0.0000	3.0635	0.0000	0.8500	0.7472	0.0000	3.0268	0.0000	0.8500	0.7897	0.0000	3.0905	0.0000
	Ιανουάριος	2.51	0.8500	0.7717	0.0000	1.5835	0.0000	0.8500	0.7472	0.0000	1.5590	0.0000	0.8500	0.7897	0.0000	1.6015	0.0000
	Φεβρουάριος	0.00	0.7717	0.6933	0.0000	0.0000	0.0000	0.7472	0.6444	0.0000	0.0000	0.0000	0.7897	0.7294	0.0000	0.0000	0.0000
	Μάρτιος	0.49	0.8500	0.7717	0.0000	0.0000	0.0000	0.8500	0.7472	0.0000	0.0000	0.0000	0.8500	0.7897	0.0000	0.0000	0.0000
	Απρίλιος	0.00	0.7717	0.6542	0.0000	0.0000	0.0000	0.7472	0.5931	0.0000	0.0000	0.0000	0.7897	0.6993	0.0000	0.0000	0.0000
	Μάιος	0.00	0.6542	0.5367	0.0000	0.0000	0.0000	0.5931	0.4389	0.0000	0.0000	0.0000	0.6993	0.6089	0.0000	0.0000	0.0000
	Ιούνιος	0.00	0.5367	0.3604	0.0000	0.0000	0.0000	0.4389	0.2076	0.0000	0.0000	0.0000	0.6089	0.4733	0.0000	0.0000	0.0000
	Ιούλιος	0.00	0.3604	0.1842	0.0000	0.0000	0.0000	0.2076	0.0000	-0.0236	0.0000	-0.0236	0.4733	0.3376	0.0000	0.0000	0.0000
	Αύγουστος	0.00	0.1842	0.0079	0.0000	0.0000	0.0000	0.0000	0.0000	-0.2313	0.0000	-0.2549	0.3376	0.2020	0.0000	0.0000	0.0000
	Σεπτέμβριος	0.00	0.0079	0.0000	-0.1683	0.0000	-0.1683	0.0000	0.0000	-0.2313	0.0000	-0.4861	0.2020	0.0664	0.0000	0.0000	0.0000
1969 - 1970	Οκτώβριος	0.00	0.0000	0.0000	-0.1175	0.0000	-0.2858	0.0000	0.0000	-0.1542	0.0000	-0.6403	0.0664	0.0000	-0.0240	0.0000	-0.0240
	Νοέμβριος	0.00	0.0000	0.0000	-0.1175	0.0000	-0.4033	0.0000	0.0000	-0.1542	0.0000	-0.7944	0.0000	0.0000	-0.0904	0.0000	-0.1144
	Δεκέμβριος	3.46	0.8500	0.7717	0.0000	2.6083	0.0000	0.8500	0.7472	0.0000	2.6083	0.0000	0.8500	0.7897	0.0000	2.6083	0.0000
	Ιανουάριος	1.26	0.8500	0.7717	0.0000	0.3331	0.0000	0.8500	0.7472	0.0000	0.3087	0.0000	0.8500	0.7897	0.0000	0.3512	0.0000
	Φεβρουάριος	1.51	0.8500	0.7717	0.0000	0.5807	0.0000	0.8500	0.7472	0.0000	0.5562	0.0000	0.8500	0.7897	0.0000	0.5987	0.0000
	Μάρτιος	0.00	0.7717	0.6933	0.0000	0.0000	0.0000	0.7472	0.6444	0.0000	0.0000	0.0000	0.7897	0.7294	0.0000	0.0000	0.0000
	Απρίλιος	0.00	0.6933	0.5758	0.0000	0.0000	0.0000	0.6444	0.4903	0.0000	0.0000	0.0000	0.7294	0.6390	0.0000	0.0000	0.0000
	Μάιος	0.00	0.5758	0.4583	0.0000	0.0000	0.0000	0.4903	0.3361	0.0000	0.0000	0.0000	0.6390	0.5486	0.0000	0.0000	0.0000
	Ιούνιος	0.00	0.4583	0.2821	0.0000	0.0000	0.0000	0.3361	0.1049	0.0000	0.0000	0.0000	0.5486	0.4130	0.0000	0.0000	0.0000
	Ιούλιος	0.00	0.2821	0.1058	0.0000	0.0000	0.0000	0.1049	0.0000	-0.1264	0.0000	-0.1264	0.4130	0.2774	0.0000	0.0000	0.0000
	Αύγουστος	0.00	0.1058	0.0000	-0.0704	0.0000	-0.0704	0.0000	0.0000	-0.2313	0.0000	-0.3576	0.2774	0.1417	0.0000	0.0000	0.0000
	Σεπτέμβριος	0.00	0.0000	0.0000	-0.1763	0.0000	-0.2467	0.0000	0.0000	-0.2313	0.0000	-0.5889	0.1417	0.0061	0.0000	0.0000	0.0000
1970 - 1971	Οκτώβριος	0.00	0.0000	0.0000	-0.1175	0.0000	-0.3642	0.0000	0.0000	-0.1542	0.0000	-0.7431	0.0061	0.0000	-0.0843	0.0000	-0.0843
	Νοέμβριος	0.00	0.0000	0.0000	-0.1175	0.0000	-0.4817	0.0000	0.0000	-0.1542	0.0000	-0.8972	0.0000	0.0000	-0.0904	0.0000	-0.1747
	Δεκέμβριος	1.74	0.8500	0.7717	0.0000	0.8903	0.0000	0.8500	0.7472	0.0000	0.8903	0.0000	0.8500	0.7897	0.0000	0.8903	0.0000
	Ιανουάριος	3.67	0.8500	0.7717	0.0000	2.7413	0.0000	0.8500	0.7472	0.0000	2.7169	0.0000	0.8500	0.7897	0.0000	2.7594	0.0000
	Φεβρουάριος	3.73	0.8500	0.7717	0.0000	2.8035	0.0000	0.8500	0.7472	0.0000	2.7790	0.0000	0.8500	0.7897	0.0000	2.8215	0.0000
	Μάρτιος	1.35	0.8500	0.7717	0.0000	0.4212	0.0000	0.8500	0.7472	0.0000	0.3967	0.0000	0.8500	0.7897	0.0000	0.4392	0.0000
	Απρίλιος	0.00	0.7717	0.6542	0.0000	0.0000	0.0000	0.7472	0.5931	0.0000	0.0000	0.0000	0.7897	0.6993	0.0000	0.0000	0.0000
	Μάιος	0.00	0.6542	0.5367	0.0000	0.0000	0.0000	0.5931	0.4389	0.0000	0.0000	0.0000	0.6993	0.6089	0.0000	0.0000	0.0000
	Ιούνιος	0.00	0.5367	0.3604	0.0000	0.0000	0.0000	0.4389	0.2076	0.0000	0.0000	0.0000	0.6089	0.4733	0.0000	0.0000	0.0000
	Ιούλιος	0.00	0.3604	0.1842	0.0000	0.0000	0.0000	0.2076	0.0000	-0.0236	0.0000	-0.0236	0.4733	0.3376	0.0000	0.0000	0.0000
	Αύγουστος	0.00	0.1842	0.0079	0.0000	0.0000	0.0000	0.0000	0.0000	-0.2313	0.0000	-0.2549	0.3376	0.2020	0.0000	0.0000	0.0000
	Σεπτέμβριος	0.00	0.0079	0.0000	-0.1683	0.0000	-0.1683	0.0000	0.0000	-0.2313	0.0000	-0.4861	0.2020	0.0664	0.0000	0.0000	0.0000
1971 - 1972	Οκτώβριος	0.00	0.0000	0.0000	-0.1175	0.0000	-0.2858	0.0000	0.0000	-0.1542	0.0000	-0.6403	0.0664	0.0000	-0.0240	0.0000	-0.0240
	Νοέμβριος	0.00	0.0000	0.0000	-0.1175	0.0000	-0.4033	0.0000	0.0000	-0.1542	0.0000	-0.7944	0.0000	0.0000	-0.0904	0.0000	-0.1144
	Δεκέμβριος	0.21	0.2085	0.1301	0.0000	0.0000	0.0000	0.2085	0.1057	0.0000	0.0000	0.0000	0.2085	0.1482	0.0000	0.0000	0.0000
	Ιανουάριος	6.64	0.8500	0.7717	0.0000	5.0659	0.0000	0.8500	0.7472	0.0000	5.0415	0.0000	0.8500	0.7897	0.0000	5.0840	0.0000
	Φεβρουάριος	3.23	0.8500	0.7717	0.0000	2.3062	0.0000	0.8500	0.7472	0.0000	2.2818	0.0000	0.8500	0.7897	0.0000	2.3243	0.0000
	Μάρτιος	0.00	0.7717	0.6933	0.0000	0.0000	0.0000	0.7472	0.6444	0.0000	0.0000	0.0000	0.7897	0.7294	0.0000	0.0000	0.0000
	Απρίλιος	0.00	0.6933	0.5758	0.0000	0.0000	0.0000	0.6444	0.4903	0.0000	0.0000	0.0000	0.7294	0.6390	0.0000	0.0000	0.0000
	Μάιος	0.00	0.5758	0.4583	0.0000	0.0000	0.0000	0.4903	0.3361	0.0000	0.0000	0.0000	0.6390	0.5486	0.0000	0.0000	0.0000
	Ιούνιος	0.00	0.4583	0.2821	0.0000	0.0000	0.0000	0.3361	0.1049	0.0000	0.0000	0.0000	0.5486	0.4130	0.0000	0.0000	0.0000
	Ιούλιος	0.00	0.2821	0.1058	0.0000	0.0000	0.0000	0.1049	0.0000	-0.1264	0.0000	-0.1264	0.4130	0.2774	0.0000	0.0000	0.0000
	Αύγουστος	0.00	0.1058	0.0000	-0.0704	0.0000	-0.0704	0.0000	0.0000	-0.2313	0.0000	-0.3576	0.2774	0.1417	0.0000	0.0000	0.0000
	Σεπτέμβριος	0.00	0.0000	0.0000	-0.1763	0.0000	-0.2467	0.0000	0.0000	-0.2313	0.0000	-0.5889	0.1417	0.0061	0.0000	0.0000	0.0000

Πίνακας 4.5.2.1

Εύρεση Τελικής Εισροής, Μηνιαίου Ελλείμματος και Υπερχειλίσης για κάθε Ετήσια Ζήτηση και Πιθανή Θέση Λιμνοδεξαμενής (Smax = 80 - aG = 10%)

		Εξ.Λιμνοδεξαμενή χωρητικότητας = 0.85 εκατ.μ3 (Θέση Α)															
Υδρολογικό Έτος	Μήνας	Μηνιαίος Όγκος Απορροής V (εκατ. μ3/μήνα)	Ετήσια Ζήτηση 1.41 εκατ.μ3					Ετήσια Ζήτηση 1.85 εκατ.μ3					Ετήσια Ζήτηση 1.08 εκατ.μ3				
			Αρχική Εισροή	Τελική Εισροή	Μηνιαίο Έλεμμα	Υπερχειλίση	Αθροιστικό Έλεμμα	Αρχική Εισροή	Τελική Εισροή	Μηνιαίο Έλεμμα	Υπερχειλίση	Αθροιστικό Έλεμμα	Αρχική Εισροή	Τελική Εισροή	Μηνιαίο Έλεμμα	Υπερχειλίση	Αθροιστικό Έλεμμα
			0	0	0	0	0	0	0	0	0	0	0	0	0	0	0
1972 - 1973	Οκτώβριος	0.86	0.8500	0.7325	0.0000	0.0000	0.0000	0.8500	0.6958	0.0000	0.0000	0.0000	0.8500	0.7596	0.0000	0.0000	0.0000
	Νοέμβριος	0.10	0.8317	0.7142	0.0000	0.0000	0.0000	0.7950	0.6409	0.0000	0.0000	0.0000	0.8500	0.7596	0.0000	0.0000	0.0000
	Δεκέμβριος	0.01	0.7201	0.6418	0.0000	0.0000	0.0000	0.6468	0.5440	0.0000	0.0000	0.0000	0.7655	0.7052	0.0000	0.0000	0.0000
	Ιανουάριος	7.12	0.8500	0.7717	0.0000	6.0578	0.0000	0.8500	0.7472	0.0000	5.9600	0.0000	0.8500	0.7897	0.0000	6.1213	0.0000
	Φεβρουάριος	2.61	0.8500	0.7717	0.0000	1.6797	0.0000	0.8500	0.7472	0.0000	1.6553	0.0000	0.8500	0.7897	0.0000	1.6978	0.0000
	Μάρτιος	3.16	0.8500	0.7717	0.0000	2.2323	0.0000	0.8500	0.7472	0.0000	2.2079	0.0000	0.8500	0.7897	0.0000	2.2504	0.0000
	Απρίλιος	0.00	0.7717	0.6542	0.0000	0.0000	0.0000	0.7472	0.5931	0.0000	0.0000	0.0000	0.7897	0.6993	0.0000	0.0000	0.0000
	Μάιος	0.00	0.6542	0.5367	0.0000	0.0000	0.0000	0.5931	0.4389	0.0000	0.0000	0.0000	0.6993	0.6089	0.0000	0.0000	0.0000
	Ιούνιος	0.00	0.5367	0.3604	0.0000	0.0000	0.0000	0.4389	0.2076	0.0000	0.0000	0.0000	0.6089	0.4733	0.0000	0.0000	0.0000
	Ιούλιος	0.00	0.3604	0.1842	0.0000	0.0000	0.0000	0.2076	0.0000	-0.0236	0.0000	-0.0236	0.4733	0.3376	0.0000	0.0000	0.0000
	Αύγουστος	0.00	0.1842	0.0079	0.0000	0.0000	0.0000	0.0000	0.0000	-0.2313	0.0000	-0.2549	0.3376	0.2020	0.0000	0.0000	0.0000
	Σεπτέμβριος	0.00	0.0079	0.0000	-0.1683	0.0000	-0.1683	0.0000	0.0000	-0.2313	0.0000	-0.4861	0.2020	0.0664	0.0000	0.0000	0.0000
1973 - 1974	Οκτώβριος	0.00	0.0000	0.0000	-0.1175	0.0000	-0.2858	0.0000	0.0000	-0.1542	0.0000	-0.6403	0.0664	0.0000	-0.0240	0.0000	-0.0240
	Νοέμβριος	0.00	0.0000	0.0000	-0.1175	0.0000	-0.4033	0.0000	0.0000	-0.1542	0.0000	-0.7944	0.0000	0.0000	-0.0904	0.0000	-0.1144
	Δεκέμβριος	0.00	0.0000	0.0000	-0.0783	0.0000	-0.4817	0.0000	0.0000	-0.1028	0.0000	-0.8972	0.0000	0.0000	-0.0603	0.0000	-0.1747
	Ιανουάριος	0.00	0.0000	0.0000	-0.0783	0.0000	-0.5600	0.0000	0.0000	-0.1028	0.0000	-1.0000	0.0000	0.0000	-0.0603	0.0000	-0.2350
	Φεβρουάριος	3.47	0.8500	0.7717	0.0000	2.6162	0.0000	0.8500	0.7472	0.0000	2.6162	0.0000	0.8500	0.7897	0.0000	2.6162	0.0000
	Μάρτιος	1.55	0.8500	0.7717	0.0000	0.6236	0.0000	0.8500	0.7472	0.0000	0.5992	0.0000	0.8500	0.7897	0.0000	0.6417	0.0000
	Απρίλιος	0.00	0.7717	0.6542	0.0000	0.0000	0.0000	0.7472	0.5931	0.0000	0.0000	0.0000	0.7897	0.6993	0.0000	0.0000	0.0000
	Μάιος	0.00	0.6542	0.5367	0.0000	0.0000	0.0000	0.5931	0.4389	0.0000	0.0000	0.0000	0.6993	0.6089	0.0000	0.0000	0.0000
	Ιούνιος	0.00	0.5367	0.3604	0.0000	0.0000	0.0000	0.4389	0.2076	0.0000	0.0000	0.0000	0.6089	0.4733	0.0000	0.0000	0.0000
	Ιούλιος	0.00	0.3604	0.1842	0.0000	0.0000	0.0000	0.2076	0.0000	-0.0236	0.0000	-0.0236	0.4733	0.3376	0.0000	0.0000	0.0000
	Αύγουστος	0.00	0.1842	0.0079	0.0000	0.0000	0.0000	0.0000	0.0000	-0.2313	0.0000	-0.2549	0.3376	0.2020	0.0000	0.0000	0.0000
	Σεπτέμβριος	0.00	0.0079	0.0000	-0.1683	0.0000	-0.1683	0.0000	0.0000	-0.2313	0.0000	-0.4861	0.2020	0.0664	0.0000	0.0000	0.0000
1974 - 1975	Οκτώβριος	0.00	0.0000	0.0000	-0.1175	0.0000	-0.2858	0.0000	0.0000	-0.1542	0.0000	-0.6403	0.0664	0.0000	-0.0240	0.0000	-0.0240
	Νοέμβριος	0.00	0.0000	0.0000	-0.1175	0.0000	-0.4033	0.0000	0.0000	-0.1542	0.0000	-0.7944	0.0000	0.0000	-0.0904	0.0000	-0.1144
	Δεκέμβριος	0.00	0.0000	0.0000	-0.0783	0.0000	-0.4817	0.0000	0.0000	-0.1028	0.0000	-0.8972	0.0000	0.0000	-0.0603	0.0000	-0.1747
	Ιανουάριος	0.00	0.0000	0.0000	-0.0783	0.0000	-0.5600	0.0000	0.0000	-0.1028	0.0000	-1.0000	0.0000	0.0000	-0.0603	0.0000	-0.2350
	Φεβρουάριος	0.00	0.0000	0.0000	-0.0783	0.0000	-0.6383	0.0000	0.0000	-0.1028	0.0000	-1.1028	0.0000	0.0000	-0.0603	0.0000	-0.2953
	Μάρτιος	0.00	0.0000	0.0000	-0.0783	0.0000	-0.7167	0.0000	0.0000	-0.1028	0.0000	-1.2056	0.0000	0.0000	-0.0603	0.0000	-0.3556
	Απρίλιος	0.00	0.0000	0.0000	-0.1175	0.0000	-0.8342	0.0000	0.0000	-0.1542	0.0000	-1.3597	0.0000	0.0000	-0.0904	0.0000	-0.4460
	Μάιος	0.00	0.0000	0.0000	-0.1175	0.0000	-0.9517	0.0000	0.0000	-0.1542	0.0000	-1.5139	0.0000	0.0000	-0.0904	0.0000	-0.5364
	Ιούνιος	0.00	0.0000	0.0000	-0.1763	0.0000	-1.1279	0.0000	0.0000	-0.2313	0.0000	-1.7451	0.0000	0.0000	-0.1356	0.0000	-0.6720
	Ιούλιος	0.00	0.0000	0.0000	-0.1763	0.0000	-1.3042	0.0000	0.0000	-0.2313	0.0000	-1.9764	0.0000	0.0000	-0.1356	0.0000	-0.8076
	Αύγουστος	0.00	0.0000	0.0000	-0.1763	0.0000	-1.4804	0.0000	0.0000	-0.2313	0.0000	-2.2076	0.0000	0.0000	-0.1356	0.0000	-0.9433
	Σεπτέμβριος	0.00	0.0000	0.0000	-0.1763	0.0000	-1.6567	0.0000	0.0000	-0.2313	0.0000	-2.4389	0.0000	0.0000	-0.1356	0.0000	-1.0789
1975 - 1976	Οκτώβριος	0.00	0.0000	0.0000	-0.1175	0.0000	-1.7742	0.0000	0.0000	-0.1542	0.0000	-2.5931	0.0000	0.0000	-0.0904	0.0000	-1.1693
	Νοέμβριος	0.00	0.0000	0.0000	-0.1175	0.0000	-1.8917	0.0000	0.0000	-0.1542	0.0000	-2.7472	0.0000	0.0000	-0.0904	0.0000	-1.2597
	Δεκέμβριος	6.33	0.8500	0.7717	0.0000	5.4818	0.0000	0.8500	0.7472	0.0000	5.4818	0.0000	0.8500	0.7897	0.0000	5.4818	0.0000
	Ιανουάριος	2.06	0.8500	0.7717	0.0000	1.1284	0.0000	0.8500	0.7472	0.0000	1.1039	0.0000	0.8500	0.7897	0.0000	1.1464	0.0000
	Φεβρουάριος	4.39	0.8500	0.7717	0.0000	3.4622	0.0000	0.8500	0.7472	0.0000	3.4378	0.0000	0.8500	0.7897	0.0000	3.4803	0.0000
	Μάρτιος	0.69	0.8500	0.7717	0.0000	0.0000	0.0000	0.8500	0.7472	0.0000	0.0000	0.0000	0.8500	0.7897	0.0000	0.0000	0.0000
	Απρίλιος	0.44	0.8500	0.7325	0.0000	0.0000	0.0000	0.8500	0.6958	0.0000	0.0000	0.0000	0.8500	0.7596	0.0000	0.0000	0.0000
	Μάιος	0.00	0.7325	0.6150	0.0000	0.0000	0.0000	0.6958	0.5417	0.0000	0.0000	0.0000	0.7596	0.6692	0.0000	0.0000	0.0000
	Ιούνιος	0.00	0.6150	0.4388	0.0000	0.0000	0.0000	0.5417	0.3104	0.0000	0.0000	0.0000	0.6692	0.5335	0.0000	0.0000	0.0000
	Ιούλιος	0.00	0.4388	0.2625	0.0000	0.0000	0.0000	0.3104	0.0792	0.0000	0.0000	0.0000	0.5335	0.3979	0.0000	0.0000	0.0000
	Αύγουστος	0.00	0.2625	0.0863	0.0000	0.0000	0.0000	0.0792	0.0000	-0.1521	0.0000	-0.1521	0.3979	0.2623	0.0000	0.0000	0.0000
	Σεπτέμβριος	0.00	0.0863	0.0000	-0.0900	0.0000	-0.0900	0.0000	0.0000	-0.2313	0.0000	-0.3833	0.2623	0.1267	0.0000	0.0000	0.0000

Πίνακας 4.5.2.1

Εύρεση Τελικής Εισροής, Μηνιαίου Ελλείμματος και Υπερχειλίσης για κάθε Ετήσια Ζήτηση και Πιθανή Θέση Λιμνοδεξαμενής (Smax = 80 - aG = 10%)

Υδρολογικό Έτος	Μήνας	Μηνιαίος Όγκος Απορροής V (εκατ. m3/μήνα)	Εξ.Λιμνοδεξαμενή χωρητικότητας = 0.85 εκατ. m3 (Θέση Α)														
			Ετήσια Ζήτηση 1.41 εκατ. m3					Ετήσια Ζήτηση 1.85 εκατ. m3					Ετήσια Ζήτηση 1.08 εκατ. m3				
			Αρχική Εισροή	Τελική Εισροή	Μηνιαίο Έλεμμα	Υπερχειλίση	Αθροιστικό Έλεμμα	Αρχική Εισροή	Τελική Εισροή	Μηνιαίο Έλεμμα	Υπερχειλίση	Αθροιστικό Έλεμμα	Αρχική Εισροή	Τελική Εισροή	Μηνιαίο Έλεμμα	Υπερχειλίση	Αθροιστικό Έλεμμα
			0	0	0	0	0	0	0	0	0	0	0	0	0	0	
1976 - 1977	Οκτώβριος	0.73	0.7321	0.6146	0.0000	0.0000	0.0000	0.7321	0.5779	0.0000	0.0000	0.0000	0.8500	0.7596	0.0000	0.0000	0.0000
	Νοέμβριος	1.84	0.8500	0.7325	0.0000	0.7591	0.0000	0.8500	0.6958	0.0000	0.7225	0.0000	0.8500	0.7596	0.0000	0.9042	0.0000
	Δεκέμβριος	1.58	0.8500	0.7717	0.0000	0.6102	0.0000	0.8500	0.7472	0.0000	0.5736	0.0000	0.8500	0.7897	0.0000	0.6373	0.0000
	Ιανουάριος	1.18	0.8500	0.7717	0.0000	0.2498	0.0000	0.8500	0.7472	0.0000	0.2254	0.0000	0.8500	0.7897	0.0000	0.2679	0.0000
	Φεβρουάριος	2.02	0.8500	0.7717	0.0000	1.0965	0.0000	0.8500	0.7472	0.0000	1.0721	0.0000	0.8500	0.7897	0.0000	1.1146	0.0000
	Μάρτιος	0.00	0.7717	0.6933	0.0000	0.0000	0.0000	0.7472	0.6444	0.0000	0.0000	0.0000	0.7897	0.7294	0.0000	0.0000	0.0000
	Απρίλιος	0.00	0.6933	0.5758	0.0000	0.0000	0.0000	0.6444	0.4903	0.0000	0.0000	0.0000	0.7294	0.6390	0.0000	0.0000	0.0000
	Μάιος	0.00	0.5758	0.4583	0.0000	0.0000	0.0000	0.4903	0.3361	0.0000	0.0000	0.0000	0.6390	0.5486	0.0000	0.0000	0.0000
	Ιούνιος	0.00	0.4583	0.2821	0.0000	0.0000	0.0000	0.3361	0.1049	0.0000	0.0000	0.0000	0.5486	0.4130	0.0000	0.0000	0.0000
	Ιούλιος	0.00	0.2821	0.1058	0.0000	0.0000	0.0000	0.1049	0.0000	-0.1264	0.0000	-0.1264	0.4130	0.2774	0.0000	0.0000	0.0000
	Αύγουστος	0.00	0.1058	0.0000	-0.0704	0.0000	-0.0704	0.0000	0.0000	-0.2313	0.0000	-0.3576	0.2774	0.1417	0.0000	0.0000	0.0000
	Σεπτέμβριος	0.00	0.0000	0.0000	-0.1763	0.0000	-0.2467	0.0000	0.0000	-0.2313	0.0000	-0.5889	0.1417	0.0061	0.0000	0.0000	0.0000
1977 - 1978	Οκτώβριος	0.00	0.0000	0.0000	-0.1175	0.0000	-0.3642	0.0000	0.0000	-0.1542	0.0000	-0.7431	0.0061	0.0000	-0.0843	0.0000	-0.0843
	Νοέμβριος	0.00	0.0000	0.0000	-0.1175	0.0000	-0.4817	0.0000	0.0000	-0.1542	0.0000	-0.8972	0.0000	0.0000	-0.0904	0.0000	-0.1747
	Δεκέμβριος	6.87	0.8500	0.7717	0.0000	6.0203	0.0000	0.8500	0.7472	0.0000	6.0203	0.0000	0.8500	0.7897	0.0000	6.0203	0.0000
	Ιανουάριος	2.06	0.8500	0.7717	0.0000	1.1302	0.0000	0.8500	0.7472	0.0000	1.1058	0.0000	0.8500	0.7897	0.0000	1.1483	0.0000
	Φεβρουάριος	2.97	0.8500	0.7717	0.0000	2.0403	0.0000	0.8500	0.7472	0.0000	2.0158	0.0000	0.8500	0.7897	0.0000	2.0583	0.0000
	Μάρτιος	0.70	0.8500	0.7717	0.0000	0.0000	0.0000	0.8500	0.7472	0.0000	0.0000	0.0000	0.8500	0.7897	0.0000	0.0000	0.0000
	Απρίλιος	0.54	0.8500	0.7325	0.0000	0.0000	0.0000	0.8500	0.6958	0.0000	0.0000	0.0000	0.8500	0.7596	0.0000	0.0000	0.0000
	Μάιος	0.00	0.7325	0.6150	0.0000	0.0000	0.0000	0.6958	0.5417	0.0000	0.0000	0.0000	0.7596	0.6692	0.0000	0.0000	0.0000
	Ιούνιος	0.00	0.6150	0.4388	0.0000	0.0000	0.0000	0.5417	0.3104	0.0000	0.0000	0.0000	0.6692	0.5335	0.0000	0.0000	0.0000
	Ιούλιος	0.00	0.4388	0.2625	0.0000	0.0000	0.0000	0.3104	0.0792	0.0000	0.0000	0.0000	0.5335	0.3979	0.0000	0.0000	0.0000
	Αύγουστος	0.00	0.2625	0.0863	0.0000	0.0000	0.0000	0.0792	0.0000	-0.1521	0.0000	-0.1521	0.3979	0.2623	0.0000	0.0000	0.0000
	Σεπτέμβριος	0.00	0.0863	0.0000	-0.0900	0.0000	-0.0900	0.0000	0.0000	-0.2313	0.0000	-0.3833	0.2623	0.1267	0.0000	0.0000	0.0000
1978 - 1979	Οκτώβριος	0.45	0.4507	0.3332	0.0000	0.0000	0.0000	0.4507	0.2965	0.0000	0.0000	0.0000	0.5773	0.4869	0.0000	0.0000	0.0000
	Νοέμβριος	2.69	0.8500	0.7325	0.0000	1.3220	0.0000	0.8500	0.6958	0.0000	1.2853	0.0000	0.8500	0.7596	0.0000	1.4757	0.0000
	Δεκέμβριος	2.38	0.8500	0.7717	0.0000	1.4150	0.0000	0.8500	0.7472	0.0000	1.3783	0.0000	0.8500	0.7897	0.0000	1.4421	0.0000
	Ιανουάριος	0.03	0.8012	0.7229	0.0000	0.0000	0.0000	0.7768	0.6740	0.0000	0.0000	0.0000	0.8193	0.7590	0.0000	0.0000	0.0000
	Φεβρουάριος	1.64	0.8500	0.7717	0.0000	0.6592	0.0000	0.8500	0.7472	0.0000	0.6103	0.0000	0.8500	0.7897	0.0000	0.6953	0.0000
	Μάρτιος	0.00	0.7717	0.6933	0.0000	0.0000	0.0000	0.7472	0.6444	0.0000	0.0000	0.0000	0.7897	0.7294	0.0000	0.0000	0.0000
	Απρίλιος	0.00	0.6933	0.5758	0.0000	0.0000	0.0000	0.6444	0.4903	0.0000	0.0000	0.0000	0.7294	0.6390	0.0000	0.0000	0.0000
	Μάιος	0.00	0.5758	0.4583	0.0000	0.0000	0.0000	0.4903	0.3361	0.0000	0.0000	0.0000	0.6390	0.5486	0.0000	0.0000	0.0000
	Ιούνιος	0.00	0.4583	0.2821	0.0000	0.0000	0.0000	0.3361	0.1049	0.0000	0.0000	0.0000	0.5486	0.4130	0.0000	0.0000	0.0000
	Ιούλιος	0.00	0.2821	0.1058	0.0000	0.0000	0.0000	0.1049	0.0000	-0.1264	0.0000	-0.1264	0.4130	0.2774	0.0000	0.0000	0.0000
	Αύγουστος	0.00	0.1058	0.0000	-0.0704	0.0000	-0.0704	0.0000	0.0000	-0.2313	0.0000	-0.3576	0.2774	0.1417	0.0000	0.0000	0.0000
	Σεπτέμβριος	0.00	0.0000	0.0000	-0.1763	0.0000	-0.2467	0.0000	0.0000	-0.2313	0.0000	-0.5889	0.1417	0.0061	0.0000	0.0000	0.0000
1979 - 1980	Οκτώβριος	0.00	0.0000	0.0000	-0.1175	0.0000	-0.3642	0.0000	0.0000	-0.1542	0.0000	-0.7431	0.0061	0.0000	-0.0843	0.0000	-0.0843
	Νοέμβριος	5.31	0.8500	0.7325	0.0000	4.4600	0.0000	0.8500	0.6958	0.0000	4.4600	0.0000	0.8500	0.7596	0.0000	4.4600	0.0000
	Δεκέμβριος	0.06	0.7938	0.7155	0.0000	0.0000	0.0000	0.7571	0.6544	0.0000	0.0000	0.0000	0.8209	0.7606	0.0000	0.0000	0.0000
	Ιανουάριος	2.47	0.8500	0.7717	0.0000	1.4880	0.0000	0.8500	0.7472	0.0000	1.4269	0.0000	0.8500	0.7897	0.0000	1.5331	0.0000
	Φεβρουάριος	0.55	0.8500	0.7717	0.0000	0.0000	0.0000	0.8500	0.7472	0.0000	0.0000	0.0000	0.8500	0.7897	0.0000	0.0000	0.0000
	Μάρτιος	2.39	0.8500	0.7717	0.0000	1.4614	0.0000	0.8500	0.7472	0.0000	1.4369	0.0000	0.8500	0.7897	0.0000	1.4794	0.0000
	Απρίλιος	0.00	0.7717	0.6542	0.0000	0.0000	0.0000	0.7472	0.5931	0.0000	0.0000	0.0000	0.7897	0.6993	0.0000	0.0000	0.0000
	Μάιος	0.00	0.6542	0.5367	0.0000	0.0000	0.0000	0.5931	0.4389	0.0000	0.0000	0.0000	0.6993	0.6089	0.0000	0.0000	0.0000
	Ιούνιος	0.00	0.5367	0.3604	0.0000	0.0000	0.0000	0.4389	0.2076	0.0000	0.0000	0.0000	0.6089	0.4733	0.0000	0.0000	0.0000
	Ιούλιος	0.00	0.3604	0.1842	0.0000	0.0000	0.0000	0.2076	0.0000	-0.0236	0.0000	-0.0236	0.4733	0.3376	0.0000	0.0000	0.0000
	Αύγουστος	0.00	0.1842	0.0079	0.0000	0.0000	0.0000	0.0000	0.0000	-0.2313	0.0000	-0.2549	0.3376	0.2020	0.0000	0.0000	0.0000
	Σεπτέμβριος	0.00	0.0079	0.0000	-0.1683	0.0000	-0.1683	0.0000	0.0000	-0.2313	0.0000	-0.4861	0.2020	0.0664	0.0000	0.0000	0.0000



Πίνακας 4.5.2.1

Εύρεση Τελικής Εισροής, Μηνιαίου Ελλείμματος και Υπερχειλίσσης για κάθε Ετήσια Ζήτηση και Πιθανή Θέση Λιμνοδεξαμενής (Smax = 80 - aG = 10%)

Υδρολογικό Έτος	Μήνας	Μηνιαίος Όγκος Απορροής V (εκατ. m <sup>3</sup> /μήνα)	Εξ.Λιμνοδεξαμενή χωρητικότητας = 0.85 εκατ. m <sup>3</sup> (Θέση Α)														
			Ετήσια Ζήτηση 1.41 εκατ. m <sup>3</sup>					Ετήσια Ζήτηση 1.85 εκατ. m <sup>3</sup>					Ετήσια Ζήτηση 1.08 εκατ. m <sup>3</sup>				
			Αρχική Εισροή	Τελική Εισροή	Μηνιαίο Έλεμμα	Υπερχειλίσση	Αθροιστικό Έλεμμα	Αρχική Εισροή	Τελική Εισροή	Μηνιαίο Έλεμμα	Υπερχειλίσση	Αθροιστικό Έλεμμα	Αρχική Εισροή	Τελική Εισροή	Μηνιαίο Έλεμμα	Υπερχειλίσση	Αθροιστικό Έλεμμα
			0	0	0	0	0	0	0	0	0	0	0	0	0	0	0
1980 - 1981	Οκτώβριος	0.00	0.0000	0.0000	-0.1175	0.0000	-0.2858	0.0000	0.0000	-0.1542	0.0000	-0.6403	0.0664	0.0000	-0.0240	0.0000	-0.0240
	Νοέμβριος	0.00	0.0000	0.0000	-0.1175	0.0000	-0.4033	0.0000	0.0000	-0.1542	0.0000	-0.7944	0.0000	0.0000	-0.0904	0.0000	-0.1144
	Δεκέμβριος	3.83	0.8500	0.7717	0.0000	2.9785	0.0000	0.8500	0.7472	0.0000	2.9785	0.0000	0.8500	0.7897	0.0000	2.9785	0.0000
	Ιανουάριος	7.72	0.8500	0.7717	0.0000	6.7914	0.0000	0.8500	0.7472	0.0000	6.7670	0.0000	0.8500	0.7897	0.0000	6.8095	0.0000
	Φεβρουάριος	1.52	0.8500	0.7717	0.0000	0.5928	0.0000	0.8500	0.7472	0.0000	0.5683	0.0000	0.8500	0.7897	0.0000	0.6108	0.0000
	Μάρτιος	0.00	0.7717	0.6933	0.0000	0.0000	0.0000	0.7472	0.6444	0.0000	0.0000	0.0000	0.7897	0.7294	0.0000	0.0000	0.0000
	Απρίλιος	0.00	0.6933	0.5758	0.0000	0.0000	0.0000	0.6444	0.4903	0.0000	0.0000	0.0000	0.7294	0.6390	0.0000	0.0000	0.0000
	Μάιος	0.00	0.5758	0.4583	0.0000	0.0000	0.0000	0.4903	0.3361	0.0000	0.0000	0.0000	0.6390	0.5486	0.0000	0.0000	0.0000
	Ιούνιος	0.00	0.4583	0.2821	0.0000	0.0000	0.0000	0.3361	0.1049	0.0000	0.0000	0.0000	0.5486	0.4130	0.0000	0.0000	0.0000
	Ιούλιος	0.00	0.2821	0.1058	0.0000	0.0000	0.0000	0.1049	0.0000	-0.1264	0.0000	-0.1264	0.4130	0.2774	0.0000	0.0000	0.0000
	Αύγουστος	0.00	0.1058	0.0000	-0.0704	0.0000	-0.0704	0.0000	0.0000	-0.2313	0.0000	-0.3576	0.2774	0.1417	0.0000	0.0000	0.0000
	Σεπτέμβριος	0.00	0.0000	0.0000	-0.1763	0.0000	-0.2467	0.0000	0.0000	-0.2313	0.0000	-0.5889	0.1417	0.0061	0.0000	0.0000	0.0000
1981 - 1982	Οκτώβριος	0.00	0.0000	0.0000	-0.1175	0.0000	-0.3642	0.0000	0.0000	-0.1542	0.0000	-0.7431	0.0061	0.0000	-0.0843	0.0000	-0.0843
	Νοέμβριος	0.00	0.0000	0.0000	-0.1175	0.0000	-0.4817	0.0000	0.0000	-0.1542	0.0000	-0.8972	0.0000	0.0000	-0.0904	0.0000	-0.1747
	Δεκέμβριος	2.19	0.8500	0.7717	0.0000	1.3358	0.0000	0.8500	0.7472	0.0000	1.3358	0.0000	0.8500	0.7897	0.0000	1.3358	0.0000
	Ιανουάριος	0.79	0.8500	0.7717	0.0000	0.0000	0.0000	0.8500	0.7472	0.0000	0.0000	0.0000	0.8500	0.7897	0.0000	0.0000	0.0000
	Φεβρουάριος	4.72	0.8500	0.7717	0.0000	3.7896	0.0000	0.8500	0.7472	0.0000	3.7652	0.0000	0.8500	0.7897	0.0000	3.8077	0.0000
	Μάρτιος	3.96	0.8500	0.7717	0.0000	3.0274	0.0000	0.8500	0.7472	0.0000	3.0030	0.0000	0.8500	0.7897	0.0000	3.0455	0.0000
	Απρίλιος	1.56	0.8500	0.7325	0.0000	0.6293	0.0000	0.8500	0.6958	0.0000	0.6048	0.0000	0.8500	0.7596	0.0000	0.6473	0.0000
	Μάιος	0.00	0.7325	0.6150	0.0000	0.0000	0.0000	0.6958	0.5417	0.0000	0.0000	0.0000	0.7596	0.6692	0.0000	0.0000	0.0000
	Ιούνιος	0.00	0.6150	0.4388	0.0000	0.0000	0.0000	0.5417	0.3104	0.0000	0.0000	0.0000	0.6692	0.5335	0.0000	0.0000	0.0000
	Ιούλιος	0.00	0.4388	0.2625	0.0000	0.0000	0.0000	0.3104	0.0792	0.0000	0.0000	0.0000	0.5335	0.3979	0.0000	0.0000	0.0000
	Αύγουστος	0.00	0.2625	0.0863	0.0000	0.0000	0.0000	0.0792	0.0000	-0.1521	0.0000	-0.1521	0.3979	0.2623	0.0000	0.0000	0.0000
	Σεπτέμβριος	0.00	0.0863	0.0000	-0.0900	0.0000	-0.0900	0.0000	0.0000	-0.2313	0.0000	-0.3833	0.2623	0.1267	0.0000	0.0000	0.0000
1982 - 1983	Οκτώβριος	0.00	0.0000	0.0000	-0.1175	0.0000	-0.2075	0.0000	0.0000	-0.1542	0.0000	-0.5375	0.1267	0.0362	0.0000	0.0000	0.0000
	Νοέμβριος	0.00	0.0000	0.0000	-0.1175	0.0000	-0.3250	0.0000	0.0000	-0.1542	0.0000	-0.6917	0.0362	0.0000	-0.0542	0.0000	-0.0542
	Δεκέμβριος	0.44	0.4398	0.3615	0.0000	0.0000	0.0000	0.4398	0.3371	0.0000	0.0000	0.0000	0.4398	0.3796	0.0000	0.0000	0.0000
	Ιανουάριος	0.00	0.3615	0.2832	0.0000	0.0000	0.0000	0.3371	0.2343	0.0000	0.0000	0.0000	0.3796	0.3193	0.0000	0.0000	0.0000
	Φεβρουάριος	4.64	0.8500	0.7717	0.0000	3.2212	0.0000	0.8500	0.7472	0.0000	3.1723	0.0000	0.8500	0.7897	0.0000	3.2573	0.0000
	Μάρτιος	1.93	0.8500	0.7717	0.0000	1.0000	0.0000	0.8500	0.7472	0.0000	0.9755	0.0000	0.8500	0.7897	0.0000	1.0180	0.0000
	Απρίλιος	0.00	0.7717	0.6542	0.0000	0.0000	0.0000	0.7472	0.5931	0.0000	0.0000	0.0000	0.7897	0.6993	0.0000	0.0000	0.0000
	Μάιος	0.00	0.6542	0.5367	0.0000	0.0000	0.0000	0.5931	0.4389	0.0000	0.0000	0.0000	0.6993	0.6089	0.0000	0.0000	0.0000
	Ιούνιος	0.00	0.5367	0.3604	0.0000	0.0000	0.0000	0.4389	0.2076	0.0000	0.0000	0.0000	0.6089	0.4733	0.0000	0.0000	0.0000
	Ιούλιος	0.00	0.3604	0.1842	0.0000	0.0000	0.0000	0.2076	0.0000	-0.0236	0.0000	-0.0236	0.4733	0.3376	0.0000	0.0000	0.0000
	Αύγουστος	0.00	0.1842	0.0079	0.0000	0.0000	0.0000	0.0000	0.0000	-0.2313	0.0000	-0.2549	0.3376	0.2020	0.0000	0.0000	0.0000
	Σεπτέμβριος	0.00	0.0079	0.0000	-0.1683	0.0000	-0.1683	0.0000	0.0000	-0.2313	0.0000	-0.4861	0.2020	0.0664	0.0000	0.0000	0.0000
1983 - 1984	Οκτώβριος	0.00	0.0000	0.0000	-0.1175	0.0000	-0.2858	0.0000	0.0000	-0.1542	0.0000	-0.6403	0.0664	0.0000	-0.0240	0.0000	-0.0240
	Νοέμβριος	0.00	0.0000	0.0000	-0.1175	0.0000	-0.4033	0.0000	0.0000	-0.1542	0.0000	-0.7944	0.0000	0.0000	-0.0904	0.0000	-0.1144
	Δεκέμβριος	2.98	0.8500	0.7717	0.0000	2.1257	0.0000	0.8500	0.7472	0.0000	2.1257	0.0000	0.8500	0.7897	0.0000	2.1257	0.0000
	Ιανουάριος	1.19	0.8500	0.7717	0.0000	0.2623	0.0000	0.8500	0.7472	0.0000	0.2379	0.0000	0.8500	0.7897	0.0000	0.2804	0.0000
	Φεβρουάριος	1.39	0.8500	0.7717	0.0000	0.4575	0.0000	0.8500	0.7472	0.0000	0.4330	0.0000	0.8500	0.7897	0.0000	0.4755	0.0000
	Μάρτιος	2.92	0.8500	0.7717	0.0000	1.9901	0.0000	0.8500	0.7472	0.0000	1.9657	0.0000	0.8500	0.7897	0.0000	2.0082	0.0000
	Απρίλιος	3.86	0.8500	0.7325	0.0000	2.9345	0.0000	0.8500	0.6958	0.0000	2.9100	0.0000	0.8500	0.7596	0.0000	2.9525	0.0000
	Μάιος	0.00	0.7325	0.6150	0.0000	0.0000	0.0000	0.6958	0.5417	0.0000	0.0000	0.0000	0.7596	0.6692	0.0000	0.0000	0.0000
	Ιούνιος	0.00	0.6150	0.4388	0.0000	0.0000	0.0000	0.5417	0.3104	0.0000	0.0000	0.0000	0.6692	0.5335	0.0000	0.0000	0.0000
	Ιούλιος	0.00	0.4388	0.2625	0.0000	0.0000	0.0000	0.3104	0.0792	0.0000	0.0000	0.0000	0.5335	0.3979	0.0000	0.0000	0.0000
	Αύγουστος	0.00	0.2625	0.0863	0.0000	0.0000	0.0000	0.0792	0.0000	-0.1521	0.0000	-0.1521	0.3979	0.2623	0.0000	0.0000	0.0000
	Σεπτέμβριος	0.00	0.0863	0.0000	-0.0900	0.0000	-0.0900	0.0000	0.0000	-0.2313	0.0000	-0.3833	0.2623	0.1267	0.0000	0.0000	0.0000

Πίνακας 4.5.2.1

Εύρεση Τελικής Εισροής, Μηνιαίου Ελλείμματος και Υπερχειλίσης για κάθε Ετήσια Ζήτηση και Πιθανή Θέση Λιμνοδεξαμενής (Smax = 80 - aG = 10%)

Υδρολογικό Έτος	Μήνας	Μηνιαίος Όγκος Απορροής V (εκατ. m <sup>3</sup> /μήνα)	Εξ.Λιμνοδεξαμενή χωρητικότητας = 0.85 εκατ. m <sup>3</sup> (Θέση Α)														
			Ετήσια Ζήτηση 1.41 εκατ. m <sup>3</sup>					Ετήσια Ζήτηση 1.85 εκατ. m <sup>3</sup>					Ετήσια Ζήτηση 1.08 εκατ. m <sup>3</sup>				
			Αρχική Εισροή	Τελική Εισροή	Μηνιαίο Έλεμμα	Υπερχειλίση	Αθροιστικό Έλεμμα	Αρχική Εισροή	Τελική Εισροή	Μηνιαίο Έλεμμα	Υπερχειλίση	Αθροιστικό Έλεμμα	Αρχική Εισροή	Τελική Εισροή	Μηνιαίο Έλεμμα	Υπερχειλίση	Αθροιστικό Έλεμμα
			0	0	0	0	0	0	0	0	0	0	0	0	0	0	
1984 - 1985	Οκτώβριος	0.00	0.0000	0.0000	-0.1175	0.0000	-0.2075	0.0000	0.0000	-0.1542	0.0000	-0.5375	0.1267	0.0362	0.0000	0.0000	0.0000
	Νοέμβριος	0.00	0.0000	0.0000	-0.1175	0.0000	-0.3250	0.0000	0.0000	-0.1542	0.0000	-0.6917	0.0362	0.0000	-0.0542	0.0000	-0.0542
	Δεκέμβριος	1.67	0.8500	0.7717	0.0000	0.0000	0.0000	0.8500	0.7472	0.0000	0.0000	0.8500	0.7897	0.0000	0.0000	0.0000	0.0000
	Ιανουάριος	5.76	0.8500	0.7717	0.0000	4.8356	0.0000	0.8500	0.7472	0.0000	4.8111	0.0000	0.8500	0.7897	0.0000	4.8536	0.0000
	Φεβρουάριος	1.37	0.8500	0.7717	0.0000	0.4435	0.0000	0.8500	0.7472	0.0000	0.4191	0.0000	0.8500	0.7897	0.0000	0.4616	0.0000
	Μάρτιος	3.68	0.8500	0.7717	0.0000	2.7556	0.0000	0.8500	0.7472	0.0000	2.7311	0.0000	0.8500	0.7897	0.0000	2.7736	0.0000
	Απρίλιος	0.00	0.7717	0.6542	0.0000	0.0000	0.0000	0.7472	0.5931	0.0000	0.0000	0.0000	0.7897	0.6993	0.0000	0.0000	0.0000
	Μάιος	0.00	0.6542	0.5367	0.0000	0.0000	0.0000	0.5931	0.4389	0.0000	0.0000	0.0000	0.6993	0.6089	0.0000	0.0000	0.0000
	Ιούνιος	0.00	0.5367	0.3604	0.0000	0.0000	0.0000	0.4389	0.2076	0.0000	0.0000	0.0000	0.6089	0.4733	0.0000	0.0000	0.0000
	Ιούλιος	0.00	0.3604	0.1842	0.0000	0.0000	0.0000	0.2076	0.0000	-0.0236	0.0000	-0.0236	0.4733	0.3376	0.0000	0.0000	0.0000
	Αύγουστος	0.00	0.1842	0.0079	0.0000	0.0000	0.0000	0.0000	0.0000	-0.2313	0.0000	-0.2549	0.3376	0.2020	0.0000	0.0000	0.0000
	Σεπτέμβριος	0.00	0.0079	0.0000	-0.1683	0.0000	-0.1683	0.0000	0.0000	-0.2313	0.0000	-0.4861	0.2020	0.0664	0.0000	0.0000	0.0000
1985 - 1986	Οκτώβριος	0.00	0.0000	0.0000	-0.1175	0.0000	-0.2858	0.0000	0.0000	-0.1542	0.0000	-0.6403	0.0664	0.0000	-0.0240	0.0000	-0.0240
	Νοέμβριος	0.00	0.0000	0.0000	-0.1175	0.0000	-0.4033	0.0000	0.0000	-0.1542	0.0000	-0.7944	0.0000	0.0000	-0.0904	0.0000	-0.1144
	Δεκέμβριος	0.00	0.0000	0.0000	-0.0783	0.0000	-0.4817	0.0000	0.0000	-0.1028	0.0000	-0.8972	0.0000	0.0000	-0.0603	0.0000	-0.1747
	Ιανουάριος	1.61	0.8500	0.7717	0.0000	0.0000	0.0000	0.8500	0.7472	0.0000	0.0000	0.8500	0.7897	0.0000	0.0000	0.0000	0.0000
	Φεβρουάριος	2.43	0.8500	0.7717	0.0000	1.5040	0.0000	0.8500	0.7472	0.0000	1.4796	0.0000	0.8500	0.7897	0.0000	1.5221	0.0000
	Μάρτιος	0.00	0.7717	0.6933	0.0000	0.0000	0.0000	0.7472	0.6444	0.0000	0.0000	0.0000	0.7897	0.7294	0.0000	0.0000	0.0000
	Απρίλιος	0.00	0.6933	0.5758	0.0000	0.0000	0.0000	0.6444	0.4903	0.0000	0.0000	0.0000	0.7294	0.6390	0.0000	0.0000	0.0000
	Μάιος	0.00	0.5758	0.4583	0.0000	0.0000	0.0000	0.4903	0.3361	0.0000	0.0000	0.0000	0.6390	0.5486	0.0000	0.0000	0.0000
	Ιούνιος	0.00	0.4583	0.2821	0.0000	0.0000	0.0000	0.3361	0.1049	0.0000	0.0000	0.0000	0.5486	0.4130	0.0000	0.0000	0.0000
	Ιούλιος	0.00	0.2821	0.1058	0.0000	0.0000	0.0000	0.1049	0.0000	-0.1264	0.0000	-0.1264	0.4130	0.2774	0.0000	0.0000	0.0000
	Αύγουστος	0.00	0.1058	0.0000	-0.0704	0.0000	-0.0704	0.0000	0.0000	-0.2313	0.0000	-0.3576	0.2774	0.1417	0.0000	0.0000	0.0000
	Σεπτέμβριος	0.00	0.0000	0.0000	-0.1763	0.0000	-0.2467	0.0000	0.0000	-0.2313	0.0000	-0.5889	0.1417	0.0061	0.0000	0.0000	0.0000
1986 - 1987	Οκτώβριος	0.00	0.0000	0.0000	-0.1175	0.0000	-0.3642	0.0000	0.0000	-0.1542	0.0000	-0.7431	0.0061	0.0000	-0.0843	0.0000	-0.0843
	Νοέμβριος	0.00	0.0000	0.0000	-0.1175	0.0000	-0.4817	0.0000	0.0000	-0.1542	0.0000	-0.8972	0.0000	0.0000	-0.0904	0.0000	-0.1747
	Δεκέμβριος	0.00	0.0000	0.0000	-0.0783	0.0000	-0.5600	0.0000	0.0000	-0.1028	0.0000	-1.0000	0.0000	0.0000	-0.0603	0.0000	-0.2350
	Ιανουάριος	0.00	0.0000	0.0000	-0.0783	0.0000	-0.6383	0.0000	0.0000	-0.1028	0.0000	-1.1028	0.0000	0.0000	-0.0603	0.0000	-0.2953
	Φεβρουάριος	0.00	0.0000	0.0000	-0.0783	0.0000	-0.7167	0.0000	0.0000	-0.1028	0.0000	-1.2056	0.0000	0.0000	-0.0603	0.0000	-0.3556
	Μάρτιος	1.01	0.8500	0.7717	0.0000	0.0000	0.0000	0.8500	0.7472	0.0000	0.0000	0.8500	0.7897	0.0000	0.0000	0.0000	0.0000
	Απρίλιος	1.90	0.8500	0.7325	0.0000	0.9717	0.0000	0.8500	0.6958	0.0000	0.9473	0.0000	0.8500	0.7596	0.0000	0.9898	0.0000
	Μάιος	0.00	0.7325	0.6150	0.0000	0.0000	0.0000	0.6958	0.5417	0.0000	0.0000	0.0000	0.7596	0.6692	0.0000	0.0000	0.0000
	Ιούνιος	0.00	0.6150	0.4388	0.0000	0.0000	0.0000	0.5417	0.3104	0.0000	0.0000	0.0000	0.6692	0.5335	0.0000	0.0000	0.0000
	Ιούλιος	0.00	0.4388	0.2625	0.0000	0.0000	0.0000	0.3104	0.0792	0.0000	0.0000	0.0000	0.5335	0.3979	0.0000	0.0000	0.0000
	Αύγουστος	0.00	0.2625	0.0863	0.0000	0.0000	0.0000	0.0792	0.0000	-0.1521	0.0000	-0.1521	0.3979	0.2623	0.0000	0.0000	0.0000
	Σεπτέμβριος	0.00	0.0863	0.0000	-0.0900	0.0000	-0.0900	0.0000	0.0000	-0.2313	0.0000	-0.3833	0.2623	0.1267	0.0000	0.0000	0.0000
1987 - 1988	Οκτώβριος	0.00	0.0000	0.0000	-0.1175	0.0000	-0.2075	0.0000	0.0000	-0.1542	0.0000	-0.5375	0.1267	0.0362	0.0000	0.0000	0.0000
	Νοέμβριος	0.00	0.0000	0.0000	-0.1175	0.0000	-0.3250	0.0000	0.0000	-0.1542	0.0000	-0.6917	0.0362	0.0000	-0.0542	0.0000	-0.0542
	Δεκέμβριος	0.04	0.0367	0.0000	-0.0417	0.0000	-0.3667	0.0367	0.0000	-0.0661	0.0000	-0.7578	0.0367	0.0000	-0.0236	0.0000	-0.0778
	Ιανουάριος	0.00	0.0000	0.0000	-0.0783	0.0000	-0.4450	0.0000	0.0000	-0.1028	0.0000	-0.8606	0.0000	0.0000	-0.0603	0.0000	-0.1381
	Φεβρουάριος	4.30	0.8500	0.7717	0.0000	3.4535	0.0000	0.8500	0.7472	0.0000	3.4535	0.0000	0.8500	0.7897	0.0000	3.4535	0.0000
	Μάρτιος	4.10	0.8500	0.7717	0.0000	3.1723	0.0000	0.8500	0.7472	0.0000	3.1479	0.0000	0.8500	0.7897	0.0000	3.1904	0.0000
	Απρίλιος	0.00	0.7717	0.6542	0.0000	0.0000	0.0000	0.7472	0.5931	0.0000	0.0000	0.0000	0.7897	0.6993	0.0000	0.0000	0.0000
	Μάιος	0.00	0.6542	0.5367	0.0000	0.0000	0.0000	0.5931	0.4389	0.0000	0.0000	0.0000	0.6993	0.6089	0.0000	0.0000	0.0000
	Ιούνιος	0.00	0.5367	0.3604	0.0000	0.0000	0.0000	0.4389	0.2076	0.0000	0.0000	0.0000	0.6089	0.4733	0.0000	0.0000	0.0000
	Ιούλιος	0.00	0.3604	0.1842	0.0000	0.0000	0.0000	0.2076	0.0000	-0.0236	0.0000	-0.0236	0.4733	0.3376	0.0000	0.0000	0.0000
	Αύγουστος	0.00	0.1842	0.0079	0.0000	0.0000	0.0000	0.0000	0.0000	-0.2313	0.0000	-0.2549	0.3376	0.2020	0.0000	0.0000	0.0000
	Σεπτέμβριος	0.00	0.0079	0.0000	-0.1683	0.0000	-0.1683	0.0000	0.0000	-0.2313	0.0000	-0.4861	0.2020	0.0664	0.0000	0.0000	0.0000

Πίνακας 4.5.2.1

Εύρεση Τελικής Εισροής, Μηνιαίου Ελλείμματος και Υπερχειλίσης για κάθε Ετήσια Ζήτηση και Πιθανή Θέση Λιμνοδεξαμενής (Smax = 80 - aG = 10%)

Υδρολογικό Έτος	Μήνας	Μηνιαίος Όγκος Απορροής V (εκατ. m <sup>3</sup> /μήνα)	Εξ.Λιμνοδεξαμενή χωρητικότητας = 0.85 εκατ. m <sup>3</sup> (Θέση Α)														
			Ετήσια Ζήτηση 1.41 εκατ. m <sup>3</sup>					Ετήσια Ζήτηση 1.85 εκατ. m <sup>3</sup>					Ετήσια Ζήτηση 1.08 εκατ. m <sup>3</sup>				
			Αρχική Εισροή	Τελική Εισροή	Μηνιαίο Έλεμμα	Υπερχειλίση	Αθροιστικό Έλεμμα	Αρχική Εισροή	Τελική Εισροή	Μηνιαίο Έλεμμα	Υπερχειλίση	Αθροιστικό Έλεμμα	Αρχική Εισροή	Τελική Εισροή	Μηνιαίο Έλεμμα	Υπερχειλίση	Αθροιστικό Έλεμμα
			0	0	0	0	0	0	0	0	0	0	0	0	0	0	
1988 - 1989	Οκτώβριος	0.00	0.0000	0.0000	-0.1175	0.0000	-0.2858	0.0000	0.0000	-0.1542	0.0000	-0.6403	0.0664	0.0000	-0.0240	0.0000	-0.0240
	Νοέμβριος	0.00	0.0000	0.0000	-0.1175	0.0000	-0.4033	0.0000	0.0000	-0.1542	0.0000	-0.7944	0.0000	0.0000	-0.0904	0.0000	-0.1144
	Δεκέμβριος	5.21	0.8500	0.7717	0.0000	4.3585	0.0000	0.8500	0.7472	0.0000	4.3585	0.0000	0.8500	0.7897	0.0000	4.3585	0.0000
	Ιανουάριος	0.00	0.7717	0.6933	0.0000	0.0000	0.0000	0.7472	0.6444	0.0000	0.0000	0.0000	0.7897	0.7294	0.0000	0.0000	0.0000
	Φεβρουάριος	0.00	0.6933	0.6150	0.0000	0.0000	0.0000	0.6444	0.5417	0.0000	0.0000	0.0000	0.7294	0.6692	0.0000	0.0000	0.0000
	Μάρτιος	0.00	0.6150	0.5367	0.0000	0.0000	0.0000	0.5417	0.4389	0.0000	0.0000	0.0000	0.6692	0.6089	0.0000	0.0000	0.0000
	Απρίλιος	0.00	0.5367	0.4192	0.0000	0.0000	0.0000	0.4389	0.2847	0.0000	0.0000	0.0000	0.6089	0.5185	0.0000	0.0000	0.0000
	Μάιος	0.00	0.4192	0.3017	0.0000	0.0000	0.0000	0.2847	0.1306	0.0000	0.0000	0.0000	0.5185	0.4281	0.0000	0.0000	0.0000
	Ιούνιος	0.00	0.3017	0.1254	0.0000	0.0000	0.0000	0.1306	0.0000	-0.1007	0.0000	-0.1007	0.4281	0.2924	0.0000	0.0000	0.0000
	Ιούλιος	0.00	0.1254	0.0000	-0.0508	0.0000	-0.0508	0.0000	0.0000	-0.2313	0.0000	-0.3319	0.2924	0.1568	0.0000	0.0000	0.0000
	Αύγουστος	0.00	0.0000	0.0000	-0.1763	0.0000	-0.2271	0.0000	0.0000	-0.2313	0.0000	-0.5632	0.1568	0.0212	0.0000	0.0000	0.0000
	Σεπτέμβριος	0.00	0.0000	0.0000	-0.1763	0.0000	-0.4033	0.0000	0.0000	-0.2313	0.0000	-0.7944	0.0212	0.0000	-0.1144	0.0000	-0.1144
1989 - 1990	Οκτώβριος	0.00	0.0000	0.0000	-0.1175	0.0000	-0.5208	0.0000	0.0000	-0.1542	0.0000	-0.9486	0.0000	0.0000	-0.0904	0.0000	-0.2049
	Νοέμβριος	0.00	0.0000	0.0000	-0.1175	0.0000	-0.6383	0.0000	0.0000	-0.1542	0.0000	-1.1028	0.0000	0.0000	-0.0904	0.0000	-0.2953
	Δεκέμβριος	0.00	0.0000	0.0000	-0.0783	0.0000	-0.7167	0.0000	0.0000	-0.1028	0.0000	-1.2056	0.0000	0.0000	-0.0603	0.0000	-0.3556
	Ιανουάριος	0.00	0.0000	0.0000	-0.0783	0.0000	-0.7950	0.0000	0.0000	-0.1028	0.0000	-1.3083	0.0000	0.0000	-0.0603	0.0000	-0.4158
	Φεβρουάριος	0.00	0.0000	0.0000	-0.0783	0.0000	-0.8733	0.0000	0.0000	-0.1028	0.0000	-1.4111	0.0000	0.0000	-0.0603	0.0000	-0.4761
	Μάρτιος	0.00	0.0000	0.0000	-0.0783	0.0000	-0.9517	0.0000	0.0000	-0.1028	0.0000	-1.5139	0.0000	0.0000	-0.0603	0.0000	-0.5364
	Απρίλιος	0.00	0.0000	0.0000	-0.1175	0.0000	-1.0692	0.0000	0.0000	-0.1542	0.0000	-1.6681	0.0000	0.0000	-0.0904	0.0000	-0.6268
	Μάιος	0.00	0.0000	0.0000	-0.1175	0.0000	-1.1867	0.0000	0.0000	-0.1542	0.0000	-1.8222	0.0000	0.0000	-0.0904	0.0000	-0.7172
	Ιούνιος	0.00	0.0000	0.0000	-0.1763	0.0000	-1.3629	0.0000	0.0000	-0.2313	0.0000	-2.0535	0.0000	0.0000	-0.1356	0.0000	-0.8528
	Ιούλιος	0.00	0.0000	0.0000	-0.1763	0.0000	-1.5392	0.0000	0.0000	-0.2313	0.0000	-2.2847	0.0000	0.0000	-0.1356	0.0000	-0.9885
	Αύγουστος	0.00	0.0000	0.0000	-0.1763	0.0000	-1.7154	0.0000	0.0000	-0.2313	0.0000	-2.5160	0.0000	0.0000	-0.1356	0.0000	-1.1241
	Σεπτέμβριος	0.00	0.0000	0.0000	-0.1763	0.0000	-1.8917	0.0000	0.0000	-0.2313	0.0000	-2.7472	0.0000	0.0000	-0.1356	0.0000	-1.2597
1990 - 1991	Οκτώβριος	0.00	0.0000	0.0000	-0.1175	0.0000	-2.0092	0.0000	0.0000	-0.1542	0.0000	-2.9014	0.0000	0.0000	-0.0904	0.0000	-1.3501
	Νοέμβριος	0.00	0.0000	0.0000	-0.1175	0.0000	-2.1267	0.0000	0.0000	-0.1542	0.0000	-3.0556	0.0000	0.0000	-0.0904	0.0000	-1.4406
	Δεκέμβριος	0.00	0.0000	0.0000	-0.0783	0.0000	-2.2050	0.0000	0.0000	-0.1028	0.0000	-3.1583	0.0000	0.0000	-0.0603	0.0000	-1.5008
	Ιανουάριος	0.00	0.0000	0.0000	-0.0783	0.0000	-2.2833	0.0000	0.0000	-0.1028	0.0000	-3.2611	0.0000	0.0000	-0.0603	0.0000	-1.5611
	Φεβρουάριος	2.33	0.8500	0.7717	0.0000	1.4768	0.0000	0.8500	0.7472	0.0000	1.4768	0.0000	0.8500	0.7897	0.0000	1.4768	0.0000
	Μάρτιος	2.31	0.8500	0.7717	0.0000	1.3773	0.0000	0.8500	0.7472	0.0000	1.3529	0.0000	0.8500	0.7897	0.0000	1.3954	0.0000
	Απρίλιος	1.75	0.8500	0.7325	0.0000	0.8234	0.0000	0.8500	0.6958	0.0000	0.7990	0.0000	0.8500	0.7596	0.0000	0.8415	0.0000
	Μάιος	0.00	0.7325	0.6150	0.0000	0.0000	0.0000	0.6958	0.5417	0.0000	0.0000	0.0000	0.7596	0.6692	0.0000	0.0000	0.0000
	Ιούνιος	0.00	0.6150	0.4388	0.0000	0.0000	0.0000	0.5417	0.3104	0.0000	0.0000	0.0000	0.6692	0.5335	0.0000	0.0000	0.0000
	Ιούλιος	0.00	0.4388	0.2625	0.0000	0.0000	0.0000	0.3104	0.0792	0.0000	0.0000	0.0000	0.5335	0.3979	0.0000	0.0000	0.0000
	Αύγουστος	0.00	0.2625	0.0863	0.0000	0.0000	0.0000	0.0792	0.0000	-0.1521	0.0000	-0.1521	0.3979	0.2623	0.0000	0.0000	0.0000
	Σεπτέμβριος	0.00	0.0863	0.0000	-0.0900	0.0000	-0.0900	0.0000	0.0000	-0.2313	0.0000	-0.3833	0.2623	0.1267	0.0000	0.0000	0.0000
1991 - 1992	Οκτώβριος	0.00	0.0000	0.0000	-0.1175	0.0000	-0.2075	0.0000	0.0000	-0.1542	0.0000	-0.5375	0.1267	0.0362	0.0000	0.0000	0.0000
	Νοέμβριος	0.00	0.0000	0.0000	-0.1175	0.0000	-0.3250	0.0000	0.0000	-0.1542	0.0000	-0.6917	0.0362	0.0000	-0.0542	0.0000	-0.0542
	Δεκέμβριος	5.13	0.8500	0.7717	0.0000	4.2777	0.0000	0.8500	0.7472	0.0000	4.2777	0.0000	0.8500	0.7897	0.0000	4.2777	0.0000
	Ιανουάριος	0.04	0.8123	0.7340	0.0000	0.0000	0.0000	0.7878	0.6851	0.0000	0.0000	0.0000	0.8303	0.7701	0.0000	0.0000	0.0000
	Φεβρουάριος	1.77	0.8500	0.7717	0.0000	0.8003	0.0000	0.8500	0.7472	0.0000	0.7514	0.0000	0.8500	0.7897	0.0000	0.8364	0.0000
	Μάρτιος	1.58	0.8500	0.7717	0.0000	0.6541	0.0000	0.8500	0.7472	0.0000	0.6297	0.0000	0.8500	0.7897	0.0000	0.6722	0.0000
	Απρίλιος	0.00	0.7717	0.6542	0.0000	0.0000	0.0000	0.7472	0.5931	0.0000	0.0000	0.0000	0.7897	0.6993	0.0000	0.0000	0.0000
	Μάιος	0.00	0.6542	0.5367	0.0000	0.0000	0.0000	0.5931	0.4389	0.0000	0.0000	0.0000	0.6993	0.6089	0.0000	0.0000	0.0000
	Ιούνιος	0.00	0.5367	0.3604	0.0000	0.0000	0.0000	0.4389	0.2076	0.0000	0.0000	0.0000	0.6089	0.4733	0.0000	0.0000	0.0000
	Ιούλιος	0.00	0.3604	0.1842	0.0000	0.0000	0.0000	0.2076	0.0000	-0.0236	0.0000	-0.0236	0.4733	0.3376	0.0000	0.0000	0.0000
	Αύγουστος	0.00	0.1842	0.0079	0.0000	0.0000	0.0000	0.0000	0.0000	-0.2313	0.0000	-0.2549	0.3376	0.2020	0.0000	0.0000	0.0000
	Σεπτέμβριος	0.00	0.0079	0.0000	-0.1683	0.0000	-0.1683	0.0000	0.0000	-0.2313	0.0000	-0.4861	0.2020	0.0664	0.0000	0.0000	0.0000

Πίνακας 4.5.2.1

Εύρεση Τελικής Εισροής, Μηνιαίου Ελλείμματος και Υπερχειλίσης για κάθε Ετήσια Ζήτηση και Πιθανή Θέση Λιμνοδεξαμενής (Smax = 80 - aG = 10%)

Υδρολογικό Έτος	Μήνας	Μηνιαίος Όγκος Απορροής V (εκατ. m <sup>3</sup> /μήνα)	Εξ.Λιμνοδεξαμενή χωρητικότητας = 0.85 εκατ.μ <sup>3</sup> (Θέση Α)														
			Ετήσια Ζήτηση 1.41 εκατ.μ <sup>3</sup>					Ετήσια Ζήτηση 1.85 εκατ.μ <sup>3</sup>					Ετήσια Ζήτηση 1.08 εκατ.μ <sup>3</sup>				
			Αρχική Εισροή	Τελική Εισροή	Μηνιαίο Έλεμμα	Υπερχειλίση	Αθροιστικό Έλεμμα	Αρχική Εισροή	Τελική Εισροή	Μηνιαίο Έλεμμα	Υπερχειλίση	Αθροιστικό Έλεμμα	Αρχική Εισροή	Τελική Εισροή	Μηνιαίο Έλεμμα	Υπερχειλίση	Αθροιστικό Έλεμμα
0	0	0	0	0	0	0	0	0	0	0	0	0	0	0			
1992 - 1993	Οκτώβριος	0.00	0.0000	0.0000	-0.1175	0.0000	-0.2858	0.0000	0.0000	-0.1542	0.0000	-0.6403	0.0664	0.0000	-0.0240	0.0000	-0.0240
	Νοέμβριος	0.00	0.0000	0.0000	-0.1175	0.0000	-0.4033	0.0000	0.0000	-0.1542	0.0000	-0.7944	0.0000	0.0000	-0.0904	0.0000	-0.1144
	Δεκέμβριος	0.00	0.0000	0.0000	-0.0783	0.0000	-0.4817	0.0000	0.0000	-0.1028	0.0000	-0.8972	0.0000	0.0000	-0.0603	0.0000	-0.1747
	Ιανουάριος	0.00	0.0000	0.0000	-0.0783	0.0000	-0.5600	0.0000	0.0000	-0.1028	0.0000	-1.0000	0.0000	0.0000	-0.0603	0.0000	-0.2350
	Φεβρουάριος	4.08	0.8500	0.7717	0.0000	3.2314	0.0000	0.8500	0.7472	0.0000	3.2314	0.0000	0.8500	0.7897	0.0000	3.2314	0.0000
	Μάρτιος	0.00	0.7717	0.6933	0.0000	0.0000	0.0000	0.7472	0.6444	0.0000	0.6444	0.0000	0.7897	0.7294	0.0000	0.0000	0.0000
	Απρίλιος	0.00	0.6933	0.5758	0.0000	0.0000	0.0000	0.6444	0.4903	0.0000	0.0000	0.0000	0.7294	0.6390	0.0000	0.0000	0.0000
	Μάιος	0.00	0.5758	0.4583	0.0000	0.0000	0.0000	0.4903	0.3361	0.0000	0.0000	0.0000	0.6390	0.5486	0.0000	0.0000	0.0000
	Ιούνιος	0.00	0.4583	0.2821	0.0000	0.0000	0.0000	0.3361	0.1049	0.0000	0.0000	0.0000	0.5486	0.4130	0.0000	0.0000	0.0000
	Ιούλιος	0.00	0.2821	0.1058	0.0000	0.0000	0.0000	0.1049	0.0000	-0.1264	0.0000	-0.1264	0.4130	0.2774	0.0000	0.0000	0.0000
	Αύγουστος	0.00	0.1058	0.0000	-0.0704	0.0000	-0.0704	0.0000	0.0000	-0.2313	0.0000	-0.3576	0.2774	0.1417	0.0000	0.0000	0.0000
	Σεπτέμβριος	0.00	0.0000	0.0000	-0.1763	0.0000	-0.2467	0.0000	0.0000	-0.2313	0.0000	-0.5889	0.1417	0.0061	0.0000	0.0000	0.0000
1993 - 1994	Οκτώβριος	0.00	0.0000	0.0000	-0.1175	0.0000	-0.3642	0.0000	0.0000	-0.1542	0.0000	-0.7431	0.0061	0.0000	-0.0843	0.0000	-0.0843
	Νοέμβριος	5.00	0.8500	0.7325	0.0000	4.1469	0.0000	0.8500	0.6958	0.0000	4.1469	0.0000	0.8500	0.7596	0.0000	4.1469	0.0000
	Δεκέμβριος	0.06	0.7970	0.7187	0.0000	0.0000	0.0000	0.7604	0.6576	0.0000	0.0000	0.0000	0.8241	0.7638	0.0000	0.0000	0.0000
	Ιανουάριος	3.85	0.8500	0.7717	0.0000	2.8734	0.0000	0.8500	0.7472	0.0000	2.8123	0.0000	0.8500	0.7897	0.0000	2.9185	0.0000
	Φεβρουάριος	1.71	0.8500	0.7717	0.0000	0.7801	0.0000	0.8500	0.7472	0.0000	0.7556	0.0000	0.8500	0.7897	0.0000	0.7981	0.0000
	Μάρτιος	0.34	0.8500	0.7717	0.0000	0.0000	0.0000	0.8500	0.7472	0.0000	0.0000	0.0000	0.8500	0.7897	0.0000	0.0000	0.0000
	Απρίλιος	0.00	0.7717	0.6542	0.0000	0.0000	0.0000	0.7472	0.5931	0.0000	0.0000	0.0000	0.7897	0.6993	0.0000	0.0000	0.0000
	Μάιος	0.00	0.6542	0.5367	0.0000	0.0000	0.0000	0.5931	0.4389	0.0000	0.0000	0.0000	0.6993	0.6089	0.0000	0.0000	0.0000
	Ιούνιος	0.00	0.5367	0.3604	0.0000	0.0000	0.0000	0.4389	0.2076	0.0000	0.0000	0.0000	0.6089	0.4733	0.0000	0.0000	0.0000
	Ιούλιος	0.00	0.3604	0.1842	0.0000	0.0000	0.0000	0.2076	0.0000	-0.0236	0.0000	-0.0236	0.4733	0.3376	0.0000	0.0000	0.0000
	Αύγουστος	0.00	0.1842	0.0079	0.0000	0.0000	0.0000	0.0000	0.0000	-0.2313	0.0000	-0.2549	0.3376	0.2020	0.0000	0.0000	0.0000
	Σεπτέμβριος	0.00	0.0079	0.0000	-0.1683	0.0000	-0.1683	0.0000	0.0000	-0.2313	0.0000	-0.4861	0.2020	0.0664	0.0000	0.0000	0.0000
1994 - 1995	Οκτώβριος	0.00	0.0000	0.0000	-0.1175	0.0000	-0.2858	0.0000	0.0000	-0.1542	0.0000	-0.6403	0.0664	0.0000	-0.0240	0.0000	-0.0240
	Νοέμβριος	0.00	0.0000	0.0000	-0.1175	0.0000	-0.4033	0.0000	0.0000	-0.1542	0.0000	-0.7944	0.0000	0.0000	-0.0904	0.0000	-0.1144
	Δεκέμβριος	3.71	0.8500	0.7717	0.0000	2.8578	0.0000	0.8500	0.7472	0.0000	2.8578	0.0000	0.8500	0.7897	0.0000	2.8578	0.0000
	Ιανουάριος	5.31	0.8500	0.7717	0.0000	4.3796	0.0000	0.8500	0.7472	0.0000	4.3551	0.0000	0.8500	0.7897	0.0000	4.3976	0.0000
	Φεβρουάριος	0.00	0.7717	0.6933	0.0000	0.0000	0.0000	0.7472	0.6444	0.0000	0.0000	0.0000	0.7897	0.7294	0.0000	0.0000	0.0000
	Μάρτιος	0.59	0.8500	0.7717	0.0000	0.0000	0.0000	0.8500	0.7472	0.0000	0.0000	0.0000	0.8500	0.7897	0.0000	0.0000	0.0000
	Απρίλιος	0.00	0.7717	0.6542	0.0000	0.0000	0.0000	0.7472	0.5931	0.0000	0.0000	0.0000	0.7897	0.6993	0.0000	0.0000	0.0000
	Μάιος	0.00	0.6542	0.5367	0.0000	0.0000	0.0000	0.5931	0.4389	0.0000	0.0000	0.0000	0.6993	0.6089	0.0000	0.0000	0.0000
	Ιούνιος	0.00	0.5367	0.3604	0.0000	0.0000	0.0000	0.4389	0.2076	0.0000	0.0000	0.0000	0.6089	0.4733	0.0000	0.0000	0.0000
	Ιούλιος	0.00	0.3604	0.1842	0.0000	0.0000	0.0000	0.2076	0.0000	-0.0236	0.0000	-0.0236	0.4733	0.3376	0.0000	0.0000	0.0000
	Αύγουστος	0.00	0.1842	0.0079	0.0000	0.0000	0.0000	0.0000	0.0000	-0.2313	0.0000	-0.2549	0.3376	0.2020	0.0000	0.0000	0.0000
	Σεπτέμβριος	0.00	0.0079	0.0000	-0.1683	0.0000	-0.1683	0.0000	0.0000	-0.2313	0.0000	-0.4861	0.2020	0.0664	0.0000	0.0000	0.0000
1995 - 1996	Οκτώβριος	0.00	0.0000	0.0000	-0.1175	0.0000	-0.2858	0.0000	0.0000	-0.1542	0.0000	-0.6403	0.0664	0.0000	-0.0240	0.0000	-0.0240
	Νοέμβριος	0.00	0.0000	0.0000	-0.1175	0.0000	-0.4033	0.0000	0.0000	-0.1542	0.0000	-0.7944	0.0000	0.0000	-0.0904	0.0000	-0.1144
	Δεκέμβριος	0.00	0.0000	0.0000	-0.0783	0.0000	-0.4817	0.0000	0.0000	-0.1028	0.0000	-0.8972	0.0000	0.0000	-0.0603	0.0000	-0.1747
	Ιανουάριος	5.78	0.8500	0.7717	0.0000	4.9315	0.0000	0.8500	0.7472	0.0000	4.9315	0.0000	0.8500	0.7897	0.0000	4.9315	0.0000
	Φεβρουάριος	3.75	0.8500	0.7717	0.0000	2.8230	0.0000	0.8500	0.7472	0.0000	2.7985	0.0000	0.8500	0.7897	0.0000	2.8410	0.0000
	Μάρτιος	0.18	0.8500	0.7717	0.0000	0.0000	0.0000	0.8500	0.7472	0.0000	0.0000	0.0000	0.8500	0.7897	0.0000	0.0000	0.0000
	Απρίλιος	0.00	0.7717	0.6542	0.0000	0.0000	0.0000	0.7472	0.5931	0.0000	0.0000	0.0000	0.7897	0.6993	0.0000	0.0000	0.0000
	Μάιος	0.00	0.6542	0.5367	0.0000	0.0000	0.0000	0.5931	0.4389	0.0000	0.0000	0.0000	0.6993	0.6089	0.0000	0.0000	0.0000
	Ιούνιος	0.00	0.5367	0.3604	0.0000	0.0000	0.0000	0.4389	0.2076	0.0000	0.0000	0.0000	0.6089	0.4733	0.0000	0.0000	0.0000
	Ιούλιος	0.00	0.3604	0.1842	0.0000	0.0000	0.0000	0.2076	0.0000	-0.0236	0.0000	-0.0236	0.4733	0.3376	0.0000	0.0000	0.0000
	Αύγουστος	0.00	0.1842	0.0079	0.0000	0.0000	0.0000	0.0000	0.0000	-0.2313	0.0000	-0.2549	0.3376	0.2020	0.0000	0.0000	0.0000
	Σεπτέμβριος	0.00	0.0079	0.0000	-0.1683	0.0000	-0.1683	0.0000	0.0000	-0.2313	0.0000	-0.4861	0.2020	0.0664	0.0000	0.0000	0.0000

**Πίνακας 4.5.2.1**  
**Εύρεση Τελικής Εισροής, Μηνιαίου Ελλείμματος και Υπερχείλισης για κάθε Ετήσια Ζήτηση και Πιθανή Θέση Λιμνοδεξαμενής (Smax = 80 - aG = 10%)**

Υδρολογικό Έτος	Μήνας	Μηνιαίος Όγκος Απορροής V (εκατ. m <sup>3</sup> /μήνα)	Εξ.Λιμνοδεξαμενή χωρητικότητας = 0.85 εκατ. m <sup>3</sup> (Θέση Α)														
			Ετήσια Ζήτηση 1.41 εκατ. m <sup>3</sup>					Ετήσια Ζήτηση 1.85 εκατ. m <sup>3</sup>					Ετήσια Ζήτηση 1.08 εκατ. m <sup>3</sup>				
			Αρχική Εισροή	Τελική Εισροή	Μηνιαίο Έλεμμα	Υπερ-χείλιση	Αθροιστικό Έλεμμα	Αρχική Εισροή	Τελική Εισροή	Μηνιαίο Έλεμμα	Υπερ-χείλιση	Αθροιστικό Έλεμμα	Αρχική Εισροή	Τελική Εισροή	Μηνιαίο Έλεμμα	Υπερ-χείλιση	Αθροιστικό Έλεμμα
			0	0		0	0	0		0	0		0	0		0	

Συχνότητα		Υπερχείλιση	Μηνιαίο Έλεμμα	Αθροιστικό Έλεμμα	Υπερχείλιση	Μηνιαίο Έλεμμα	Αθροιστικό Έλεμμα	Υπερχείλιση	Μηνιαίο Έλεμμα	Αθροιστικό Έλεμμα
		όταν =0	308	0	246	0	246	308	0	202
όταν <>0	76	-0.0415	138	-0.0415	138	76	-0.0235	182	-0.0235	182
		Υπερχείλιση	Μηνιαίο Έλεμμα	Αθροιστικό Έλεμμα						
όταν =0	min	306		202		202				
	max	325		358		358				
όταν <1	min	59		26		26				
	max	78		182		182				

Πίνακας 4.5.2.1

Εύρεση Τελικής Εισροής, Μηνιαίου Ελλείμματος και Υπεργείλισης για κάθε Ετήσια Ζήτηση και Πιθανή Θέση Λιμνοδεξαμενής (Smax = 80 - aG = 10%)

Υδρολογικό Έτος	Μήνας	Μηνιαίος Όγκος Απορροής V (εκατ. m <sup>3</sup> /μήνα)	Εσ.Λιμνοδεξαμενή χωρητικότητας = 0.79 εκατ. m <sup>3</sup> (Θέση Β)														
			Ετήσια Ζήτηση 1.41 εκατ. m <sup>3</sup>					Ετήσια Ζήτηση 1.85 εκατ. m <sup>3</sup>					Ετήσια Ζήτηση 1.08 εκατ. m <sup>3</sup>				
			Αρχική Εισροή	Τελική Εισροή	Μηνιαίο Έλεμμα	Υπεργείλιση	Αθροιστικό Έλεμμα	Αρχική Εισροή	Τελική Εισροή	Μηνιαίο Έλεμμα	Υπεργείλιση	Αθροιστικό Έλεμμα	Αρχική Εισροή	Τελική Εισροή	Μηνιαίο Έλεμμα	Υπεργείλιση	Αθροιστικό Έλεμμα
			0	0	0	0	0	0	0	0	0	0	0	0	0	0	
1964 - 1965	Οκτώβριος	0.00	0.0000	0.0000	-0.1175	0.0000	-0.1175	0.0000	0.0000	-0.1542	0.0000	-0.1542	0.0000	0.0000	-0.0904	0.0000	-0.0904
	Νοέμβριος	0.00	0.0000	0.0000	-0.1175	0.0000	-0.2350	0.0000	0.0000	-0.1542	0.0000	-0.3083	0.0000	0.0000	-0.0904	0.0000	-0.1808
	Δεκέμβριος	0.00	0.0000	0.0000	-0.0783	0.0000	-0.3133	0.0000	0.0000	-0.1028	0.0000	-0.4111	0.0000	0.0000	-0.0603	0.0000	-0.2411
	Ιανουάριος	2.27	0.7900	0.7117	0.0000	1.4762	0.0000	0.7900	0.6872	0.0000	1.4762	0.0000	0.7900	0.7297	0.0000	1.4762	0.0000
	Φεβρουάριος	4.24	0.7900	0.7117	0.0000	3.3705	0.0000	0.7900	0.6872	0.0000	3.3460	0.0000	0.7900	0.7297	0.0000	3.3885	0.0000
	Μάρτιος	3.03	0.7900	0.7117	0.0000	2.1660	0.0000	0.7900	0.6872	0.0000	2.1416	0.0000	0.7900	0.7297	0.0000	2.1841	0.0000
	Απρίλιος	0.00	0.7117	0.5942	0.0000	0.0000	0.0000	0.6872	0.5331	0.0000	0.0000	0.0000	0.7297	0.6393	0.0000	0.0000	0.0000
	Μάιος	0.00	0.5942	0.4767	0.0000	0.0000	0.0000	0.5331	0.3789	0.0000	0.0000	0.0000	0.6393	0.5489	0.0000	0.0000	0.0000
	Ιούνιος	0.00	0.4767	0.3004	0.0000	0.0000	0.0000	0.3789	0.1476	0.0000	0.0000	0.0000	0.5489	0.4133	0.0000	0.0000	0.0000
	Ιούλιος	0.00	0.3004	0.1242	0.0000	0.0000	0.0000	0.1476	0.0000	-0.0836	0.0000	-0.0836	0.4133	0.2776	0.0000	0.0000	0.0000
	Αύγουστος	0.00	0.1242	0.0000	-0.0521	0.0000	-0.0521	0.0000	0.0000	-0.2313	0.0000	-0.3149	0.1420	0.2776	0.0000	0.0000	0.0000
	Σεπτέμβριος	0.00	0.0000	0.0000	-0.1763	0.0000	-0.2283	0.0000	0.0000	-0.2313	0.0000	-0.5461	0.1420	0.0064	0.0000	0.0000	0.0000
1965 - 1966	Οκτώβριος	0.00	0.0000	0.0000	-0.1175	0.0000	-0.3458	0.0000	0.0000	-0.1542	0.0000	-0.7003	0.0064	0.0000	-0.0840	0.0000	-0.0840
	Νοέμβριος	0.00	0.0000	0.0000	-0.1175	0.0000	-0.4633	0.0000	0.0000	-0.1542	0.0000	-0.8544	0.0000	0.0000	-0.0904	0.0000	-0.1744
	Δεκέμβριος	0.00	0.0000	0.0000	-0.0783	0.0000	-0.5417	0.0000	0.0000	-0.1028	0.0000	-0.9572	0.0000	0.0000	-0.0603	0.0000	-0.2347
	Ιανουάριος	0.00	0.0000	0.0000	-0.0783	0.0000	-0.6200	0.0000	0.0000	-0.1028	0.0000	-1.0600	0.0000	0.0000	-0.0603	0.0000	-0.2950
	Φεβρουάριος	0.00	0.0000	0.0000	-0.0783	0.0000	-0.6983	0.0000	0.0000	-0.1028	0.0000	-1.1628	0.0000	0.0000	-0.0603	0.0000	-0.3553
	Μάρτιος	0.00	0.0000	0.0000	-0.0783	0.0000	-0.7767	0.0000	0.0000	-0.1028	0.0000	-1.2656	0.0000	0.0000	-0.0603	0.0000	-0.4156
	Απρίλιος	0.00	0.0000	0.0000	-0.1175	0.0000	-0.8942	0.0000	0.0000	-0.1542	0.0000	-1.4197	0.0000	0.0000	-0.0904	0.0000	-0.5060
	Μάιος	0.00	0.0000	0.0000	-0.1175	0.0000	-1.0117	0.0000	0.0000	-0.1542	0.0000	-1.5739	0.0000	0.0000	-0.0904	0.0000	-0.5964
	Ιούνιος	0.00	0.0000	0.0000	-0.1763	0.0000	-1.1879	0.0000	0.0000	-0.2313	0.0000	-1.8051	0.0000	0.0000	-0.1356	0.0000	-0.7320
	Ιούλιος	0.00	0.0000	0.0000	-0.1763	0.0000	-1.3642	0.0000	0.0000	-0.2313	0.0000	-2.0364	0.0000	0.0000	-0.1356	0.0000	-0.8676
	Αύγουστος	0.00	0.0000	0.0000	-0.1763	0.0000	-1.5404	0.0000	0.0000	-0.2313	0.0000	-2.2676	0.0000	0.0000	-0.1356	0.0000	-1.0033
	Σεπτέμβριος	0.00	0.0000	0.0000	-0.1763	0.0000	-1.7167	0.0000	0.0000	-0.2313	0.0000	-2.4989	0.0000	0.0000	-0.1356	0.0000	-1.1389
1966 - 1967	Οκτώβριος	0.00	0.0000	0.0000	-0.1175	0.0000	-1.8342	0.0000	0.0000	-0.1542	0.0000	-2.6531	0.0000	0.0000	-0.0904	0.0000	-1.2293
	Νοέμβριος	0.00	0.0000	0.0000	-0.1175	0.0000	-1.9517	0.0000	0.0000	-0.1542	0.0000	-2.8072	0.0000	0.0000	-0.0904	0.0000	-1.3197
	Δεκέμβριος	0.00	0.0000	0.0000	-0.0783	0.0000	-2.0300	0.0000	0.0000	-0.1028	0.0000	-2.9100	0.0000	0.0000	-0.0603	0.0000	-1.3800
	Ιανουάριος	1.40	0.7900	0.7117	0.0000	0.0000	0.0000	0.7900	0.6872	0.0000	0.0000	0.7900	0.7297	0.0000	0.0000	0.0000	
	Φεβρουάριος	2.13	0.7900	0.7117	0.0000	1.2625	0.0000	0.7900	0.6872	0.0000	1.2381	0.0000	0.7900	0.7297	0.0000	1.2806	0.0000
	Μάρτιος	0.17	0.7900	0.7117	0.0000	0.0000	0.0000	0.7900	0.6872	0.0000	0.0000	0.0000	0.7900	0.7297	0.0000	0.0000	0.0000
	Απρίλιος	0.00	0.7117	0.5942	0.0000	0.0000	0.0000	0.6872	0.5331	0.0000	0.0000	0.0000	0.7297	0.6393	0.0000	0.0000	0.0000
	Μάιος	0.00	0.5942	0.4767	0.0000	0.0000	0.0000	0.5331	0.3789	0.0000	0.0000	0.0000	0.6393	0.5489	0.0000	0.0000	0.0000
	Ιούνιος	0.00	0.4767	0.3004	0.0000	0.0000	0.0000	0.3789	0.1476	0.0000	0.0000	0.0000	0.5489	0.4133	0.0000	0.0000	0.0000
	Ιούλιος	0.00	0.3004	0.1242	0.0000	0.0000	0.0000	0.1476	0.0000	-0.0836	0.0000	-0.0836	0.4133	0.2776	0.0000	0.0000	0.0000
	Αύγουστος	0.00	0.1242	0.0000	-0.0521	0.0000	-0.0521	0.0000	0.0000	-0.2313	0.0000	-0.3149	0.1420	0.2776	0.0000	0.0000	0.0000
	Σεπτέμβριος	0.00	0.0000	0.0000	-0.1763	0.0000	-0.2283	0.0000	0.0000	-0.2313	0.0000	-0.5461	0.1420	0.0064	0.0000	0.0000	0.0000
1967 - 1968	Οκτώβριος	0.00	0.0000	0.0000	-0.1175	0.0000	-0.3458	0.0000	0.0000	-0.1542	0.0000	-0.7003	0.0064	0.0000	-0.0840	0.0000	-0.0840
	Νοέμβριος	0.00	0.0000	0.0000	-0.1175	0.0000	-0.4633	0.0000	0.0000	-0.1542	0.0000	-0.8544	0.0000	0.0000	-0.0904	0.0000	-0.1744
	Δεκέμβριος	0.59	0.5932	0.5149	0.0000	0.0000	0.0000	0.5932	0.4904	0.0000	0.0000	0.0000	0.5932	0.5329	0.0000	0.0000	
	Ιανουάριος	6.08	0.7900	0.7117	0.0000	5.0167	0.0000	0.7900	0.6872	0.0000	4.9923	0.0000	0.7900	0.7297	0.0000	5.0348	0.0000
	Φεβρουάριος	3.16	0.7900	0.7117	0.0000	2.2932	0.0000	0.7900	0.6872	0.0000	2.2687	0.0000	0.7900	0.7297	0.0000	2.3112	0.0000
	Μάρτιος	1.00	0.7900	0.7117	0.0000	0.1278	0.0000	0.7900	0.6872	0.0000	0.1033	0.0000	0.7900	0.7297	0.0000	0.1458	0.0000
	Απρίλιος	0.00	0.7117	0.5942	0.0000	0.0000	0.0000	0.6872	0.5331	0.0000	0.0000	0.0000	0.7297	0.6393	0.0000	0.0000	0.0000
	Μάιος	0.00	0.5942	0.4767	0.0000	0.0000	0.0000	0.5331	0.3789	0.0000	0.0000	0.0000	0.6393	0.5489	0.0000	0.0000	0.0000
	Ιούνιος	0.00	0.4767	0.3004	0.0000	0.0000	0.0000	0.3789	0.1476	0.0000	0.0000	0.0000	0.5489	0.4133	0.0000	0.0000	0.0000
	Ιούλιος	0.00	0.3004	0.1242	0.0000	0.0000	0.0000	0.1476	0.0000	-0.0836	0.0000	-0.0836	0.4133	0.2776	0.0000	0.0000	0.0000
	Αύγουστος	0.00	0.1242	0.0000	-0.0521	0.0000	-0.0521	0.0000	0.0000	-0.2313	0.0000	-0.3149	0.1420	0.2776	0.0000	0.0000	0.0000
	Σεπτέμβριος	0.00	0.0000	0.0000	-0.1763	0.0000	-0.2283	0.0000	0.0000	-0.2313	0.0000	-0.5461	0.1420	0.0064	0.0000	0.0000	0.0000

Πίνακας 4.5.2.1

Εύρεση Τελικής Εισροής, Μηνιαίου Ελλείμματος και Υπερχειλίσης για κάθε Ετήσια Ζήτηση και Πιθανή Θέση Λιμνοδεξαμενής (Smax = 80 - aG = 10%)

Υδρολογικό Έτος	Μήνας	Μηνιαίος Όγκος Απορροής V (εκατ. m <sup>3</sup> /μήνα)	Εσ.Λιμνοδεξαμενή χωρητικότητας = 0.79 εκατ. m <sup>3</sup> (Θέση Β)														
			Ετήσια Ζήτηση 1.41 εκατ. m <sup>3</sup>					Ετήσια Ζήτηση 1.85 εκατ. m <sup>3</sup>					Ετήσια Ζήτηση 1.08 εκατ. m <sup>3</sup>				
			Αρχική Εισροή	Τελική Εισροή	Μηνιαίο Έλεμμα	Υπερ-χειλίση	Αθροιστικό Έλεμμα	Αρχική Εισροή	Τελική Εισροή	Μηνιαίο Έλεμμα	Υπερ-χειλίση	Αθροιστικό Έλεμμα	Αρχική Εισροή	Τελική Εισροή	Μηνιαίο Έλεμμα	Υπερ-χειλίση	Αθροιστικό Έλεμμα
0	0	0	0	0	0	0	0	0	0	0	0	0	0	0			
1968 - 1969	Οκτώβριος	0.00	0.0000	0.0000	-0.1175	0.0000	-0.3458	0.0000	0.0000	-0.1542	0.0000	-0.7003	0.0064	0.0000	-0.0840	0.0000	-0.0840
	Νοέμβριος	3.54	0.7900	0.6725	0.0000	2.7450	0.0000	0.7900	0.6358	0.0000	2.7450	0.0000	0.7900	0.6996	0.0000	2.7450	0.0000
	Δεκέμβριος	4.03	0.7900	0.7117	0.0000	3.1235	0.0000	0.7900	0.6872	0.0000	3.0868	0.0000	0.7900	0.7297	0.0000	3.1505	0.0000
	Ιανουάριος	2.51	0.7900	0.7117	0.0000	1.6435	0.0000	0.7900	0.6872	0.0000	1.6190	0.0000	0.7900	0.7297	0.0000	1.6615	0.0000
	Φεβρουάριος	0.00	0.7117	0.6333	0.0000	0.0000	0.0000	0.6872	0.5844	0.0000	0.0000	0.0000	0.7297	0.6694	0.0000	0.0000	0.0000
	Μάρτιος	0.49	0.7900	0.7117	0.0000	0.0000	0.0000	0.7900	0.6872	0.0000	0.0000	0.0000	0.7900	0.7297	0.0000	0.0000	0.0000
	Απρίλιος	0.00	0.7117	0.5942	0.0000	0.0000	0.0000	0.6872	0.5331	0.0000	0.0000	0.0000	0.7297	0.6393	0.0000	0.0000	0.0000
	Μάιος	0.00	0.5942	0.4767	0.0000	0.0000	0.0000	0.5331	0.3789	0.0000	0.0000	0.0000	0.6393	0.5489	0.0000	0.0000	0.0000
	Ιούνιος	0.00	0.4767	0.3004	0.0000	0.0000	0.0000	0.3789	0.1476	0.0000	0.0000	0.0000	0.5489	0.4133	0.0000	0.0000	0.0000
	Ιούλιος	0.00	0.3004	0.1242	0.0000	0.0000	0.0000	0.1476	0.0000	-0.0836	0.0000	-0.0836	0.4133	0.2776	0.0000	0.0000	0.0000
	Αύγουστος	0.00	0.1242	0.0000	-0.0521	0.0000	-0.0521	0.0000	0.0000	-0.2313	0.0000	-0.3149	0.2776	0.1420	0.0000	0.0000	0.0000
	Σεπτέμβριος	0.00	0.0000	0.0000	-0.1763	0.0000	-0.2283	0.0000	0.0000	-0.2313	0.0000	-0.5461	0.1420	0.0064	0.0000	0.0000	0.0000
1969 - 1970	Οκτώβριος	0.00	0.0000	0.0000	-0.1175	0.0000	-0.3458	0.0000	0.0000	-0.1542	0.0000	-0.7003	0.0064	0.0000	-0.0840	0.0000	-0.0840
	Νοέμβριος	0.00	0.0000	0.0000	-0.1175	0.0000	-0.4633	0.0000	0.0000	-0.1542	0.0000	-0.8544	0.0000	0.0000	-0.0904	0.0000	-0.1744
	Δεκέμβριος	3.46	0.7900	0.7117	0.0000	2.6683	0.0000	0.7900	0.6872	0.0000	2.6683	0.0000	0.7900	0.7297	0.0000	2.6683	0.0000
	Ιανουάριος	1.26	0.7900	0.7117	0.0000	0.3931	0.0000	0.7900	0.6872	0.0000	0.3687	0.0000	0.7900	0.7297	0.0000	0.4112	0.0000
	Φεβρουάριος	1.51	0.7900	0.7117	0.0000	0.6407	0.0000	0.7900	0.6872	0.0000	0.6162	0.0000	0.7900	0.7297	0.0000	0.6587	0.0000
	Μάρτιος	0.00	0.7117	0.6333	0.0000	0.0000	0.0000	0.6872	0.5844	0.0000	0.0000	0.0000	0.7297	0.6694	0.0000	0.0000	0.0000
	Απρίλιος	0.00	0.6333	0.5158	0.0000	0.0000	0.0000	0.5844	0.4303	0.0000	0.0000	0.0000	0.6694	0.5790	0.0000	0.0000	0.0000
	Μάιος	0.00	0.5158	0.3983	0.0000	0.0000	0.0000	0.4303	0.2761	0.0000	0.0000	0.0000	0.5790	0.4886	0.0000	0.0000	0.0000
	Ιούνιος	0.00	0.3983	0.2221	0.0000	0.0000	0.0000	0.2761	0.0449	0.0000	0.0000	0.0000	0.4886	0.3530	0.0000	0.0000	0.0000
	Ιούλιος	0.00	0.2221	0.0458	0.0000	0.0000	0.0000	0.0449	0.0000	-0.1864	0.0000	-0.1864	0.3530	0.2174	0.0000	0.0000	0.0000
	Αύγουστος	0.00	0.0458	0.0000	-0.1304	0.0000	-0.1304	0.0000	0.0000	-0.2313	0.0000	-0.4176	0.2174	0.0817	0.0000	0.0000	0.0000
	Σεπτέμβριος	0.00	0.0000	0.0000	-0.1763	0.0000	-0.3067	0.0000	0.0000	-0.2313	0.0000	-0.6489	0.0817	0.0000	-0.0539	0.0000	-0.0539
1970 - 1971	Οκτώβριος	0.00	0.0000	0.0000	-0.1175	0.0000	-0.4242	0.0000	0.0000	-0.1542	0.0000	-0.8031	0.0000	0.0000	-0.0904	0.0000	-0.1443
	Νοέμβριος	0.00	0.0000	0.0000	-0.1175	0.0000	-0.5417	0.0000	0.0000	-0.1542	0.0000	-0.9572	0.0000	0.0000	-0.0904	0.0000	-0.2347
	Δεκέμβριος	1.74	0.7900	0.7117	0.0000	0.9503	0.0000	0.7900	0.6872	0.0000	0.9503	0.0000	0.7900	0.7297	0.0000	0.9503	0.0000
	Ιανουάριος	3.67	0.7900	0.7117	0.0000	2.8013	0.0000	0.7900	0.6872	0.0000	2.7769	0.0000	0.7900	0.7297	0.0000	2.8194	0.0000
	Φεβρουάριος	3.73	0.7900	0.7117	0.0000	2.8635	0.0000	0.7900	0.6872	0.0000	2.8390	0.0000	0.7900	0.7297	0.0000	2.8815	0.0000
	Μάρτιος	1.35	0.7900	0.7117	0.0000	0.4812	0.0000	0.7900	0.6872	0.0000	0.4567	0.0000	0.7900	0.7297	0.0000	0.4992	0.0000
	Απρίλιος	0.00	0.7117	0.5942	0.0000	0.0000	0.0000	0.6872	0.5331	0.0000	0.0000	0.0000	0.7297	0.6393	0.0000	0.0000	0.0000
	Μάιος	0.00	0.5942	0.4767	0.0000	0.0000	0.0000	0.5331	0.3789	0.0000	0.0000	0.0000	0.6393	0.5489	0.0000	0.0000	0.0000
	Ιούνιος	0.00	0.4767	0.3004	0.0000	0.0000	0.0000	0.3789	0.1476	0.0000	0.0000	0.0000	0.5489	0.4133	0.0000	0.0000	0.0000
	Ιούλιος	0.00	0.3004	0.1242	0.0000	0.0000	0.0000	0.1476	0.0000	-0.0836	0.0000	-0.0836	0.4133	0.2776	0.0000	0.0000	0.0000
	Αύγουστος	0.00	0.1242	0.0000	-0.0521	0.0000	-0.0521	0.0000	0.0000	-0.2313	0.0000	-0.3149	0.2776	0.1420	0.0000	0.0000	0.0000
	Σεπτέμβριος	0.00	0.0000	0.0000	-0.1763	0.0000	-0.2283	0.0000	0.0000	-0.2313	0.0000	-0.5461	0.1420	0.0064	0.0000	0.0000	0.0000
1971 - 1972	Οκτώβριος	0.00	0.0000	0.0000	-0.1175	0.0000	-0.3458	0.0000	0.0000	-0.1542	0.0000	-0.7003	0.0064	0.0000	-0.0840	0.0000	-0.0840
	Νοέμβριος	0.00	0.0000	0.0000	-0.1175	0.0000	-0.4633	0.0000	0.0000	-0.1542	0.0000	-0.8544	0.0000	0.0000	-0.0904	0.0000	-0.1744
	Δεκέμβριος	0.21	0.2085	0.1301	0.0000	0.0000	0.0000	0.2085	0.1057	0.0000	0.0000	0.0000	0.2085	0.1482	0.0000	0.0000	0.0000
	Ιανουάριος	6.64	0.7900	0.7117	0.0000	5.1859	0.0000	0.7900	0.6872	0.0000	5.1615	0.0000	0.7900	0.7297	0.0000	5.2040	0.0000
	Φεβρουάριος	3.23	0.7900	0.7117	0.0000	2.3662	0.0000	0.7900	0.6872	0.0000	2.3418	0.0000	0.7900	0.7297	0.0000	2.3843	0.0000
	Μάρτιος	0.00	0.7117	0.6333	0.0000	0.0000	0.0000	0.6872	0.5844	0.0000	0.0000	0.0000	0.7297	0.6694	0.0000	0.0000	0.0000
	Απρίλιος	0.00	0.6333	0.5158	0.0000	0.0000	0.0000	0.5844	0.4303	0.0000	0.0000	0.0000	0.6694	0.5790	0.0000	0.0000	0.0000
	Μάιος	0.00	0.5158	0.3983	0.0000	0.0000	0.0000	0.4303	0.2761	0.0000	0.0000	0.0000	0.5790	0.4886	0.0000	0.0000	0.0000
	Ιούνιος	0.00	0.3983	0.2221	0.0000	0.0000	0.0000	0.2761	0.0449	0.0000	0.0000	0.0000	0.4886	0.3530	0.0000	0.0000	0.0000
	Ιούλιος	0.00	0.2221	0.0458	0.0000	0.0000	0.0000	0.0449	0.0000	-0.1864	0.0000	-0.1864	0.3530	0.2174	0.0000	0.0000	0.0000
	Αύγουστος	0.00	0.0458	0.0000	-0.1304	0.0000	-0.1304	0.0000	0.0000	-0.2313	0.0000	-0.4176	0.2174	0.0817	0.0000	0.0000	0.0000
	Σεπτέμβριος	0.00	0.0000	0.0000	-0.1763	0.0000	-0.3067	0.0000	0.0000	-0.2313	0.0000	-0.6489	0.0817	0.0000	-0.0539	0.0000	-0.0539

Πίνακας 4.5.2.1

Εύρεση Τελικής Εισροής, Μηνιαίου Ελλείμματος και Υπερχειλίσης για κάθε Ετήσια Ζήτηση και Πιθανή Θέση Λιμνοδεξαμενής (Smax = 80 - aG = 10%)

Υδρολογικό Έτος	Μήνας	Μηνιαίος Όγκος Απορροής V (εκατ. m <sup>3</sup> /μήνα)	Εσ.Λιμνοδεξαμενή χωρητικότητας = 0.79 εκατ.μ <sup>3</sup> (Θέση Β)														
			Ετήσια Ζήτηση 1.41 εκατ.μ <sup>3</sup>					Ετήσια Ζήτηση 1.85 εκατ.μ <sup>3</sup>					Ετήσια Ζήτηση 1.08 εκατ.μ <sup>3</sup>				
			Αρχική Εισροή	Τελική Εισροή	Μηνιαίο Έλεμμα	Υπερχειλίση	Αθροιστικό Έλεμμα	Αρχική Εισροή	Τελική Εισροή	Μηνιαίο Έλεμμα	Υπερχειλίση	Αθροιστικό Έλεμμα	Αρχική Εισροή	Τελική Εισροή	Μηνιαίο Έλεμμα	Υπερχειλίση	Αθροιστικό Έλεμμα
0	0	0	0	0	0	0	0	0	0	0	0	0	0	0			
1972 - 1973	Οκτώβριος	0.86	0.7900	0.6725	0.0000	0.0000	0.0000	0.7900	0.6358	0.0000	0.0000	0.0000	0.7900	0.6996	0.0000	0.0000	0.0000
	Νοέμβριος	0.10	0.7717	0.6542	0.0000	0.0000	0.0000	0.7350	0.5809	0.0000	0.0000	0.0000	0.7900	0.6996	0.0000	0.0000	0.0000
	Δεκέμβριος	0.01	0.6601	0.5818	0.0000	0.0000	0.0000	0.5868	0.4840	0.0000	0.0000	0.0000	0.7055	0.6452	0.0000	0.0000	0.0000
	Ιανουάριος	7.12	0.7900	0.7117	0.0000	6.1178	0.0000	0.7900	0.6872	0.0000	6.0200	0.0000	0.7900	0.7297	0.0000	6.1813	0.0000
	Φεβρουάριος	2.61	0.7900	0.7117	0.0000	1.7397	0.0000	0.7900	0.6872	0.0000	1.7153	0.0000	0.7900	0.7297	0.0000	1.7578	0.0000
	Μάρτιος	3.16	0.7900	0.7117	0.0000	2.2923	0.0000	0.7900	0.6872	0.0000	2.2679	0.0000	0.7900	0.7297	0.0000	2.3104	0.0000
	Απρίλιος	0.00	0.7117	0.5942	0.0000	0.0000	0.0000	0.6872	0.5331	0.0000	0.0000	0.0000	0.7297	0.6393	0.0000	0.0000	0.0000
	Μάιος	0.00	0.5942	0.4767	0.0000	0.0000	0.0000	0.5331	0.3789	0.0000	0.0000	0.0000	0.6393	0.5489	0.0000	0.0000	0.0000
	Ιούνιος	0.00	0.4767	0.3004	0.0000	0.0000	0.0000	0.3789	0.1476	0.0000	0.0000	0.0000	0.5489	0.4133	0.0000	0.0000	0.0000
	Ιούλιος	0.00	0.3004	0.1242	0.0000	0.0000	0.0000	0.1476	0.0000	-0.0836	0.0000	-0.0836	0.4133	0.2776	0.0000	0.0000	0.0000
	Αύγουστος	0.00	0.1242	0.0000	-0.0521	0.0000	-0.0521	0.0000	0.0000	-0.2313	0.0000	-0.3149	0.2776	0.1420	0.0000	0.0000	0.0000
	Σεπτέμβριος	0.00	0.0000	0.0000	-0.1763	0.0000	-0.2283	0.0000	0.0000	-0.2313	0.0000	-0.5461	0.1420	0.0064	0.0000	0.0000	0.0000
1973 - 1974	Οκτώβριος	0.00	0.0000	0.0000	-0.1175	0.0000	-0.3458	0.0000	0.0000	-0.1542	0.0000	-0.7003	0.0064	0.0000	-0.0840	0.0000	-0.0840
	Νοέμβριος	0.00	0.0000	0.0000	-0.1175	0.0000	-0.4633	0.0000	0.0000	-0.1542	0.0000	-0.8544	0.0000	0.0000	-0.0904	0.0000	-0.1744
	Δεκέμβριος	0.00	0.0000	0.0000	-0.0783	0.0000	-0.5417	0.0000	0.0000	-0.1028	0.0000	-0.9572	0.0000	0.0000	-0.0603	0.0000	-0.2347
	Ιανουάριος	0.00	0.0000	0.0000	-0.0783	0.0000	-0.6200	0.0000	0.0000	-0.1028	0.0000	-1.0600	0.0000	0.0000	-0.0603	0.0000	-0.2950
	Φεβρουάριος	3.47	0.7900	0.7117	0.0000	2.6762	0.0000	0.7900	0.6872	0.0000	2.6762	0.0000	0.7900	0.7297	0.0000	2.6762	0.0000
	Μάρτιος	1.55	0.7900	0.7117	0.0000	0.6836	0.0000	0.7900	0.6872	0.0000	0.6592	0.0000	0.7900	0.7297	0.0000	0.7017	0.0000
	Απρίλιος	0.00	0.7117	0.5942	0.0000	0.0000	0.0000	0.6872	0.5331	0.0000	0.0000	0.0000	0.7297	0.6393	0.0000	0.0000	0.0000
	Μάιος	0.00	0.5942	0.4767	0.0000	0.0000	0.0000	0.5331	0.3789	0.0000	0.0000	0.0000	0.6393	0.5489	0.0000	0.0000	0.0000
	Ιούνιος	0.00	0.4767	0.3004	0.0000	0.0000	0.0000	0.3789	0.1476	0.0000	0.0000	0.0000	0.5489	0.4133	0.0000	0.0000	0.0000
	Ιούλιος	0.00	0.3004	0.1242	0.0000	0.0000	0.0000	0.1476	0.0000	-0.0836	0.0000	-0.0836	0.4133	0.2776	0.0000	0.0000	0.0000
	Αύγουστος	0.00	0.1242	0.0000	-0.0521	0.0000	-0.0521	0.0000	0.0000	-0.2313	0.0000	-0.3149	0.2776	0.1420	0.0000	0.0000	0.0000
	Σεπτέμβριος	0.00	0.0000	0.0000	-0.1763	0.0000	-0.2283	0.0000	0.0000	-0.2313	0.0000	-0.5461	0.1420	0.0064	0.0000	0.0000	0.0000
1974 - 1975	Οκτώβριος	0.00	0.0000	0.0000	-0.1175	0.0000	-0.3458	0.0000	0.0000	-0.1542	0.0000	-0.7003	0.0064	0.0000	-0.0840	0.0000	-0.0840
	Νοέμβριος	0.00	0.0000	0.0000	-0.1175	0.0000	-0.4633	0.0000	0.0000	-0.1542	0.0000	-0.8544	0.0000	0.0000	-0.0904	0.0000	-0.1744
	Δεκέμβριος	0.00	0.0000	0.0000	-0.0783	0.0000	-0.5417	0.0000	0.0000	-0.1028	0.0000	-0.9572	0.0000	0.0000	-0.0603	0.0000	-0.2347
	Ιανουάριος	0.00	0.0000	0.0000	-0.0783	0.0000	-0.6200	0.0000	0.0000	-0.1028	0.0000	-1.0600	0.0000	0.0000	-0.0603	0.0000	-0.2950
	Φεβρουάριος	0.00	0.0000	0.0000	-0.0783	0.0000	-0.6983	0.0000	0.0000	-0.1028	0.0000	-1.1628	0.0000	0.0000	-0.0603	0.0000	-0.3553
	Μάρτιος	0.00	0.0000	0.0000	-0.0783	0.0000	-0.7767	0.0000	0.0000	-0.1028	0.0000	-1.2656	0.0000	0.0000	-0.0603	0.0000	-0.4156
	Απρίλιος	0.00	0.0000	0.0000	-0.1175	0.0000	-0.8942	0.0000	0.0000	-0.1542	0.0000	-1.4197	0.0000	0.0000	-0.0904	0.0000	-0.5060
	Μάιος	0.00	0.0000	0.0000	-0.1175	0.0000	-1.0117	0.0000	0.0000	-0.1542	0.0000	-1.5739	0.0000	0.0000	-0.0904	0.0000	-0.5964
	Ιούνιος	0.00	0.0000	0.0000	-0.1763	0.0000	-1.1879	0.0000	0.0000	-0.2313	0.0000	-1.8051	0.0000	0.0000	-0.1356	0.0000	-0.7320
	Ιούλιος	0.00	0.0000	0.0000	-0.1763	0.0000	-1.3642	0.0000	0.0000	-0.2313	0.0000	-2.0364	0.0000	0.0000	-0.1356	0.0000	-0.8676
	Αύγουστος	0.00	0.0000	0.0000	-0.1763	0.0000	-1.5404	0.0000	0.0000	-0.2313	0.0000	-2.2676	0.0000	0.0000	-0.1356	0.0000	-1.0033
	Σεπτέμβριος	0.00	0.0000	0.0000	-0.1763	0.0000	-1.7167	0.0000	0.0000	-0.2313	0.0000	-2.4989	0.0000	0.0000	-0.1356	0.0000	-1.1389
1975 - 1976	Οκτώβριος	0.00	0.0000	0.0000	-0.1175	0.0000	-1.8342	0.0000	0.0000	-0.1542	0.0000	-2.6531	0.0000	0.0000	-0.0904	0.0000	-1.2293
	Νοέμβριος	0.00	0.0000	0.0000	-0.1175	0.0000	-1.9517	0.0000	0.0000	-0.1542	0.0000	-2.8072	0.0000	0.0000	-0.0904	0.0000	-1.3197
	Δεκέμβριος	6.33	0.7900	0.7117	0.0000	5.5418	0.0000	0.7900	0.6872	0.0000	5.5418	0.0000	0.7900	0.7297	0.0000	5.5418	0.0000
	Ιανουάριος	2.06	0.7900	0.7117	0.0000	1.1884	0.0000	0.7900	0.6872	0.0000	1.1639	0.0000	0.7900	0.7297	0.0000	1.2064	0.0000
	Φεβρουάριος	4.39	0.7900	0.7117	0.0000	3.5222	0.0000	0.7900	0.6872	0.0000	3.4978	0.0000	0.7900	0.7297	0.0000	3.5403	0.0000
	Μάρτιος	0.69	0.7900	0.7117	0.0000	0.0000	0.0000	0.7900	0.6872	0.0000	0.0000	0.0000	0.7900	0.7297	0.0000	0.0000	0.0000
	Απρίλιος	0.44	0.7900	0.6725	0.0000	0.0000	0.0000	0.7900	0.6358	0.0000	0.0000	0.0000	0.7900	0.6996	0.0000	0.0000	0.0000
	Μάιος	0.00	0.6725	0.5550	0.0000	0.0000	0.0000	0.6358	0.4817	0.0000	0.0000	0.0000	0.6996	0.6092	0.0000	0.0000	0.0000
	Ιούνιος	0.00	0.5550	0.3788	0.0000	0.0000	0.0000	0.4817	0.2504	0.0000	0.0000	0.0000	0.6092	0.4735	0.0000	0.0000	0.0000
	Ιούλιος	0.00	0.3788	0.2025	0.0000	0.0000	0.0000	0.2504	0.0192	0.0000	0.0000	0.0000	0.4735	0.3379	0.0000	0.0000	0.0000
	Αύγουστος	0.00	0.2025	0.0263	0.0000	0.0000	0.0000	0.0192	0.0000	-0.2121	0.0000	-0.2121	0.3379	0.2023	0.0000	0.0000	0.0000
	Σεπτέμβριος	0.00	0.0263	0.0000	-0.1500	0.0000	-0.1500	0.0000	0.0000	-0.2313	0.0000	-0.4433	0.2023	0.0667	0.0000	0.0000	0.0000



Πίνακας 4.5.2.1

Εύρεση Τελικής Εισροής, Μηνιαίου Ελλείμματος και Υπερχειλίσης για κάθε Ετήσια Ζήτηση και Πιθανή Θέση Λιμνοδεξαμενής (Smax = 80 - aG = 10%)

Υδρολογικό Έτος	Μήνας	Μηνιαίος Όγκος Απορροής V (εκατ. m <sup>3</sup> /μήνα)	Εσ.Λιμνοδεξαμενής χωρητικότητας = 0.79 εκατ. m <sup>3</sup> (Θέση Β)														
			Ετήσια Ζήτηση 1.41 εκατ. m <sup>3</sup>					Ετήσια Ζήτηση 1.85 εκατ. m <sup>3</sup>					Ετήσια Ζήτηση 1.08 εκατ. m <sup>3</sup>				
			Αρχική Εισροή	Τελική Εισροή	Μηνιαίο Έλεμμα	Υπερχειλίση	Αθροιστικό Έλεμμα	Αρχική Εισροή	Τελική Εισροή	Μηνιαίο Έλεμμα	Υπερχειλίση	Αθροιστικό Έλεμμα	Αρχική Εισροή	Τελική Εισροή	Μηνιαίο Έλεμμα	Υπερχειλίση	Αθροιστικό Έλεμμα
0	0	0	0	0	0	0	0	0	0	0	0	0	0	0			
1976 - 1977	Οκτώβριος	0.73	0.7321	0.6146	0.0000	0.0000	0.0000	0.7321	0.5779	0.0000	0.0000	0.0000	0.7900	0.6996	0.0000	0.0000	0.0000
	Νοέμβριος	1.84	0.7900	0.6725	0.0000	0.8791	0.0000	0.7900	0.6358	0.0000	0.8425	0.0000	0.7900	0.6996	0.0000	0.9642	0.0000
	Δεκέμβριος	1.58	0.7900	0.7117	0.0000	0.6702	0.0000	0.7900	0.6872	0.0000	0.6336	0.0000	0.7900	0.7297	0.0000	0.6973	0.0000
	Ιανουάριος	1.18	0.7900	0.7117	0.0000	0.3098	0.0000	0.7900	0.6872	0.0000	0.2854	0.0000	0.7900	0.7297	0.0000	0.3279	0.0000
	Φεβρουάριος	2.02	0.7900	0.7117	0.0000	1.1565	0.0000	0.7900	0.6872	0.0000	1.1321	0.0000	0.7900	0.7297	0.0000	1.1746	0.0000
	Μάρτιος	0.00	0.7117	0.6333	0.0000	0.0000	0.0000	0.6872	0.5844	0.0000	0.0000	0.0000	0.7297	0.6694	0.0000	0.0000	0.0000
	Απρίλιος	0.00	0.6333	0.5158	0.0000	0.0000	0.0000	0.5844	0.4303	0.0000	0.0000	0.0000	0.6694	0.5790	0.0000	0.0000	0.0000
	Μάιος	0.00	0.5158	0.3983	0.0000	0.0000	0.0000	0.4303	0.2761	0.0000	0.0000	0.0000	0.5790	0.4886	0.0000	0.0000	0.0000
	Ιούνιος	0.00	0.3983	0.2221	0.0000	0.0000	0.0000	0.2761	0.0449	0.0000	0.0000	0.0000	0.4886	0.3530	0.0000	0.0000	0.0000
	Ιούλιος	0.00	0.2221	0.0458	0.0000	0.0000	0.0000	0.0449	0.0000	-0.1864	0.0000	-0.1864	0.3530	0.2174	0.0000	0.0000	0.0000
	Αύγουστος	0.00	0.0458	0.0000	-0.1304	0.0000	-0.1304	0.0000	0.0000	-0.2313	0.0000	-0.4176	0.2174	0.0817	0.0000	0.0000	0.0000
	Σεπτέμβριος	0.00	0.0000	0.0000	-0.1763	0.0000	-0.3067	0.0000	0.0000	-0.2313	0.0000	-0.6489	0.0817	0.0000	-0.0539	0.0000	-0.0539
1977 - 1978	Οκτώβριος	0.00	0.0000	0.0000	-0.1175	0.0000	-0.4242	0.0000	0.0000	-0.1542	0.0000	-0.8031	0.0000	0.0000	-0.0904	0.0000	-0.1443
	Νοέμβριος	0.00	0.0000	0.0000	-0.1175	0.0000	-0.5417	0.0000	0.0000	-0.1542	0.0000	-0.9572	0.0000	0.0000	-0.0904	0.0000	-0.2347
	Δεκέμβριος	6.87	0.7900	0.7117	0.0000	6.0803	0.0000	0.7900	0.6872	0.0000	6.0803	0.0000	0.7900	0.7297	0.0000	6.0803	0.0000
	Ιανουάριος	2.06	0.7900	0.7117	0.0000	1.1902	0.0000	0.7900	0.6872	0.0000	1.1658	0.0000	0.7900	0.7297	0.0000	1.2083	0.0000
	Φεβρουάριος	2.97	0.7900	0.7117	0.0000	2.1003	0.0000	0.7900	0.6872	0.0000	2.0758	0.0000	0.7900	0.7297	0.0000	2.1183	0.0000
	Μάρτιος	0.70	0.7900	0.7117	0.0000	0.0000	0.0000	0.7900	0.6872	0.0000	0.0000	0.0000	0.7900	0.7297	0.0000	0.0000	0.0000
	Απρίλιος	0.54	0.7900	0.6725	0.0000	0.0000	0.0000	0.7900	0.6358	0.0000	0.0000	0.0000	0.7900	0.6996	0.0000	0.0000	0.0000
	Μάιος	0.00	0.6725	0.5550	0.0000	0.0000	0.0000	0.6358	0.4817	0.0000	0.0000	0.0000	0.6996	0.6092	0.0000	0.0000	0.0000
	Ιούνιος	0.00	0.5550	0.3788	0.0000	0.0000	0.0000	0.4817	0.2504	0.0000	0.0000	0.0000	0.6092	0.4735	0.0000	0.0000	0.0000
	Ιούλιος	0.00	0.3788	0.2025	0.0000	0.0000	0.0000	0.2504	0.0192	0.0000	0.0000	0.0000	0.4735	0.3379	0.0000	0.0000	0.0000
	Αύγουστος	0.00	0.2025	0.0263	0.0000	0.0000	0.0000	0.0192	0.0000	-0.2121	0.0000	-0.2121	0.3379	0.2023	0.0000	0.0000	0.0000
	Σεπτέμβριος	0.00	0.0263	0.0000	-0.1500	0.0000	-0.1500	0.0000	0.0000	-0.2313	0.0000	-0.4433	0.2023	0.0667	0.0000	0.0000	0.0000
1978 - 1979	Οκτώβριος	0.45	0.4507	0.3332	0.0000	0.0000	0.0000	0.4507	0.2965	0.0000	0.0000	0.0000	0.5173	0.4269	0.0000	0.0000	0.0000
	Νοέμβριος	2.69	0.7900	0.6725	0.0000	1.4420	0.0000	0.7900	0.6358	0.0000	1.4053	0.0000	0.7900	0.6996	0.0000	1.5357	0.0000
	Δεκέμβριος	2.38	0.7900	0.7117	0.0000	1.4750	0.0000	0.7900	0.6872	0.0000	1.4383	0.0000	0.7900	0.7297	0.0000	1.5021	0.0000
	Ιανουάριος	0.03	0.7412	0.6629	0.0000	0.0000	0.0000	0.7168	0.6140	0.0000	0.0000	0.0000	0.7593	0.6990	0.0000	0.0000	0.0000
	Φεβρουάριος	1.64	0.7900	0.7117	0.0000	0.7192	0.0000	0.7900	0.6872	0.0000	0.6703	0.0000	0.7900	0.7297	0.0000	0.7553	0.0000
	Μάρτιος	0.00	0.7117	0.6333	0.0000	0.0000	0.0000	0.6872	0.5844	0.0000	0.0000	0.0000	0.7297	0.6694	0.0000	0.0000	0.0000
	Απρίλιος	0.00	0.6333	0.5158	0.0000	0.0000	0.0000	0.5844	0.4303	0.0000	0.0000	0.0000	0.6694	0.5790	0.0000	0.0000	0.0000
	Μάιος	0.00	0.5158	0.3983	0.0000	0.0000	0.0000	0.4303	0.2761	0.0000	0.0000	0.0000	0.5790	0.4886	0.0000	0.0000	0.0000
	Ιούνιος	0.00	0.3983	0.2221	0.0000	0.0000	0.0000	0.2761	0.0449	0.0000	0.0000	0.0000	0.4886	0.3530	0.0000	0.0000	0.0000
	Ιούλιος	0.00	0.2221	0.0458	0.0000	0.0000	0.0000	0.0449	0.0000	-0.1864	0.0000	-0.1864	0.3530	0.2174	0.0000	0.0000	0.0000
	Αύγουστος	0.00	0.0458	0.0000	-0.1304	0.0000	-0.1304	0.0000	0.0000	-0.2313	0.0000	-0.4176	0.2174	0.0817	0.0000	0.0000	0.0000
	Σεπτέμβριος	0.00	0.0000	0.0000	-0.1763	0.0000	-0.3067	0.0000	0.0000	-0.2313	0.0000	-0.6489	0.0817	0.0000	-0.0539	0.0000	-0.0539
1979 - 1980	Οκτώβριος	0.00	0.0000	0.0000	-0.1175	0.0000	-0.4242	0.0000	0.0000	-0.1542	0.0000	-0.8031	0.0000	0.0000	-0.0904	0.0000	-0.1443
	Νοέμβριος	5.31	0.7900	0.6725	0.0000	4.5200	0.0000	0.7900	0.6358	0.0000	4.5200	0.0000	0.7900	0.6996	0.0000	4.5200	0.0000
	Δεκέμβριος	0.06	0.7338	0.6555	0.0000	0.0000	0.0000	0.6971	0.5944	0.0000	0.0000	0.0000	0.7609	0.7006	0.0000	0.0000	0.0000
	Ιανουάριος	2.47	0.7900	0.7117	0.0000	1.5480	0.0000	0.7900	0.6872	0.0000	1.4869	0.0000	0.7900	0.7297	0.0000	1.5931	0.0000
	Φεβρουάριος	0.55	0.7900	0.7117	0.0000	0.0000	0.0000	0.7900	0.6872	0.0000	0.0000	0.0000	0.7900	0.7297	0.0000	0.0000	0.0000
	Μάρτιος	2.39	0.7900	0.7117	0.0000	1.5214	0.0000	0.7900	0.6872	0.0000	1.4969	0.0000	0.7900	0.7297	0.0000	1.5394	0.0000
	Απρίλιος	0.00	0.7117	0.5942	0.0000	0.0000	0.0000	0.6872	0.5331	0.0000	0.0000	0.0000	0.7297	0.6393	0.0000	0.0000	0.0000
	Μάιος	0.00	0.5942	0.4767	0.0000	0.0000	0.0000	0.5331	0.3789	0.0000	0.0000	0.0000	0.6393	0.5489	0.0000	0.0000	0.0000
	Ιούνιος	0.00	0.4767	0.3004	0.0000	0.0000	0.0000	0.3789	0.1476	0.0000	0.0000	0.0000	0.5489	0.4133	0.0000	0.0000	0.0000
	Ιούλιος	0.00	0.3004	0.1242	0.0000	0.0000	0.0000	0.1476	0.0000	-0.0836	0.0000	-0.0836	0.4133	0.2776	0.0000	0.0000	0.0000
	Αύγουστος	0.00	0.1242	0.0000	-0.0521	0.0000	-0.0521	0.0000	0.0000	-0.2313	0.0000	-0.3149	0.2776	0.1420	0.0000	0.0000	0.0000
	Σεπτέμβριος	0.00	0.0000	0.0000	-0.1763	0.0000	-0.2283	0.0000	0.0000	-0.2313	0.0000	-0.5461	0.1420	0.0064	0.0000	0.0000	0.0000

Πίνακας 4.5.2.1

Εύρεση Τελικής Εισροής, Μηνιαίου Ελλείμματος και Υπερχειλίσης για κάθε Ετήσια Ζήτηση και Πιθανή Θέση Λιμνοδεξαμενής (Smax = 80 - aG = 10%)

Υδρολογικό Έτος	Μήνας	Μηνιαίος Όγκος Απορροής V (εκατ. m <sup>3</sup> /μήνα)	Εσ.Λιμνοδεξαμενή χωρητικότητας = 0.79 εκατ. m <sup>3</sup> (Θέση Β)														
			Ετήσια Ζήτηση 1.41 εκατ. m <sup>3</sup>					Ετήσια Ζήτηση 1.85 εκατ. m <sup>3</sup>					Ετήσια Ζήτηση 1.08 εκατ. m <sup>3</sup>				
			Αρχική Εισροή	Τελική Εισροή	Μηνιαίο Έλεμμα	Υπερχειλίση	Αθροιστικό Έλεμμα	Αρχική Εισροή	Τελική Εισροή	Μηνιαίο Έλεμμα	Υπερχειλίση	Αθροιστικό Έλεμμα	Αρχική Εισροή	Τελική Εισροή	Μηνιαίο Έλεμμα	Υπερχειλίση	Αθροιστικό Έλεμμα
0	0	0	0	0	0	0	0	0	0	0	0	0	0	0			
1980 - 1981	Οκτώβριος	0.00	0.0000	0.0000	-0.1175	0.0000	-0.3458	0.0000	0.0000	-0.1542	0.0000	-0.7003	0.0064	0.0000	-0.0840	0.0000	-0.0840
	Νοέμβριος	0.00	0.0000	0.0000	-0.1175	0.0000	-0.4633	0.0000	0.0000	-0.1542	0.0000	-0.8544	0.0000	0.0000	-0.0904	0.0000	-0.1744
	Δεκέμβριος	3.83	0.7900	0.7117	0.0000	3.0385	0.0000	0.7900	0.6872	0.0000	3.0385	0.0000	0.7900	0.7297	0.0000	3.0385	0.0000
	Ιανουάριος	7.72	0.7900	0.7117	0.0000	6.8514	0.0000	0.7900	0.6872	0.0000	6.8270	0.0000	0.7900	0.7297	0.0000	6.8695	0.0000
	Φεβρουάριος	1.52	0.7900	0.7117	0.0000	0.6528	0.0000	0.7900	0.6872	0.0000	0.6283	0.0000	0.7900	0.7297	0.0000	0.6708	0.0000
	Μάρτιος	0.00	0.7117	0.6333	0.0000	0.0000	0.0000	0.6872	0.5844	0.0000	0.0000	0.0000	0.7297	0.6694	0.0000	0.0000	0.0000
	Απρίλιος	0.00	0.6333	0.5158	0.0000	0.0000	0.0000	0.5844	0.4303	0.0000	0.0000	0.0000	0.6694	0.5790	0.0000	0.0000	0.0000
	Μάιος	0.00	0.5158	0.3983	0.0000	0.0000	0.0000	0.4303	0.2761	0.0000	0.0000	0.0000	0.5790	0.4886	0.0000	0.0000	0.0000
	Ιούνιος	0.00	0.3983	0.2221	0.0000	0.0000	0.0000	0.2761	0.0449	0.0000	0.0000	0.0000	0.4886	0.3530	0.0000	0.0000	0.0000
	Ιούλιος	0.00	0.2221	0.0458	0.0000	0.0000	0.0000	0.0449	0.0000	-0.1864	0.0000	-0.1864	0.3530	0.2174	0.0000	0.0000	0.0000
	Αύγουστος	0.00	0.0458	0.0000	-0.1304	0.0000	-0.1304	0.0000	0.0000	-0.2313	0.0000	-0.4176	0.2174	0.0817	0.0000	0.0000	0.0000
	Σεπτέμβριος	0.00	0.0000	0.0000	-0.1763	0.0000	-0.3067	0.0000	0.0000	-0.2313	0.0000	-0.6489	0.0817	0.0000	-0.0539	0.0000	-0.0539
1981 - 1982	Οκτώβριος	0.00	0.0000	0.0000	-0.1175	0.0000	-0.4242	0.0000	0.0000	-0.1542	0.0000	-0.8031	0.0000	0.0000	-0.0904	0.0000	-0.1443
	Νοέμβριος	0.00	0.0000	0.0000	-0.1175	0.0000	-0.5417	0.0000	0.0000	-0.1542	0.0000	-0.9572	0.0000	0.0000	-0.0904	0.0000	-0.2347
	Δεκέμβριος	2.19	0.7900	0.7117	0.0000	1.3958	0.0000	0.7900	0.6872	0.0000	1.3958	0.0000	0.7900	0.7297	0.0000	1.3958	0.0000
	Ιανουάριος	0.79	0.7900	0.7117	0.0000	0.0000	0.0000	0.7900	0.6872	0.0000	0.0000	0.0000	0.7900	0.7297	0.0000	0.0000	0.0000
	Φεβρουάριος	4.72	0.7900	0.7117	0.0000	3.8496	0.0000	0.7900	0.6872	0.0000	3.8252	0.0000	0.7900	0.7297	0.0000	3.8677	0.0000
	Μάρτιος	3.96	0.7900	0.7117	0.0000	3.0874	0.0000	0.7900	0.6872	0.0000	3.0630	0.0000	0.7900	0.7297	0.0000	3.1055	0.0000
	Απρίλιος	1.56	0.7900	0.6725	0.0000	0.6893	0.0000	0.7900	0.6358	0.0000	0.6648	0.0000	0.7900	0.6996	0.0000	0.7073	0.0000
	Μάιος	0.00	0.6725	0.5550	0.0000	0.0000	0.0000	0.6358	0.4817	0.0000	0.0000	0.0000	0.6996	0.6092	0.0000	0.0000	0.0000
	Ιούνιος	0.00	0.5550	0.3788	0.0000	0.0000	0.0000	0.4817	0.2504	0.0000	0.0000	0.0000	0.6092	0.4735	0.0000	0.0000	0.0000
	Ιούλιος	0.00	0.3788	0.2025	0.0000	0.0000	0.0000	0.2504	0.0192	0.0000	0.0000	0.0000	0.4735	0.3379	0.0000	0.0000	0.0000
	Αύγουστος	0.00	0.2025	0.0263	0.0000	0.0000	0.0000	0.0192	0.0000	-0.2121	0.0000	-0.2121	0.3379	0.2023	0.0000	0.0000	0.0000
	Σεπτέμβριος	0.00	0.0263	0.0000	-0.1500	0.0000	-0.1500	0.0000	0.0000	-0.2313	0.0000	-0.4433	0.2023	0.0667	0.0000	0.0000	0.0000
1982 - 1983	Οκτώβριος	0.00	0.0000	0.0000	-0.1175	0.0000	-0.2675	0.0000	0.0000	-0.1542	0.0000	-0.5975	0.0667	0.0000	-0.0238	0.0000	-0.0238
	Νοέμβριος	0.00	0.0000	0.0000	-0.1175	0.0000	-0.3850	0.0000	0.0000	-0.1542	0.0000	-0.7517	0.0000	0.0000	-0.0904	0.0000	-0.1142
	Δεκέμβριος	0.44	0.4398	0.3615	0.0000	0.0000	0.0000	0.4398	0.3371	0.0000	0.0000	0.0000	0.4398	0.3796	0.0000	0.0000	0.0000
	Ιανουάριος	0.00	0.3615	0.2832	0.0000	0.0000	0.0000	0.3371	0.2343	0.0000	0.0000	0.0000	0.3796	0.3193	0.0000	0.0000	0.0000
	Φεβρουάριος	4.64	0.7900	0.7117	0.0000	3.3412	0.0000	0.7900	0.6872	0.0000	3.2923	0.0000	0.7900	0.7297	0.0000	3.3773	0.0000
	Μάρτιος	1.93	0.7900	0.7117	0.0000	1.0600	0.0000	0.7900	0.6872	0.0000	1.0355	0.0000	0.7900	0.7297	0.0000	1.0780	0.0000
	Απρίλιος	0.00	0.7117	0.5942	0.0000	0.0000	0.0000	0.6872	0.5331	0.0000	0.0000	0.0000	0.7297	0.6393	0.0000	0.0000	0.0000
	Μάιος	0.00	0.5942	0.4767	0.0000	0.0000	0.0000	0.5331	0.3789	0.0000	0.0000	0.0000	0.6393	0.5489	0.0000	0.0000	0.0000
	Ιούνιος	0.00	0.4767	0.3004	0.0000	0.0000	0.0000	0.3789	0.1476	0.0000	0.0000	0.0000	0.5489	0.4133	0.0000	0.0000	0.0000
	Ιούλιος	0.00	0.3004	0.1242	0.0000	0.0000	0.0000	0.1476	0.0000	-0.0836	0.0000	-0.0836	0.4133	0.2776	0.0000	0.0000	0.0000
	Αύγουστος	0.00	0.1242	0.0000	-0.0521	0.0000	-0.0521	0.0000	0.0000	-0.2313	0.0000	-0.3149	0.2776	0.1420	0.0000	0.0000	0.0000
	Σεπτέμβριος	0.00	0.0000	0.0000	-0.1763	0.0000	-0.2283	0.0000	0.0000	-0.2313	0.0000	-0.5461	0.1420	0.0064	0.0000	0.0000	0.0000
1983 - 1984	Οκτώβριος	0.00	0.0000	0.0000	-0.1175	0.0000	-0.3458	0.0000	0.0000	-0.1542	0.0000	-0.7003	0.0064	0.0000	-0.0840	0.0000	-0.0840
	Νοέμβριος	0.00	0.0000	0.0000	-0.1175	0.0000	-0.4633	0.0000	0.0000	-0.1542	0.0000	-0.8544	0.0000	0.0000	-0.0904	0.0000	-0.1744
	Δεκέμβριος	2.98	0.7900	0.7117	0.0000	2.1857	0.0000	0.7900	0.6872	0.0000	2.1857	0.0000	0.7900	0.7297	0.0000	2.1857	0.0000
	Ιανουάριος	1.19	0.7900	0.7117	0.0000	0.3223	0.0000	0.7900	0.6872	0.0000	0.2979	0.0000	0.7900	0.7297	0.0000	0.3404	0.0000
	Φεβρουάριος	1.39	0.7900	0.7117	0.0000	0.5175	0.0000	0.7900	0.6872	0.0000	0.4930	0.0000	0.7900	0.7297	0.0000	0.5355	0.0000
	Μάρτιος	2.92	0.7900	0.7117	0.0000	2.0501	0.0000	0.7900	0.6872	0.0000	2.0257	0.0000	0.7900	0.7297	0.0000	2.0682	0.0000
	Απρίλιος	3.86	0.7900	0.6725	0.0000	2.9945	0.0000	0.7900	0.6358	0.0000	2.9700	0.0000	0.7900	0.6996	0.0000	3.0125	0.0000
	Μάιος	0.00	0.6725	0.5550	0.0000	0.0000	0.0000	0.6358	0.4817	0.0000	0.0000	0.0000	0.6996	0.6092	0.0000	0.0000	0.0000
	Ιούνιος	0.00	0.5550	0.3788	0.0000	0.0000	0.0000	0.4817	0.2504	0.0000	0.0000	0.0000	0.6092	0.4735	0.0000	0.0000	0.0000
	Ιούλιος	0.00	0.3788	0.2025	0.0000	0.0000	0.0000	0.2504	0.0192	0.0000	0.0000	0.0000	0.4735	0.3379	0.0000	0.0000	0.0000
	Αύγουστος	0.00	0.2025	0.0263	0.0000	0.0000	0.0000	0.0192	0.0000	-0.2121	0.0000	-0.2121	0.3379	0.2023	0.0000	0.0000	0.0000
	Σεπτέμβριος	0.00	0.0263	0.0000	-0.1500	0.0000	-0.1500	0.0000	0.0000	-0.2313	0.0000	-0.4433	0.2023	0.0667	0.0000	0.0000	0.0000

Πίνακας 4.5.2.1

Εύρεση Τελικής Εισροής, Μηνιαίου Ελλείμματος και Υπεργείλισης για κάθε Ετήσια Ζήτηση και Πιθανή Θέση Λιμνοδεξαμενής (Smax = 80 - aG = 10%)

Υδρολογικό Έτος	Μήνας	Μηνιαίος Όγκος Απορροής V (εκατ. m <sup>3</sup> /μήνα)	Εσ.Λιμνοδεξαμενή χωρητικότητας = 0.79 εκατ. m <sup>3</sup> (Θέση Β)														
			Ετήσια Ζήτηση 1.41 εκατ. m <sup>3</sup>					Ετήσια Ζήτηση 1.85 εκατ. m <sup>3</sup>					Ετήσια Ζήτηση 1.08 εκατ. m <sup>3</sup>				
			Αρχική Εισροή	Τελική Εισροή	Μηνιαίο Έλεμμα	Υπερ-γείλιση	Αθροιστικό Έλεμμα	Αρχική Εισροή	Τελική Εισροή	Μηνιαίο Έλεμμα	Υπερ-γείλιση	Αθροιστικό Έλεμμα	Αρχική Εισροή	Τελική Εισροή	Μηνιαίο Έλεμμα	Υπερ-γείλιση	Αθροιστικό Έλεμμα
0	0	0	0	0	0	0	0	0	0	0	0	0	0	0			
1984 - 1985	Οκτώβριος	0.00	0.0000	0.0000	-0.1175	0.0000	-0.2675	0.0000	0.0000	-0.1542	0.0000	-0.5975	0.0667	0.0000	-0.0238	0.0000	-0.0238
	Νοέμβριος	0.00	0.0000	0.0000	-0.1175	0.0000	-0.3850	0.0000	0.0000	-0.1542	0.0000	-0.7517	0.0000	0.0000	-0.0904	0.0000	-0.1142
	Δεκέμβριος	1.67	0.7900	0.7117	0.0000	0.8847	0.0000	0.7900	0.6872	0.0000	0.8847	0.0000	0.7900	0.7297	0.0000	0.8847	0.0000
	Ιανουάριος	5.76	0.7900	0.7117	0.0000	4.8956	0.0000	0.7900	0.6872	0.0000	4.8711	0.0000	0.7900	0.7297	0.0000	4.9136	0.0000
	Φεβρουάριος	1.37	0.7900	0.7117	0.0000	0.5035	0.0000	0.7900	0.6872	0.0000	0.4791	0.0000	0.7900	0.7297	0.0000	0.5216	0.0000
	Μάρτιος	3.68	0.7900	0.7117	0.0000	2.8156	0.0000	0.7900	0.6872	0.0000	2.7911	0.0000	0.7900	0.7297	0.0000	2.8336	0.0000
	Απρίλιος	0.00	0.7117	0.5942	0.0000	0.0000	0.0000	0.6872	0.5331	0.0000	0.0000	0.0000	0.7297	0.6393	0.0000	0.0000	0.0000
	Μάιος	0.00	0.5942	0.4767	0.0000	0.0000	0.0000	0.5331	0.3789	0.0000	0.0000	0.0000	0.6393	0.5489	0.0000	0.0000	0.0000
	Ιούνιος	0.00	0.4767	0.3004	0.0000	0.0000	0.0000	0.3789	0.1476	0.0000	0.0000	0.0000	0.5489	0.4133	0.0000	0.0000	0.0000
	Ιούλιος	0.00	0.3004	0.1242	0.0000	0.0000	0.0000	0.1476	0.0000	-0.0836	0.0000	-0.0836	0.4133	0.2776	0.0000	0.0000	0.0000
	Αύγουστος	0.00	0.1242	0.0000	-0.0521	0.0000	-0.0521	0.0000	0.0000	-0.2313	0.0000	-0.3149	0.2776	0.1420	0.0000	0.0000	0.0000
	Σεπτέμβριος	0.00	0.0000	0.0000	-0.1763	0.0000	-0.2283	0.0000	0.0000	-0.2313	0.0000	-0.5461	0.1420	0.0064	0.0000	0.0000	0.0000
1985 - 1986	Οκτώβριος	0.00	0.0000	0.0000	-0.1175	0.0000	-0.3458	0.0000	0.0000	-0.1542	0.0000	-0.7003	0.0064	0.0000	-0.0840	0.0000	-0.0840
	Νοέμβριος	0.00	0.0000	0.0000	-0.1175	0.0000	-0.4633	0.0000	0.0000	-0.1542	0.0000	-0.8544	0.0000	0.0000	-0.0904	0.0000	-0.1744
	Δεκέμβριος	0.00	0.0000	0.0000	-0.0783	0.0000	-0.5417	0.0000	0.0000	-0.1028	0.0000	-0.9572	0.0000	0.0000	-0.0603	0.0000	-0.2347
	Ιανουάριος	1.61	0.7900	0.7117	0.0000	0.8245	0.0000	0.7900	0.6872	0.0000	0.8245	0.0000	0.7900	0.7297	0.0000	0.8245	0.0000
	Φεβρουάριος	2.43	0.7900	0.7117	0.0000	1.5640	0.0000	0.7900	0.6872	0.0000	1.5396	0.0000	0.7900	0.7297	0.0000	1.5821	0.0000
	Μάρτιος	0.00	0.7117	0.6333	0.0000	0.0000	0.0000	0.6872	0.5844	0.0000	0.0000	0.0000	0.7297	0.6694	0.0000	0.0000	0.0000
	Απρίλιος	0.00	0.6333	0.5158	0.0000	0.0000	0.0000	0.5844	0.4303	0.0000	0.0000	0.0000	0.6694	0.5790	0.0000	0.0000	0.0000
	Μάιος	0.00	0.5158	0.3983	0.0000	0.0000	0.0000	0.4303	0.2761	0.0000	0.0000	0.0000	0.5790	0.4886	0.0000	0.0000	0.0000
	Ιούνιος	0.00	0.3983	0.2221	0.0000	0.0000	0.0000	0.2761	0.0449	0.0000	0.0000	0.0000	0.4886	0.3530	0.0000	0.0000	0.0000
	Ιούλιος	0.00	0.2221	0.0458	0.0000	0.0000	0.0000	0.0449	0.0000	-0.1864	0.0000	-0.1864	0.3530	0.2174	0.0000	0.0000	0.0000
	Αύγουστος	0.00	0.0458	0.0000	-0.1304	0.0000	-0.1304	0.0000	0.0000	-0.2313	0.0000	-0.4176	0.2174	0.0817	0.0000	0.0000	0.0000
	Σεπτέμβριος	0.00	0.0000	0.0000	-0.1763	0.0000	-0.3067	0.0000	0.0000	-0.2313	0.0000	-0.6489	0.0817	0.0000	-0.0539	0.0000	-0.0539
1986 - 1987	Οκτώβριος	0.00	0.0000	0.0000	-0.1175	0.0000	-0.4242	0.0000	0.0000	-0.1542	0.0000	-0.8031	0.0000	0.0000	-0.0904	0.0000	-0.1443
	Νοέμβριος	0.00	0.0000	0.0000	-0.1175	0.0000	-0.5417	0.0000	0.0000	-0.1542	0.0000	-0.9572	0.0000	0.0000	-0.0904	0.0000	-0.2347
	Δεκέμβριος	0.00	0.0000	0.0000	-0.0783	0.0000	-0.6200	0.0000	0.0000	-0.1028	0.0000	-1.0600	0.0000	0.0000	-0.0603	0.0000	-0.2950
	Ιανουάριος	0.00	0.0000	0.0000	-0.0783	0.0000	-0.6983	0.0000	0.0000	-0.1028	0.0000	-1.1628	0.0000	0.0000	-0.0603	0.0000	-0.3553
	Φεβρουάριος	0.00	0.0000	0.0000	-0.0783	0.0000	-0.7767	0.0000	0.0000	-0.1028	0.0000	-1.2656	0.0000	0.0000	-0.0603	0.0000	-0.4156
	Μάρτιος	1.01	0.7900	0.7117	0.0000	0.0000	0.0000	0.7900	0.6872	0.0000	0.0000	0.0000	0.7900	0.7297	0.0000	0.0000	0.0000
	Απρίλιος	1.90	0.7900	0.6725	0.0000	1.0317	0.0000	0.7900	0.6358	0.0000	1.0073	0.0000	0.7900	0.6996	0.0000	1.0498	0.0000
	Μάιος	0.00	0.6725	0.5550	0.0000	0.0000	0.0000	0.6358	0.4817	0.0000	0.0000	0.0000	0.6996	0.6092	0.0000	0.0000	0.0000
	Ιούνιος	0.00	0.5550	0.3788	0.0000	0.0000	0.0000	0.4817	0.2504	0.0000	0.0000	0.0000	0.6092	0.4735	0.0000	0.0000	0.0000
	Ιούλιος	0.00	0.3788	0.2025	0.0000	0.0000	0.0000	0.2504	0.0192	0.0000	0.0000	0.0000	0.4735	0.3379	0.0000	0.0000	0.0000
	Αύγουστος	0.00	0.2025	0.0263	0.0000	0.0000	0.0000	0.0192	0.0000	-0.2121	0.0000	-0.2121	0.3379	0.2023	0.0000	0.0000	0.0000
	Σεπτέμβριος	0.00	0.0263	0.0000	-0.1500	0.0000	-0.1500	0.0000	0.0000	-0.2313	0.0000	-0.4433	0.2023	0.0667	0.0000	0.0000	0.0000
1987 - 1988	Οκτώβριος	0.00	0.0000	0.0000	-0.1175	0.0000	-0.2675	0.0000	0.0000	-0.1542	0.0000	-0.5975	0.0667	0.0000	-0.0238	0.0000	-0.0238
	Νοέμβριος	0.00	0.0000	0.0000	-0.1175	0.0000	-0.3850	0.0000	0.0000	-0.1542	0.0000	-0.7517	0.0000	0.0000	-0.0904	0.0000	-0.1142
	Δεκέμβριος	0.04	0.0367	0.0000	-0.0417	0.0000	-0.4267	0.0367	0.0000	-0.0661	0.0000	-0.8178	0.0367	0.0000	-0.0236	0.0000	-0.1378
	Ιανουάριος	0.00	0.0000	0.0000	-0.0783	0.0000	-0.5050	0.0000	0.0000	-0.1028	0.0000	-0.9206	0.0000	0.0000	-0.0603	0.0000	-0.1981
	Φεβρουάριος	4.30	0.7900	0.7117	0.0000	3.5135	0.0000	0.7900	0.6872	0.0000	3.5135	0.0000	0.7900	0.7297	0.0000	3.5135	0.0000
	Μάρτιος	4.10	0.7900	0.7117	0.0000	3.2323	0.0000	0.7900	0.6872	0.0000	3.2079	0.0000	0.7900	0.7297	0.0000	3.2504	0.0000
	Απρίλιος	0.00	0.7117	0.5942	0.0000	0.0000	0.0000	0.6872	0.5331	0.0000	0.0000	0.0000	0.7297	0.6393	0.0000	0.0000	0.0000
	Μάιος	0.00	0.5942	0.4767	0.0000	0.0000	0.0000	0.5331	0.3789	0.0000	0.0000	0.0000	0.6393	0.5489	0.0000	0.0000	0.0000
	Ιούνιος	0.00	0.4767	0.3004	0.0000	0.0000	0.0000	0.3789	0.1476	0.0000	0.0000	0.0000	0.5489	0.4133	0.0000	0.0000	0.0000
	Ιούλιος	0.00	0.3004	0.1242	0.0000	0.0000	0.0000	0.1476	0.0000	-0.0836	0.0000	-0.0836	0.4133	0.2776	0.0000	0.0000	0.0000
	Αύγουστος	0.00	0.1242	0.0000	-0.0521	0.0000	-0.0521	0.0000	0.0000	-0.2313	0.0000	-0.3149	0.2776	0.1420	0.0000	0.0000	0.0000
	Σεπτέμβριος	0.00	0.0000	0.0000	-0.1763	0.0000	-0.2283	0.0000	0.0000	-0.2313	0.0000	-0.5461	0.1420	0.0064	0.0000	0.0000	0.0000

Πίνακας 4.5.2.1

Εύρεση Τελικής Εισροής, Μηνιαίου Ελλείμματος και Υπερχειλίσης για κάθε Ετήσια Ζήτηση και Πιθανή Θέση Λιμνοδεξαμενής (Smax = 80 - aG = 10%)

Υδρολογικό Έτος	Μήνας	Μηνιαίος Όγκος Απορροής V (εκατ. m <sup>3</sup> /μήνα)	Εσ.Λιμνοδεξαμενή χωρητικότητας = 0.79 εκατ. m <sup>3</sup> (Θέση Β)														
			Ετήσια Ζήτηση 1.41 εκατ. m <sup>3</sup>					Ετήσια Ζήτηση 1.85 εκατ. m <sup>3</sup>					Ετήσια Ζήτηση 1.08 εκατ. m <sup>3</sup>				
			Αρχική Εισροή	Τελική Εισροή	Μηνιαίο Έλεμμα	Υπερχειλίση	Αθροιστικό Έλεμμα	Αρχική Εισροή	Τελική Εισροή	Μηνιαίο Έλεμμα	Υπερχειλίση	Αθροιστικό Έλεμμα	Αρχική Εισροή	Τελική Εισροή	Μηνιαίο Έλεμμα	Υπερχειλίση	Αθροιστικό Έλεμμα
			0	0	0	0	0	0	0	0	0	0	0	0	0	0	
1988 - 1989	Οκτώβριος	0.00	0.0000	0.0000	-0.1175	0.0000	-0.3458	0.0000	0.0000	-0.1542	0.0000	-0.7003	0.0064	0.0000	-0.0840	0.0000	-0.0840
	Νοέμβριος	0.00	0.0000	0.0000	-0.1175	0.0000	-0.4633	0.0000	0.0000	-0.1542	0.0000	-0.8544	0.0000	0.0000	-0.0904	0.0000	-0.1744
	Δεκέμβριος	5.21	0.7900	0.7117	0.0000	4.4185	0.0000	0.7900	0.6872	0.0000	4.4185	0.0000	0.7900	0.7297	0.0000	4.4185	0.0000
	Ιανουάριος	0.00	0.7117	0.6333	0.0000	0.0000	0.0000	0.6872	0.5844	0.0000	0.0000	0.0000	0.7297	0.6694	0.0000	0.0000	0.0000
	Φεβρουάριος	0.00	0.6333	0.5550	0.0000	0.0000	0.0000	0.5844	0.4817	0.0000	0.0000	0.0000	0.6694	0.6092	0.0000	0.0000	0.0000
	Μάρτιος	0.00	0.5550	0.4767	0.0000	0.0000	0.0000	0.4817	0.3789	0.0000	0.0000	0.0000	0.6092	0.5489	0.0000	0.0000	0.0000
	Απρίλιος	0.00	0.4767	0.3592	0.0000	0.0000	0.0000	0.3789	0.2247	0.0000	0.0000	0.0000	0.5489	0.4585	0.0000	0.0000	0.0000
	Μάιος	0.00	0.3592	0.2417	0.0000	0.0000	0.0000	0.2247	0.0706	0.0000	0.0000	0.0000	0.4585	0.3681	0.0000	0.0000	0.0000
	Ιούνιος	0.00	0.2417	0.0654	0.0000	0.0000	0.0000	0.0706	0.0000	-0.1607	0.0000	-0.1607	0.3681	0.2324	0.0000	0.0000	0.0000
	Ιούλιος	0.00	0.0654	0.0000	-0.1108	0.0000	-0.1108	0.0000	0.0000	-0.2313	0.0000	-0.3919	0.2324	0.0968	0.0000	0.0000	0.0000
	Αύγουστος	0.00	0.0000	0.0000	-0.1763	0.0000	-0.2871	0.0000	0.0000	-0.2313	0.0000	-0.6232	0.0968	0.0000	-0.0388	0.0000	-0.0388
	Σεπτέμβριος	0.00	0.0000	0.0000	-0.1763	0.0000	-0.4633	0.0000	0.0000	-0.2313	0.0000	-0.8544	0.0000	0.0000	-0.1356	0.0000	-0.1744
1989 - 1990	Οκτώβριος	0.00	0.0000	0.0000	-0.1175	0.0000	-0.5808	0.0000	0.0000	-0.1542	0.0000	-1.0086	0.0000	0.0000	-0.0904	0.0000	-0.2649
	Νοέμβριος	0.00	0.0000	0.0000	-0.1175	0.0000	-0.6983	0.0000	0.0000	-0.1542	0.0000	-1.1628	0.0000	0.0000	-0.0904	0.0000	-0.3553
	Δεκέμβριος	0.00	0.0000	0.0000	-0.0783	0.0000	-0.7767	0.0000	0.0000	-0.1028	0.0000	-1.2656	0.0000	0.0000	-0.0603	0.0000	-0.4156
	Ιανουάριος	0.00	0.0000	0.0000	-0.0783	0.0000	-0.8550	0.0000	0.0000	-0.1028	0.0000	-1.3683	0.0000	0.0000	-0.0603	0.0000	-0.4758
	Φεβρουάριος	0.00	0.0000	0.0000	-0.0783	0.0000	-0.9333	0.0000	0.0000	-0.1028	0.0000	-1.4711	0.0000	0.0000	-0.0603	0.0000	-0.5361
	Μάρτιος	0.00	0.0000	0.0000	-0.0783	0.0000	-1.0117	0.0000	0.0000	-0.1028	0.0000	-1.5739	0.0000	0.0000	-0.0603	0.0000	-0.5964
	Απρίλιος	0.00	0.0000	0.0000	-0.1175	0.0000	-1.1292	0.0000	0.0000	-0.1542	0.0000	-1.7281	0.0000	0.0000	-0.0904	0.0000	-0.6868
	Μάιος	0.00	0.0000	0.0000	-0.1175	0.0000	-1.2467	0.0000	0.0000	-0.1542	0.0000	-1.8822	0.0000	0.0000	-0.0904	0.0000	-0.7772
	Ιούνιος	0.00	0.0000	0.0000	-0.1763	0.0000	-1.4229	0.0000	0.0000	-0.2313	0.0000	-2.1135	0.0000	0.0000	-0.1356	0.0000	-0.9128
	Ιούλιος	0.00	0.0000	0.0000	-0.1763	0.0000	-1.5992	0.0000	0.0000	-0.2313	0.0000	-2.3447	0.0000	0.0000	-0.1356	0.0000	-1.0485
	Αύγουστος	0.00	0.0000	0.0000	-0.1763	0.0000	-1.7754	0.0000	0.0000	-0.2313	0.0000	-2.5760	0.0000	0.0000	-0.1356	0.0000	-1.1841
	Σεπτέμβριος	0.00	0.0000	0.0000	-0.1763	0.0000	-1.9517	0.0000	0.0000	-0.2313	0.0000	-2.8072	0.0000	0.0000	-0.1356	0.0000	-1.3197
1990 - 1991	Οκτώβριος	0.00	0.0000	0.0000	-0.1175	0.0000	-2.0692	0.0000	0.0000	-0.1542	0.0000	-2.9614	0.0000	0.0000	-0.0904	0.0000	-1.4101
	Νοέμβριος	0.00	0.0000	0.0000	-0.1175	0.0000	-2.1867	0.0000	0.0000	-0.1542	0.0000	-3.1156	0.0000	0.0000	-0.0904	0.0000	-1.5006
	Δεκέμβριος	0.00	0.0000	0.0000	-0.0783	0.0000	-2.2650	0.0000	0.0000	-0.1028	0.0000	-3.2183	0.0000	0.0000	-0.0603	0.0000	-1.5608
	Ιανουάριος	0.00	0.0000	0.0000	-0.0783	0.0000	-2.3433	0.0000	0.0000	-0.1028	0.0000	-3.3211	0.0000	0.0000	-0.0603	0.0000	-1.6211
	Φεβρουάριος	2.33	0.7900	0.7117	0.0000	1.5368	0.0000	0.7900	0.6872	0.0000	1.5368	0.0000	0.7900	0.7297	0.0000	1.5368	0.0000
	Μάρτιος	2.31	0.7900	0.7117	0.0000	1.4373	0.0000	0.7900	0.6872	0.0000	1.4129	0.0000	0.7900	0.7297	0.0000	1.4554	0.0000
	Απρίλιος	1.75	0.7900	0.6725	0.0000	0.8834	0.0000	0.7900	0.6358	0.0000	0.8590	0.0000	0.7900	0.6996	0.0000	0.9015	0.0000
	Μάιος	0.00	0.6725	0.5550	0.0000	0.0000	0.0000	0.6358	0.4817	0.0000	0.0000	0.0000	0.6996	0.6092	0.0000	0.0000	0.0000
	Ιούνιος	0.00	0.5550	0.3788	0.0000	0.0000	0.0000	0.4817	0.2504	0.0000	0.0000	0.0000	0.6092	0.4735	0.0000	0.0000	0.0000
	Ιούλιος	0.00	0.3788	0.2025	0.0000	0.0000	0.0000	0.2504	0.0192	0.0000	0.0000	0.0000	0.4735	0.3379	0.0000	0.0000	0.0000
	Αύγουστος	0.00	0.2025	0.0263	0.0000	0.0000	0.0000	0.0192	0.0000	-0.2121	0.0000	-0.2121	0.3379	0.2023	0.0000	0.0000	0.0000
	Σεπτέμβριος	0.00	0.0263	0.0000	-0.1500	0.0000	-0.1500	0.0000	0.0000	-0.2313	0.0000	-0.4433	0.2023	0.0667	0.0000	0.0000	0.0000
1991 - 1992	Οκτώβριος	0.00	0.0000	0.0000	-0.1175	0.0000	-0.2675	0.0000	0.0000	-0.1542	0.0000	-0.5975	0.0667	0.0000	-0.0238	0.0000	-0.0238
	Νοέμβριος	0.00	0.0000	0.0000	-0.1175	0.0000	-0.3850	0.0000	0.0000	-0.1542	0.0000	-0.7517	0.0000	0.0000	-0.0904	0.0000	-0.1142
	Δεκέμβριος	5.13	0.7900	0.7117	0.0000	4.3377	0.0000	0.7900	0.6872	0.0000	4.3377	0.0000	0.7900	0.7297	0.0000	4.3377	0.0000
	Ιανουάριος	0.04	0.7523	0.6740	0.0000	0.0000	0.0000	0.7278	0.6251	0.0000	0.0000	0.0000	0.7703	0.7101	0.0000	0.0000	0.0000
	Φεβρουάριος	1.77	0.7900	0.7117	0.0000	0.8603	0.0000	0.7900	0.6872	0.0000	0.8114	0.0000	0.7900	0.7297	0.0000	0.8964	0.0000
	Μάρτιος	1.58	0.7900	0.7117	0.0000	0.7141	0.0000	0.7900	0.6872	0.0000	0.6897	0.0000	0.7900	0.7297	0.0000	0.7322	0.0000
	Απρίλιος	0.00	0.7117	0.5942	0.0000	0.0000	0.0000	0.6872	0.5331	0.0000	0.0000	0.0000	0.7297	0.6393	0.0000	0.0000	0.0000
	Μάιος	0.00	0.5942	0.4767	0.0000	0.0000	0.0000	0.5331	0.3789	0.0000	0.0000	0.0000	0.6393	0.5489	0.0000	0.0000	0.0000
	Ιούνιος	0.00	0.4767	0.3004	0.0000	0.0000	0.0000	0.3789	0.1476	0.0000	0.0000	0.0000	0.5489	0.4133	0.0000	0.0000	0.0000
	Ιούλιος	0.00	0.3004	0.1242	0.0000	0.0000	0.0000	0.1476	0.0000	-0.0836	0.0000	-0.0836	0.4133	0.2776	0.0000	0.0000	0.0000
	Αύγουστος	0.00	0.1242	0.0000	-0.0521	0.0000	-0.0521	0.0000	0.0000	-0.2313	0.0000	-0.3149	0.2776	0.1420	0.0000	0.0000	0.0000
	Σεπτέμβριος	0.00	0.0000	0.0000	-0.1763	0.0000	-0.2283	0.0000	0.0000	-0.2313	0.0000	-0.5461	0.1420	0.0064	0.0000	0.0000	0.0000

Πίνακας 4.5.2.1

Εύρεση Τελικής Εισροής, Μηνιαίου Ελλείμματος και Υπερχειλίσης για κάθε Ετήσια Ζήτηση και Πιθανή Θέση Λιμνοδεξαμενής (Smax = 80 - aG = 10%)

Υδρολογικό Έτος	Μήνας	Μηνιαίος Όγκος Απορροής V (εκατ. m <sup>3</sup> /μήνα)	Εσ.Λιμνοδεξαμενή χωρητικότητας = 0.79 εκατ. m <sup>3</sup> (Θέση Β)														
			Ετήσια Ζήτηση 1.41 εκατ. m <sup>3</sup>					Ετήσια Ζήτηση 1.85 εκατ. m <sup>3</sup>					Ετήσια Ζήτηση 1.08 εκατ. m <sup>3</sup>				
			Αρχική Εισροή	Τελική Εισροή	Μηνιαίο Έλεμμα	Υπερχειλίση	Αθροιστικό Έλεμμα	Αρχική Εισροή	Τελική Εισροή	Μηνιαίο Έλεμμα	Υπερχειλίση	Αθροιστικό Έλεμμα	Αρχική Εισροή	Τελική Εισροή	Μηνιαίο Έλεμμα	Υπερχειλίση	Αθροιστικό Έλεμμα
			0	0	0	0	0	0	0	0	0	0	0	0	0	0	
1992 - 1993	Οκτώβριος	0.00	0.0000	0.0000	-0.1175	0.0000	-0.3458	0.0000	0.0000	-0.1542	0.0000	-0.7003	0.0064	0.0000	-0.0840	0.0000	-0.0840
	Νοέμβριος	0.00	0.0000	0.0000	-0.1175	0.0000	-0.4633	0.0000	0.0000	-0.1542	0.0000	-0.8544	0.0000	0.0000	-0.0904	0.0000	-0.1744
	Δεκέμβριος	0.00	0.0000	0.0000	-0.0783	0.0000	-0.5417	0.0000	0.0000	-0.1028	0.0000	-0.9572	0.0000	0.0000	-0.0603	0.0000	-0.2347
	Ιανουάριος	0.00	0.0000	0.0000	-0.0783	0.0000	-0.6200	0.0000	0.0000	-0.1028	0.0000	-1.0600	0.0000	0.0000	-0.0603	0.0000	-0.2950
	Φεβρουάριος	4.08	0.7900	0.7117	0.0000	3.2914	0.0000	0.7900	0.6872	0.0000	3.2914	0.0000	0.7900	0.7297	0.0000	3.2914	0.0000
	Μάρτιος	0.00	0.7117	0.6333	0.0000	0.0000	0.0000	0.6872	0.5844	0.0000	0.0000	0.0000	0.7297	0.6694	0.0000	0.0000	0.0000
	Απρίλιος	0.00	0.6333	0.5158	0.0000	0.0000	0.0000	0.5844	0.4303	0.0000	0.0000	0.0000	0.6694	0.5790	0.0000	0.0000	0.0000
	Μάιος	0.00	0.5158	0.3983	0.0000	0.0000	0.0000	0.4303	0.2761	0.0000	0.0000	0.0000	0.5790	0.4886	0.0000	0.0000	0.0000
	Ιούνιος	0.00	0.3983	0.2221	0.0000	0.0000	0.0000	0.2761	0.0449	0.0000	0.0000	0.0000	0.4886	0.3530	0.0000	0.0000	0.0000
	Ιούλιος	0.00	0.2221	0.0458	0.0000	0.0000	0.0000	0.0449	0.0000	-0.1864	0.0000	-0.1864	0.3530	0.2174	0.0000	0.0000	0.0000
	Αύγουστος	0.00	0.0458	0.0000	-0.1304	0.0000	-0.1304	0.0000	0.0000	-0.2313	0.0000	-0.4176	0.2174	0.0817	0.0000	0.0000	0.0000
	Σεπτέμβριος	0.00	0.0000	0.0000	-0.1763	0.0000	-0.3067	0.0000	0.0000	-0.2313	0.0000	-0.6489	0.0817	0.0000	-0.0539	0.0000	-0.0539
1993 - 1994	Οκτώβριος	0.00	0.0000	0.0000	-0.1175	0.0000	-0.4242	0.0000	0.0000	-0.1542	0.0000	-0.8031	0.0000	0.0000	-0.0904	0.0000	-0.1443
	Νοέμβριος	5.00	0.7900	0.6725	0.0000	4.2069	0.0000	0.7900	0.6358	0.0000	4.2069	0.0000	0.7900	0.6996	0.0000	4.2069	0.0000
	Δεκέμβριος	0.06	0.7370	0.6587	0.0000	0.0000	0.0000	0.7004	0.5976	0.0000	0.0000	0.0000	0.7641	0.7038	0.0000	0.0000	0.0000
	Ιανουάριος	3.85	0.7900	0.7117	0.0000	2.9334	0.0000	0.7900	0.6872	0.0000	2.8723	0.0000	0.7900	0.7297	0.0000	2.9785	0.0000
	Φεβρουάριος	1.71	0.7900	0.7117	0.0000	0.8401	0.0000	0.7900	0.6872	0.0000	0.8156	0.0000	0.7900	0.7297	0.0000	0.8581	0.0000
	Μάρτιος	0.34	0.7900	0.7117	0.0000	0.0000	0.0000	0.7900	0.6872	0.0000	0.0000	0.0000	0.7900	0.7297	0.0000	0.0000	0.0000
	Απρίλιος	0.00	0.7117	0.5942	0.0000	0.0000	0.0000	0.6872	0.5331	0.0000	0.0000	0.0000	0.7297	0.6393	0.0000	0.0000	0.0000
	Μάιος	0.00	0.5942	0.4767	0.0000	0.0000	0.0000	0.5331	0.3789	0.0000	0.0000	0.0000	0.6393	0.5489	0.0000	0.0000	0.0000
	Ιούνιος	0.00	0.4767	0.3004	0.0000	0.0000	0.0000	0.3789	0.1476	0.0000	0.0000	0.0000	0.5489	0.4133	0.0000	0.0000	0.0000
	Ιούλιος	0.00	0.3004	0.1242	0.0000	0.0000	0.0000	0.1476	0.0000	-0.0836	0.0000	-0.0836	0.4133	0.2776	0.0000	0.0000	0.0000
	Αύγουστος	0.00	0.1242	0.0000	-0.0521	0.0000	-0.0521	0.0000	0.0000	-0.2313	0.0000	-0.3149	0.2776	0.1420	0.0000	0.0000	0.0000
	Σεπτέμβριος	0.00	0.0000	0.0000	-0.1763	0.0000	-0.2283	0.0000	0.0000	-0.2313	0.0000	-0.5461	0.1420	0.0064	0.0000	0.0000	0.0000
1994 - 1995	Οκτώβριος	0.00	0.0000	0.0000	-0.1175	0.0000	-0.3458	0.0000	0.0000	-0.1542	0.0000	-0.7003	0.0064	0.0000	-0.0840	0.0000	-0.0840
	Νοέμβριος	0.00	0.0000	0.0000	-0.1175	0.0000	-0.4633	0.0000	0.0000	-0.1542	0.0000	-0.8544	0.0000	0.0000	-0.0904	0.0000	-0.1744
	Δεκέμβριος	3.71	0.7900	0.7117	0.0000	2.9178	0.0000	0.7900	0.6872	0.0000	2.9178	0.0000	0.7900	0.7297	0.0000	2.9178	0.0000
	Ιανουάριος	5.31	0.7900	0.7117	0.0000	4.4396	0.0000	0.7900	0.6872	0.0000	4.4151	0.0000	0.7900	0.7297	0.0000	4.4576	0.0000
	Φεβρουάριος	0.00	0.7117	0.6333	0.0000	0.0000	0.0000	0.6872	0.5844	0.0000	0.0000	0.0000	0.7297	0.6694	0.0000	0.0000	0.0000
	Μάρτιος	0.59	0.7900	0.7117	0.0000	0.0000	0.0000	0.7900	0.6872	0.0000	0.0000	0.0000	0.7900	0.7297	0.0000	0.0000	0.0000
	Απρίλιος	0.00	0.7117	0.5942	0.0000	0.0000	0.0000	0.6872	0.5331	0.0000	0.0000	0.0000	0.7297	0.6393	0.0000	0.0000	0.0000
	Μάιος	0.00	0.5942	0.4767	0.0000	0.0000	0.0000	0.5331	0.3789	0.0000	0.0000	0.0000	0.6393	0.5489	0.0000	0.0000	0.0000
	Ιούνιος	0.00	0.4767	0.3004	0.0000	0.0000	0.0000	0.3789	0.1476	0.0000	0.0000	0.0000	0.5489	0.4133	0.0000	0.0000	0.0000
	Ιούλιος	0.00	0.3004	0.1242	0.0000	0.0000	0.0000	0.1476	0.0000	-0.0836	0.0000	-0.0836	0.4133	0.2776	0.0000	0.0000	0.0000
	Αύγουστος	0.00	0.1242	0.0000	-0.0521	0.0000	-0.0521	0.0000	0.0000	-0.2313	0.0000	-0.3149	0.2776	0.1420	0.0000	0.0000	0.0000
	Σεπτέμβριος	0.00	0.0000	0.0000	-0.1763	0.0000	-0.2283	0.0000	0.0000	-0.2313	0.0000	-0.5461	0.1420	0.0064	0.0000	0.0000	0.0000
1995 - 1996	Οκτώβριος	0.00	0.0000	0.0000	-0.1175	0.0000	-0.3458	0.0000	0.0000	-0.1542	0.0000	-0.7003	0.0064	0.0000	-0.0840	0.0000	-0.0840
	Νοέμβριος	0.00	0.0000	0.0000	-0.1175	0.0000	-0.4633	0.0000	0.0000	-0.1542	0.0000	-0.8544	0.0000	0.0000	-0.0904	0.0000	-0.1744
	Δεκέμβριος	0.00	0.0000	0.0000	-0.0783	0.0000	-0.5417	0.0000	0.0000	-0.1028	0.0000	-0.9572	0.0000	0.0000	-0.0603	0.0000	-0.2347
	Ιανουάριος	5.78	0.7900	0.7117	0.0000	4.9915	0.0000	0.7900	0.6872	0.0000	4.9915	0.0000	0.7900	0.7297	0.0000	4.9915	0.0000
	Φεβρουάριος	3.75	0.7900	0.7117	0.0000	2.8830	0.0000	0.7900	0.6872	0.0000	2.8585	0.0000	0.7900	0.7297	0.0000	2.9010	0.0000
	Μάρτιος	0.18	0.7900	0.7117	0.0000	0.0000	0.0000	0.7900	0.6872	0.0000	0.0000	0.0000	0.7900	0.7297	0.0000	0.0000	0.0000
	Απρίλιος	0.00	0.7117	0.5942	0.0000	0.0000	0.0000	0.6872	0.5331	0.0000	0.0000	0.0000	0.7297	0.6393	0.0000	0.0000	0.0000
	Μάιος	0.00	0.5942	0.4767	0.0000	0.0000	0.0000	0.5331	0.3789	0.0000	0.0000	0.0000	0.6393	0.5489	0.0000	0.0000	0.0000
	Ιούνιος	0.00	0.4767	0.3004	0.0000	0.0000	0.0000	0.3789	0.1476	0.0000	0.0000	0.0000	0.5489	0.4133	0.0000	0.0000	0.0000
	Ιούλιος	0.00	0.3004	0.1242	0.0000	0.0000	0.0000	0.1476	0.0000	-0.0836	0.0000	-0.0836	0.4133	0.2776	0.0000	0.0000	0.0000
	Αύγουστος	0.00	0.1242	0.0000	-0.0521	0.0000	-0.0521	0.0000	0.0000	-0.2313	0.0000	-0.3149	0.2776	0.1420	0.0000	0.0000	0.0000
	Σεπτέμβριος	0.00	0.0000	0.0000	-0.1763	0.0000	-0.2283	0.0000	0.0000	-0.2313	0.0000	-0.5461	0.1420	0.0064	0.0000	0.0000	0.0000

Πίνακας 4.5.2.1

Εύρεση Τελικής Εισροής, Μηνιαίου Ελλείμματος και Υπερχειλίσσης για κάθε Ετήσια Ζήτηση και Πιθανή Θέση Λιμνοδεξαμενής (Smax = 80 - aG = 10%)

Υδρολογικό Έτος	Μήνας	Μηνιαίος Όγκος Απορροής V (εκατ. m <sup>3</sup> /μήνα)	Εσ.Λιμνοδεξαμενή χωρητικότητας = 0.79 εκατ. m <sup>3</sup> (Θέση Β)														
			Ετήσια Ζήτηση 1.41 εκατ. m <sup>3</sup>					Ετήσια Ζήτηση 1.85 εκατ. m <sup>3</sup>					Ετήσια Ζήτηση 1.08 εκατ. m <sup>3</sup>				
			Αρχική Εισροή	Τελική Εισροή	Μηνιαίο Έλεμμα	Υπερ-χειλίσση	Αθροιστικό Έλεμμα	Αρχική Εισροή	Τελική Εισροή	Μηνιαίο Έλεμμα	Υπερ-χειλίσση	Αθροιστικό Έλεμμα	Αρχική Εισροή	Τελική Εισροή	Μηνιαίο Έλεμμα	Υπερ-χειλίσση	Αθροιστικό Έλεμμα
			0	0		0	0	0		0	0		0	0		0	

Συχνότητα	όταν =0	Υπερχειλίσση	Μηνιαίο Έλεμμα	Αθροιστικό Έλεμμα	Υπερχειλίσση	Μηνιαίο Έλεμμα	Αθροιστικό Έλεμμα	Υπερχειλίσση	Μηνιαίο Έλεμμα	Αθροιστικό Έλεμμα						
				306	0	231	0	231	306	0	202	0	202	306	0	275
	όταν <0	78	-0.0400	153	-0.0400	153	78	-0.0500	182	-0.0500	182	78	-0.0235	109	-0.0235	109

όταν =0	min
	max
όταν <1	min
	max

Πίνακας 4.5.2.1

Εύρεση Τελικής Εισροής, Μηνιαίου Ελλείμματος και Υπερχειλίσης για κάθε Ετήσια Ζήτηση και Πιθανή Θέση Λιμνοδεξαμενής (Smax = 80 - aG = 10%)

Υδρολογικό Έτος	Μήνας	Μηνιαίος Όγκος Απορροής V (εκατ. m <sup>3</sup> /μήνα)	Εσ.Λιμνοδεξαμενή χωρητικότητας= 1.45 εκατ.m <sup>3</sup> (Θέση Γ)														
			Ετήσια Ζήτηση 1.41 εκατ.m <sup>3</sup>					Ετήσια Ζήτηση 1.85 εκατ.m <sup>3</sup>					Ετήσια Ζήτηση 1.08 εκατ.m <sup>3</sup>				
			Αρχική Εισροή	Τελική Εισροή	Μηνιαίο Έλεμμα	Υπερχειλίση	Αθροιστικό Έλεμμα	Αρχική Εισροή	Τελική Εισροή	Μηνιαίο Έλεμμα	Υπερχειλίση	Αθροιστικό Έλεμμα	Αρχική Εισροή	Τελική Εισροή	Μηνιαίο Έλεμμα	Υπερχειλίση	Αθροιστικό Έλεμμα
0	0	0	0	0	0	0	0	0	0	0	0	0	0	0			
1964 - 1965	Οκτώβριος	0.00	0.0000	0.0000	-0.1175	0.0000	-0.1175	0.0000	0.0000	-0.1542	0.0000	-0.1542	0.0000	0.0000	-0.0904	0.0000	-0.0904
	Νοέμβριος	0.00	0.0000	0.0000	-0.1175	0.0000	-0.2350	0.0000	0.0000	-0.1542	0.0000	-0.3083	0.0000	0.0000	-0.0904	0.0000	-0.1808
	Δεκέμβριος	0.00	0.0000	0.0000	-0.0783	0.0000	-0.3133	0.0000	0.0000	-0.1028	0.0000	-0.4111	0.0000	0.0000	-0.0603	0.0000	-0.2411
	Ιανουάριος	2.27	1.4500	1.3717	0.0000	0.0000	0.0000	1.4500	1.3472	0.0000	0.0000	0.0000	1.4500	1.3897	0.0000	0.0000	0.0000
	Φεβρουάριος	4.24	1.4500	1.3717	0.0000	2.7105	0.0000	1.4500	1.3472	0.0000	2.6860	0.0000	1.4500	1.3897	0.0000	2.7285	0.0000
	Μάρτιος	3.03	1.4500	1.3717	0.0000	1.5060	0.0000	1.4500	1.3472	0.0000	1.4816	0.0000	1.4500	1.3897	0.0000	1.5241	0.0000
	Απρίλιος	0.00	1.3717	1.2542	0.0000	0.0000	0.0000	1.3472	1.1931	0.0000	0.0000	0.0000	1.3897	1.2993	0.0000	0.0000	0.0000
	Μάιος	0.00	1.2542	1.1367	0.0000	0.0000	0.0000	1.1931	1.0389	0.0000	0.0000	0.0000	1.2993	1.2089	0.0000	0.0000	0.0000
	Ιούνιος	0.00	1.1367	0.9604	0.0000	0.0000	0.0000	1.0389	0.8076	0.0000	0.0000	0.0000	1.2089	1.0733	0.0000	0.0000	0.0000
	Ιούλιος	0.00	0.9604	0.7842	0.0000	0.0000	0.0000	0.8076	0.5764	0.0000	0.0000	0.0000	1.0733	0.9376	0.0000	0.0000	0.0000
	Αύγουστος	0.00	0.7842	0.6079	0.0000	0.0000	0.0000	0.5764	0.3451	0.0000	0.0000	0.0000	0.9376	0.8020	0.0000	0.0000	0.0000
	Σεπτέμβριος	0.00	0.6079	0.4317	0.0000	0.0000	0.0000	0.3451	0.1139	0.0000	0.0000	0.0000	0.8020	0.6664	0.0000	0.0000	0.0000
1965 - 1966	Οκτώβριος	0.00	0.4317	0.3142	0.0000	0.0000	0.0000	0.1139	0.0000	-0.0403	0.0000	-0.0403	0.6664	0.5760	0.0000	0.0000	0.0000
	Νοέμβριος	0.00	0.3142	0.1967	0.0000	0.0000	0.0000	0.0000	0.0000	-0.1542	0.0000	-0.1944	0.5760	0.4856	0.0000	0.0000	0.0000
	Δεκέμβριος	0.00	0.1967	0.1183	0.0000	0.0000	0.0000	0.0000	0.0000	-0.1028	0.0000	-0.2972	0.4856	0.4253	0.0000	0.0000	0.0000
	Ιανουάριος	0.00	0.1183	0.0400	0.0000	0.0000	0.0000	0.0000	0.0000	-0.1028	0.0000	-0.4000	0.4253	0.3650	0.0000	0.0000	0.0000
	Φεβρουάριος	0.00	0.0400	0.0000	-0.0383	0.0000	-0.0383	0.0000	0.0000	-0.1028	0.0000	-0.5028	0.3650	0.3047	0.0000	0.0000	0.0000
	Μάρτιος	0.00	0.0000	0.0000	-0.0783	0.0000	-0.1167	0.0000	0.0000	-0.1028	0.0000	-0.6056	0.3047	0.2444	0.0000	0.0000	0.0000
	Απρίλιος	0.00	0.0000	0.0000	-0.1175	0.0000	-0.2342	0.0000	0.0000	-0.1542	0.0000	-0.7597	0.2444	0.1540	0.0000	0.0000	0.0000
	Μάιος	0.00	0.0000	0.0000	-0.1175	0.0000	-0.3517	0.0000	0.0000	-0.1542	0.0000	-0.9139	0.1540	0.0636	0.0000	0.0000	0.0000
	Ιούνιος	0.00	0.0000	0.0000	-0.1763	0.0000	-0.5279	0.0000	0.0000	-0.2313	0.0000	-1.1451	0.0636	0.0000	-0.0720	0.0000	-0.0720
	Ιούλιος	0.00	0.0000	0.0000	-0.1763	0.0000	-0.7042	0.0000	0.0000	-0.2313	0.0000	-1.3764	0.0000	0.0000	-0.1356	0.0000	-0.2076
	Αύγουστος	0.00	0.0000	0.0000	-0.1763	0.0000	-0.8804	0.0000	0.0000	-0.2313	0.0000	-1.6076	0.0000	0.0000	-0.1356	0.0000	-0.3433
	Σεπτέμβριος	0.00	0.0000	0.0000	-0.1763	0.0000	-1.0567	0.0000	0.0000	-0.2313	0.0000	-1.8389	0.0000	0.0000	-0.1356	0.0000	-0.4789
1966 - 1967	Οκτώβριος	0.00	0.0000	0.0000	-0.1175	0.0000	-1.1742	0.0000	0.0000	-0.1542	0.0000	-1.9931	0.0000	0.0000	-0.0904	0.0000	-0.5693
	Νοέμβριος	0.00	0.0000	0.0000	-0.1175	0.0000	-1.2917	0.0000	0.0000	-0.1542	0.0000	-2.1472	0.0000	0.0000	-0.0904	0.0000	-0.6597
	Δεκέμβριος	0.00	0.0000	0.0000	-0.0783	0.0000	-1.3700	0.0000	0.0000	-0.1028	0.0000	-2.2500	0.0000	0.0000	-0.0603	0.0000	-0.7200
	Ιανουάριος	1.40	1.3985	1.3202	0.0000	0.0000	0.0000	1.3985	1.2957	0.0000	0.0000	1.3985	1.3382	0.0000	0.0000	0.0000	0.0000
	Φεβρουάριος	2.13	1.4500	1.3717	0.0000	0.5511	0.0000	1.4500	1.3472	0.0000	0.5266	0.0000	1.4500	1.3897	0.0000	0.5691	0.0000
	Μάρτιος	0.17	1.4500	1.3717	0.0000	0.0000	0.0000	1.4500	1.3472	0.0000	0.0000	0.0000	1.4500	1.3897	0.0000	0.0000	0.0000
	Απρίλιος	0.00	1.3717	1.2542	0.0000	0.0000	0.0000	1.3472	1.1931	0.0000	0.0000	0.0000	1.3897	1.2993	0.0000	0.0000	0.0000
	Μάιος	0.00	1.2542	1.1367	0.0000	0.0000	0.0000	1.1931	1.0389	0.0000	0.0000	0.0000	1.2993	1.2089	0.0000	0.0000	0.0000
	Ιούνιος	0.00	1.1367	0.9604	0.0000	0.0000	0.0000	1.0389	0.8076	0.0000	0.0000	0.0000	1.2089	1.0733	0.0000	0.0000	0.0000
	Ιούλιος	0.00	0.9604	0.7842	0.0000	0.0000	0.0000	0.8076	0.5764	0.0000	0.0000	0.0000	1.0733	0.9376	0.0000	0.0000	0.0000
	Αύγουστος	0.00	0.7842	0.6079	0.0000	0.0000	0.0000	0.5764	0.3451	0.0000	0.0000	0.0000	0.9376	0.8020	0.0000	0.0000	0.0000
	Σεπτέμβριος	0.00	0.6079	0.4317	0.0000	0.0000	0.0000	0.3451	0.1139	0.0000	0.0000	0.0000	0.8020	0.6664	0.0000	0.0000	0.0000
1967 - 1968	Οκτώβριος	0.00	0.4317	0.3142	0.0000	0.0000	0.0000	0.1139	0.0000	-0.0403	0.0000	-0.0403	0.6664	0.5760	0.0000	0.0000	0.0000
	Νοέμβριος	0.00	0.3142	0.1967	0.0000	0.0000	0.0000	0.0000	0.0000	-0.1542	0.0000	-0.1944	0.5760	0.4856	0.0000	0.0000	0.0000
	Δεκέμβριος	0.59	0.7899	0.7115	0.0000	0.0000	0.0000	0.5932	0.4904	0.0000	0.0000	0.0000	1.0788	1.0185	0.0000	0.0000	0.0000
	Ιανουάριος	6.08	1.4500	1.3717	0.0000	3.8934	0.0000	1.4500	1.3472	0.0000	3.6723	0.0000	1.4500	1.3897	0.0000	4.2004	0.0000
	Φεβρουάριος	3.16	1.4500	1.3717	0.0000	1.6332	0.0000	1.4500	1.3472	0.0000	1.6087	0.0000	1.4500	1.3897	0.0000	1.6512	0.0000
	Μάρτιος	1.00	1.4500	1.3717	0.0000	0.0000	0.0000	1.4500	1.3472	0.0000	0.0000	0.0000	1.4500	1.3897	0.0000	0.0000	0.0000
	Απρίλιος	0.00	1.3717	1.2542	0.0000	0.0000	0.0000	1.3472	1.1931	0.0000	0.0000	0.0000	1.3897	1.2993	0.0000	0.0000	0.0000
	Μάιος	0.00	1.2542	1.1367	0.0000	0.0000	0.0000	1.1931	1.0389	0.0000	0.0000	0.0000	1.2993	1.2089	0.0000	0.0000	0.0000
	Ιούνιος	0.00	1.1367	0.9604	0.0000	0.0000	0.0000	1.0389	0.8076	0.0000	0.0000	0.0000	1.2089	1.0733	0.0000	0.0000	0.0000
	Ιούλιος	0.00	0.9604	0.7842	0.0000	0.0000	0.0000	0.8076	0.5764	0.0000	0.0000	0.0000	1.0733	0.9376	0.0000	0.0000	0.0000
	Αύγουστος	0.00	0.7842	0.6079	0.0000	0.0000	0.0000	0.5764	0.3451	0.0000	0.0000	0.0000	0.9376	0.8020	0.0000	0.0000	0.0000
	Σεπτέμβριος	0.00	0.6079	0.4317	0.0000	0.0000	0.0000	0.3451	0.1139	0.0000	0.0000	0.0000	0.8020	0.6664	0.0000	0.0000	0.0000

Πίνακας 4.5.2.1

Εύρεση Τελικής Εισροής, Μηνιαίου Ελλείμματος και Υπερχειλίσης για κάθε Ετήσια Ζήτηση και Πιθανή Θέση Λιμνοδεξαμενής (Smax = 80 - aG = 10%)

Υδρολογικό Έτος	Μήνας	Μηνιαίος Ογκος Απορροής V (εκατ. m <sup>3</sup> /μήνα)	Εσ.Λιμνοδεξαμενή χωρητικότητας= 1.45 εκατ. m <sup>3</sup> (Θέση Γ)														
			Ετήσια Ζήτηση 1.41 εκατ. m <sup>3</sup>					Ετήσια Ζήτηση 1.85 εκατ. m <sup>3</sup>					Ετήσια Ζήτηση 1.08 εκατ. m <sup>3</sup>				
			Αρχική Εισροή	Τελική Εισροή	Μηνιαίο Έλεμμα	Υπερχειλίση	Αθροιστικό Έλεμμα	Αρχική Εισροή	Τελική Εισροή	Μηνιαίο Έλεμμα	Υπερχειλίση	Αθροιστικό Έλεμμα	Αρχική Εισροή	Τελική Εισροή	Μηνιαίο Έλεμμα	Υπερχειλίση	Αθροιστικό Έλεμμα
0	0	0	0	0	0	0	0	0	0	0	0	0	0	0	0		
1968 - 1969	Οκτώβριος	0.00	0.4317	0.3142	0.0000	0.0000	0.0000	0.1139	0.0000	-0.0403	0.0000	-0.0403	0.6664	0.5760	0.0000	0.0000	0.0000
	Νοέμβριος	3.54	1.4500	1.3325	0.0000	0.9492	0.0000	1.4500	1.2958	0.0000	2.0850	0.0000	1.4500	1.3596	0.0000	1.2110	0.0000
	Δεκέμβριος	4.03	1.4500	1.3717	0.0000	2.4635	0.0000	1.4500	1.3472	0.0000	2.4268	0.0000	1.4500	1.3897	0.0000	2.4905	0.0000
	Ιανουάριος	2.51	1.4500	1.3717	0.0000	0.9835	0.0000	1.4500	1.3472	0.0000	0.9590	0.0000	1.4500	1.3897	0.0000	1.0015	0.0000
	Φεβρουάριος	0.00	1.3717	1.2933	0.0000	0.0000	0.0000	1.3472	1.2444	0.0000	0.0000	0.0000	1.3897	1.3294	0.0000	0.0000	0.0000
	Μάρτιος	0.49	1.4500	1.3717	0.0000	0.0000	0.0000	1.4500	1.3472	0.0000	0.0000	0.0000	1.4500	1.3897	0.0000	0.0000	0.0000
	Απρίλιος	0.00	1.3717	1.2542	0.0000	0.0000	0.0000	1.3472	1.1931	0.0000	0.0000	0.0000	1.3897	1.2993	0.0000	0.0000	0.0000
	Μάιος	0.00	1.2542	1.1367	0.0000	0.0000	0.0000	1.1931	1.0389	0.0000	0.0000	0.0000	1.2993	1.2089	0.0000	0.0000	0.0000
	Ιούνιος	0.00	1.1367	0.9604	0.0000	0.0000	0.0000	1.0389	0.8076	0.0000	0.0000	0.0000	1.2089	1.0733	0.0000	0.0000	0.0000
	Ιούλιος	0.00	0.9604	0.7842	0.0000	0.0000	0.0000	0.8076	0.5764	0.0000	0.0000	0.0000	1.0733	0.9376	0.0000	0.0000	0.0000
	Αύγουστος	0.00	0.7842	0.6079	0.0000	0.0000	0.0000	0.5764	0.3451	0.0000	0.0000	0.0000	0.9376	0.8020	0.0000	0.0000	0.0000
	Σεπτέμβριος	0.00	0.6079	0.4317	0.0000	0.0000	0.0000	0.3451	0.1139	0.0000	0.0000	0.0000	0.8020	0.6664	0.0000	0.0000	0.0000
1969 - 1970	Οκτώβριος	0.00	0.4317	0.3142	0.0000	0.0000	0.0000	0.1139	0.0000	-0.0403	0.0000	-0.0403	0.6664	0.5760	0.0000	0.0000	0.0000
	Νοέμβριος	0.00	0.3142	0.1967	0.0000	0.0000	0.0000	0.0000	0.0000	-0.1542	0.0000	-0.1944	0.5760	0.4856	0.0000	0.0000	0.0000
	Δεκέμβριος	3.46	1.4500	1.3717	0.0000	0.7550	0.0000	1.4500	1.3472	0.0000	2.0083	0.0000	1.4500	1.3897	0.0000	1.0439	0.0000
	Ιανουάριος	1.26	1.4500	1.3717	0.0000	0.0000	0.0000	1.4500	1.3472	0.0000	0.0000	0.0000	1.4500	1.3897	0.0000	0.0000	0.0000
	Φεβρουάριος	1.51	1.4500	1.3717	0.0000	0.0000	0.0000	1.4500	1.3472	0.0000	0.0000	0.0000	1.4500	1.3897	0.0000	0.0000	0.0000
	Μάρτιος	0.00	1.3717	1.2933	0.0000	0.0000	0.0000	1.3472	1.2444	0.0000	0.0000	0.0000	1.3897	1.3294	0.0000	0.0000	0.0000
	Απρίλιος	0.00	1.2933	1.1758	0.0000	0.0000	0.0000	1.2444	1.0903	0.0000	0.0000	0.0000	1.3294	1.2390	0.0000	0.0000	0.0000
	Μάιος	0.00	1.1758	1.0583	0.0000	0.0000	0.0000	1.0903	0.9361	0.0000	0.0000	0.0000	1.2390	1.1486	0.0000	0.0000	0.0000
	Ιούνιος	0.00	1.0583	0.8821	0.0000	0.0000	0.0000	0.9361	0.7049	0.0000	0.0000	0.0000	1.1486	1.0130	0.0000	0.0000	0.0000
	Ιούλιος	0.00	0.8821	0.7058	0.0000	0.0000	0.0000	0.7049	0.4736	0.0000	0.0000	0.0000	1.0130	0.8774	0.0000	0.0000	0.0000
	Αύγουστος	0.00	0.7058	0.5296	0.0000	0.0000	0.0000	0.4736	0.2424	0.0000	0.0000	0.0000	0.8774	0.7417	0.0000	0.0000	0.0000
	Σεπτέμβριος	0.00	0.5296	0.3533	0.0000	0.0000	0.0000	0.2424	0.0111	0.0000	0.0000	0.0000	0.7417	0.6061	0.0000	0.0000	0.0000
1970 - 1971	Οκτώβριος	0.00	0.3533	0.2358	0.0000	0.0000	0.0000	0.0111	0.0000	-0.1431	0.0000	-0.1431	0.6061	0.5157	0.0000	0.0000	0.0000
	Νοέμβριος	0.00	0.2358	0.1183	0.0000	0.0000	0.0000	0.0000	0.0000	-0.1542	0.0000	-0.2972	0.5157	0.4253	0.0000	0.0000	0.0000
	Δεκέμβριος	1.74	1.4500	1.3717	0.0000	0.0000	0.0000	1.4500	1.3472	0.0000	0.0000	0.0000	1.4500	1.3897	0.0000	0.0000	0.0000
	Ιανουάριος	3.67	1.4500	1.3717	0.0000	2.1413	0.0000	1.4500	1.3472	0.0000	2.1169	0.0000	1.4500	1.3897	0.0000	2.1594	0.0000
	Φεβρουάριος	3.73	1.4500	1.3717	0.0000	2.2035	0.0000	1.4500	1.3472	0.0000	2.1790	0.0000	1.4500	1.3897	0.0000	2.2215	0.0000
	Μάρτιος	1.35	1.4500	1.3717	0.0000	0.0000	0.0000	1.4500	1.3472	0.0000	0.0000	0.0000	1.4500	1.3897	0.0000	0.0000	0.0000
	Απρίλιος	0.00	1.3717	1.2542	0.0000	0.0000	0.0000	1.3472	1.1931	0.0000	0.0000	0.0000	1.3897	1.2993	0.0000	0.0000	0.0000
	Μάιος	0.00	1.2542	1.1367	0.0000	0.0000	0.0000	1.1931	1.0389	0.0000	0.0000	0.0000	1.2993	1.2089	0.0000	0.0000	0.0000
	Ιούνιος	0.00	1.1367	0.9604	0.0000	0.0000	0.0000	1.0389	0.8076	0.0000	0.0000	0.0000	1.2089	1.0733	0.0000	0.0000	0.0000
	Ιούλιος	0.00	0.9604	0.7842	0.0000	0.0000	0.0000	0.8076	0.5764	0.0000	0.0000	0.0000	1.0733	0.9376	0.0000	0.0000	0.0000
	Αύγουστος	0.00	0.7842	0.6079	0.0000	0.0000	0.0000	0.5764	0.3451	0.0000	0.0000	0.0000	0.9376	0.8020	0.0000	0.0000	0.0000
	Σεπτέμβριος	0.00	0.6079	0.4317	0.0000	0.0000	0.0000	0.3451	0.1139	0.0000	0.0000	0.0000	0.8020	0.6664	0.0000	0.0000	0.0000
1971 - 1972	Οκτώβριος	0.00	0.4317	0.3142	0.0000	0.0000	0.0000	0.1139	0.0000	-0.0403	0.0000	-0.0403	0.6664	0.5760	0.0000	0.0000	0.0000
	Νοέμβριος	0.00	0.3142	0.1967	0.0000	0.0000	0.0000	0.0000	0.0000	-0.1542	0.0000	-0.1944	0.5760	0.4856	0.0000	0.0000	0.0000
	Δεκέμβριος	0.21	0.4051	0.3268	0.0000	0.0000	0.0000	0.2085	0.1057	0.0000	0.0000	0.0000	0.6940	0.6337	0.0000	0.0000	0.0000
	Ιανουάριος	6.64	1.4500	1.3717	0.0000	4.0626	0.0000	1.4500	1.3472	0.0000	3.8415	0.0000	1.4500	1.3897	0.0000	4.3695	0.0000
	Φεβρουάριος	3.23	1.4500	1.3717	0.0000	1.7062	0.0000	1.4500	1.3472	0.0000	1.6818	0.0000	1.4500	1.3897	0.0000	1.7243	0.0000
	Μάρτιος	0.00	1.3717	1.2933	0.0000	0.0000	0.0000	1.3472	1.2444	0.0000	0.0000	0.0000	1.3897	1.3294	0.0000	0.0000	0.0000
	Απρίλιος	0.00	1.2933	1.1758	0.0000	0.0000	0.0000	1.2444	1.0903	0.0000	0.0000	0.0000	1.3294	1.2390	0.0000	0.0000	0.0000
	Μάιος	0.00	1.1758	1.0583	0.0000	0.0000	0.0000	1.0903	0.9361	0.0000	0.0000	0.0000	1.2390	1.1486	0.0000	0.0000	0.0000
	Ιούνιος	0.00	1.0583	0.8821	0.0000	0.0000	0.0000	0.9361	0.7049	0.0000	0.0000	0.0000	1.1486	1.0130	0.0000	0.0000	0.0000
	Ιούλιος	0.00	0.8821	0.7058	0.0000	0.0000	0.0000	0.7049	0.4736	0.0000	0.0000	0.0000	1.0130	0.8774	0.0000	0.0000	0.0000
	Αύγουστος	0.00	0.7058	0.5296	0.0000	0.0000	0.0000	0.4736	0.2424	0.0000	0.0000	0.0000	0.8774	0.7417	0.0000	0.0000	0.0000
	Σεπτέμβριος	0.00	0.5296	0.3533	0.0000	0.0000	0.0000	0.2424	0.0111	0.0000	0.0000	0.0000	0.7417	0.6061	0.0000	0.0000	0.0000



Πίνακας 4.5.2.1

Εύρεση Τελικής Εισροής, Μηνιαίου Ελλείμματος και Υπερχείλισης για κάθε Ετήσια Ζήτηση και Πιθανή Θέση Λιμνοδεξαμενής (Smax = 80 - aG = 10%)

Υδρολογικό Έτος	Μήνας	Μηνιαίος Όγκος Απορροής V (εκατ. m <sup>3</sup> /μήνα)	Εσ.Λιμνοδεξαμενή χωρητικότητας= 1.45 εκατ.m <sup>3</sup> (Θέση Γ)														
			Ετήσια Ζήτηση 1.41 εκατ.m <sup>3</sup>					Ετήσια Ζήτηση 1.85 εκατ.m <sup>3</sup>					Ετήσια Ζήτηση 1.08 εκατ.m <sup>3</sup>				
			Αρχική Εισροή	Τελική Εισροή	Μηνιαίο Έλεμμα	Υπερ-χείλιση	Αθροιστικό Έλεμμα	Αρχική Εισροή	Τελική Εισροή	Μηνιαίο Έλεμμα	Υπερ-χείλιση	Αθροιστικό Έλεμμα	Αρχική Εισροή	Τελική Εισροή	Μηνιαίο Έλεμμα	Υπερ-χείλιση	Αθροιστικό Έλεμμα
			0	0	0	0	0	0	0	0	0	0	0	0	0	0	
1972 - 1973	Οκτώβριος	0.86	1.2158	1.0983	0.0000	0.0000	0.0000	0.8736	0.7194	0.0000	0.0000	0.0000	1.4500	1.3596	0.0000	0.0000	0.0000
	Νοέμβριος	0.10	1.1975	1.0800	0.0000	0.0000	0.0000	0.8186	0.6644	0.0000	0.0000	0.0000	1.4500	1.3596	0.0000	0.0000	0.0000
	Δεκέμβριος	0.01	1.0859	1.0076	0.0000	0.0000	0.0000	0.6704	0.5676	0.0000	0.0000	0.0000	1.3655	1.3052	0.0000	0.0000	0.0000
	Ιανουάριος	7.12	1.4500	1.3717	0.0000	5.2236	0.0000	1.4500	1.3472	0.0000	4.7836	0.0000	1.4500	1.3897	0.0000	5.5213	0.0000
	Φεβρουάριος	2.61	1.4500	1.3717	0.0000	1.0797	0.0000	1.4500	1.3472	0.0000	1.0553	0.0000	1.4500	1.3897	0.0000	1.0978	0.0000
	Μάρτιος	3.16	1.4500	1.3717	0.0000	1.6323	0.0000	1.4500	1.3472	0.0000	1.6079	0.0000	1.4500	1.3897	0.0000	1.6504	0.0000
	Απρίλιος	0.00	1.3717	1.2542	0.0000	0.0000	0.0000	1.3472	1.1931	0.0000	0.0000	0.0000	1.3897	1.2993	0.0000	0.0000	0.0000
	Μάιος	0.00	1.2542	1.1367	0.0000	0.0000	0.0000	1.1931	1.0389	0.0000	0.0000	0.0000	1.2993	1.2089	0.0000	0.0000	0.0000
	Ιούνιος	0.00	1.1367	0.9604	0.0000	0.0000	0.0000	1.0389	0.8076	0.0000	0.0000	0.0000	1.2089	1.0733	0.0000	0.0000	0.0000
	Ιούλιος	0.00	0.9604	0.7842	0.0000	0.0000	0.0000	0.8076	0.5764	0.0000	0.0000	0.0000	1.0733	0.9376	0.0000	0.0000	0.0000
	Αύγουστος	0.00	0.7842	0.6079	0.0000	0.0000	0.0000	0.5764	0.3451	0.0000	0.0000	0.0000	0.9376	0.8020	0.0000	0.0000	0.0000
	Σεπτέμβριος	0.00	0.6079	0.4317	0.0000	0.0000	0.0000	0.3451	0.1139	0.0000	0.0000	0.0000	0.8020	0.6664	0.0000	0.0000	0.0000
1973 - 1974	Οκτώβριος	0.00	0.4317	0.3142	0.0000	0.0000	0.0000	0.1139	0.0000	-0.0403	0.0000	-0.0403	0.6664	0.5760	0.0000	0.0000	0.0000
	Νοέμβριος	0.00	0.3142	0.1967	0.0000	0.0000	0.0000	0.0000	0.0000	-0.1542	0.0000	-0.1944	0.5760	0.4856	0.0000	0.0000	0.0000
	Δεκέμβριος	0.00	0.1967	0.1183	0.0000	0.0000	0.0000	0.0000	0.0000	-0.1028	0.0000	-0.2972	0.4856	0.4253	0.0000	0.0000	0.0000
	Ιανουάριος	0.00	0.1183	0.0400	0.0000	0.0000	0.0000	0.0000	0.0000	-0.1028	0.0000	-0.4000	0.4253	0.3650	0.0000	0.0000	0.0000
	Φεβρουάριος	3.47	1.4500	1.3717	0.0000	0.6062	0.0000	1.4500	1.3472	0.0000	2.0162	0.0000	1.4500	1.3897	0.0000	0.9312	0.0000
	Μάρτιος	1.55	1.4500	1.3717	0.0000	0.0236	0.0000	1.4500	1.3472	0.0000	0.0000	0.0000	1.4500	1.3897	0.0000	0.0417	0.0000
	Απρίλιος	0.00	1.3717	1.2542	0.0000	0.0000	0.0000	1.3472	1.1931	0.0000	0.0000	0.0000	1.3897	1.2993	0.0000	0.0000	0.0000
	Μάιος	0.00	1.2542	1.1367	0.0000	0.0000	0.0000	1.1931	1.0389	0.0000	0.0000	0.0000	1.2993	1.2089	0.0000	0.0000	0.0000
	Ιούνιος	0.00	1.1367	0.9604	0.0000	0.0000	0.0000	1.0389	0.8076	0.0000	0.0000	0.0000	1.2089	1.0733	0.0000	0.0000	0.0000
	Ιούλιος	0.00	0.9604	0.7842	0.0000	0.0000	0.0000	0.8076	0.5764	0.0000	0.0000	0.0000	1.0733	0.9376	0.0000	0.0000	0.0000
	Αύγουστος	0.00	0.7842	0.6079	0.0000	0.0000	0.0000	0.5764	0.3451	0.0000	0.0000	0.0000	0.9376	0.8020	0.0000	0.0000	0.0000
	Σεπτέμβριος	0.00	0.6079	0.4317	0.0000	0.0000	0.0000	0.3451	0.1139	0.0000	0.0000	0.0000	0.8020	0.6664	0.0000	0.0000	0.0000
1974 - 1975	Οκτώβριος	0.00	0.4317	0.3142	0.0000	0.0000	0.0000	0.1139	0.0000	-0.0403	0.0000	-0.0403	0.6664	0.5760	0.0000	0.0000	0.0000
	Νοέμβριος	0.00	0.3142	0.1967	0.0000	0.0000	0.0000	0.0000	0.0000	-0.1542	0.0000	-0.1944	0.5760	0.4856	0.0000	0.0000	0.0000
	Δεκέμβριος	0.00	0.1967	0.1183	0.0000	0.0000	0.0000	0.0000	0.0000	-0.1028	0.0000	-0.2972	0.4856	0.4253	0.0000	0.0000	0.0000
	Ιανουάριος	0.00	0.1183	0.0400	0.0000	0.0000	0.0000	0.0000	0.0000	-0.1028	0.0000	-0.4000	0.4253	0.3650	0.0000	0.0000	0.0000
	Φεβρουάριος	0.00	0.0400	0.0000	-0.0383	0.0000	-0.0383	0.0000	0.0000	-0.1028	0.0000	-0.5028	0.3650	0.3047	0.0000	0.0000	0.0000
	Μάρτιος	0.00	0.0000	0.0000	-0.0783	0.0000	-0.1167	0.0000	0.0000	-0.1028	0.0000	-0.6056	0.3047	0.2444	0.0000	0.0000	0.0000
	Απρίλιος	0.00	0.0000	0.0000	-0.1175	0.0000	-0.2342	0.0000	0.0000	-0.1542	0.0000	-0.7597	0.2444	0.1540	0.0000	0.0000	
	Μάιος	0.00	0.0000	0.0000	-0.1175	0.0000	-0.3517	0.0000	0.0000	-0.1542	0.0000	-0.9139	0.1540	0.0636	0.0000	0.0000	
	Ιούνιος	0.00	0.0000	0.0000	-0.1763	0.0000	-0.5279	0.0000	0.0000	-0.2313	0.0000	-1.1451	0.0636	0.0000	-0.0720	0.0000	
	Ιούλιος	0.00	0.0000	0.0000	-0.1763	0.0000	-0.7042	0.0000	0.0000	-0.2313	0.0000	-1.3764	0.0000	0.0000	-0.1356	0.0000	
	Αύγουστος	0.00	0.0000	0.0000	-0.1763	0.0000	-0.8804	0.0000	0.0000	-0.2313	0.0000	-1.6076	0.0000	0.0000	-0.1356	0.0000	
	Σεπτέμβριος	0.00	0.0000	0.0000	-0.1763	0.0000	-1.0567	0.0000	0.0000	-0.2313	0.0000	-1.8389	0.0000	0.0000	-0.1356	0.0000	
1975 - 1976	Οκτώβριος	0.00	0.0000	0.0000	-0.1175	0.0000	-1.1742	0.0000	0.0000	-0.1542	0.0000	-1.9931	0.0000	0.0000	-0.0904	0.0000	
	Νοέμβριος	0.00	0.0000	0.0000	-0.1175	0.0000	-1.2917	0.0000	0.0000	-0.1542	0.0000	-2.1472	0.0000	0.0000	-0.0904	0.0000	
	Δεκέμβριος	6.33	1.4500	1.3717	0.0000	4.8818	0.0000	1.4500	1.3472	0.0000	4.8818	0.0000	1.4500	1.3897	0.0000	4.8818	
	Ιανουάριος	2.06	1.4500	1.3717	0.0000	0.5284	0.0000	1.4500	1.3472	0.0000	0.5039	0.0000	1.4500	1.3897	0.0000	0.5464	
	Φεβρουάριος	4.39	1.4500	1.3717	0.0000	2.8622	0.0000	1.4500	1.3472	0.0000	2.8378	0.0000	1.4500	1.3897	0.0000	2.8803	
	Μάρτιος	0.69	1.4500	1.3717	0.0000	0.0000	0.0000	1.4500	1.3472	0.0000	0.0000	0.0000	1.4500	1.3897	0.0000	0.0000	
	Απρίλιος	0.44	1.4500	1.3325	0.0000	0.0000	0.0000	1.4500	1.2958	0.0000	0.0000	0.0000	1.4500	1.3596	0.0000	0.0000	
	Μάιος	0.00	1.3325	1.2150	0.0000	0.0000	0.0000	1.2958	1.1417	0.0000	0.0000	0.0000	1.3596	1.2692	0.0000	0.0000	
	Ιούνιος	0.00	1.2150	1.0388	0.0000	0.0000	0.0000	1.1417	0.9104	0.0000	0.0000	0.0000	1.2692	1.1335	0.0000	0.0000	
	Ιούλιος	0.00	1.0388	0.8625	0.0000	0.0000	0.0000	0.9104	0.6792	0.0000	0.0000	0.0000	1.1335	0.9979	0.0000	0.0000	
	Αύγουστος	0.00	0.8625	0.6863	0.0000	0.0000	0.0000	0.6792	0.4479	0.0000	0.0000	0.0000	0.9979	0.8623	0.0000	0.0000	
	Σεπτέμβριος	0.00	0.6863	0.5100	0.0000	0.0000	0.0000	0.4479	0.2167	0.0000	0.0000	0.0000	0.8623	0.7267	0.0000	0.0000	

Πίνακας 4.5.2.1

Εύρεση Τελικής Εισροής, Μηνιαίου Ελλείμματος και Υπερχειλίσης για κάθε Ετήσια Ζήτηση και Πιθανή Θέση Λιμνοδεξαμενής (Smax = 80 - aG = 10%)

Υδρολογικό Έτος	Μήνας	Μηνιαίος Όγκος Απορροής V (εκατ. m <sup>3</sup> /μήνα)	Εσ.Λιμνοδεξαμενή χωρητικότητας= 1.45 εκατ. m <sup>3</sup> (Θέση Γ)														
			Ετήσια Ζήτηση 1.41 εκατ. m <sup>3</sup>					Ετήσια Ζήτηση 1.85 εκατ. m <sup>3</sup>					Ετήσια Ζήτηση 1.08 εκατ. m <sup>3</sup>				
			Αρχική Εισροή	Τελική Εισροή	Μηνιαίο Έλεμμα	Υπερχειλίση	Αθροιστικό Έλεμμα	Αρχική Εισροή	Τελική Εισροή	Μηνιαίο Έλεμμα	Υπερχειλίση	Αθροιστικό Έλεμμα	Αρχική Εισροή	Τελική Εισροή	Μηνιαίο Έλεμμα	Υπερχειλίση	Αθροιστικό Έλεμμα
0	0	0	0	0	0	0	0	0	0	0	0	0	0	0	0		
1976 - 1977	Οκτώβριος	0.73	1.2421	1.1246	0.0000	0.0000	0.0000	0.9487	0.7946	0.0000	0.0000	0.0000	1.4500	1.3596	0.0000	0.0000	0.0000
	Νοέμβριος	1.84	1.4500	1.3325	0.0000	0.0691	0.0000	1.4500	1.2958	0.0000	0.0000	0.0000	1.4500	1.3596	0.0000	0.3042	0.0000
	Δεκέμβριος	1.58	1.4500	1.3717	0.0000	0.0102	0.0000	1.4500	1.3472	0.0000	0.0000	0.0000	1.4500	1.3897	0.0000	0.0373	0.0000
	Ιανουάριος	1.18	1.4500	1.3717	0.0000	0.0000	0.0000	1.4500	1.3472	0.0000	0.0000	0.0000	1.4500	1.3897	0.0000	0.0000	0.0000
	Φεβρουάριος	2.02	1.4500	1.3717	0.0000	0.4965	0.0000	1.4500	1.3472	0.0000	0.4721	0.0000	1.4500	1.3897	0.0000	0.5146	0.0000
	Μάρτιος	0.00	1.3717	1.2933	0.0000	0.0000	0.0000	1.3472	1.2444	0.0000	0.0000	0.0000	1.3897	1.3294	0.0000	0.0000	0.0000
	Απρίλιος	0.00	1.2933	1.1758	0.0000	0.0000	0.0000	1.2444	1.0903	0.0000	0.0000	0.0000	1.3294	1.2390	0.0000	0.0000	0.0000
	Μάιος	0.00	1.1758	1.0583	0.0000	0.0000	0.0000	1.0903	0.9361	0.0000	0.0000	0.0000	1.2390	1.1486	0.0000	0.0000	0.0000
	Ιούνιος	0.00	1.0583	0.8821	0.0000	0.0000	0.0000	0.9361	0.7049	0.0000	0.0000	0.0000	1.1486	1.0130	0.0000	0.0000	0.0000
	Ιούλιος	0.00	0.8821	0.7058	0.0000	0.0000	0.0000	0.7049	0.4736	0.0000	0.0000	0.0000	1.0130	0.8774	0.0000	0.0000	0.0000
	Αύγουστος	0.00	0.7058	0.5296	0.0000	0.0000	0.0000	0.4736	0.2424	0.0000	0.0000	0.0000	0.8774	0.7417	0.0000	0.0000	0.0000
	Σεπτέμβριος	0.00	0.5296	0.3533	0.0000	0.0000	0.0000	0.2424	0.0111	0.0000	0.0000	0.0000	0.7417	0.6061	0.0000	0.0000	0.0000
1977 - 1978	Οκτώβριος	0.00	0.3533	0.2358	0.0000	0.0000	0.0000	0.0111	0.0000	-0.1431	0.0000	-0.1431	0.6061	0.5157	0.0000	0.0000	0.0000
	Νοέμβριος	0.00	0.2358	0.1183	0.0000	0.0000	0.0000	0.0000	0.0000	-0.1542	0.0000	-0.2972	0.5157	0.4253	0.0000	0.0000	0.0000
	Δεκέμβριος	6.87	1.4500	1.3717	0.0000	4.0887	0.0000	1.4500	1.3472	0.0000	5.4203	0.0000	1.4500	1.3897	0.0000	4.3956	0.0000
	Ιανουάριος	2.06	1.4500	1.3717	0.0000	0.5302	0.0000	1.4500	1.3472	0.0000	0.5058	0.0000	1.4500	1.3897	0.0000	0.5483	0.0000
	Φεβρουάριος	2.97	1.4500	1.3717	0.0000	1.4403	0.0000	1.4500	1.3472	0.0000	1.4158	0.0000	1.4500	1.3897	0.0000	1.4583	0.0000
	Μάρτιος	0.70	1.4500	1.3717	0.0000	0.0000	0.0000	1.4500	1.3472	0.0000	0.0000	0.0000	1.4500	1.3897	0.0000	0.0000	0.0000
	Απρίλιος	0.54	1.4500	1.3325	0.0000	0.0000	0.0000	1.4500	1.2958	0.0000	0.0000	0.0000	1.4500	1.3596	0.0000	0.0000	0.0000
	Μάιος	0.00	1.3325	1.2150	0.0000	0.0000	0.0000	1.2958	1.1417	0.0000	0.0000	0.0000	1.3596	1.2692	0.0000	0.0000	0.0000
	Ιούνιος	0.00	1.2150	1.0388	0.0000	0.0000	0.0000	1.1417	0.9104	0.0000	0.0000	0.0000	1.2692	1.1335	0.0000	0.0000	0.0000
	Ιούλιος	0.00	1.0388	0.8625	0.0000	0.0000	0.0000	0.9104	0.6792	0.0000	0.0000	0.0000	1.1335	0.9979	0.0000	0.0000	0.0000
	Αύγουστος	0.00	0.8625	0.6863	0.0000	0.0000	0.0000	0.6792	0.4479	0.0000	0.0000	0.0000	0.9979	0.8623	0.0000	0.0000	0.0000
	Σεπτέμβριος	0.00	0.6863	0.5100	0.0000	0.0000	0.0000	0.4479	0.2167	0.0000	0.0000	0.0000	0.8623	0.7267	0.0000	0.0000	0.0000
1978 - 1979	Οκτώβριος	0.45	0.9607	0.8432	0.0000	0.0000	0.0000	0.6673	0.5132	0.0000	0.0000	0.0000	1.1773	1.0869	0.0000	0.0000	0.0000
	Νοέμβριος	2.69	1.4500	1.3325	0.0000	0.6320	0.0000	1.4500	1.2958	0.0000	0.3020	0.0000	1.4500	1.3596	0.0000	0.8757	0.0000
	Δεκέμβριος	2.38	1.4500	1.3717	0.0000	0.8150	0.0000	1.4500	1.3472	0.0000	0.7783	0.0000	1.4500	1.3897	0.0000	0.8421	0.0000
	Ιανουάριος	0.03	1.4012	1.3229	0.0000	0.0000	0.0000	1.3768	1.2740	0.0000	0.0000	0.0000	1.4193	1.3590	0.0000	0.0000	0.0000
	Φεβρουάριος	1.64	1.4500	1.3717	0.0000	0.0592	0.0000	1.4500	1.3472	0.0000	0.0103	0.0000	1.4500	1.3897	0.0000	0.0953	0.0000
	Μάρτιος	0.00	1.3717	1.2933	0.0000	0.0000	0.0000	1.3472	1.2444	0.0000	0.0000	0.0000	1.3897	1.3294	0.0000	0.0000	0.0000
	Απρίλιος	0.00	1.2933	1.1758	0.0000	0.0000	0.0000	1.2444	1.0903	0.0000	0.0000	0.0000	1.3294	1.2390	0.0000	0.0000	0.0000
	Μάιος	0.00	1.1758	1.0583	0.0000	0.0000	0.0000	1.0903	0.9361	0.0000	0.0000	0.0000	1.2390	1.1486	0.0000	0.0000	0.0000
	Ιούνιος	0.00	1.0583	0.8821	0.0000	0.0000	0.0000	0.9361	0.7049	0.0000	0.0000	0.0000	1.1486	1.0130	0.0000	0.0000	0.0000
	Ιούλιος	0.00	0.8821	0.7058	0.0000	0.0000	0.0000	0.7049	0.4736	0.0000	0.0000	0.0000	1.0130	0.8774	0.0000	0.0000	0.0000
	Αύγουστος	0.00	0.7058	0.5296	0.0000	0.0000	0.0000	0.4736	0.2424	0.0000	0.0000	0.0000	0.8774	0.7417	0.0000	0.0000	0.0000
	Σεπτέμβριος	0.00	0.5296	0.3533	0.0000	0.0000	0.0000	0.2424	0.0111	0.0000	0.0000	0.0000	0.7417	0.6061	0.0000	0.0000	0.0000
1979 - 1980	Οκτώβριος	0.00	0.3533	0.2358	0.0000	0.0000	0.0000	0.0111	0.0000	-0.1431	0.0000	-0.1431	0.6061	0.5157	0.0000	0.0000	0.0000
	Νοέμβριος	5.31	1.4500	1.3325	0.0000	2.6459	0.0000	1.4500	1.2958	0.0000	3.8600	0.0000	1.4500	1.3596	0.0000	2.9257	0.0000
	Δεκέμβριος	0.06	1.3938	1.3155	0.0000	0.0000	0.0000	1.3571	1.2544	0.0000	0.0000	0.0000	1.4209	1.3606	0.0000	0.0000	0.0000
	Ιανουάριος	2.47	1.4500	1.3717	0.0000	0.8880	0.0000	1.4500	1.3472	0.0000	0.8269	0.0000	1.4500	1.3897	0.0000	0.9331	0.0000
	Φεβρουάριος	0.55	1.4500	1.3717	0.0000	0.0000	0.0000	1.4500	1.3472	0.0000	0.0000	0.0000	1.4500	1.3897	0.0000	0.0000	0.0000
	Μάρτιος	2.39	1.4500	1.3717	0.0000	0.8614	0.0000	1.4500	1.3472	0.0000	0.8369	0.0000	1.4500	1.3897	0.0000	0.8794	0.0000
	Απρίλιος	0.00	1.3717	1.2542	0.0000	0.0000	0.0000	1.3472	1.1931	0.0000	0.0000	0.0000	1.3897	1.2993	0.0000	0.0000	0.0000
	Μάιος	0.00	1.2542	1.1367	0.0000	0.0000	0.0000	1.1931	1.0389	0.0000	0.0000	0.0000	1.2993	1.2089	0.0000	0.0000	0.0000
	Ιούνιος	0.00	1.1367	0.9604	0.0000	0.0000	0.0000	1.0389	0.8076	0.0000	0.0000	0.0000	1.2089	1.0733	0.0000	0.0000	0.0000
	Ιούλιος	0.00	0.9604	0.7842	0.0000	0.0000	0.0000	0.8076	0.5764	0.0000	0.0000	0.0000	1.0733	0.9376	0.0000	0.0000	0.0000
	Αύγουστος	0.00	0.7842	0.6079	0.0000	0.0000	0.0000	0.5764	0.3451	0.0000	0.0000	0.0000	0.9376	0.8020	0.0000	0.0000	0.0000
	Σεπτέμβριος	0.00	0.6079	0.4317	0.0000	0.0000	0.0000	0.3451	0.1139	0.0000	0.0000	0.0000	0.8020	0.6664	0.0000	0.0000	0.0000

Πίνακας 4.5.2.1

Εύρεση Τελικής Εισροής, Μηνιαίου Ελλείμματος και Υπερχειλίσης για κάθε Ετήσια Ζήτηση και Πιθανή Θέση Λιμνοδεξαμενής (Smax = 80 - aG = 10%)

Υδρολογικό Έτος	Μήνας	Μηνιαίος Όγκος Απορροής V (εκατ. m <sup>3</sup> /μήνα)	Εσ.Λιμνοδεξαμενή χωρητικότητας= 1.45 εκατ. m <sup>3</sup> (Θέση Γ)														
			Ετήσια Ζήτηση 1.41 εκατ. m <sup>3</sup>					Ετήσια Ζήτηση 1.85 εκατ. m <sup>3</sup>					Ετήσια Ζήτηση 1.08 εκατ. m <sup>3</sup>				
			Αρχική Εισροή	Τελική Εισροή	Μηνιαίο Έλεμμα	Υπερχειλίση	Αθροιστικό Έλεμμα	Αρχική Εισροή	Τελική Εισροή	Μηνιαίο Έλεμμα	Υπερχειλίση	Αθροιστικό Έλεμμα	Αρχική Εισροή	Τελική Εισροή	Μηνιαίο Έλεμμα	Υπερχειλίση	Αθροιστικό Έλεμμα
0	0	0	0	0	0	0	0	0	0	0	0	0	0	0			
1980 - 1981	Οκτώβριος	0.00	0.4317	0.3142	0.0000	0.0000	0.0000	0.1139	0.0000	-0.0403	0.0000	-0.0403	0.6664	0.5760	0.0000	0.0000	0.0000
	Νοέμβριος	0.00	0.3142	0.1967	0.0000	0.0000	0.0000	0.0000	0.0000	-0.1542	0.0000	-0.1944	0.5760	0.4856	0.0000	0.0000	0.0000
	Δεκέμβριος	3.83	1.4500	1.3717	0.0000	1.1251	0.0000	1.4500	1.3472	0.0000	2.3785	0.0000	1.4500	1.3897	0.0000	1.4140	0.0000
	Ιανουάριος	7.72	1.4500	1.3717	0.0000	6.1914	0.0000	1.4500	1.3472	0.0000	6.1670	0.0000	1.4500	1.3897	0.0000	6.2095	0.0000
	Φεβρουάριος	1.52	1.4500	1.3717	0.0000	0.0000	0.0000	1.4500	1.3472	0.0000	0.0000	0.0000	1.4500	1.3897	0.0000	0.0108	0.0000
	Μάρτιος	0.00	1.3717	1.2933	0.0000	0.0000	0.0000	1.3472	1.2444	0.0000	0.0000	0.0000	1.3897	1.3294	0.0000	0.0000	0.0000
	Απρίλιος	0.00	1.2933	1.1758	0.0000	0.0000	0.0000	1.2444	1.0903	0.0000	0.0000	0.0000	1.3294	1.2390	0.0000	0.0000	0.0000
	Μάιος	0.00	1.1758	1.0583	0.0000	0.0000	0.0000	1.0903	0.9361	0.0000	0.0000	0.0000	1.2390	1.1486	0.0000	0.0000	0.0000
	Ιούνιος	0.00	1.0583	0.8821	0.0000	0.0000	0.0000	0.9361	0.7049	0.0000	0.0000	0.0000	1.1486	1.0130	0.0000	0.0000	0.0000
	Ιούλιος	0.00	0.8821	0.7058	0.0000	0.0000	0.0000	0.7049	0.4736	0.0000	0.0000	0.0000	1.0130	0.8774	0.0000	0.0000	0.0000
	Αύγουστος	0.00	0.7058	0.5296	0.0000	0.0000	0.0000	0.4736	0.2424	0.0000	0.0000	0.0000	0.8774	0.7417	0.0000	0.0000	0.0000
	Σεπτέμβριος	0.00	0.5296	0.3533	0.0000	0.0000	0.0000	0.2424	0.0111	0.0000	0.0000	0.0000	0.7417	0.6061	0.0000	0.0000	0.0000
1981 - 1982	Οκτώβριος	0.00	0.3533	0.2358	0.0000	0.0000	0.0000	0.0111	0.0000	-0.1431	0.0000	-0.1431	0.6061	0.5157	0.0000	0.0000	0.0000
	Νοέμβριος	0.00	0.2358	0.1183	0.0000	0.0000	0.0000	0.0000	0.0000	-0.1542	0.0000	-0.2972	0.5157	0.4253	0.0000	0.0000	0.0000
	Δεκέμβριος	2.19	1.4500	1.3717	0.0000	0.0000	0.0000	1.4500	1.3472	0.0000	0.0000	0.0000	1.4500	1.3897	0.0000	0.0000	0.0000
	Ιανουάριος	0.79	1.4500	1.3717	0.0000	0.0000	0.0000	1.4500	1.3472	0.0000	0.0000	0.0000	1.4500	1.3897	0.0000	0.0000	0.0000
	Φεβρουάριος	4.72	1.4500	1.3717	0.0000	3.1896	0.0000	1.4500	1.3472	0.0000	3.1652	0.0000	1.4500	1.3897	0.0000	3.2077	0.0000
	Μάρτιος	3.96	1.4500	1.3717	0.0000	2.4274	0.0000	1.4500	1.3472	0.0000	2.4030	0.0000	1.4500	1.3897	0.0000	2.4455	0.0000
	Απρίλιος	1.56	1.4500	1.325	0.0000	0.0293	0.0000	1.4500	1.2958	0.0000	0.0048	0.0000	1.4500	1.3596	0.0000	0.0473	0.0000
	Μάιος	0.00	1.325	1.2150	0.0000	0.0000	0.0000	1.2958	1.1417	0.0000	0.0000	0.0000	1.3596	1.2692	0.0000	0.0000	0.0000
	Ιούνιος	0.00	1.2150	1.0388	0.0000	0.0000	0.0000	1.1417	0.9104	0.0000	0.0000	0.0000	1.2692	1.1335	0.0000	0.0000	0.0000
	Ιούλιος	0.00	1.0388	0.8625	0.0000	0.0000	0.0000	0.9104	0.6792	0.0000	0.0000	0.0000	1.1335	0.9979	0.0000	0.0000	0.0000
	Αύγουστος	0.00	0.8625	0.6863	0.0000	0.0000	0.0000	0.6792	0.4479	0.0000	0.0000	0.0000	0.9979	0.8623	0.0000	0.0000	0.0000
	Σεπτέμβριος	0.00	0.6863	0.5100	0.0000	0.0000	0.0000	0.4479	0.2167	0.0000	0.0000	0.0000	0.8623	0.7267	0.0000	0.0000	0.0000
1982 - 1983	Οκτώβριος	0.00	0.5100	0.3925	0.0000	0.0000	0.0000	0.2167	0.0625	0.0000	0.0000	0.0000	0.7267	0.6363	0.0000	0.0000	0.0000
	Νοέμβριος	0.00	0.3925	0.2750	0.0000	0.0000	0.0000	0.0625	0.0000	-0.0917	0.0000	-0.0917	0.6363	0.5458	0.0000	0.0000	0.0000
	Δεκέμβριος	0.44	0.7148	0.6365	0.0000	0.0000	0.0000	0.4398	0.3371	0.0000	0.0000	0.0000	0.9857	0.9254	0.0000	0.0000	0.0000
	Ιανουάριος	0.00	0.6365	0.5582	0.0000	0.0000	0.0000	0.3371	0.2343	0.0000	0.0000	0.0000	0.9254	0.8651	0.0000	0.0000	0.0000
	Φεβρουάριος	4.64	1.4500	1.3717	0.0000	2.2962	0.0000	1.4500	1.3472	0.0000	1.9723	0.0000	1.4500	1.3897	0.0000	2.6031	0.0000
	Μάρτιος	1.93	1.4500	1.3717	0.0000	0.4000	0.0000	1.4500	1.3472	0.0000	0.3755	0.0000	1.4500	1.3897	0.0000	0.4180	0.0000
	Απρίλιος	0.00	1.3717	1.2542	0.0000	0.0000	0.0000	1.3472	1.1931	0.0000	0.0000	0.0000	1.3897	1.2993	0.0000	0.0000	0.0000
	Μάιος	0.00	1.2542	1.1367	0.0000	0.0000	0.0000	1.1931	1.0389	0.0000	0.0000	0.0000	1.2993	1.2089	0.0000	0.0000	0.0000
	Ιούνιος	0.00	1.1367	0.9604	0.0000	0.0000	0.0000	1.0389	0.8076	0.0000	0.0000	0.0000	1.2089	1.0733	0.0000	0.0000	0.0000
	Ιούλιος	0.00	0.9604	0.7842	0.0000	0.0000	0.0000	0.8076	0.5764	0.0000	0.0000	0.0000	1.0733	0.9376	0.0000	0.0000	0.0000
	Αύγουστος	0.00	0.7842	0.6079	0.0000	0.0000	0.0000	0.5764	0.3451	0.0000	0.0000	0.0000	0.9376	0.8020	0.0000	0.0000	0.0000
	Σεπτέμβριος	0.00	0.6079	0.4317	0.0000	0.0000	0.0000	0.3451	0.1139	0.0000	0.0000	0.0000	0.8020	0.6664	0.0000	0.0000	0.0000
1983 - 1984	Οκτώβριος	0.00	0.4317	0.3142	0.0000	0.0000	0.0000	0.1139	0.0000	-0.0403	0.0000	-0.0403	0.6664	0.5760	0.0000	0.0000	0.0000
	Νοέμβριος	0.00	0.3142	0.1967	0.0000	0.0000	0.0000	0.0000	0.0000	-0.1542	0.0000	-0.1944	0.5760	0.4856	0.0000	0.0000	0.0000
	Δεκέμβριος	2.98	1.4500	1.3717	0.0000	0.2723	0.0000	1.4500	1.3472	0.0000	1.5257	0.0000	1.4500	1.3897	0.0000	0.5612	0.0000
	Ιανουάριος	1.19	1.4500	1.3717	0.0000	0.0000	0.0000	1.4500	1.3472	0.0000	0.0000	0.0000	1.4500	1.3897	0.0000	0.0000	0.0000
	Φεβρουάριος	1.39	1.4500	1.3717	0.0000	0.0000	0.0000	1.4500	1.3472	0.0000	0.0000	0.0000	1.4500	1.3897	0.0000	0.0000	0.0000
	Μάρτιος	2.92	1.4500	1.3717	0.0000	1.3901	0.0000	1.4500	1.3472	0.0000	1.3657	0.0000	1.4500	1.3897	0.0000	1.4082	0.0000
	Απρίλιος	3.86	1.4500	1.3325	0.0000	2.3345	0.0000	1.4500	1.2958	0.0000	2.3100	0.0000	1.4500	1.3596	0.0000	2.3525	0.0000
	Μάιος	0.00	1.3325	1.2150	0.0000	0.0000	0.0000	1.2958	1.1417	0.0000	0.0000	0.0000	1.3596	1.2692	0.0000	0.0000	0.0000
	Ιούνιος	0.00	1.2150	1.0388	0.0000	0.0000	0.0000	1.1417	0.9104	0.0000	0.0000	0.0000	1.2692	1.1335	0.0000	0.0000	0.0000
	Ιούλιος	0.00	1.0388	0.8625	0.0000	0.0000	0.0000	0.9104	0.6792	0.0000	0.0000	0.0000	1.1335	0.9979	0.0000	0.0000	0.0000
	Αύγουστος	0.00	0.8625	0.6863	0.0000	0.0000	0.0000	0.6792	0.4479	0.0000	0.0000	0.0000	0.9979	0.8623	0.0000	0.0000	0.0000
	Σεπτέμβριος	0.00	0.6863	0.5100	0.0000	0.0000	0.0000	0.4479	0.2167	0.0000	0.0000	0.0000	0.8623	0.7267	0.0000	0.0000	0.0000

Πίνακας 4.5.2.1

Εύρεση Τελικής Εισροής, Μηνιαίου Ελλείμματος και Υπερχειλίσης για κάθε Ετήσια Ζήτηση και Πιθανή Θέση Λιμνοδεξαμενής (Smax = 80 - aG = 10%)

Υδρολογικό Έτος	Μήνας	Μηνιαίος Όγκος Απορροής V (εκατ. m <sup>3</sup> /μήνα)	Εσ.Λιμνοδεξαμενή χωρητικότητας= 1.45 εκατ. m <sup>3</sup> (Θέση Γ)														
			Ετήσια Ζήτηση 1.41 εκατ. m <sup>3</sup>					Ετήσια Ζήτηση 1.85 εκατ. m <sup>3</sup>					Ετήσια Ζήτηση 1.08 εκατ. m <sup>3</sup>				
			Αρχική Εισροή	Τελική Εισροή	Μηνιαίο Έλεμμα	Υπερχειλίση	Αθροιστικό Έλεμμα	Αρχική Εισροή	Τελική Εισροή	Μηνιαίο Έλεμμα	Υπερχειλίση	Αθροιστικό Έλεμμα	Αρχική Εισροή	Τελική Εισροή	Μηνιαίο Έλεμμα	Υπερχειλίση	Αθροιστικό Έλεμμα
0	0	0	0	0	0	0	0	0	0	0	0	0	0	0			
1984 - 1985	Οκτώβριος	0.00	0.5100	0.3925	0.0000	0.0000	0.0000	0.2167	0.0625	0.0000	0.0000	0.0000	0.7267	0.6363	0.0000	0.0000	0.0000
	Νοέμβριος	0.00	0.3925	0.2750	0.0000	0.0000	0.0000	0.0625	0.0000	-0.0917	0.0000	-0.0917	0.6363	0.5458	0.0000	0.0000	0.0000
	Δεκέμβριος	1.67	1.4500	1.3717	0.0000	0.0000	0.0000	1.4500	1.3472	0.0000	0.0000	0.0000	1.4500	1.3897	0.0000	0.0000	0.0000
	Ιανουάριος	5.76	1.4500	1.3717	0.0000	4.2356	0.0000	1.4500	1.3472	0.0000	4.2111	0.0000	1.4500	1.3897	0.0000	4.2536	0.0000
	Φεβρουάριος	1.37	1.4500	1.3717	0.0000	0.0000	0.0000	1.4500	1.3472	0.0000	0.0000	0.0000	1.4500	1.3897	0.0000	0.0000	0.0000
	Μάρτιος	3.68	1.4500	1.3717	0.0000	2.1556	0.0000	1.4500	1.3472	0.0000	2.1311	0.0000	1.4500	1.3897	0.0000	2.1736	0.0000
	Απρίλιος	0.00	1.3717	1.2542	0.0000	0.0000	0.0000	1.3472	1.1931	0.0000	0.0000	0.0000	1.3897	1.2993	0.0000	0.0000	0.0000
	Μάιος	0.00	1.2542	1.1367	0.0000	0.0000	0.0000	1.1931	1.0389	0.0000	0.0000	0.0000	1.2993	1.2089	0.0000	0.0000	0.0000
	Ιούνιος	0.00	1.1367	0.9604	0.0000	0.0000	0.0000	1.0389	0.8076	0.0000	0.0000	0.0000	1.2089	1.0733	0.0000	0.0000	0.0000
	Ιούλιος	0.00	0.9604	0.7842	0.0000	0.0000	0.0000	0.8076	0.5764	0.0000	0.0000	0.0000	1.0733	0.9376	0.0000	0.0000	0.0000
	Αύγουστος	0.00	0.7842	0.6079	0.0000	0.0000	0.0000	0.5764	0.3451	0.0000	0.0000	0.0000	0.9376	0.8020	0.0000	0.0000	0.0000
	Σεπτέμβριος	0.00	0.6079	0.4317	0.0000	0.0000	0.0000	0.3451	0.1139	0.0000	0.0000	0.0000	0.8020	0.6664	0.0000	0.0000	0.0000
1985 - 1986	Οκτώβριος	0.00	0.4317	0.3142	0.0000	0.0000	0.0000	0.1139	0.0000	-0.0403	0.0000	-0.0403	0.6664	0.5760	0.0000	0.0000	0.0000
	Νοέμβριος	0.00	0.3142	0.1967	0.0000	0.0000	0.0000	0.0000	0.0000	-0.1542	0.0000	-0.1542	0.5760	0.4856	0.0000	0.0000	0.0000
	Δεκέμβριος	0.00	0.1967	0.1183	0.0000	0.0000	0.0000	0.0000	0.0000	-0.1028	0.0000	-0.2972	0.4856	0.4253	0.0000	0.0000	0.0000
	Ιανουάριος	1.61	1.4500	1.3717	0.0000	0.0000	0.0000	1.4500	1.3472	0.0000	0.0000	0.0000	1.4500	1.3897	0.0000	0.0000	0.0000
	Φεβρουάριος	2.43	1.4500	1.3717	0.0000	0.9040	0.0000	1.4500	1.3472	0.0000	0.8796	0.0000	1.4500	1.3897	0.0000	0.9221	0.0000
	Μάρτιος	0.00	1.3717	1.2933	0.0000	0.0000	0.0000	1.3472	1.2444	0.0000	0.0000	0.0000	1.3897	1.3294	0.0000	0.0000	0.0000
	Απρίλιος	0.00	1.2933	1.1758	0.0000	0.0000	0.0000	1.2444	1.0903	0.0000	0.0000	0.0000	1.3294	1.2390	0.0000	0.0000	0.0000
	Μάιος	0.00	1.1758	1.0583	0.0000	0.0000	0.0000	1.0903	0.9361	0.0000	0.0000	0.0000	1.2390	1.1486	0.0000	0.0000	0.0000
	Ιούνιος	0.00	1.0583	0.8821	0.0000	0.0000	0.0000	0.9361	0.7049	0.0000	0.0000	0.0000	1.1486	1.0130	0.0000	0.0000	0.0000
	Ιούλιος	0.00	0.8821	0.7058	0.0000	0.0000	0.0000	0.7049	0.4736	0.0000	0.0000	0.0000	1.0130	0.8774	0.0000	0.0000	0.0000
	Αύγουστος	0.00	0.7058	0.5296	0.0000	0.0000	0.0000	0.4736	0.2424	0.0000	0.0000	0.0000	0.8774	0.7417	0.0000	0.0000	0.0000
	Σεπτέμβριος	0.00	0.5296	0.3533	0.0000	0.0000	0.0000	0.2424	0.0111	0.0000	0.0000	0.0000	0.7417	0.6061	0.0000	0.0000	0.0000
1986 - 1987	Οκτώβριος	0.00	0.3533	0.2358	0.0000	0.0000	0.0000	0.0111	0.0000	-0.1431	0.0000	-0.1431	0.6061	0.5157	0.0000	0.0000	0.0000
	Νοέμβριος	0.00	0.2358	0.1183	0.0000	0.0000	0.0000	0.0000	0.0000	-0.1542	0.0000	-0.2972	0.5157	0.4253	0.0000	0.0000	0.0000
	Δεκέμβριος	0.00	0.1183	0.0400	0.0000	0.0000	0.0000	0.0000	0.0000	-0.1028	0.0000	-0.4000	0.4253	0.3650	0.0000	0.0000	0.0000
	Ιανουάριος	0.00	0.0400	0.0000	-0.0383	0.0000	-0.0383	0.0000	0.0000	-0.1028	0.0000	-0.5028	0.3650	0.3047	0.0000	0.0000	0.0000
	Φεβρουάριος	0.00	0.0000	0.0000	-0.0783	0.0000	-0.1167	0.0000	0.0000	-0.1028	0.0000	-0.6056	0.3047	0.2444	0.0000	0.0000	0.0000
	Μάρτιος	1.01	1.0108	0.9324	0.0000	0.0000	0.0000	1.0108	0.9080	0.0000	0.0000	0.0000	1.2552	1.1949	0.0000	0.0000	0.0000
	Απρίλιος	1.90	1.4500	1.3325	0.0000	0.0000	0.0000	1.4500	1.2958	0.0000	0.0000	0.0000	1.4500	1.3596	0.0000	0.1950	0.0000
	Μάιος	0.00	1.3325	1.2150	0.0000	0.0000	0.0000	1.2958	1.1417	0.0000	0.0000	0.0000	1.3596	1.2692	0.0000	0.0000	0.0000
	Ιούνιος	0.00	1.2150	1.0388	0.0000	0.0000	0.0000	1.1417	0.9104	0.0000	0.0000	0.0000	1.2692	1.1335	0.0000	0.0000	0.0000
	Ιούλιος	0.00	1.0388	0.8625	0.0000	0.0000	0.0000	0.9104	0.6792	0.0000	0.0000	0.0000	1.1335	0.9979	0.0000	0.0000	0.0000
	Αύγουστος	0.00	0.8625	0.6863	0.0000	0.0000	0.0000	0.6792	0.4479	0.0000	0.0000	0.0000	0.9979	0.8623	0.0000	0.0000	0.0000
	Σεπτέμβριος	0.00	0.6863	0.5100	0.0000	0.0000	0.0000	0.4479	0.2167	0.0000	0.0000	0.0000	0.8623	0.7267	0.0000	0.0000	0.0000
1987 - 1988	Οκτώβριος	0.00	0.5100	0.3925	0.0000	0.0000	0.0000	0.2167	0.0625	0.0000	0.0000	0.0000	0.7267	0.6363	0.0000	0.0000	0.0000
	Νοέμβριος	0.00	0.3925	0.2750	0.0000	0.0000	0.0000	0.0625	0.0000	-0.0917	0.0000	-0.0917	0.6363	0.5458	0.0000	0.0000	0.0000
	Δεκέμβριος	0.04	0.3117	0.2333	0.0000	0.0000	0.0000	0.0367	0.0000	-0.0661	0.0000	-0.1578	0.5458	0.5222	0.0000	0.0000	0.0000
	Ιανουάριος	0.00	0.2333	0.1550	0.0000	0.0000	0.0000	0.0000	0.0000	-0.1028	0.0000	-0.2606	0.5222	0.4619	0.0000	0.0000	0.0000
	Φεβρουάριος	4.30	1.4500	1.3717	0.0000	1.5585	0.0000	1.4500	1.3472	0.0000	2.8535	0.0000	1.4500	1.3897	0.0000	1.8654	0.0000
	Μάρτιος	4.10	1.4500	1.3717	0.0000	2.5723	0.0000	1.4500	1.3472	0.0000	2.5479	0.0000	1.4500	1.3897	0.0000	2.5904	0.0000
	Απρίλιος	0.00	1.3717	1.2542	0.0000	0.0000	0.0000	1.3472	1.1931	0.0000	0.0000	0.0000	1.3897	1.2993	0.0000	0.0000	0.0000
	Μάιος	0.00	1.2542	1.1367	0.0000	0.0000	0.0000	1.1931	1.0389	0.0000	0.0000	0.0000	1.2993	1.2089	0.0000	0.0000	0.0000
	Ιούνιος	0.00	1.1367	0.9604	0.0000	0.0000	0.0000	1.0389	0.8076	0.0000	0.0000	0.0000	1.2089	1.0733	0.0000	0.0000	0.0000
	Ιούλιος	0.00	0.9604	0.7842	0.0000	0.0000	0.0000	0.8076	0.5764	0.0000	0.0000	0.0000	1.0733	0.9376	0.0000	0.0000	0.0000
	Αύγουστος	0.00	0.7842	0.6079	0.0000	0.0000	0.0000	0.5764	0.3451	0.0000	0.0000	0.0000	0.9376	0.8020	0.0000	0.0000	0.0000
	Σεπτέμβριος	0.00	0.6079	0.4317	0.0000	0.0000	0.0000	0.3451	0.1139	0.0000	0.0000	0.0000	0.8020	0.6664	0.0000	0.0000	0.0000

Πίνακας 4.5.2.1

Εύρεση Τελικής Εισροής, Μηνιαίου Ελλείμματος και Υπερχειλίσης για κάθε Ετήσια Ζήτηση και Πιθανή Θέση Λιμνοδεξαμενής (Smax = 80 - aG = 10%)

Υδρολογικό Έτος	Μήνας	Μηνιαίος Όγκος Απορροής V (εκατ. m <sup>3</sup> /μήνα)	Εσ.Λιμνοδεξαμενή χωρητικότητας= 1.45 εκατ.m <sup>3</sup> (Θέση Γ)														
			Ετήσια Ζήτηση 1.41 εκατ.m <sup>3</sup>					Ετήσια Ζήτηση 1.85 εκατ.m <sup>3</sup>					Ετήσια Ζήτηση 1.08 εκατ.m <sup>3</sup>				
			Αρχική Εισροή	Τελική Εισροή	Μηνιαίο Έλεμμα	Υπερχειλίση	Αθροιστικό Έλεμμα	Αρχική Εισροή	Τελική Εισροή	Μηνιαίο Έλεμμα	Υπερχειλίση	Αθροιστικό Έλεμμα	Αρχική Εισροή	Τελική Εισροή	Μηνιαίο Έλεμμα	Υπερχειλίση	Αθροιστικό Έλεμμα
			0	0	0	0	0	0	0	0	0	0	0	0	0	0	
1988 - 1989	Οκτώβριος	0.00	0.4317	0.3142	0.0000	0.0000	0.0000	0.1139	0.0000	-0.0403	0.0000	-0.0403	0.6664	0.5760	0.0000	0.0000	0.0000
	Νοέμβριος	0.00	0.3142	0.1967	0.0000	0.0000	0.0000	0.0000	0.0000	-0.1542	0.0000	-0.1944	0.5760	0.4856	0.0000	0.0000	0.0000
	Δεκέμβριος	5.21	1.4500	1.3717	0.0000	2.5052	0.0000	1.4500	1.3472	0.0000	3.7585	0.0000	1.4500	1.3897	0.0000	2.7941	0.0000
	Ιανουάριος	0.00	1.3717	1.2933	0.0000	0.0000	0.0000	1.3472	1.2444	0.0000	0.0000	0.0000	1.3897	1.3294	0.0000	0.0000	0.0000
	Φεβρουάριος	0.00	1.2933	1.2150	0.0000	0.0000	0.0000	1.2444	1.1417	0.0000	0.0000	0.0000	1.3294	1.2692	0.0000	0.0000	0.0000
	Μάρτιος	0.00	1.2150	1.1367	0.0000	0.0000	0.0000	1.1417	1.0389	0.0000	0.0000	0.0000	1.2692	1.2089	0.0000	0.0000	0.0000
	Απρίλιος	0.00	1.1367	1.0192	0.0000	0.0000	0.0000	1.0389	0.8847	0.0000	0.0000	0.0000	1.2089	1.1185	0.0000	0.0000	0.0000
	Μάιος	0.00	1.0192	0.9017	0.0000	0.0000	0.0000	0.8847	0.7306	0.0000	0.0000	0.0000	1.1185	1.0281	0.0000	0.0000	0.0000
	Ιούνιος	0.00	0.9017	0.7254	0.0000	0.0000	0.0000	0.7306	0.4993	0.0000	0.0000	0.0000	1.0281	0.8924	0.0000	0.0000	0.0000
	Ιούλιος	0.00	0.7254	0.5492	0.0000	0.0000	0.0000	0.4993	0.2681	0.0000	0.0000	0.0000	0.8924	0.7568	0.0000	0.0000	0.0000
	Αύγουστος	0.00	0.5492	0.3729	0.0000	0.0000	0.0000	0.2681	0.0368	0.0000	0.0000	0.0000	0.7568	0.6212	0.0000	0.0000	0.0000
	Σεπτέμβριος	0.00	0.3729	0.1967	0.0000	0.0000	0.0000	0.0368	0.0000	-0.1944	0.0000	-0.1944	0.6212	0.4856	0.0000	0.0000	0.0000
1989 - 1990	Οκτώβριος	0.00	0.1967	0.0792	0.0000	0.0000	0.0000	0.0000	0.0000	-0.1542	0.0000	-0.3486	0.4856	0.3951	0.0000	0.0000	0.0000
	Νοέμβριος	0.00	0.0792	0.0000	-0.0383	0.0000	-0.0383	0.0000	0.0000	-0.1542	0.0000	-0.5028	0.3951	0.3047	0.0000	0.0000	0.0000
	Δεκέμβριος	0.00	0.0000	0.0000	-0.0783	0.0000	-0.1167	0.0000	0.0000	-0.1028	0.0000	-0.6056	0.3047	0.2444	0.0000	0.0000	0.0000
	Ιανουάριος	0.00	0.0000	0.0000	-0.0783	0.0000	-0.1950	0.0000	0.0000	-0.1028	0.0000	-0.7083	0.2444	0.1842	0.0000	0.0000	0.0000
	Φεβρουάριος	0.00	0.0000	0.0000	-0.0783	0.0000	-0.2733	0.0000	0.0000	-0.1028	0.0000	-0.8111	0.1842	0.1239	0.0000	0.0000	0.0000
	Μάρτιος	0.00	0.0000	0.0000	-0.0783	0.0000	-0.3517	0.0000	0.0000	-0.1028	0.0000	-0.9139	0.1239	0.0636	0.0000	0.0000	0.0000
	Απρίλιος	0.00	0.0000	0.0000	-0.1175	0.0000	-0.4692	0.0000	0.0000	-0.1542	0.0000	-1.0681	0.0636	0.0000	-0.0268	0.0000	-0.0268
	Μάιος	0.00	0.0000	0.0000	-0.1175	0.0000	-0.5867	0.0000	0.0000	-0.1542	0.0000	-1.2222	0.0000	0.0000	-0.0904	0.0000	-0.1172
	Ιούνιος	0.00	0.0000	0.0000	-0.1763	0.0000	-0.7629	0.0000	0.0000	-0.2313	0.0000	-1.4535	0.0000	0.0000	-0.1356	0.0000	-0.2528
	Ιούλιος	0.00	0.0000	0.0000	-0.1763	0.0000	-0.9392	0.0000	0.0000	-0.2313	0.0000	-1.6847	0.0000	0.0000	-0.1356	0.0000	-0.3885
	Αύγουστος	0.00	0.0000	0.0000	-0.1763	0.0000	-1.1154	0.0000	0.0000	-0.2313	0.0000	-1.9160	0.0000	0.0000	-0.1356	0.0000	-0.5241
	Σεπτέμβριος	0.00	0.0000	0.0000	-0.1763	0.0000	-1.2917	0.0000	0.0000	-0.2313	0.0000	-2.1472	0.0000	0.0000	-0.1356	0.0000	-0.6597
1990 - 1991	Οκτώβριος	0.00	0.0000	0.0000	-0.1175	0.0000	-1.4092	0.0000	0.0000	-0.1542	0.0000	-2.3014	0.0000	0.0000	-0.0904	0.0000	-0.7501
	Νοέμβριος	0.00	0.0000	0.0000	-0.1175	0.0000	-1.5267	0.0000	0.0000	-0.1542	0.0000	-2.4556	0.0000	0.0000	-0.0904	0.0000	-0.8406
	Δεκέμβριος	0.00	0.0000	0.0000	-0.0783	0.0000	-1.6050	0.0000	0.0000	-0.1028	0.0000	-2.5583	0.0000	0.0000	-0.0603	0.0000	-0.9008
	Ιανουάριος	0.00	0.0000	0.0000	-0.0783	0.0000	-1.6833	0.0000	0.0000	-0.1028	0.0000	-2.6611	0.0000	0.0000	-0.0603	0.0000	-0.9611
	Φεβρουάριος	2.33	1.4500	1.3717	0.0000	0.0000	0.0000	1.4500	1.3472	0.0000	0.0000	1.4500	1.3897	0.0000	0.0000	0.0000	
	Μάρτιος	2.31	1.4500	1.3717	0.0000	0.7773	0.0000	1.4500	1.3472	0.0000	0.7529	0.0000	1.4500	1.3897	0.0000	0.7954	0.0000
	Απρίλιος	1.75	1.4500	1.3325	0.0000	0.2234	0.0000	1.4500	1.2958	0.0000	0.1990	0.0000	1.4500	1.3596	0.0000	0.2415	0.0000
	Μάιος	0.00	1.3325	1.2150	0.0000	0.0000	0.0000	1.2958	1.1417	0.0000	0.0000	0.0000	1.3596	1.2692	0.0000	0.0000	0.0000
	Ιούνιος	0.00	1.2150	1.0388	0.0000	0.0000	0.0000	1.1417	0.9104	0.0000	0.0000	0.0000	1.2692	1.1335	0.0000	0.0000	0.0000
	Ιούλιος	0.00	1.0388	0.8625	0.0000	0.0000	0.0000	0.9104	0.6792	0.0000	0.0000	0.0000	1.1335	0.9979	0.0000	0.0000	0.0000
	Αύγουστος	0.00	0.8625	0.6863	0.0000	0.0000	0.0000	0.6792	0.4479	0.0000	0.0000	0.0000	0.9979	0.8623	0.0000	0.0000	0.0000
	Σεπτέμβριος	0.00	0.6863	0.5100	0.0000	0.0000	0.0000	0.4479	0.2167	0.0000	0.0000	0.0000	0.8623	0.7267	0.0000	0.0000	0.0000
1991 - 1992	Οκτώβριος	0.00	0.5100	0.3925	0.0000	0.0000	0.0000	0.2167	0.0625	0.0000	0.0000	0.0000	0.7267	0.6363	0.0000	0.0000	0.0000
	Νοέμβριος	0.00	0.3925	0.2750	0.0000	0.0000	0.0000	0.0625	0.0000	-0.0917	0.0000	-0.0917	0.6363	0.5458	0.0000	0.0000	0.0000
	Δεκέμβριος	5.13	1.4500	1.3717	0.0000	2.5027	0.0000	1.4500	1.3472	0.0000	3.6777	0.0000	1.4500	1.3897	0.0000	2.7736	0.0000
	Ιανουάριος	0.04	1.4123	1.3340	0.0000	0.0000	0.0000	1.3878	1.2851	0.0000	0.0000	0.0000	1.4303	1.3701	0.0000	0.0000	0.0000
	Φεβρουάριος	1.77	1.4500	1.3717	0.0000	0.2003	0.0000	1.4500	1.3472	0.0000	0.1514	0.0000	1.4500	1.3897	0.0000	0.2364	0.0000
	Μάρτιος	1.58	1.4500	1.3717	0.0000	0.0541	0.0000	1.4500	1.3472	0.0000	0.0297	0.0000	1.4500	1.3897	0.0000	0.0722	0.0000
	Απρίλιος	0.00	1.3717	1.2542	0.0000	0.0000	0.0000	1.3472	1.1931	0.0000	0.0000	0.0000	1.3897	1.2993	0.0000	0.0000	0.0000
	Μάιος	0.00	1.2542	1.1367	0.0000	0.0000	0.0000	1.1931	1.0389	0.0000	0.0000	0.0000	1.2993	1.2089	0.0000	0.0000	0.0000
	Ιούνιος	0.00	1.1367	0.9604	0.0000	0.0000	0.0000	1.0389	0.8076	0.0000	0.0000	0.0000	1.2089	1.0733	0.0000	0.0000	0.0000
	Ιούλιος	0.00	0.9604	0.7842	0.0000	0.0000	0.0000	0.8076	0.5764	0.0000	0.0000	0.0000	1.0733	0.9376	0.0000	0.0000	0.0000
	Αύγουστος	0.00	0.7842	0.6079	0.0000	0.0000	0.0000	0.5764	0.3451	0.0000	0.0000	0.0000	0.9376	0.8020	0.0000	0.0000	0.0000
	Σεπτέμβριος	0.00	0.6079	0.4317	0.0000	0.0000	0.0000	0.3451	0.1139	0.0000	0.0000	0.0000	0.8020	0.6664	0.0000	0.0000	0.0000

Πίνακας 4.5.2.1

Εύρεση Τελικής Εισροής, Μηνιαίου Ελλείμματος και Υπερχειλίσης για κάθε Ετήσια Ζήτηση και Πιθανή Θέση Λιμνοδεξαμενής (Smax = 80 - aG = 10%)

Υδρολογικό Έτος	Μήνας	Μηνιαίος Όγκος Απορροής V (εκατ. m <sup>3</sup> /μήνα)	Εσ.Λιμνοδεξαμενή χωρητικότητας= 1.45 εκατ.m <sup>3</sup> (Θέση Γ)														
			Ετήσια Ζήτηση 1.41 εκατ.m <sup>3</sup>					Ετήσια Ζήτηση 1.85 εκατ.m <sup>3</sup>					Ετήσια Ζήτηση 1.08 εκατ.m <sup>3</sup>				
			Αρχική Εισροή	Τελική Εισροή	Μηνιαίο Έλεμμα	Υπερχειλίση	Αθροιστικό Έλεμμα	Αρχική Εισροή	Τελική Εισροή	Μηνιαίο Έλεμμα	Υπερχειλίση	Αθροιστικό Έλεμμα	Αρχική Εισροή	Τελική Εισροή	Μηνιαίο Έλεμμα	Υπερχειλίση	Αθροιστικό Έλεμμα
0	0	0	0	0	0	0	0	0	0	0	0	0	0	0			
1992 - 1993	Οκτώβριος	0.00	0.4317	0.3142	0.0000	0.0000	0.0000	0.1139	0.0000	-0.0403	0.0000	-0.0403	0.6664	0.5760	0.0000	0.0000	0.0000
	Νοέμβριος	0.00	0.3142	0.1967	0.0000	0.0000	0.0000	0.0000	0.0000	-0.1542	0.0000	-0.1944	0.5760	0.4856	0.0000	0.0000	0.0000
	Δεκέμβριος	0.00	0.1967	0.1183	0.0000	0.0000	0.0000	0.0000	0.0000	-0.1028	0.0000	-0.2972	0.4856	0.4253	0.0000	0.0000	0.0000
	Ιανουάριος	0.00	0.1183	0.0400	0.0000	0.0000	0.0000	0.0000	0.0000	-0.1028	0.0000	-0.4000	0.4253	0.3650	0.0000	0.0000	0.0000
	Φεβρουάριος	4.08	1.4500	1.3717	0.0000	1.2214	0.0000	1.4500	1.3472	0.0000	2.6314	0.0000	1.4500	1.3897	0.0000	1.5464	0.0000
	Μάρτιος	0.00	1.3717	1.2933	0.0000	0.0000	0.0000	1.3472	1.2444	0.0000	0.0000	0.0000	1.3897	1.3294	0.0000	0.0000	0.0000
	Απρίλιος	0.00	1.2933	1.1758	0.0000	0.0000	0.0000	1.2444	1.0903	0.0000	0.0000	0.0000	1.3294	1.2390	0.0000	0.0000	0.0000
	Μάιος	0.00	1.1758	1.0583	0.0000	0.0000	0.0000	1.0903	0.9361	0.0000	0.0000	0.0000	1.2390	1.1486	0.0000	0.0000	0.0000
	Ιούνιος	0.00	1.0583	0.8821	0.0000	0.0000	0.0000	0.9361	0.7049	0.0000	0.0000	0.0000	1.1486	1.0130	0.0000	0.0000	0.0000
	Ιούλιος	0.00	0.8821	0.7058	0.0000	0.0000	0.0000	0.7049	0.4736	0.0000	0.0000	0.0000	1.0130	0.8774	0.0000	0.0000	0.0000
	Αύγουστος	0.00	0.7058	0.5296	0.0000	0.0000	0.0000	0.4736	0.2424	0.0000	0.0000	0.0000	0.8774	0.7417	0.0000	0.0000	0.0000
	Σεπτέμβριος	0.00	0.5296	0.3533	0.0000	0.0000	0.0000	0.2424	0.0111	0.0000	0.0000	0.0000	0.7417	0.6061	0.0000	0.0000	0.0000
1993 - 1994	Οκτώβριος	0.00	0.3533	0.2358	0.0000	0.0000	0.0000	0.0111	0.0000	-0.1431	0.0000	-0.1431	0.6061	0.5157	0.0000	0.0000	0.0000
	Νοέμβριος	5.00	1.4500	1.3325	0.0000	2.3328	0.0000	1.4500	1.2958	0.0000	3.5469	0.0000	1.4500	1.3596	0.0000	2.6126	0.0000
	Δεκέμβριος	0.06	1.3970	1.3187	0.0000	0.0000	0.0000	1.3604	1.2576	0.0000	0.0000	0.0000	1.4241	1.3638	0.0000	0.0000	0.0000
	Ιανουάριος	3.85	1.4500	1.3717	0.0000	2.2734	0.0000	1.4500	1.3472	0.0000	2.2123	0.0000	1.4500	1.3897	0.0000	2.3185	0.0000
	Φεβρουάριος	1.71	1.4500	1.3717	0.0000	0.1801	0.0000	1.4500	1.3472	0.0000	0.1556	0.0000	1.4500	1.3897	0.0000	0.1981	0.0000
	Μάρτιος	0.34	1.4500	1.3717	0.0000	0.0000	0.0000	1.4500	1.3472	0.0000	0.0000	0.0000	1.4500	1.3897	0.0000	0.0000	0.0000
	Απρίλιος	0.00	1.3717	1.2542	0.0000	0.0000	0.0000	1.3472	1.1931	0.0000	0.0000	0.0000	1.3897	1.2993	0.0000	0.0000	0.0000
	Μάιος	0.00	1.2542	1.1367	0.0000	0.0000	0.0000	1.1931	1.0389	0.0000	0.0000	0.0000	1.2993	1.2089	0.0000	0.0000	0.0000
	Ιούνιος	0.00	1.1367	0.9604	0.0000	0.0000	0.0000	1.0389	0.8076	0.0000	0.0000	0.0000	1.2089	1.0733	0.0000	0.0000	0.0000
	Ιούλιος	0.00	0.9604	0.7842	0.0000	0.0000	0.0000	0.8076	0.5764	0.0000	0.0000	0.0000	1.0733	0.9376	0.0000	0.0000	0.0000
	Αύγουστος	0.00	0.7842	0.6079	0.0000	0.0000	0.0000	0.5764	0.3451	0.0000	0.0000	0.0000	0.9376	0.8020	0.0000	0.0000	0.0000
	Σεπτέμβριος	0.00	0.6079	0.4317	0.0000	0.0000	0.0000	0.3451	0.1139	0.0000	0.0000	0.0000	0.8020	0.6664	0.0000	0.0000	0.0000
1994 - 1995	Οκτώβριος	0.00	0.4317	0.3142	0.0000	0.0000	0.0000	0.1139	0.0000	-0.0403	0.0000	-0.0403	0.6664	0.5760	0.0000	0.0000	0.0000
	Νοέμβριος	0.00	0.3142	0.1967	0.0000	0.0000	0.0000	0.0000	0.0000	-0.1542	0.0000	-0.1944	0.5760	0.4856	0.0000	0.0000	0.0000
	Δεκέμβριος	3.71	1.4500	1.3717	0.0000	1.0045	0.0000	1.4500	1.3472	0.0000	2.2578	0.0000	1.4500	1.3897	0.0000	1.2933	0.0000
	Ιανουάριος	5.31	1.4500	1.3717	0.0000	3.7796	0.0000	1.4500	1.3472	0.0000	3.7551	0.0000	1.4500	1.3897	0.0000	3.7976	0.0000
	Φεβρουάριος	0.00	1.3717	1.2933	0.0000	0.0000	0.0000	1.3472	1.2444	0.0000	0.0000	0.0000	1.3897	1.3294	0.0000	0.0000	0.0000
	Μάρτιος	0.59	1.4500	1.3717	0.0000	0.0000	0.0000	1.4500	1.3472	0.0000	0.0000	0.0000	1.4500	1.3897	0.0000	0.0000	0.0000
	Απρίλιος	0.00	1.3717	1.2542	0.0000	0.0000	0.0000	1.3472	1.1931	0.0000	0.0000	0.0000	1.3897	1.2993	0.0000	0.0000	0.0000
	Μάιος	0.00	1.2542	1.1367	0.0000	0.0000	0.0000	1.1931	1.0389	0.0000	0.0000	0.0000	1.2993	1.2089	0.0000	0.0000	0.0000
	Ιούνιος	0.00	1.1367	0.9604	0.0000	0.0000	0.0000	1.0389	0.8076	0.0000	0.0000	0.0000	1.2089	1.0733	0.0000	0.0000	0.0000
	Ιούλιος	0.00	0.9604	0.7842	0.0000	0.0000	0.0000	0.8076	0.5764	0.0000	0.0000	0.0000	1.0733	0.9376	0.0000	0.0000	0.0000
	Αύγουστος	0.00	0.7842	0.6079	0.0000	0.0000	0.0000	0.5764	0.3451	0.0000	0.0000	0.0000	0.9376	0.8020	0.0000	0.0000	0.0000
	Σεπτέμβριος	0.00	0.6079	0.4317	0.0000	0.0000	0.0000	0.3451	0.1139	0.0000	0.0000	0.0000	0.8020	0.6664	0.0000	0.0000	0.0000
1995 - 1996	Οκτώβριος	0.00	0.4317	0.3142	0.0000	0.0000	0.0000	0.1139	0.0000	-0.0403	0.0000	-0.0403	0.6664	0.5760	0.0000	0.0000	0.0000
	Νοέμβριος	0.00	0.3142	0.1967	0.0000	0.0000	0.0000	0.0000	0.0000	-0.1542	0.0000	-0.1944	0.5760	0.4856	0.0000	0.0000	0.0000
	Δεκέμβριος	0.00	0.1967	0.1183	0.0000	0.0000	0.0000	0.0000	0.0000	-0.1028	0.0000	-0.2972	0.4856	0.4253	0.0000	0.0000	0.0000
	Ιανουάριος	5.78	1.4500	1.3717	0.0000	2.9998	0.0000	1.4500	1.3472	0.0000	4.3315	0.0000	1.4500	1.3897	0.0000	3.3067	0.0000
	Φεβρουάριος	3.75	1.4500	1.3717	0.0000	2.2230	0.0000	1.4500	1.3472	0.0000	2.1985	0.0000	1.4500	1.3897	0.0000	2.2410	0.0000
	Μάρτιος	0.18	1.4500	1.3717	0.0000	0.0000	0.0000	1.4500	1.3472	0.0000	0.0000	0.0000	1.4500	1.3897	0.0000	0.0000	0.0000
	Απρίλιος	0.00	1.3717	1.2542	0.0000	0.0000	0.0000	1.3472	1.1931	0.0000	0.0000	0.0000	1.3897	1.2993	0.0000	0.0000	0.0000
	Μάιος	0.00	1.2542	1.1367	0.0000	0.0000	0.0000	1.1931	1.0389	0.0000	0.0000	0.0000	1.2993	1.2089	0.0000	0.0000	0.0000
	Ιούνιος	0.00	1.1367	0.9604	0.0000	0.0000	0.0000	1.0389	0.8076	0.0000	0.0000	0.0000	1.2089	1.0733	0.0000	0.0000	0.0000
	Ιούλιος	0.00	0.9604	0.7842	0.0000	0.0000	0.0000	0.8076	0.5764	0.0000	0.0000	0.0000	1.0733	0.9376	0.0000	0.0000	0.0000
	Αύγουστος	0.00	0.7842	0.6079	0.0000	0.0000	0.0000	0.5764	0.3451	0.0000	0.0000	0.0000	0.9376	0.8020	0.0000	0.0000	0.0000
	Σεπτέμβριος	0.00	0.6079	0.4317	0.0000	0.0000	0.0000	0.3451	0.1139	0.0000	0.0000	0.0000	0.8020	0.6664	0.0000	0.0000	0.0000

Πίνακας 4.5.2.1



Εύρεση Τελικής Εισροής, Μηνιαίου Ελλείμματος και Υπερχειλίσσης για κάθε Ετήσια Ζήτηση και Πιθανή Θέση Λιμνοδεξαμενής (Smax = 80 - aG = 10%)

Υδρολογικό Έτος	Μήνας	Μηνιαίος Όγκος Απορροής V (εκατ. m <sup>3</sup> /μήνα)	Εσ.Λιμνοδεξαμενή χωρητικότητας= 1.45 εκατ.m <sup>3</sup> (Θέση Γ)																
			Ετήσια Ζήτηση 1.41 εκατ.m <sup>3</sup>					Ετήσια Ζήτηση 1.85 εκατ.m <sup>3</sup>					Ετήσια Ζήτηση 1.08 εκατ.m <sup>3</sup>						
			Αρχική Εισροή	Τελική Εισροή	Μηνιαίο Έλεμμα	Υπερχειλίσση	Αθροιστικό Έλεμμα	Αρχική Εισροή	Τελική Εισροή	Μηνιαίο Έλεμμα	Υπερχειλίσση	Αθροιστικό Έλεμμα	Αρχική Εισροή	Τελική Εισροή	Μηνιαίο Έλεμμα	Υπερχειλίσση	Αθροιστικό Έλεμμα		
			0	0		0		0	0		0		0	0		0		0	0

Συχνότητα	όταν =0	Υπερχειλίσση	0	Μηνιαίο Έλεμμα	343	0	Αθροιστικό Έλεμμα	343	325	0	Μηνιαίο Έλεμμα	287	0	Αθροιστικό Έλεμμα	287	320	0	Μηνιαίο Έλεμμα	358	0	Αθροιστικό Έλεμμα	358
			όταν >0	62	-0.0380	41	-0.0380	41	59	-0.0040	97	-0.0040	97	64	-0.0235	26	-0.0235	26	-0.0235	26	-0.0235	26

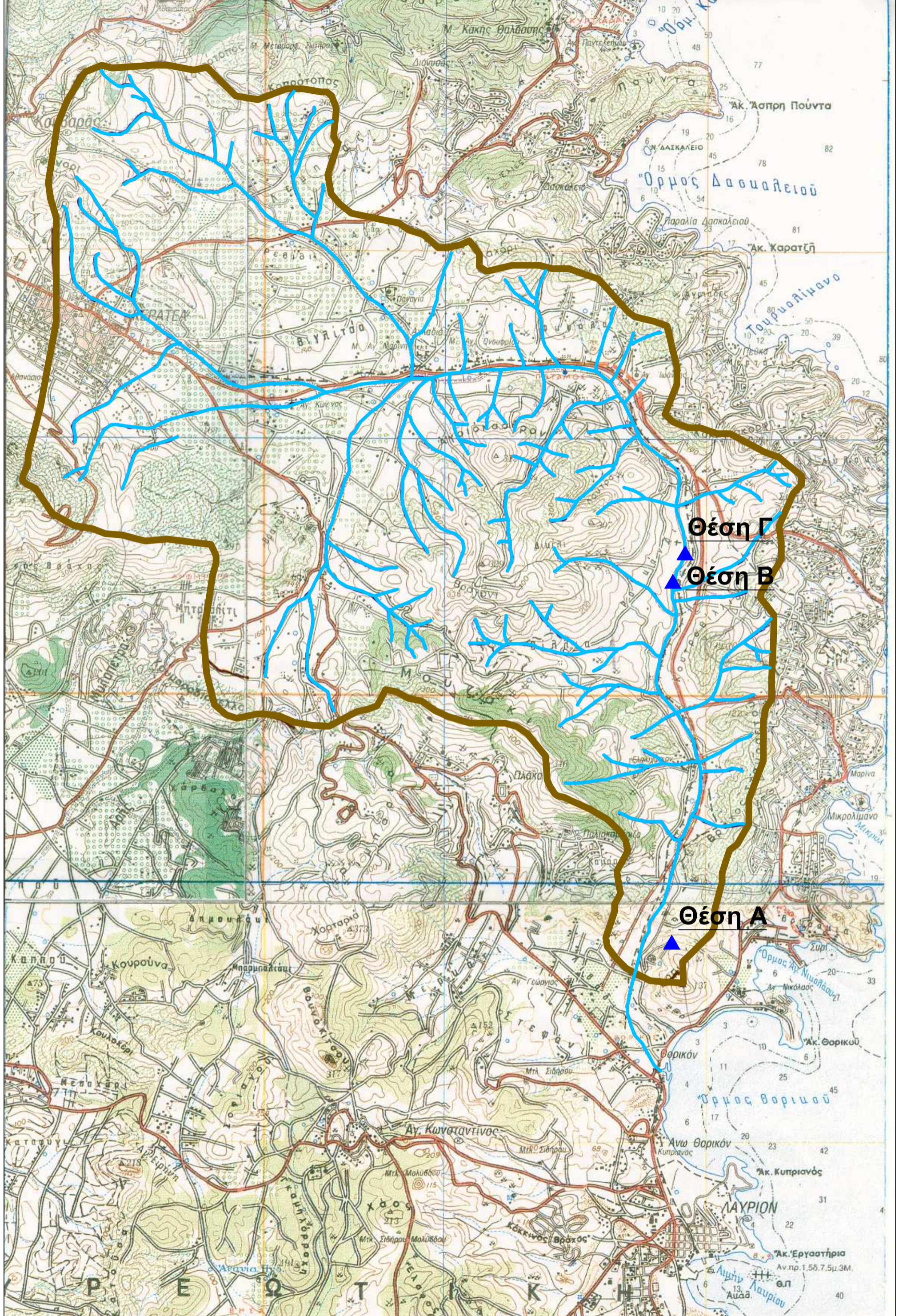
όταν =0	min
	max
όταν >1	min
	max



ΥΠΟΜΝΗΜΑ	
	Λεκάνη Απορροής
	Φυσικά Ρέματα
	Θέση Λιμνοδεξαμενής

**ΧΑΡΤΗΣ 1**

ΕΘΝΙΚΟ ΜΕΤΣΟΒΙΟ ΠΟΛΥΤΕΧΝΕΙΟ  
 ΤΜΗΜΑ ΠΟΛΙΤΙΚΩΝ ΜΗΧΑΝΙΚΩΝ  
 ΤΟΜΕΑΣ ΥΔΑΤΙΚΩΝ ΠΟΡΩΝ,  
 ΥΔΡΑΥΛΙΚΩΝ ΚΑΙ ΘΑΛΑΣΣΙΩΝ ΕΡΓΩΝ

ΓΕΩΡΓΙΟΣ Α. ΜΟΣΙΑΛΟΣ  
 ΔΙΠΛΩΜΑΤΙΚΗ ΕΡΓΑΣΙΑ  
 ΙΟΥΛΙΟΣ 2002  
 ΚΛΙΜΑΚΑ : 1/50.000



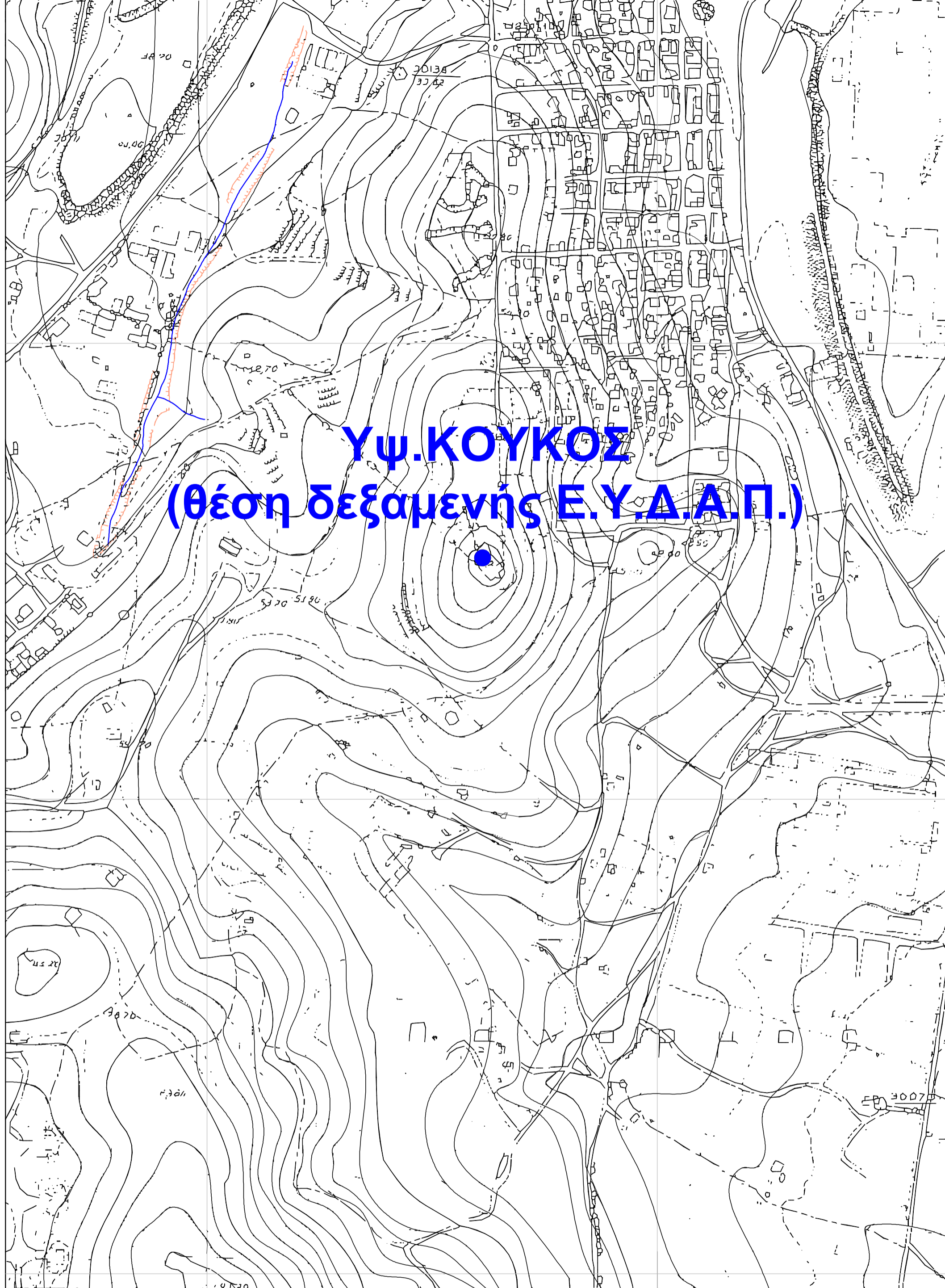

**ΥΨ.ΚΟΥΚΟΣ**  
**(θέση δεξαμενής Ε.Υ.Δ.Α.Π.)**

**ΧΑΡΤΗΣ 3**

ΕΘΝΙΚΟ ΜΕΤΣΟΒΙΟ ΠΟΛΥΤΕΧΝΕΙΟ  
ΤΜΗΜΑ ΠΟΛΙΤΙΚΩΝ ΜΗΧΑΝΙΚΩΝ  
ΤΟΜΕΑΣ ΥΔΑΤΙΚΩΝ ΠΟΡΩΝ,  
ΥΔΡΑΥΛΙΚΩΝ ΚΑΙ ΘΑΛΑΣΣΙΩΝ ΕΡΓΩΝ

ΓΕΩΡΓΙΟΣ Α. ΜΟΣΙΑΛΟΣ  
ΔΙΠΛΩΜΑΤΙΚΗ ΕΡΓΑΣΙΑ  
ΙΟΥΛΙΟΣ 2002  
ΚΛΙΜΑΚΑ : 1/50.000

Κάτοψη Εξωτερικής Λιμνοδεξαμενής

**Σχέδιο 4.2.1.α**

ΕΘΝΙΚΟ ΜΕΤΣΟΒΙΟ ΠΟΛΥΤΕΧΝΕΙΟ  
ΤΜΗΜΑ ΠΟΛΙΤΙΚΩΝ ΜΗΧΑΝΙΚΩΝ  
ΤΟΜΕΑΣ ΥΔΑΤΙΚΩΝ ΠΟΡΩΝ,  
ΥΔΡΑΥΛΙΚΩΝ ΚΑΙ ΘΑΛΑΣΣΙΩΝ ΕΡΓΩΝ

ΓΕΩΡΓΙΟΣ ΜΟΣΙΑΝΟΣ  
ΑΙΤΙΑΣΜΑΤΙΚΗ ΕΡΓΑΣΙΑ  
ΙΟΥΛΙΟΣ 2002

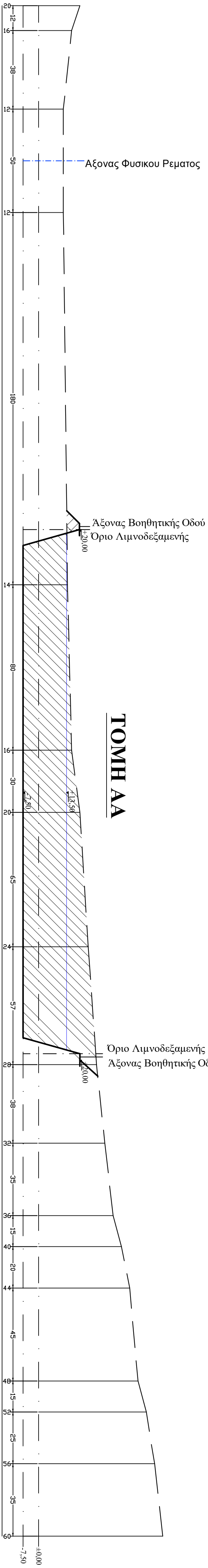

**ΣΧΕΔΙΟ 4.2.1.β**

ΕΘΝΙΚΟ ΜΕΤΣΟΒΙΟ ΠΟΛΥΤΕΧΝΕΙΟ  
ΤΜΗΜΑ ΠΟΛΙΤΙΚΩΝ ΗΡΑΚΛΕΩΝ  
ΤΟΜΕΑΣ ΥΔΑΤΙΚΩΝ ΠΟΡΩΝ,  
ΥΔΡΑΥΛΙΚΩΝ ΚΑΙ ΘΑΛΑΣΣΙΩΝ ΕΡΓΩΝ

ΓΕΩΡΓΙΟΣ ΜΟΣΙΑΝΟΣ  
ΔΙΠΛΩΜΑΤΙΚΗ ΕΡΓΑΣΙΑ  
ΙΟΥΝΙΟΣ 2002

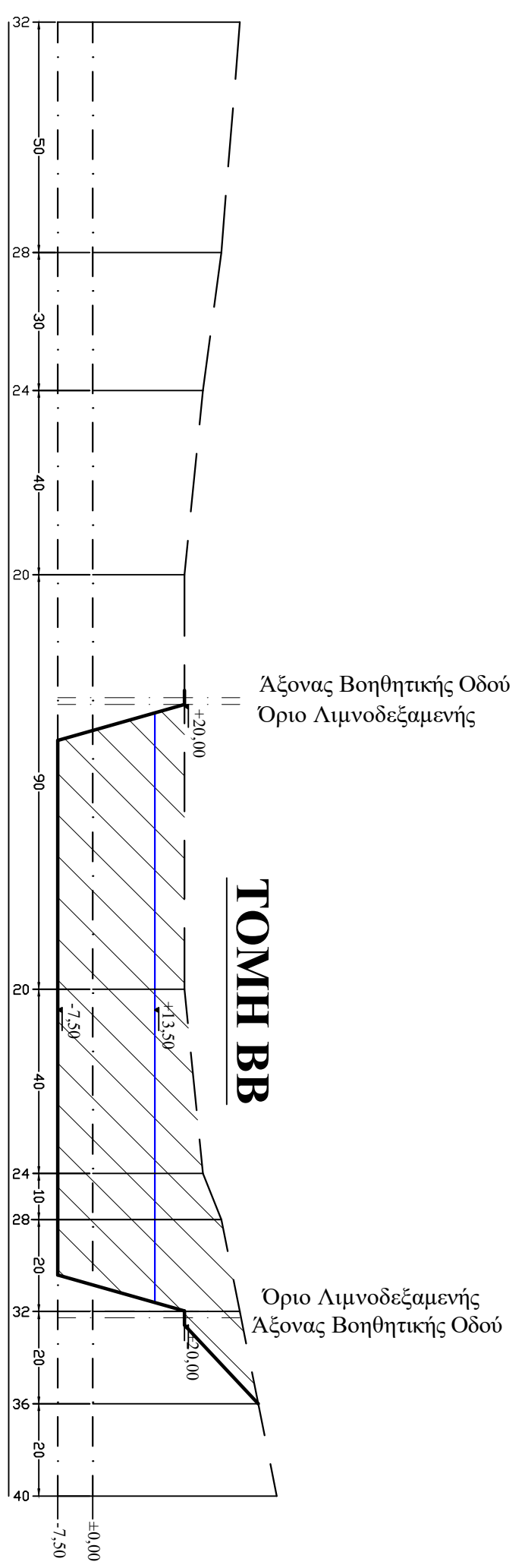

**ΣΧΕΔΙΟ 4.2.1.γ**

ΕΘΝΙΚΟ ΜΕΤΣΟΒΙΟ ΠΟΛΥΤΕΧΝΕΙΟ  
ΤΜΗΜΑ ΠΟΛΙΤΙΚΩΝ ΗΡΑΚΛΕΩΝ  
ΤΟΜΕΑΣ ΥΔΑΤΙΚΩΝ ΠΟΡΩΝ,  
ΥΔΡΑΥΛΙΚΩΝ ΚΑΙ ΘΑΛΑΣΣΙΩΝ ΕΡΓΩΝ

ΓΕΩΡΓΙΟΣ ΜΟΣΙΑΝΟΣ  
ΔΙΠΛΩΜΑΤΙΚΗ ΕΡΓΑΣΙΑ  
ΙΟΥΝΙΟΣ 2002



## Σχέδιο 4.2.2.α Διατομή Τεχνικού Έργου Συγκράτησης Θέσης Β

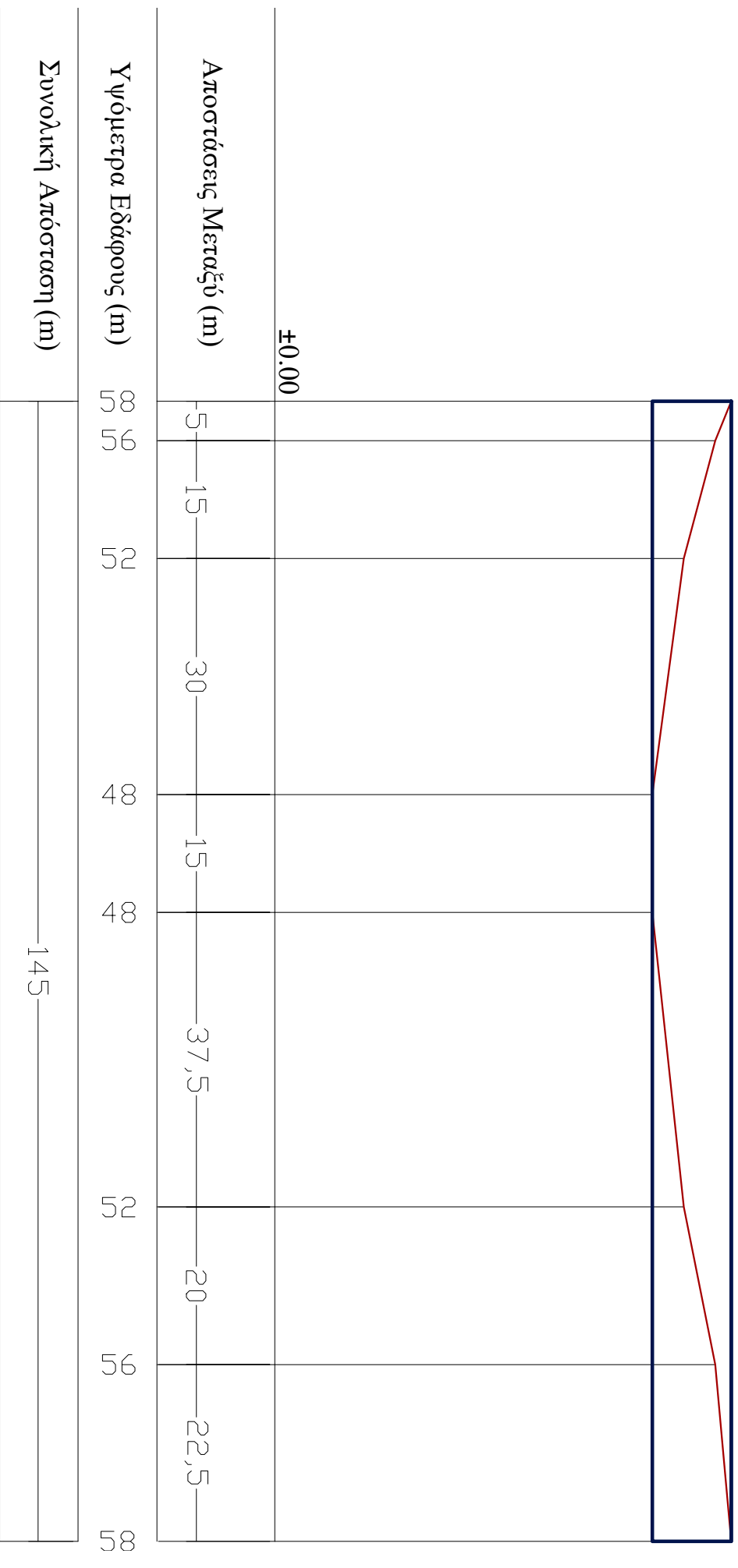

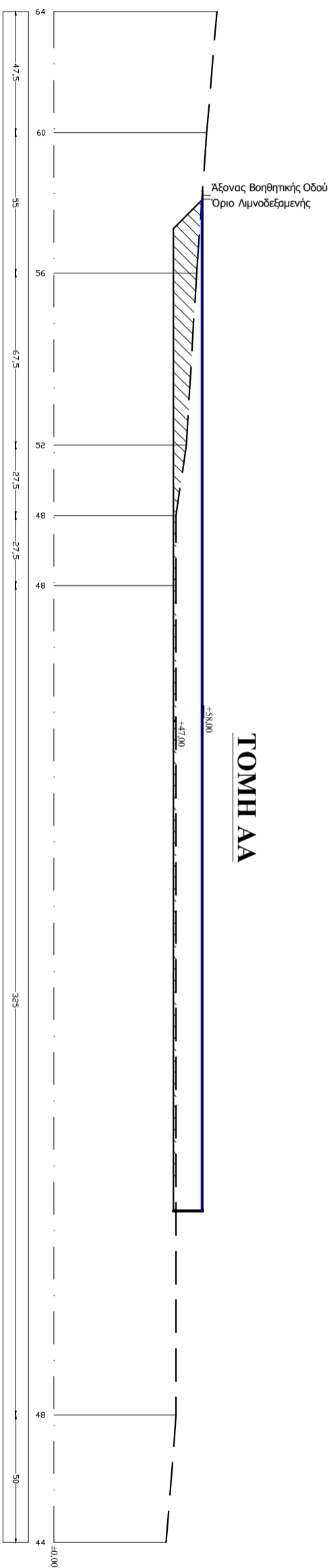

Υψόμετρο Πυθμένα : +47,00 m  
 Α.Σ. Υ. : +58,00 m  
 Στέψη φράγματος : +58,50m  
 Χωρητικότητα : 786000 m<sup>3</sup>

**ΣΧΕΔΙΟ 4.2.2.β**  
 ΕΘΝΙΚΟ ΜΕΤΩΡΙΟ ΠΟΛΥΤΕΧΝΕΙΟ  
 ΤΜΗΜΑ ΠΟΛΙΤΙΚΩΝ ΜΗΧΑΝΙΚΩΝ  
 ΤΟΜΕΑΣ ΥΔΑΤΙΚΩΝ ΠΟΡΩΝ,  
 ΥΔΡΑΥΛΙΚΩΝ ΚΑΙ ΘΑΛΑΣΣΙΩΝ ΕΡΓΩΝ  
 ΓΕΩΡΓΙΟΣ ΜΟΣΙΔΟΣ  
 ΔΙΠΛΩΜΑΤΙΚΗ ΕΡΓΑΣΙΑ  
 ΙΟΥΝΙΟΣ 2002

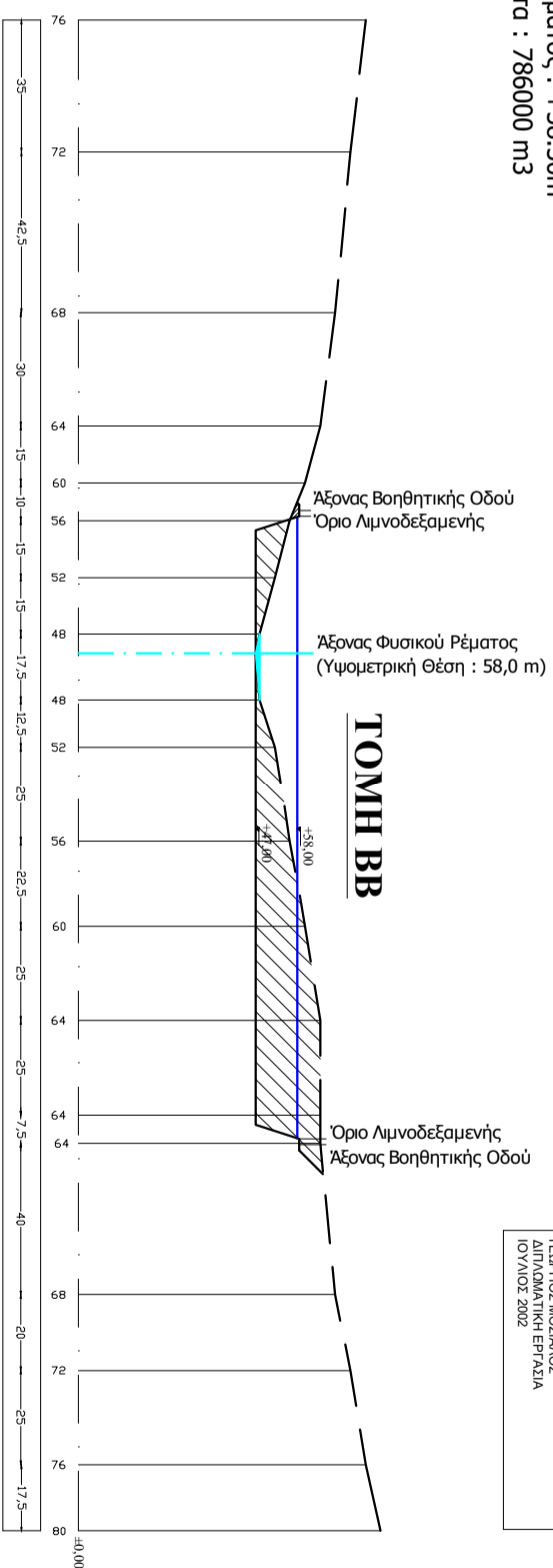

**ΣΧΕΔΙΟ 4.2.2.γ**  
 ΕΘΝΙΚΟ ΜΕΤΩΡΙΟ ΠΟΛΥΤΕΧΝΕΙΟ  
 ΤΜΗΜΑ ΠΟΛΙΤΙΚΩΝ ΜΗΧΑΝΙΚΩΝ  
 ΤΟΜΕΑΣ ΥΔΑΤΙΚΩΝ ΠΟΡΩΝ,  
 ΥΔΡΑΥΛΙΚΩΝ ΚΑΙ ΘΑΛΑΣΣΙΩΝ ΕΡΓΩΝ  
 ΓΕΩΡΓΙΟΣ ΜΟΣΙΔΟΣ  
 ΔΙΠΛΩΜΑΤΙΚΗ ΕΡΓΑΣΙΑ  
 ΙΟΥΝΙΟΣ 2002

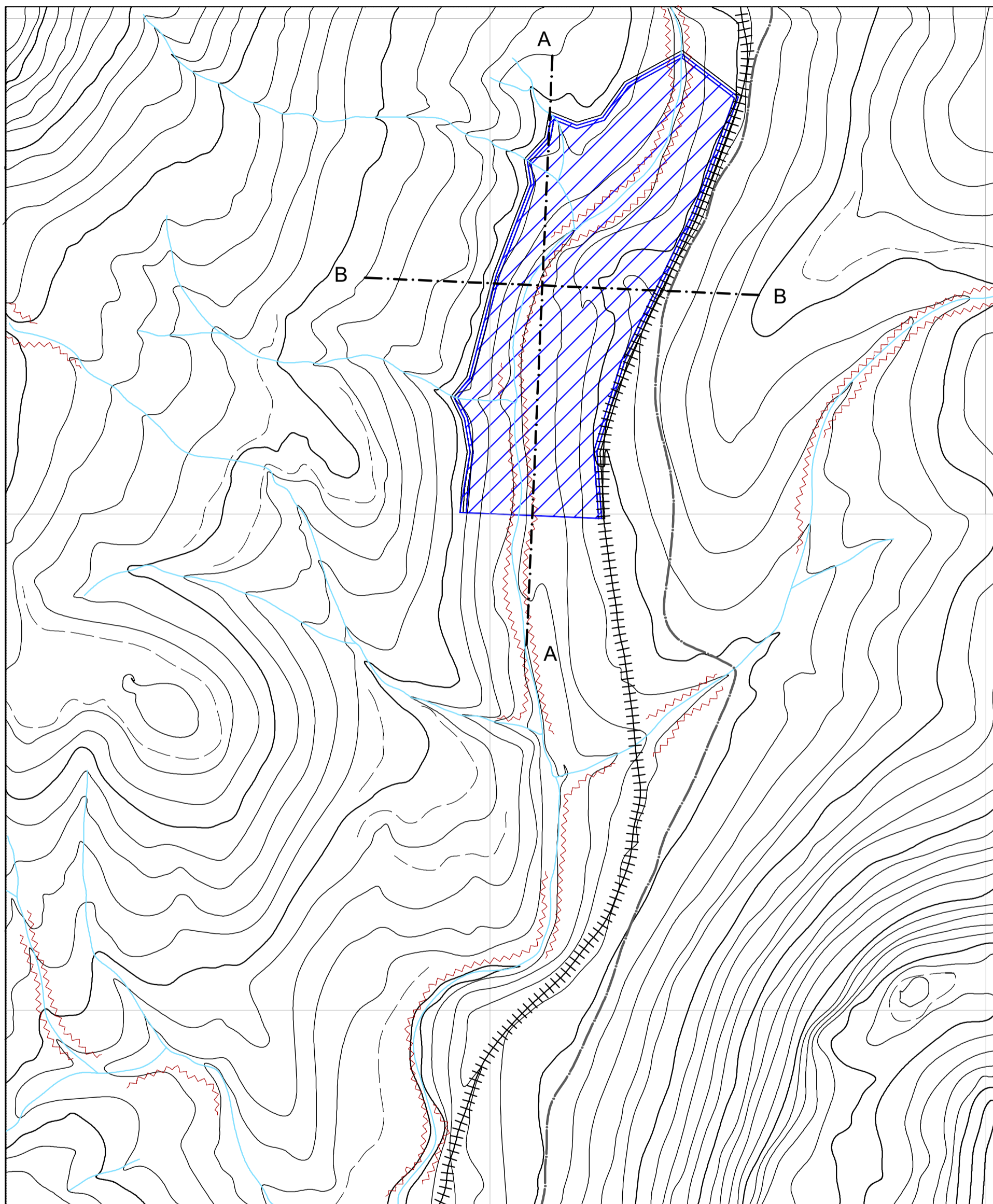

ΥΠΟΜΝΗΜΑ	
	Λιμνοδεξαμενή
	Κύριες Ισοψείς
	Ισοψείς
	Βοηθητικές Ισοψείς
	Σιδηροδρομική Γραμμή
	Φυσικά Ρέματα
	Όχθες Κ. Ρέματος
	Άξονας Επαρ. Οδού

**ΧΑΡΤΗΣ 5**  
 ΕΘΝΙΚΟ ΜΕΤΣΟΒΙΟ ΠΟΛΥΤΕΧΝΕΙΟ  
 ΤΜΗΜΑ ΠΟΛΙΤΙΚΩΝ ΜΗΧΑΝΙΚΩΝ  
 ΤΟΜΕΑΣ ΥΔΑΤΙΚΩΝ ΠΟΡΩΝ,  
 ΥΔΡΑΥΛΙΚΩΝ ΚΑΙ ΘΑΛΑΣΣΙΩΝ ΕΡΓΩΝ  
 ΓΕΩΡΓΙΟΣ ΜΟΣΙΑΚΗΣ  
 ΔΙΠΛΩΜΑΤΙΚΗ ΕΡΓΑΣΙΑ  
 ΙΟΥΛΙΟΣ 2002

## Σχέδιο 4.2.3.α Διατομή Τεχνικού Έργου Συγκράτησης Θέσης Γ

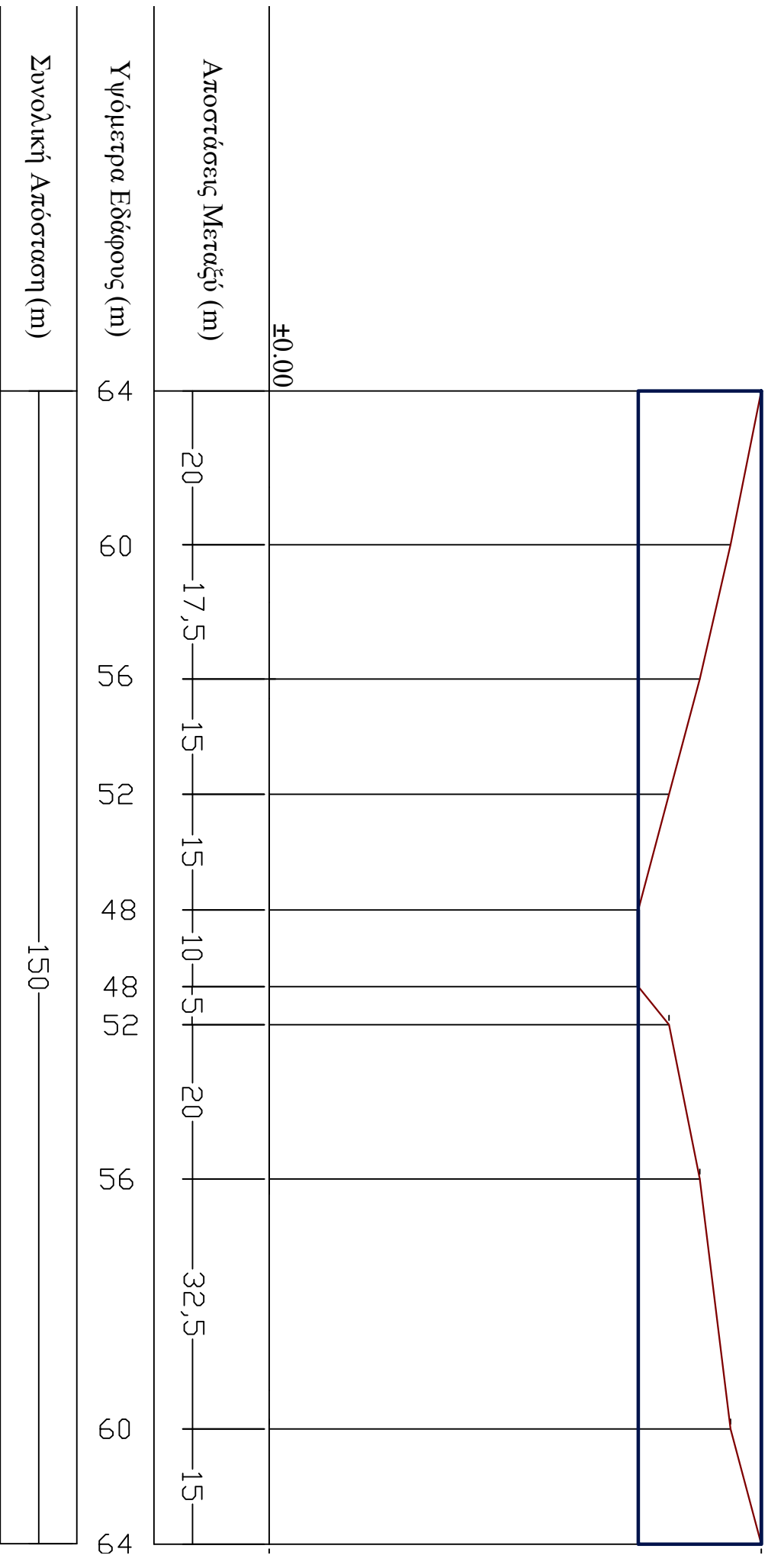



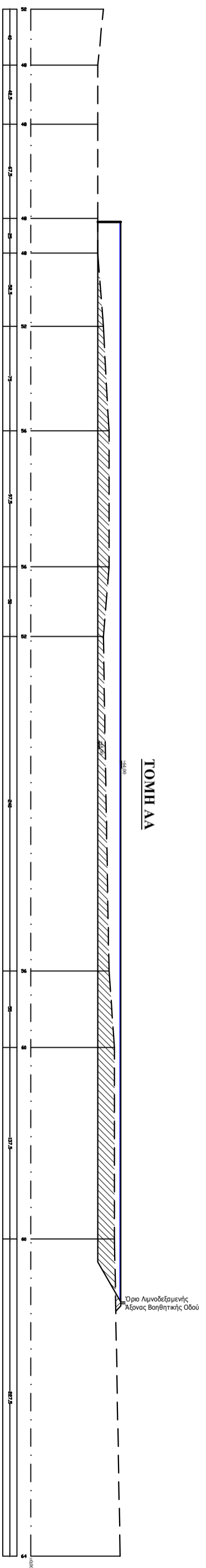

**ΤΟΜΗ ΑΑ**

Υψόμετρο Πυθμένα : +48,00 m  
 Α.Σ.Υ. : +64,00 m  
 Στέψη φρόνιματος : +64,50m  
 Χαρητικότητα : 1430000 m<sup>3</sup>

**Σχέδιο 4.2.3.β**  
 ΕΜΒΟΛΟ ΜΕΤΕΡΩΣΙΟΥ ΠΡΟΑΥΤΕΡΩΣΙΟΥ  
 ΤΕΜΑΧΙΟ ΠΟΛΥΤΕΧΝΕΙΟΥ  
 ΤΕΧΝΙΚΟ ΓΕΩΜΕΤΡΙΚΩΝ ΟΔΩΝ  
 ΥΠΟΜΟΝΗ ΚΑΙ ΟΜΑΔΕΣ ΕΡΓΟΥ  
 ΓΕΩΜΕΤΡΙΚΟΣ ΜΟΝΑΧΟΣ  
 ΔΙΠΛΩΜΑΤΗ ΕΡΓΑΣΙΑ  
 ΟΚΤΩΒΡΙΟΣ 2002

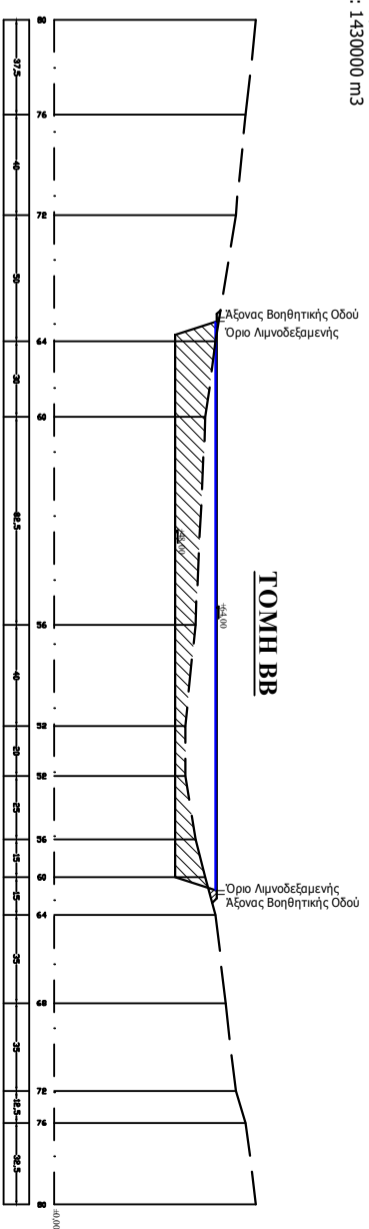

**ΤΟΜΗ ΒΒ**

**Σχέδιο 4.2.3.γ**  
 ΕΜΒΟΛΟ ΜΕΤΕΡΩΣΙΟΥ ΠΡΟΑΥΤΕΡΩΣΙΟΥ  
 ΤΕΜΑΧΙΟ ΠΟΛΥΤΕΧΝΕΙΟΥ  
 ΤΕΧΝΙΚΟ ΓΕΩΜΕΤΡΙΚΩΝ ΟΔΩΝ  
 ΥΠΟΜΟΝΗ ΚΑΙ ΟΜΑΔΕΣ ΕΡΓΟΥ  
 ΓΕΩΜΕΤΡΙΚΟΣ ΜΟΝΑΧΟΣ  
 ΔΙΠΛΩΜΑΤΗ ΕΡΓΑΣΙΑ  
 ΟΚΤΩΒΡΙΟΣ 2002

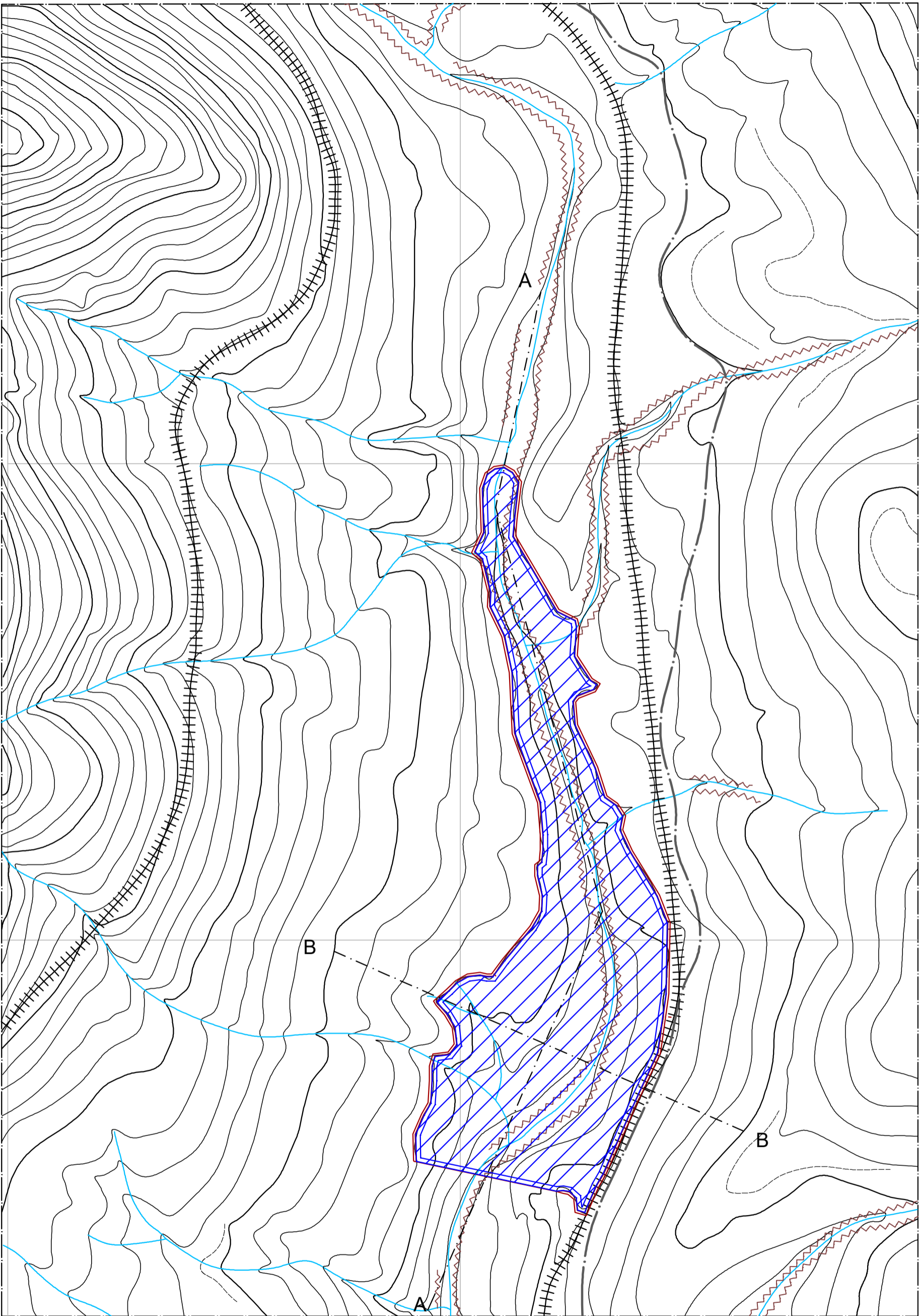

ΥΠΟΜΝΗΜΑ	
	Λιμνοδράμην
	Κύριες Ισομετρίες
	Ισομετρίες
	Βοηθητικές Ισομετρίες
	Σιδηροδρομική Γραμμή
	Φυσικά Ρέματα
	Όχθες Κ. Ρέματος
	Λέκωνες Επαρ. Οδοῦ

**ΧΑΡΤΗΣ 6**  
 ΕΘΝΙΚΟ ΜΕΤΣΟΒΙΟ ΠΟΛΥΤΕΧΝΕΙΟ  
 ΤΜΗΜΑ ΓΕΩΤΕΧΝΙΚΩΝ ΜΗΧΑΝΙΚΩΝ  
 ΤΟΜΕΑΣ ΥΔΑΤΙΚΩΝ ΠΟΡΩΝ  
 ΥΔΡΑΥΛΙΚΩΝ ΚΑΙ ΘΑΛΑΣΣΙΩΝ ΕΡΓΩΝ  
 ΓΕΩΡΓΙΟΣ ΜΟΣΙΑΛΟΣ  
 ΔΙΠΛΩΜΑΤΙΚΗ ΕΡΓΑΣΙΑ  
 ΙΟΥΛΙΟΣ 2002

#### Ενότητα 4.2.1 Φωτογραφική Ενότητα Θέσης Α



**Φωτογραφία 1**



**Φωτογραφία 2**



**Φωτογραφία 3**



**Φωτογραφία 4**

## Ενότητα 4.2.2 Φωτογραφική Ενότητα Θέσης Β



**Φωτογραφία 1**



**Φωτογραφία 2**



**Φωτογραφία 3**



**Φωτογραφία 4**

### Ενότητα 4.2.3 Φωτογραφική Ενότητα Θέσης Γ



**Φωτογραφία 1**



**Φωτογραφία 2**



**Φωτογραφία 3**



**Φωτογραφία 4**