

1. Ο ΑΞΟΝΑΣ ΤΗΣ ΠΑΤΗΣΙΩΝ: ΠΟΛΙΤΙΣΤΙΚΕΣ ΚΑΙ ΕΚΠΑΙΔΕΥΤΙΚΕΣ ΛΕΙΤΟΥΡΓΙΕΣ

ΧΑΡΤΗΣ ΣΥΓΚΕΝΤΡΩΣΗΣ
ΜΕΤΑΝΑΣΤΩΝ

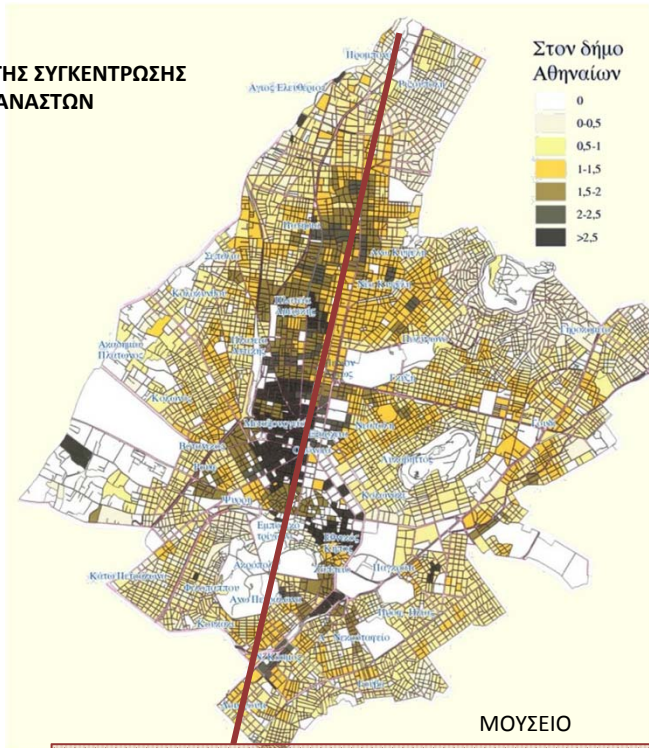

ΟΜΟΝΟΙΑ

ΠΡΟΣ ΠΑΝ/ΜΙΟ,
ΝΟΜΙΚΗ ΣΧΟΛΗ ΚΤΛ.



Φ.Ε. ΑΘΗΝΩΝ

ΟΙΚΟΝΟΜΙΚΟ ΠΑΝ/ΜΙΟ
ΑΘΗΝΩΝ

ΠΕΔΙΟΝ ΑΡΕΩΣ

ΠΟΛΥΤΕΧΝΕΙΟ

ΧΗΜΕΙΟ (ΠΑΝ/ΜΙΟ ΑΘΗΝΩΝ)

2. ΑΡΧΙΤΕΚΤΟΝΙΚΟΣ ΧΑΡΑΚΤΗΡΑΣ

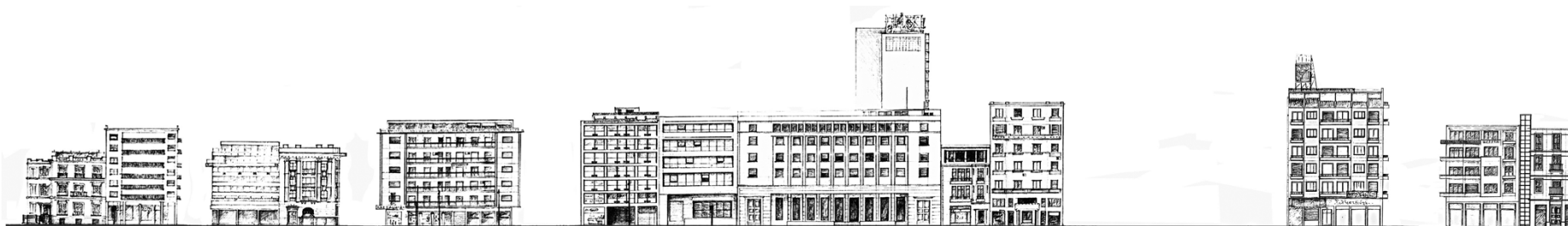

ΑΝΑΠΤΥΓΜΑ ΟΨΕΩΝ ΣΤΗ Λ. ΠΑΤΗΣΙΩΝ



Η ΣΧΕΣΗ ΜΕ ΤΗΝ ΑΞΟΕΕ

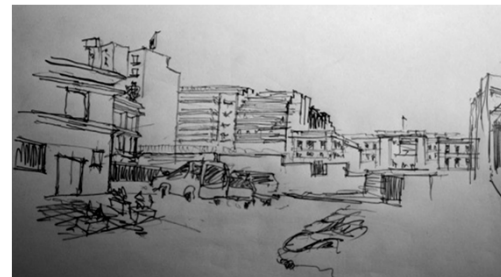

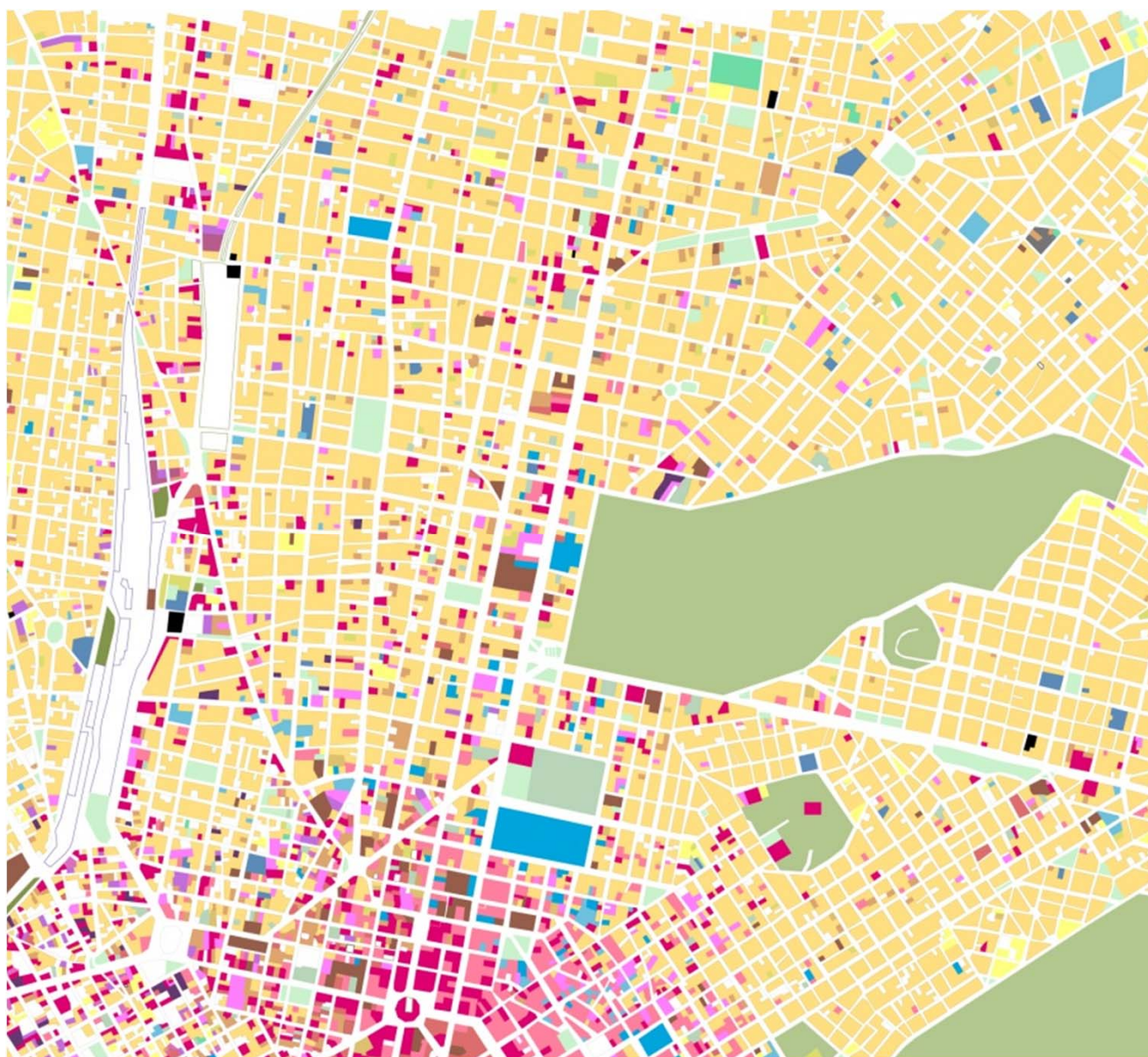

11	Άγριας Κτισία
12	Γενική Κτισία
21	Επίγειο Υψηλότες
22	Περιβαλλοντική Πρόνοια-Πολύ
23	Πρωτοβάθμια Εκπαίδευση
24	Δευτεροβάθμια Εκπαίδευση
25	Ελεύθεροι Ανοικτοί Χώροι
31	Υπερτοπικό Εμπόριο
32	Γραφεία
33	Διοίκηση
34	Μικτές Χρήσεις
41	Τριτοβάθμια Εκπαίδευση
42	Περιβαλλοντική
43	Κοινωνική Πρόνοια
51	Αθλητισμός
52	Πρόσβαση
53	Αναμνηστική Τουρισμός
61	Ανοδής
62	Χωνοφυλάκιο
72	Βιοτεχνία
73	Βιομηχανία
74	Βιομηχανικές Περιφέρειες
81	Parking
82	Αστικά Μέσα Μαζικής Μεταφοράς
83	Υπερασπιστική Μέσα Μαζικής Μεταφοράς

3. ΧΡΗΣΕΙΣ ΓΗΣ – ΧΩΡΟΙ ΠΡΑΣΙΝΟΥ – ΑΣΤΙΚΑ ΚΕΝΑ

4. ΠΡΟΣΒΑΣΕΙΣ

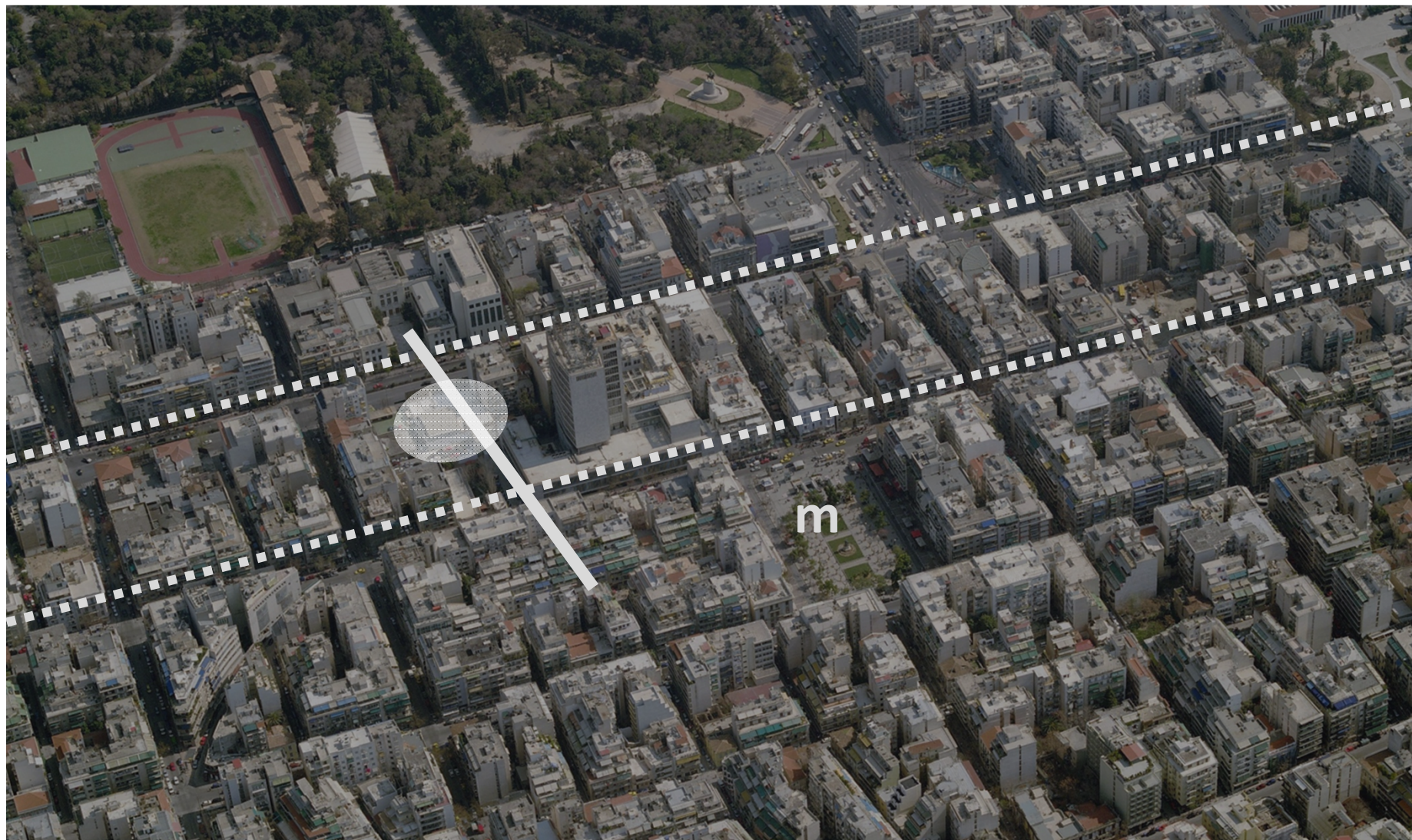

ΛΕΩΦΟΡΕΙΑ ΚΑΙ ΤΡΟΛΛΕΥ: 022, 054, 622, 608, 500, 606, Α8, Β8, Γ8, 2, 3, 4, 5, 11, 13, 14

ΗΛΕΚΤΡΙΚΟΣ ΣΤΑΘΜΟΣ ΒΙΚΤΩΡΙΑ

ΚΤΕΛ ΑΤΤΙΚΗΣ

5. ΔΙΑΦΟΡΕΣ ΛΥΣΕΙΣ



Α. ΛΥΣΗ ΚΑΘΕΤΗ ΣΤΗ Λ. ΠΑΤΗΣΙΩΝ ΜΕ ΣΕΙΡΕΣ ΔΩΜΑΤΙΩΝ ΠΑΡΑΛΛΗΛΕΣ ΣΕ ΑΥΤΗΝ: ΑΝΟΙΚΤΗ ΣΤΟ ΔΡΟΜΟ, ΤΗ ΖΩΗ ΤΗΣ ΠΟΛΗΣ, ΑΛΛΑ ΚΑΙ ΣΤΟΝ ΘΟΥΡΒΟ ΤΗΣ.

Β. ΛΥΣΗ ΔΙΑΓΩΝΙΑ ΣΤΗ Λ. ΠΑΤΗΣΙΩΝ ΜΕ ΣΕΙΡΕΣ ΔΩΜΑΤΙΩΝ ΚΑΘΕΤΕΣ ΣΕ ΑΥΤΗΝ: ΑΝΟΙΚΤΗ ΣΤΟ ΔΡΟΜΟ, ΤΗ ΖΩΗ ΤΗΣ ΠΟΛΗΣ, ΑΛΛΑ ΚΑΙ ΣΤΟΝ ΘΟΥΡΒΟ ΤΗΣ.

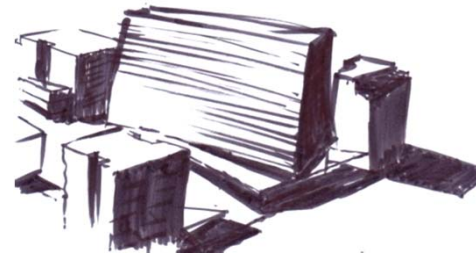

Β. ΛΥΣΗ ΜΕ ΠΤΕΡΥΓΑ ΜΠΡΟΣΤΑ ΥΠΕΡΥΨΩΜΕΝΗ: ΣΥΝΔΕΣΗ ΜΕ ΠΟΛΗ, ΠΕΡΑΣΜΑ ΣΤΗ Γ' ΣΕΠΤΕΜΒΡΙΟΥ, ΕΣΩΤΕΡΙΚΗ ΑΥΛΗ, ΗΣΥΧΑ ΕΣΩΤΕΡΙΚΑ ΔΩΜΑΤΙΑ

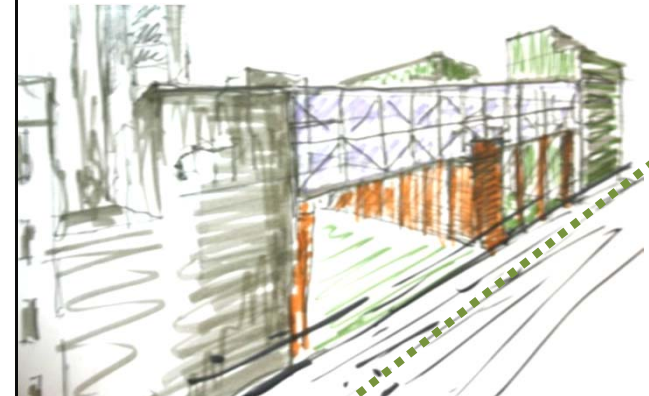
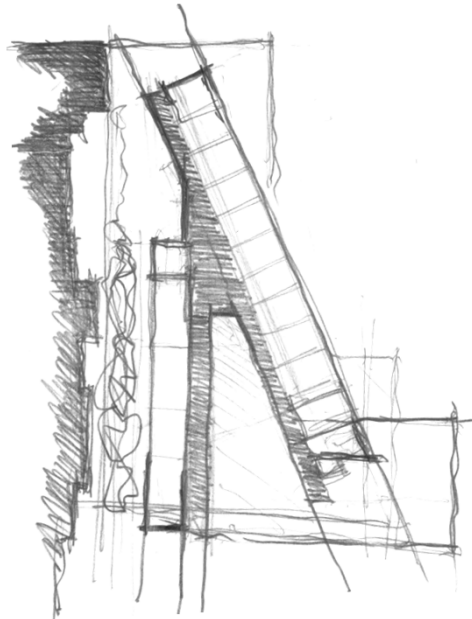
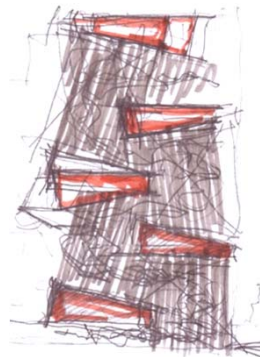
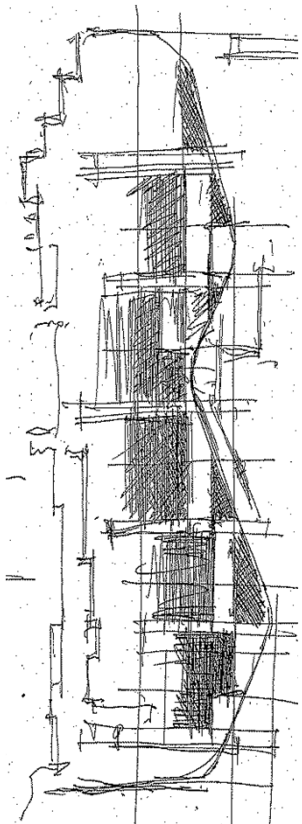

6. ΒΑΣΙΚΕΣ ΙΔΕΕΣ ΓΙΑ ΤΗ ΛΥΣΗ

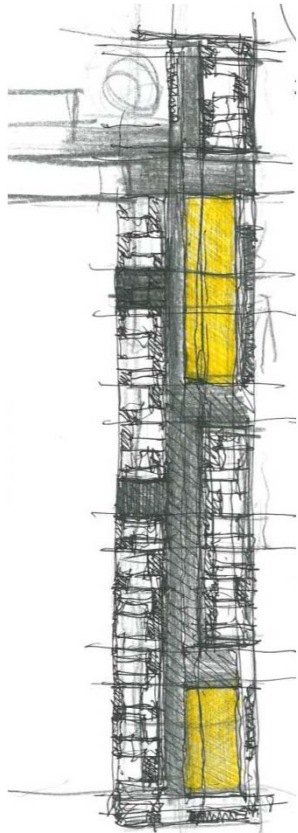

**ΔΙΑΔΟΧΗ
ΚΟΙΝΟΧΡΗΣΤΩΝ-
ΙΔΙΩΤΙΚΩΝ ΧΩΡΩΝ**

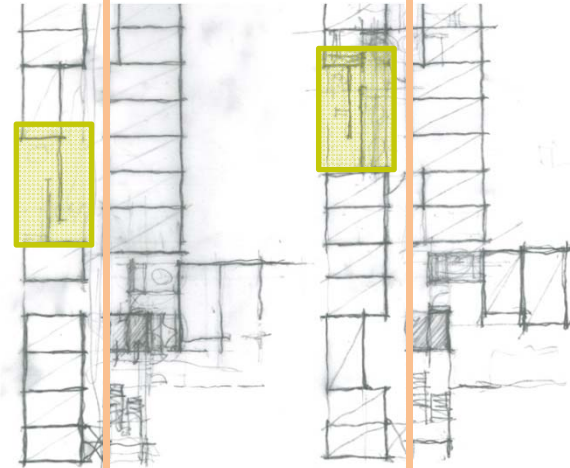

ΤΑ ΣΑΛΟΝΙΑ ΣΕ ΑΛΛΗ ΣΤΑΘΜΗ

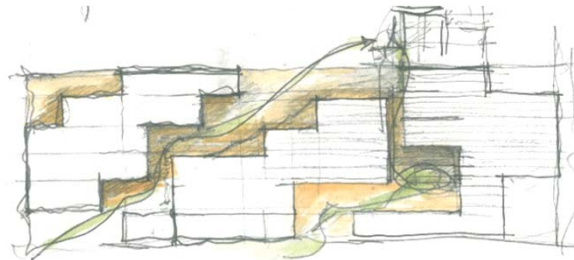

**ΚΑΤΑΚΟΡΥΦΗ ΟΠΤΙΚΗ ΕΠΙΚΟΙΝΩΝΙΑ –
ΑΙΣΘΗΣΗ ΚΟΙΝΟΤΗΤΑΣ**

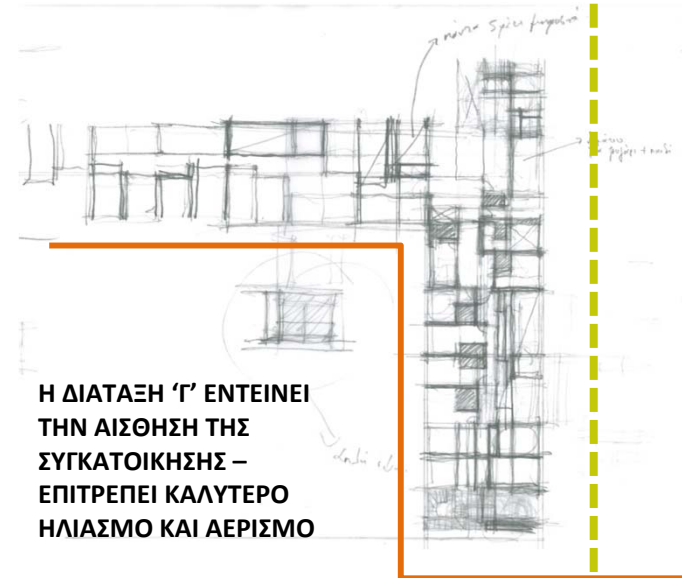

**Η ΔΙΑΤΑΞΗ 'Γ' ΕΝΤΕΙΝΕΙ
ΤΗΝ ΑΙΣΘΗΣΗ ΤΗΣ
ΣΥΓΚΑΤΟΙΚΗΣΗΣ –
ΕΠΙΤΡΕΠΕΙ ΚΑΛΥΤΕΡΟ
ΗΛΙΑΣΜΟ ΚΑΙ ΑΕΡΙΣΜΟ**

maketa

ΜΕΛΕΤΗ ΣΚΙΑΣ



ΙΟΥΝΙΟΣ 12.00



ΙΟΥΝΙΟΣ 17.00

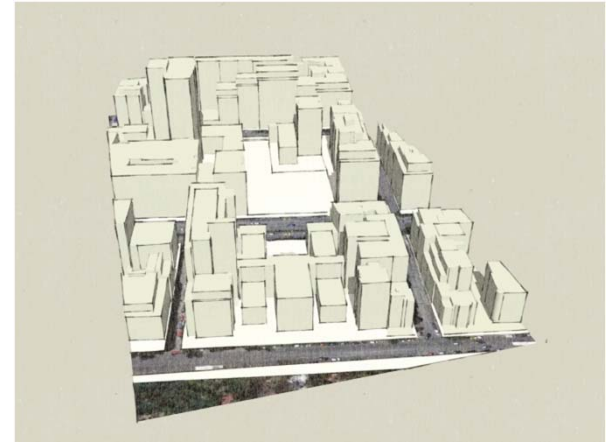

ΙΟΥΝΙΟΣ 10.00



ΦΕΒΡΟΥΑΡΙΟΣ 10.00

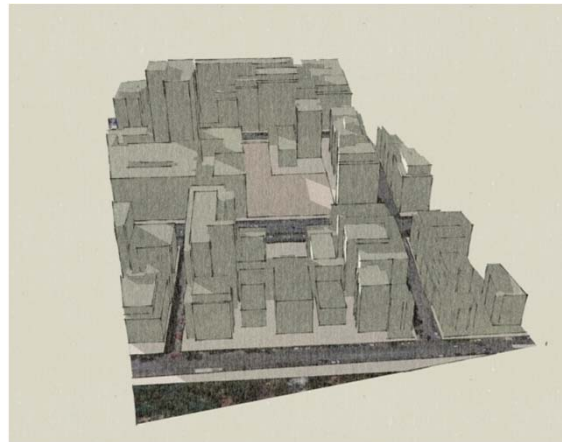

ΦΕΒΡΟΥΑΡΙΟΣ 17.00



ΦΕΒΡΟΥΑΡΙΟΣ 12.00

ΚΤΗΡΙΟΛΟΓΙΚΟ ΠΡΟΓΡΑΜΜΑ ΦΟΙΤΗΤΙΚΗΣ ΕΣΤΙΑΣ 150 ΚΛΙΝΩΝ

ΕΙΔΟΣ ΧΩΡΟΥ A/A m2

A. ΚΟΙΝΟΧΡΗΣΤΟΙ ΧΩΡΟΙ

- Εστιατόριο (1,6 m2/άτομο) 210 130
- Αναγνωστήρια (2,5 m2/άτομο) 500 200
- Μικρή βιβλιοθήκη βασικών εγχειριδίων – λεξικών, υποδοχή και δανεισμός** 150
- Κυλικείο (1,4 m2/άτομο) 100 70
- Αίθουσα πολλαπλών χρήσεων (0,5 m2/άτομο) (+ χώροι κίνησης/πόντιουμ κατ' εκτίμηση) 180 200
- Πανεπιστημιακό βιβλιοπωλείο – αποθήκη βιβλίων (κατ' εκτίμηση) 150
- Χώρος εκθέσεων

B. ΒΟΗΘΗΤΙΚΟΙ ΧΩΡΟΙ

- B1.
Κουζίνα εστιατορίου και κυλικείου
Αποθηκευτικοί χώροι κουζίνας
Χώροι απορριμμάτων
Αποδυτήρια – WC προσωπικού
Λάντζα
Χώροι ψυγείων
Χώρος εκφόρτωσης

- B2.
Κοινόχρηστα πλυντήρια
Γραμματοθυρίδες 180
Χώροι ατομικών φαρμακών 15
Αποθήκη υλικών καθαρισμού 15
Αποδυτήρια καθαριστριών

ΣΥΝΟΛΟ: 191

Γ. ΧΩΡΟΙ ΔΙΑΜΟΝΗΣ

- Ατομικά δωμάτια (18 m2 έκαστο κατ' εκτίμηση) 2540 127
Δωμάτια ΑΜΕΑ (15% του συνόλου) 460 23
Χώροι ψυχαγωγίας ορόφου (30 m2/20 άτομα) 180 περ. 20
Κινήσεις – κοινόχρηστα καθιστικά (20%*3000) 600

ΣΥΝΟΛΟ: 5261

ΠΡΟΣΑΥΞΗΣΗ ΓΙΑ ΧΩΡΟΥΣ ΚΙΝΗΣΗΣ (20%* (ΣΥΝ. – m2 ΚΟΙΤΩΝΩΝ)): 452

ΓΕΝΙΚΟ ΣΥΝΟΛΟ ΩΦΕΛΙΜΩΝ ΧΩΡΩΝ: 5261

ΧΩΡΟΣ ΣΤΑΘΜΕΥΣΗΣ 30 ΟΧΗΜΑΤΩΝ ΚΑΙ 50 ΜΟΤΟΠΟΔΗΛΑΤΩΝ: 900

ΜΗΧΑΝΟΣΤΑΣΙΑ / ΑΝΤΛΙΟΣΤΑΣΙΑ /ΛΟΙΠΟΙ ΒΟΗΘΗΤΙΚΟΙ ΧΩΡΟΙ: 500

ΓΕΝΙΚΟ ΣΥΝΟΛΟ: 7113

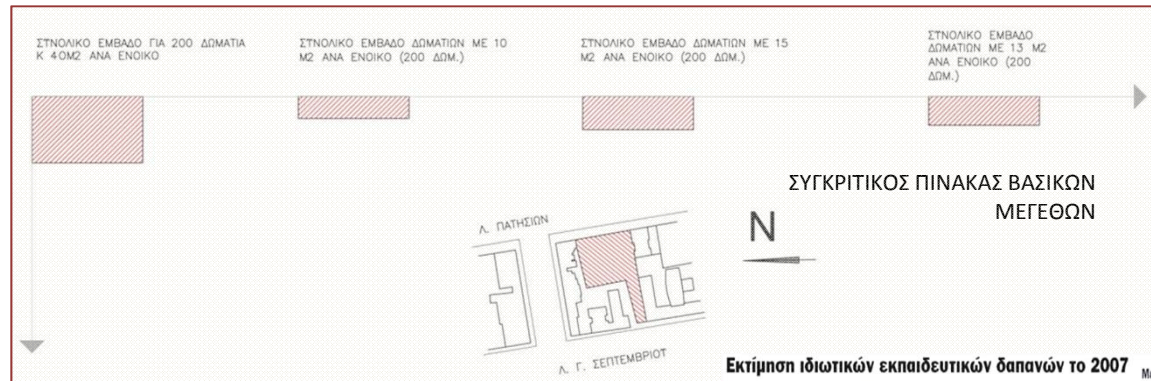

Εκτίμηση ιδιωτικών εκπαιδευτικών δαπανών το 2007

2006/2007	ΠΟΣΟΣΤΟ ΚΑΛΥΨΗΣ ΣΤΕΓΑΣΗΣ ΣΤΙΣ ΦΟΙΤΗΤΙΚΕΣ ΕΣΤΙΕΣ ΤΩΝ ΜΕΤΑΝΑΣΤΩΝ ΦΟΙΤΗΤΩΝ ΤΗ ΝΕΑ ΑΚΑΔΗΜΑΪΚΗ ΧΡΟΝΙΑ (2007-2008)	Εγγεγραμμένοι φοιτητές ΑΕΙ - ΤΕΙ	Μεταναστεύσαντες φοιτητές που έχουν ανάγκη στέγασής σε φοιτητικές εστίες και κλίνες σε εστίες και ξενοδοχεία την νέα ακαδημαϊκή περίοδο 2007 - 2008		
			ΜΕΤΑΝΑΣΤΕΣ	ΚΛΙΝΕΣ	ΚΑΛΥΨΗ ΑΝΑΓΚΩΝ
120.000 φοιτητές	ΑΕΙ-ΤΕΙ ΛΕΚΑΝΟΠΕΔΙΟΥ ΑΘΗΝΩΝ - ΣΤΕΡΕΑΣ ΕΛΛΑΔΑΣ ΚΑΙ ΕΥΒΟΙΑΣ	270.000	50.000	4.000	8,0%
Πάνω από 900 εκατ. €	ΑΕΙ-ΤΕΙ ΘΕΣ/ΛΗΚΗΣ	120.000	35.000	2.800	8,0%
	ΑΕΙ - ΤΕΙ ΠΕΛΟΠΟΝΝΗΣΟΥ	37.000	15.000	1.000	6,70%
	ΑΕΙ - ΤΕΙ ΚΡΗΤΗΣ	25.000	8.000	600	7,50%
	ΑΕΙ - ΤΕΙ ΘΕΣΣΑΛΙΑΣ - ΗΠΕΙΡΟΥ	42.000	20.000	2.350	11,70%
55 εκατ. €	ΑΕΙ - ΤΕΙ ΑΝΑΤ. ΜΑΚΕΔΟΝΙΑΣ - ΘΡΑΚΗΣ - ΔΥΤ.ΜΑΚΕΔΟΝΙΑΣ - ΚΕΝΤΡΙΚΗΣ ΜΑΚΕΔΟΝΙΑΣ	50.000	15.000	2.000	13,30%
Περίπου 20.000	ΑΕΙ - ΤΕΙ ΑΙΓΑΙΟΥ - ΙΟΝΙΟΥ	10.000	4.000	450	11,25%
	ΣΥΝΟΛΑ	270.000	147.000	13.200	9,00%

(Πηγή: Έλεγχος του Υπουργείου Ανώτατης Μέσης Εκπαίδευσης και Κληρονομικών Υποθέσεων για το 2007 και ανάλογη επεξεργασία κειμένου, σύμφωνα με στοιχεία του Υπουργείου Ανώτατης Μέσης Εκπαίδευσης και Κληρονομικών Υποθέσεων, Αθήνα, 2007.

Η ΚΑΤΑΣΤΑΣΗ ΤΗΣ ΦΟΙΤΗΤΙΚΗΣ ΜΕΡΙΜΝΑΣ ΣΤΗΝ ΕΛΛΑΔΑ (ΠΗΓΗ:ΕΛΕΥΘΕΡΟΤΥΠΙΑ)

ΚΑΤΟΨΕΙΣ

Κάτοψη 1ου ορόφου

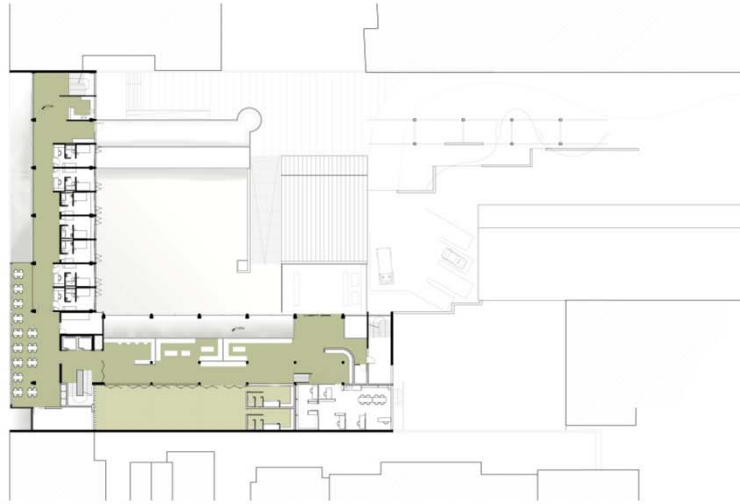

Κάτοψη 3ου ορόφου



Κάτοψη 2ου ορόφου

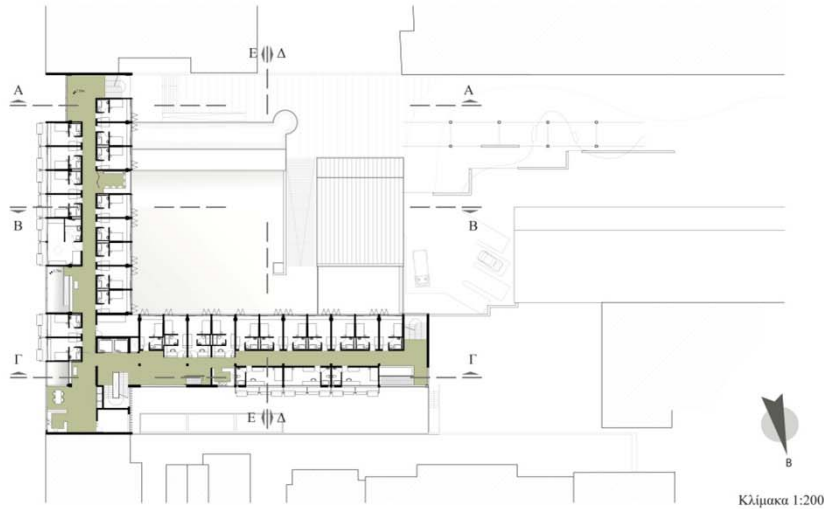

Κάτοψη 4ου ορόφου



ΚΑΤΟΨΕΙΣ - ΤΟΠΟΓΡΑΦΙΚΟ

Κάτοψη 3ου ορόφου



Κάτοψη υπογείου.

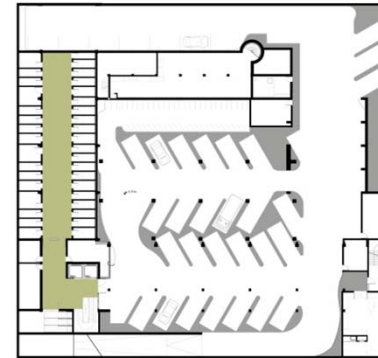

Κάτοψη 4ου ορόφου

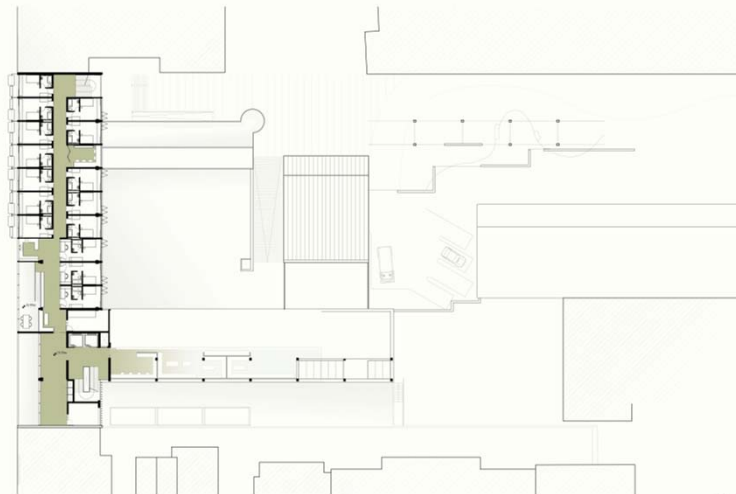

ΤΟΜΕΣ

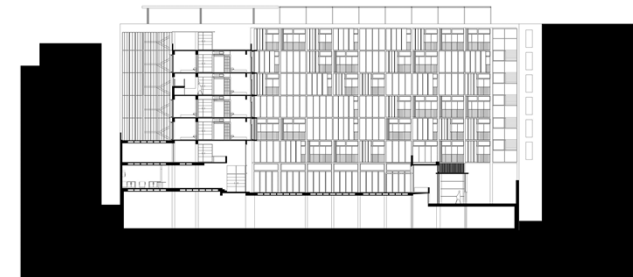
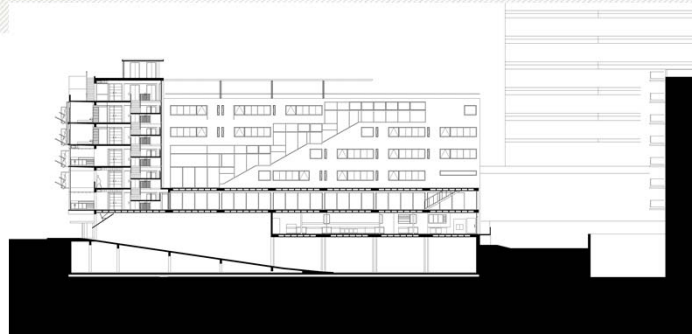
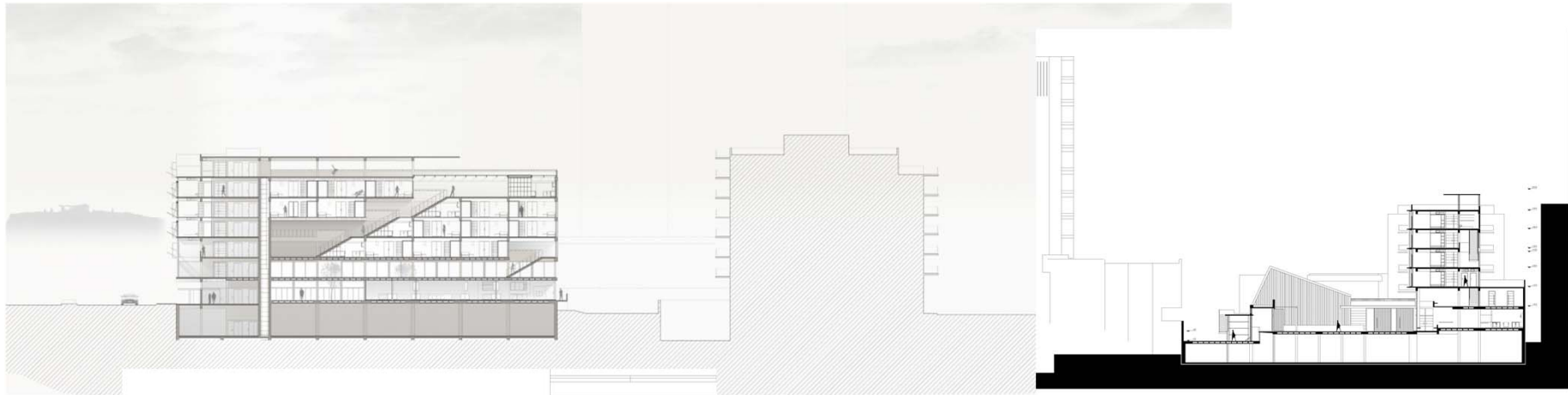

ΔΙΑΜΗΚΕΙΣ ΤΟΜΕΣ

ΕΓΚΑΡΣΙΕΣ ΤΟΜΕΣ

ΕΘΝΙΚΟ
ΜΕΤΣΟΒΙΟ
ΠΑΝΤΕΧΝΕΙΟ



ΣΧΟΛΗ ΑΡΧΙΤΕΚΤΟΝΩΝ

ΤΕΥΧΟΣ
ΑΝΑΛΥΣΗΣ
ΔΙΠΛΩΜΑΤΙΚΗΣ
ΕΡΓΑΣΙΑΣ

ΑΝΔΡΕΑΣ ΖΑΧΑΡΑΤΟΣ



ΦΟΙΤΗΤΙΚΗ ΕΣΤΙΑ ΣΤΟ ΚΕΝΤΡΟ ΤΗΣ ΑΘΗΝΑΣ

ΕΠΙΒΛΕΠΩΝ:
ΔΗΜΗΤΡΗΣ ΗΣΑΪΑΣ

BAKER HOUSE, MIT STUDENT DORMS (1946-48)

ΤΟΠΟΘΕΣΙΑ	ΜΙΤ, ΒΟΣΤΩΝΗ, ΜΑΣΑΧΟΥΣΕΤΗ
ΑΡΧΙΤΕΚΤΟΝΕΣ	ALVAAR AALTO
ΣΥΝΟΛ. ΕΠΙΦΑΝΕΙΑ	
ΑΡ. ΔΩΜΑΤΙΩΝ	258 (6*43)
ΑΡ. ΤΥΠΩΝ ΔΩΜΑΤΙΩΝ	3 ΤΥΠΟΙ (ΜΟΝΟ, ΔΙΠΛΟ ΚΑΙ ΤΡΙΚΛΙΝΟ), 22 ΕΛΑΦΡΕΣ ΠΑΡΑΛΛΑΓΕΣ ΑΝΑ ΟΡΟΦΟ
ΚΑΘΕΣΤΩΣ ΛΕΙΤΟΥΡΓΙΑΣ	-
ΣΧΕΣΗ ΜΕ ΠΟΛΗ	ΣΤΑ ΟΡΙΑ ΤΟΥ CAMPUS, ΣΤΗΝ ΟΧΘΗ ΤΟΥ ΠΟΤΑΜΟΥ CHARLES
ΚΟΙΝΟΧΡΗΣΤΕΣ ΛΕΙΤΟΥΡΓΙΕΣ	WC, ΕΣΤΙΑΤΟΡΙΟ, ΑΝΑΓΝΩΣΤΗΡΙΑ, ΛΙΝΟΘΗΚΕΣ



ΑΠΟΨΗ ΚΛΙΜΑΚΟΣΤΑΣΙΩΝ ΑΠΟ ΕΞΩ

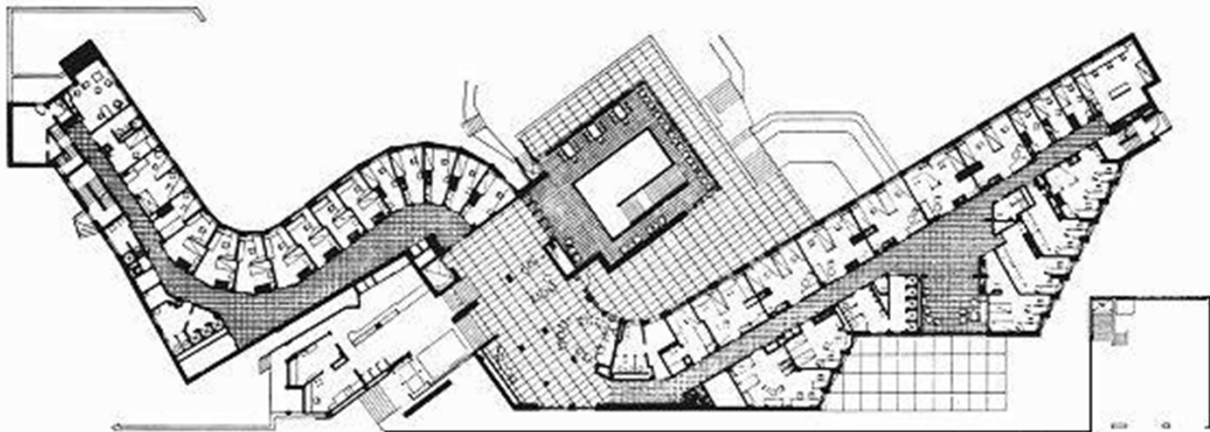

ΚΑΤΟΨΗ ΙΣΟΓΕΙΟΥ

ATRIUMTOWER HIPHOUSE, ZWOLLE, ΟΛΛΑΝΔΙΑ (2009)

ΤΟΠΟΘΕΣΙΑ	ZWOLLE, ΟΛΛΑΝΔΙΑ
ΑΡΧΙΤΕΚΤΟΝΕΣ	ATELIER KEMPE THILL
ΣΥΝΟΛ. ΕΠΙΦΑΝΕΙΑ	6.399 m ² ΜΕ ΟΙΚΟΠΕΔΟ 2.500 m ²
ΜΕΓ. ΑΡ. ΕΝΟΙΚΩΝ	64 (8*8)
ΑΡ. ΤΥΠΩΝ ΔΩΜΑΤΙΩΝ	2 ΤΥΠΟΙ ΜΟΝΟΚΛΙΝΟΙ
ΚΑΘΕΣΤΩΣ ΛΕΙΤΟΥΡΓΙΑΣ	-
ΣΧΕΣΗ ΜΕ ΠΟΛΗ	ΣΕ ΑΡΑΙΑ ΔΟΜΗΜΕΝΟ ΑΣΤΙΚΟ ΠΕΡΙΒΑΛΛΟΝ, ΠΑΝΤΑΧΟΘΕΝ ΕΛΕΥΘΕΡΟ ΣΥΣΤΗΜΑ ΔΟΜΗΣΗΣ
ΚΟΙΝΟΧΡΗΣΤΕΣ ΛΕΙΤΟΥΡΓΙΕΣ	ΟΙ ΒΑΣΙΚΕΣ ΣΤΟ ΙΣΟΓΕΙΟ: ΠΛΥΝΤΗΡΙΑ, ΑΝΑΓΝΩΣΤΗΡΙΑ, ΜΙΚΡΗ ΥΠΟΔΟΧΗ



ΕΞΩΤΕΡΙΚΗ ΑΠΟΨΗ – ΑΠΟΨΗ ΕΣΩΤΕΡΙΚΟΥ ΑΙΘΡΙΟΥ

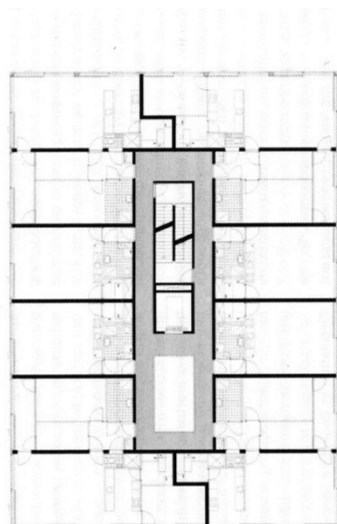

ΚΑΤΩΨΗ ΤΥΠΙΚΟΥ ΟΡΟΦΟΥ

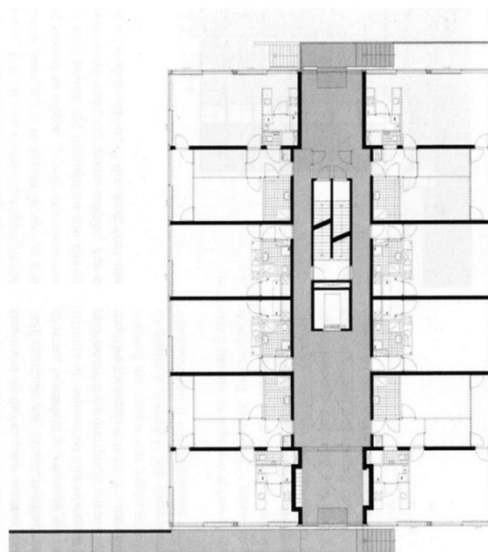

ΚΑΤΩΨΗ ΙΣΟΓΕΙΟΥ

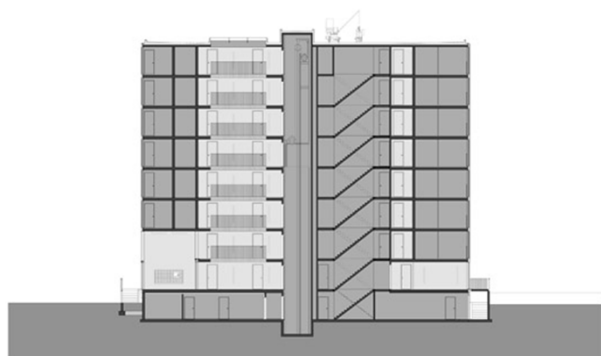

ΤΟΜΗ ΕΠΙ ΤΩΝ ΔΙΑΔΡΟΜΩΝ

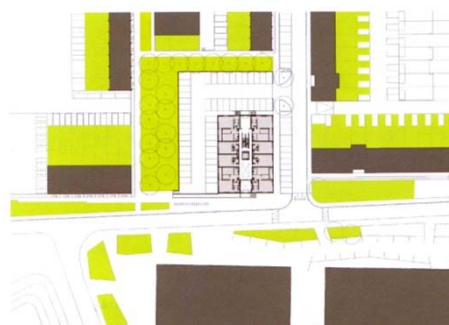

ΤΟΠΟΓΡΑΦΙΚΟ

ΕΣΤΙΕΣ ΕΘΝΙΚΟΥ ΜΕΤΣΟΒΙΟΥ ΠΟΛΥΤΕΧΝΕΙΟΥ, ΖΟΓΡΑΦΟΥ, ΑΘΗΝΑ, ΕΛΛΑΔΑ (1970-1974)

ΤΟΠΟΘΕΣΙΑ	ΠΟΛΥΤΕΧΝΕΙΟΥΠΟΛΗ ΖΟΓΡΑΦΟΥ, ΑΘΗΝΑ
ΑΡΧΙΤΕΚΤΟΝΕΣ	ΦΙΝΕΣ ΚΩΝ/ΝΟΣ, ΠΑΠΑΙΩΑΝΝΟΥ ΚΩΝ/ΝΟΣ
ΣΥΝΟΛ. ΕΠΙΦΑΝΕΙΑ	-
ΜΕΓ. ΑΡ. ΕΝΟΙΚΩΝ	476, 68/ΟΡΟΦΟ
ΑΡ. ΤΥΠΩΝ ΔΩΜΑΤΙΩΝ	1+ ΞΕΝΩΝΕΣ, ΜΕ ΚΟΙΝΟΧΡΗΣΤΟΥΣ ΧΩΡΟΥΣ ΥΓΙΕΙΝΗΣ ΑΝΑ 100 ΑΤ.
ΚΑΘΕΣΤΩΣ ΛΕΙΤΟΥΡΓΙΑΣ	ΑΝΗΚΕΙ ΣΤΟ ΕΘΝΙΚΟ ΙΔΡΥΜΑ ΝΕΟΤΗΤΑΣ ΚΑΙ ΕΙΝΑΙ ΔΩΡΕΑΝ
ΣΧΕΣΗ ΜΕ ΠΟΛΗ	ΣΤΑ ΟΡΙΑ ΜΕΤΑΞΥ ΠΑΝ/ΠΟΛΗΣ ΚΑΙ ΠΟΛΗΣ
ΚΟΙΝΟΧΡΗΣΤΕΣ ΛΕΙΤΟΥΡΓΙΕΣ	ΧΩΛ, ΚΑΘΙΣΤΙΚΑ, ΑΙΘ. ΠΟΛΛΑΠΛΩΝ ΧΡΗΣΕΩΝ (600 ΑΤ.), ΕΣΤΙΑΤΟΡΙΟ, ΔΙΟΙΚΗΣΗ, ΑΙΘ. ΠΑΙΧΝΙΔΙΩΝ (ΠΙΝΓΚ-ΠΟΝΓΚ), ΛΙΝΟΘΗΚΕΣ, OFFICES ΚΤΛ



ΕΞΩΤΕΡΙΚΗ ΑΠΟΨΗ

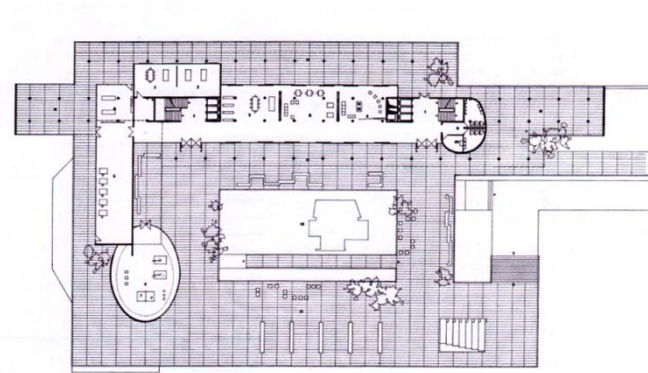

ΚΑΤΩΨΗ ΗΜΙΟΡΟΦΟΥ

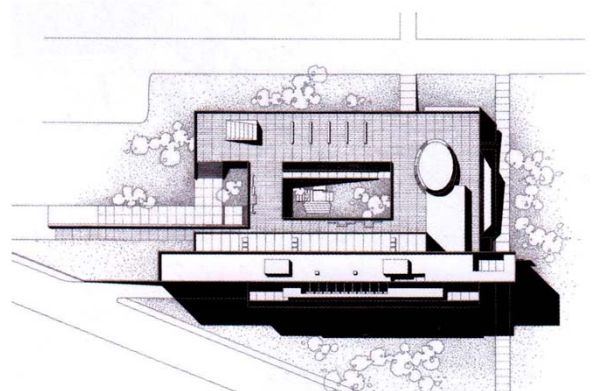

ΤΟΠΟΓΡΑΦΙΚΟ

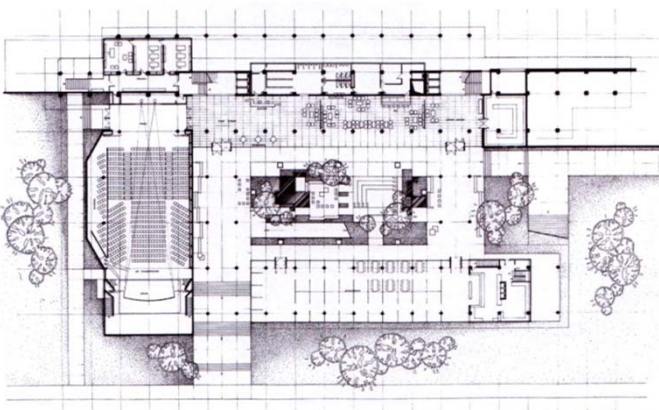

ΚΑΤΩΨΗ ΙΣΟΓΕΙΟΥ

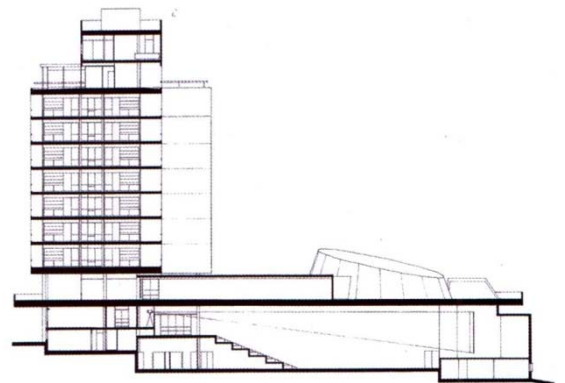

ΕΓΚΑΡΣΙΑ ΤΟΜΗ ΕΠΙ ΤΟΥ ΑΜΦΙΘΕΑΤΡΟΥ

ONE WESTERN AVE., ΠΑΝ. HARVARD, ΗΠΑ (2003)

ΤΟΠΟΘΕΣΙΑ	ΒΟΣΤΩΝΗ, ΜΑΣΣΑΧΟΥΣΕΤΤ, ΗΠΑ
ΑΡΧΙΤΕΚΤΟΝΕΣ	ΜΑΧΑΟ AND SILVETTI ASSOCIATES
ΣΥΝΟΛ. ΕΠΙΦΑΝΕΙΑ	23.500 m ² , + 26.012 m ² για χώρους στάθμευσης
ΑΡ. ΔΙΑΜΕΡΙΣΜΑΤΩΝ	235
ΑΡ. ΤΥΠΩΝ ΔΩΜΑΤΙΩΝ	4 ΤΥΠΟΙ ΔΙΑΜΕΡΙΣΜΑΤΩΝ (ΜΕ ΚΟΥΖΙΝΑ-ΣΑΛΟΝΙ ΚΑΙ ΚΟΙΤΩΝΑ ΑΠΟ 1 ΕΩΣ 3 ΑΤΟΜΑ)
ΚΑΘΕΣΤΩΣ ΛΕΙΤΟΥΡΓΙΑΣ	ΑΝΗΚΕΙ ΣΤΗΝ HARVARD REAL ESTATE SERVICES
ΣΧΕΣΗ ΜΕ ΠΟΛΗ	ΣΤΑ ΟΡΙΑ ΜΕΤΑΞΥ ΠΟΛΗΣ ΚΑΙ CAMPUS
ΠΑΡΕΧΟΜΕΝΕΣ ΕΓΚΑΤΑΣΤΑΣΕΙΣ - ΚΟΙΝΟΧΡΗΣΤΕΣ ΛΕΙΤΟΥΡΓΙΕΣ	<ul style="list-style-type: none"> • Studios, one, two, three bedroom apartments • Some two bedroom/two bath units • 1 to 15 floors in the building(s) • Accessible Units available • Central air conditioning • Bicycle storage • A Common room and 3 Study rooms in the high rises • Cork, ceramic tile, carpet flooring • Dishwashers • Electric Stove • Elevator(s) in building • Harvard RESnet Internet service • Steam heat • Heat, hot and cold water, sewer, electricity included in the rent • Laundry Room • LEED-certified • Outdoor space • Parking is available through University Parking Services • Recycling • Refrigerators • Smoke detectors • Sprinklers • Vending machines • Wireless Internet service in some common areas

ΤΙΤΛΟΣ:

<http://www.huhousing.harvard.edu/OneWesternAvenueMA/index.aspx>
ΔΟΜΕΣ, τ. 1/2011, σ. 66



ΑΠΟΨΗ ΚΑΤΑ ΤΗΝ ΚΑΤΑΣΚΕΥΗ- ΑΠΟΨΗ ΕΣΩΤΕΡΙΚΟΥ ΑΙΘΡΙΟΥ



ΤΟΜΗ

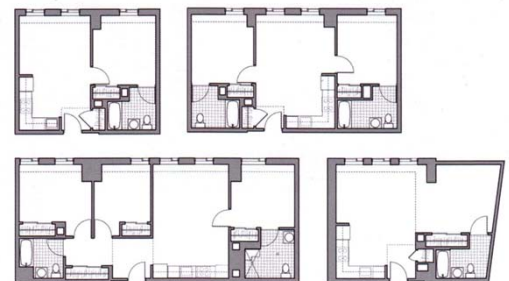

ΤΥΠΟΙ ΞΕΝΩΝΩΝ

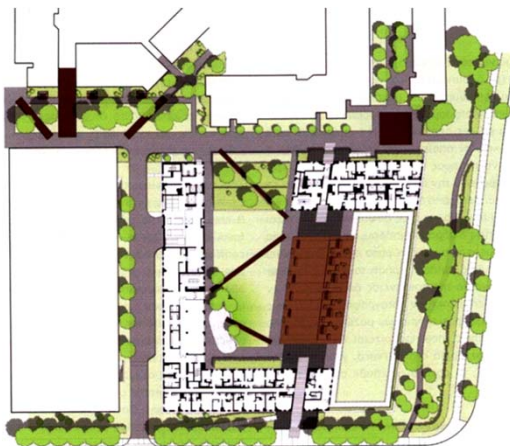

ΚΑΤΟΨΗ

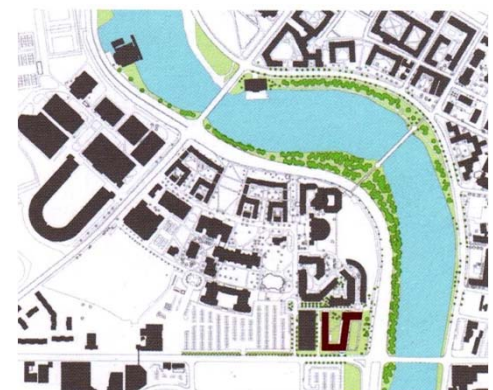

ΤΟΠΟΓΡΑΦΙΚΟ

ΕΣΤΙΕΣ ΠΑΝ. ST. EDWARD, AUSTIN, TEXAS, ΗΠΑ

ΤΟΠΟΘΕΣΙΑ	AUSTIN, TEXAS
ΑΡΧΙΤΕΚΤΟΝΕΣ	AL. ARAVENA, RICARDO TOREJON
ΣΥΝΟΛ. ΕΠΙΦΑΝΕΙΑ	30.000 m ² - 10.000 οι κοιτώνες και 20.000 οι χώροι στάθμευσης
ΑΡ. ΚΛΙΝΩΝ	300
ΑΡ. ΤΥΠΩΝ ΔΩΜΑΤΙΩΝ	
ΚΑΘΕΣΤΩΣ ΛΕΙΤΟΥΡΓΙΑΣ	
ΣΧΕΣΗ ΜΕ ΠΟΛΗ	ΣΕ CAMPUS ΜΕ ΤΟΝ ΕΛΕΥΘΕΡΟ ΧΩΡΟ ΝΑ ΚΥΡΙΑΡΧΕΙ
ΚΟΙΝΟΧΡΗΣΤΕΣ ΛΕΙΤΟΥΡΓΙΕΣ	ΕΣΤΙΑΤΟΡΙΟ, ΚΥΛΙΚΕΙΟ, ΦΟΙΤΗΤΙΚΕΣ ΥΠΗΡΕΣΙΕΣ

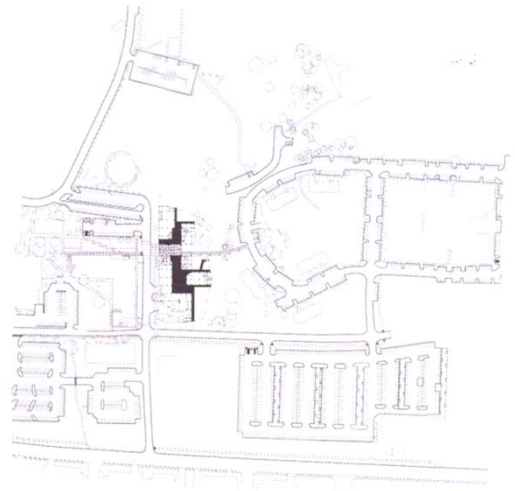

ΤΟΠΟΓΡΑΦΙΚΟ

ΠΗΓΕΣ:

<http://design.fr/architecture/st-edward%E2%80%99s-university-new-residence-and-dining-hall-alejandro-aravena/>
ΔΟΜΕΣ, τ. 1/2011, σ. 50

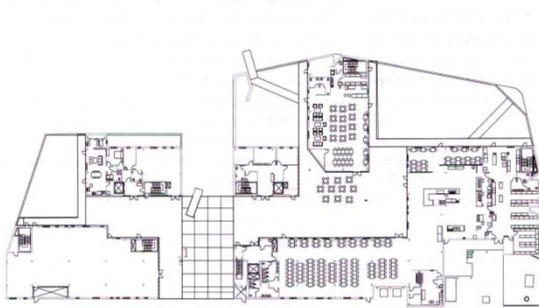

ΚΑΤΟΨΗ ΙΣΟΓΕΙΟΥ

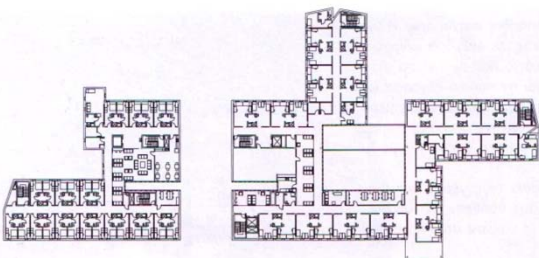

ΚΑΤΟΨΕΙΣ ΟΡΟΦΩΝ



ERDMANN HALL, BRYN MAWR COLLEGE
DORMITORIES (1946-48)

ΤΟΠΟΘΕΣΙΑ	BRYN MAWR, PENNSYLVANIA
ΑΡΧΙΤΕΚΤΟΝΕΣ	LOUIS KAHN
ΣΥΝΟΛ. ΕΠΙΦΑΝΕΙΑ	
ΑΡ. ΔΩΜΑΤΙΩΝ	130
ΑΡ. ΤΥΠΩΝ ΔΩΜΑΤΙΩΝ	2 ΤΥΠΟΙ
ΚΑΘΕΣΤΩΣ ΛΕΙΤΟΥΡΓΙΑΣ	-
ΣΧΕΣΗ ΜΕ ΠΟΛΗ	ΣΕ CAMPUS
ΚΟΙΝΟΧΡΗΣΤΕΣ ΛΕΙΤΟΥΡΓΙΕΣ	ΥΠΟΔΟΧΗ, ΕΣΤΙΑΤΟΡΙΟ, ΣΑΛΟΝΙ-ΑΝΑΓΝΩΣΤΗΡΙΟ ΣΕ ΤΡΙΑ ΜΕΓΑΛΑ ΑΙΘΡΙΑ ΚΑΙ WC-ΧΩΡΟΙ ΥΓΙΕΙΝΗΣ ΑΝΑ ΟΡΟΦΟ



ΠΡΟΣΧΕΔΙΑ ΚΑΙ ΣΚΙΤΣΑ ΤΟΥ ΑΡΧΙΤΕΚΤΟΝΑ

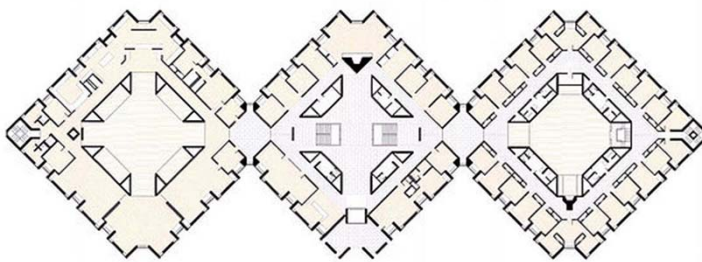

Pianta base

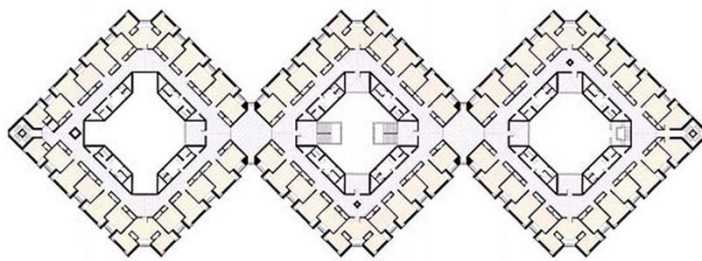
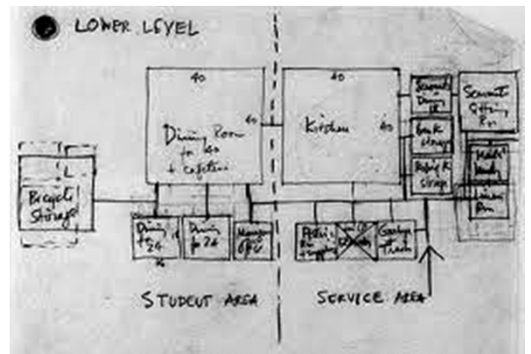

Pianta Tipus



ΚΑΤΟΨΕΙΣ ΙΣΟΓΕΙΟΥ ΚΑΙ ΟΡΟΦΩΝ

ΕΞΩΤΕΡΙΚΗ ΑΠΟΨΗ