



φοιτητική_εστία_σε_παλιά_
σταφιδαποθήκη_στο_Αίγιο

ΦΛΕΣΣΑ ΧΡΙΣΤΙΝΑ

“...Για να ενεργοποιηθεί η μνήμη μέσω του ερειπίου, απαιτείται η ενεργή ανάμνηση, μια προβολή της επιθυμίας για ζωή, όπου αντί να αναπολούμε απεγνωσμένα το παρελθόν για τα χαμένα αντικείμενα, επιθυμούμε και σχεδιάζουμε νέους χρόνους. Τότε είναι που το παρελθόν αποκαλύπτεται πλέον ως χώρος και μας επιτρέπει να εμπλακούμε με την δημιουργική πράξη ως συμπληρωματική πράξη, ως ολοκλήρωση του ατελούς, ως συνέχεια!”

“Όταν το σήμερα ζει μέσα στο χθες και το χθες ζει μέσα από το σήμερα”

ΕΠΙΒΛΕΠΩΝ Σ. ΓΥΦΤΟΠΟΥΛΟΣ
ΣΥΜΒΟΥΛΟΣ Κ. ΚΑΡΑΔΗΜΑΣ



ΑΝΑΛΥΣΗ_ΠΕΡΙΟΧΗΣ_ΜΕΛΕΤΗΣ



Αποκαταστάσεις_αλλαγή_χαρακτήρα_πόλης

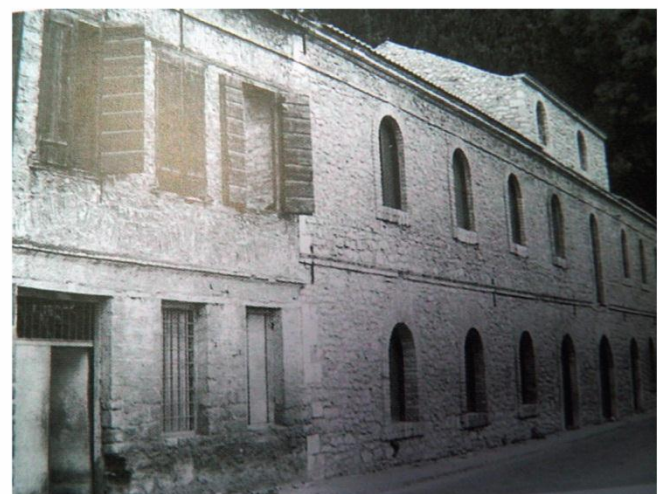
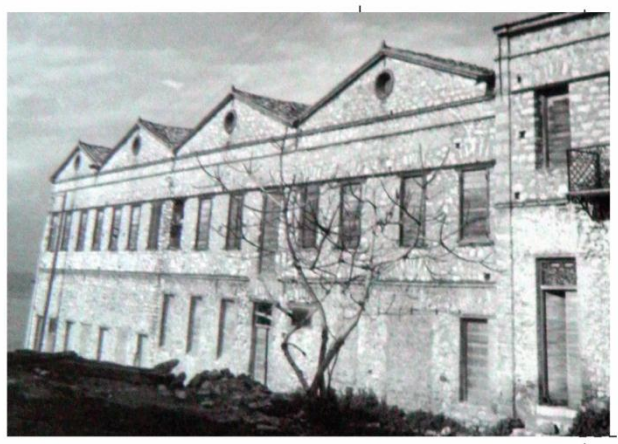
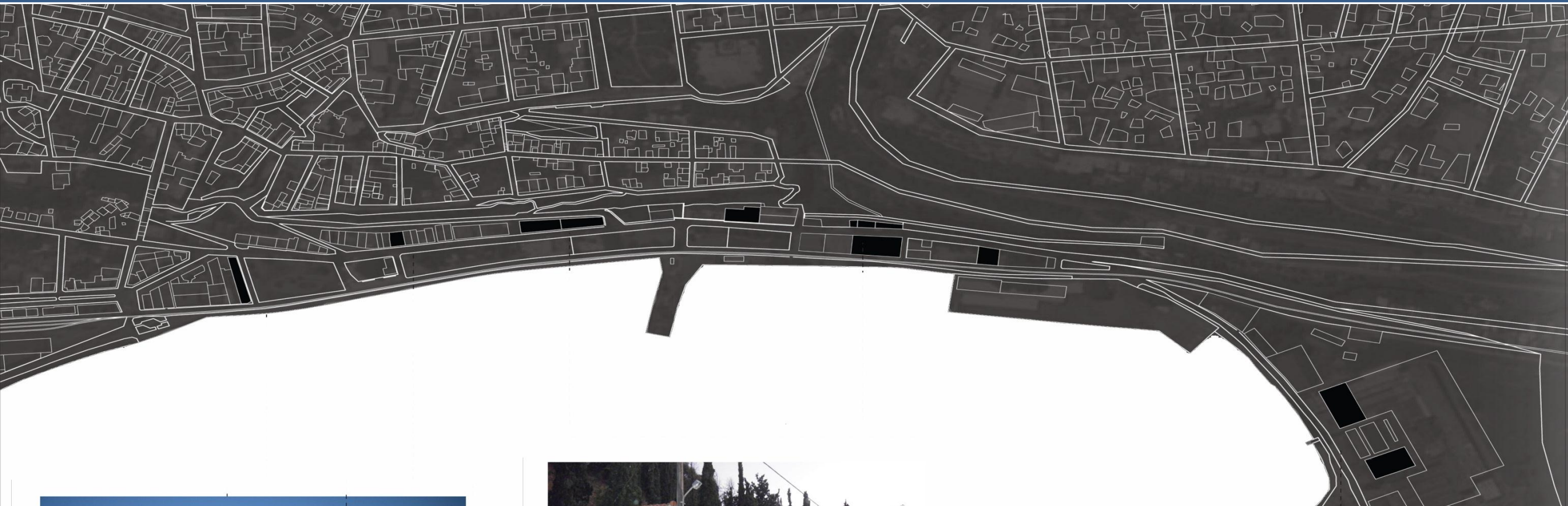

Αυθαίρετο_διατηρητέο

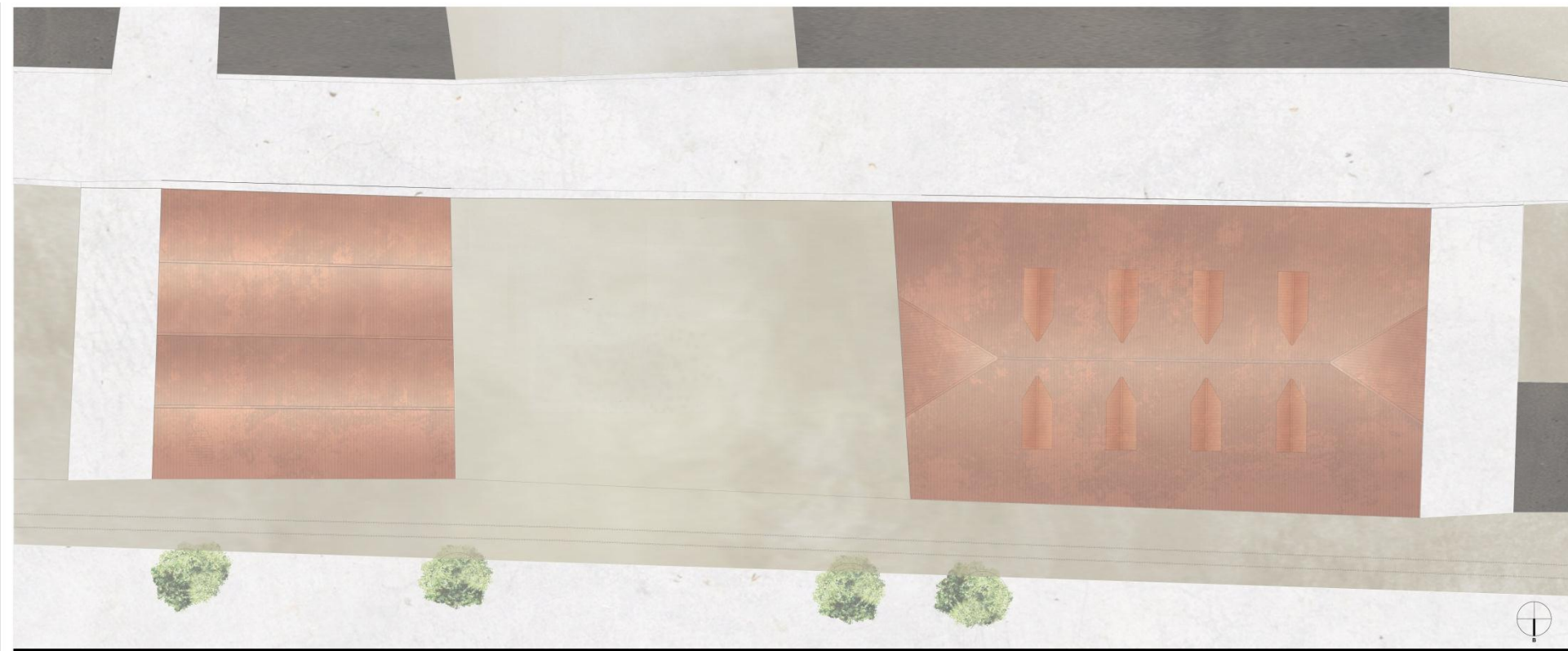

ΚΑΤΟΨΗ ΣΤΕΓΩΝ_ΥΠΑΡΧΟΥΣΑ ΚΑΤΑΣΤΑΣΗ

ΚΛΙΜΑΚΑ 1_200

Αποσπάσματα Τύπου

«Με τον μανδύα του σεισμόπληκτου ντύνεται ένα αυθαίρετο κτίσμα στο Αίγιο Αχαΐας και βαφτίζεται διατηρητέο. Δύο ξεχωριστά οικόπεδα σταφιδάποθηκων, άρτια και μη οικοδομημένα, που περιλαμβάνονται σε περιοχή που από το 1975 έχει χαρακτηριστεί χώρος πρασίνου και για τα οποία ο δήμος έχει ξεκινήσει διαδικασία απαλλοτριώσης». (Ελευθεροτυπία 23/12/2004)

«οι δυο ανεξάρτητες, σύμφωνα με τα συμβόλαια, ιδιοκτησίες εμφανίζονται από το ΤΑΣ Αιγίου και από τους ιδιοκτήτες, στην άδεια επισκευής, ως μία ενιαία ιδιοκτησία με αποτέλεσμα να υπάρχει "παράνομη και αυθαίρετη συνένωση οικοπέδων"».

Ακόμη, επειδή προφανώς οι ιδιοκτήτες δεν αγόρασαν τα ερείπια για να ανακατασκευάσουν τις σταφιδάποθες, παραβιάζουν και αυτή ακόμα την άδεια επισκευής του ΤΑΣ Αιγίου και προχωρούν όχι σε επισκευή αλλά σε πλήρη ανακατασκευή με κολώνες, τοιμητόπλακες, ανακατασκευή τοίχων κ.λπ.» (Ελευθεροτυπία 01/03/2006)

υπάρχουσα κατάσταση



“Αίγιο, μνημεία και τέχνη”

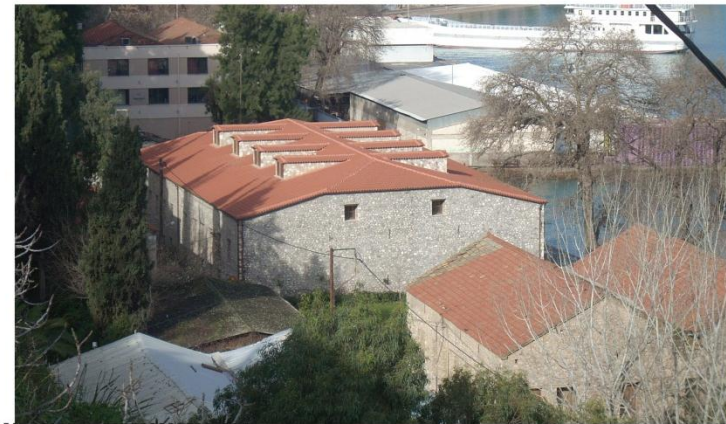

υπάρχουσα κατάσταση

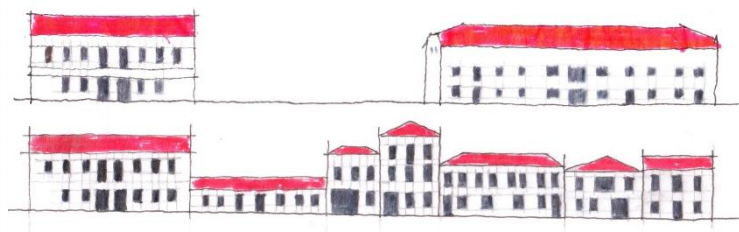

Πανεπιστημιακές σχολές	Άτομα που φοιτούν	Δυναμικότητα φοιτητικής εστίας	Ποσοστό κάλυψης
Αθήνα	180.000	2.300 κλίνες	7% (0,94%)
Θεσσαλονίκη	110.000	1.740 κλίνες (5 φοιτ. Εστίες)	8% (2,09%)
Ηράκλειο Κρήτης	10.000	Δε διαθέτει φοιτ. Εστία (200 άτομα σε μισθωμένα ξενοδοχεία)	(2%)
Ρέθυμνο Κρήτης	9.000	60 κλίνες μόνο πρωτοετείς που το καλοκαίρι αποχωρούν (140 άτομα σε μισθωμένα ξενοδοχεία)	(2,22%)
Χανιά Κρήτης	3.000	80 κλίνες	(2,66%)
Πάτρα	25.000	871 κλίνες	6,5% (3,6%)
Γιάννενα	15.000	1.100 κλίνες (στάζει με την παραμικρή βροχή, δωμάτια και στα υπόγεια)	(7,33%)
Βόλος	4.500	40 κλίνες	(0,22%)
Καρδίτσα	1.500	100 κλίνες	(6,6%)
Λάρισα	11.000	1.000 κλίνες	(9%)
Τρίκαλα	800	Δεν διαθέτει φοιτητική εστία	
Θράκη	20.000	1.000 (στην Ξάνθη φοιτητική εστία, στην Κομοτηνή φοιτητική εστία, στην Ορεστιάδα ενοικιαζόμενα δωμάτια, στην Αλεξανδρούπολη σε ξενοδοχεία)	(5%)
Δυτική Μακεδονία	10.000	Δεν διαθέτει φοιτητική εστία (δωμάτια σε ξενοδοχεία)	
Ιόνιο πανεπιστήμιο	3.000	78 κλίνες (+δωμάτια σε συμβεβλημένα ξενοδοχεία)	
Πανεπιστήμιο Αιγαίου			
Χίος	1500	179 κλίνες	
Λέσβος, Σύρος, Σάμος, Ρόδος	10.000	Δεν διαθέτουν φοιτητική εστία (ενοικιαζόμενα δωμάτια)	

Λειτουργία Ανωτάτου Τεχνολογικού Ιδρύματος

Από το 2003 ιδρύθηκε και λειτουργεί Ανώτατο Τεχνολογικό Ίδρυμα, με το τμήμα Φυσικοθεραπείας, στις παραχωρηθείσες από το Δήμο Αιγίου εγκαταστάσεις του πρώην εργοστασίου της Χαρτοποιίας, έκτασης 70 στρεμμάτων.

Η σχολή Φυσικοθεραπείας του Α.Τ.Ε.Ι. Αιγίου, διαθέτει 10 αίθουσες διδασκαλίας, 8 εργαστήρια, αίθουσα εκδηλώσεων, κυλικείο, γραμματεία, γραφεία καθηγητών και βοηθητικούς χώρους επιφάνειας 3600 τμ.

Το 2007 το Υπουργείο Παιδείας αποφάσισε την ίδρυση και λειτουργία Τμήματος Οπτικής - Οπτομετρίας στην πόλη του Αιγίου. Το Τμήμα στεγάζεται στον ίδιο χώρο με το Τμήμα Φυσικοθεραπείας. Στο Τμήμα Οπτικής κ Οπτομετρίας είναι εγγεγραμμένοι 470 φοιτητές εκ των οποίων 365 είναι ενεργοί. Στο τμήμα Φυσικοθεραπείας είναι εγγεγραμμένοι 1200 φοιτητές εκ των οποίων 800 είναι ενεργοί.

Τμήμα Οπτικής και Οπτομετρίας

Το τμήμα Οπτικής και Οπτομετρίας στοχεύει στο να παρέχει στους σπουδαστές:

- μια ευρεία και ολοκληρωμένη γνώση της ανατομίας και φυσιολογίας του οπτικού συστήματος,
- μια λεπτομερή γνώση διάγνωσης και αντιμετώπισης ανωμαλιών του οπτικού συστήματος,
- μια λεπτομερή γνώση διάγνωσης και αντιμετώπισης ανωμαλιών του οπτικού συστήματος,
- μια ευρεία γνώση των σύγχρονων οπτικών οργάνων,
- μια ευρεία γνώση των νομικών, ηθικών και εμπορικών περιορισμών της Οπτομετρίας,
- την κατανόηση ότι η Οπτική - Οπτομετρία ανήκει στις σχολές επαγγελματιών υγείας και πρόνοιας και
- την κατανόηση ότι η Οπτική - Οπτομετρία ανήκει στις σχολές επαγγελματιών υγείας και πρόνοιας και προώθησης υγείας.

Τμήμα Φυσικοθεραπείας

Το περιεχόμενο σπουδών του Τμήματος Φυσικοθεραπείας ανταποκρίνεται:

- Στην αξιολόγηση δυσλειτουργιών του ανθρωπίνου σώματος για τις οποίες η φυσικοθεραπεία επιλέγεται ως η θεραπευτική μέθοδος που μπορεί να αντιμετωπίσει αυτές τις δυσλειτουργίες και-
- Στην επιλογή και εφαρμογή κατάλληλων μεθόδων-μέσων για την πρόληψη και αποκατάσταση των παραπάνω δυσλειτουργιών.

Το πρόγραμμα σπουδών έχει σαν σκοπό:

- Την διδασκαλία των αρχών λειτουργίας του ανθρωπίνου σώματος,
- Την αξιολόγηση- ανάλυση της παρέκκλισης από το φυσιολογικό,
- Την διδασκαλία του τρόπου επιλογής των φυσικοθεραπευτικών μέσων-μεθόδων και-
- Την σωστή εφαρμογή των φυσικοθεραπευτικών μέσων-μεθόδων.

Παραδείγματα_φοιτητικών_εστιών

Student Housing Poljane



Building of Tietgen Dormitory in Copenhagen

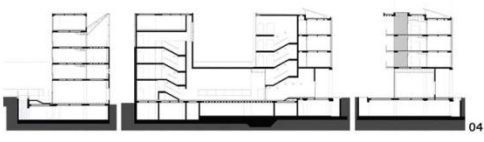
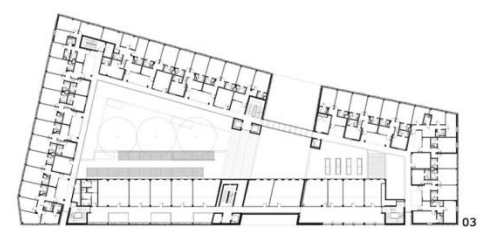

Student housing Florence



Erdman Hall Dormitories



Bikuben copenhagen student residence

Σχέδια _αποτύπωσης

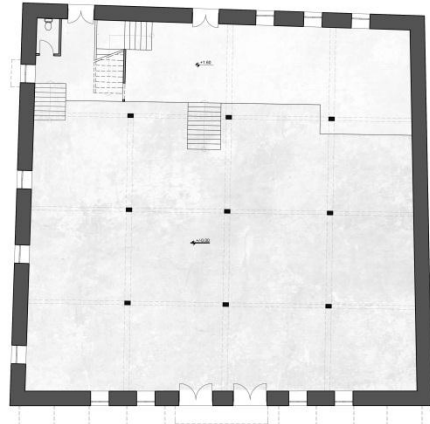

ΚΑΤΩΦΗ ΙΣΟΓΕΙΟΥ (ΚΛΙΜΑΚΑ 1_100)

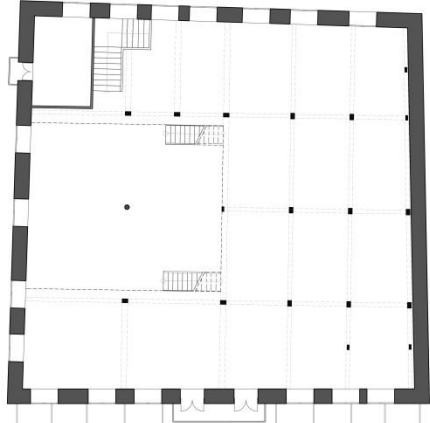

ΚΑΤΩΦΗ ΟΡΟΦΟΥ (ΚΛΙΜΑΚΑ 1_100)

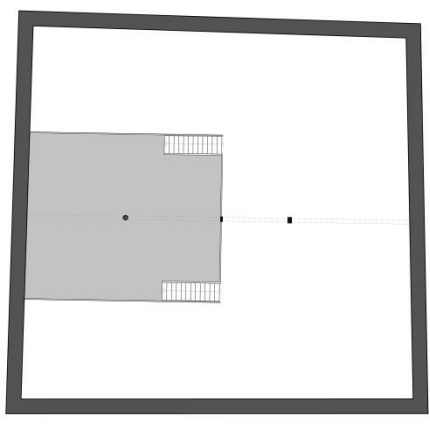

ΚΑΤΩΦΗ ΠΑΤΑΡΙΟΥ (ΚΛΙΜΑΚΑ 1_100)

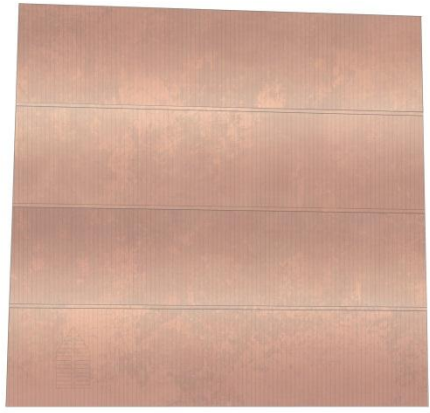

ΚΑΤΩΦΗ ΣΤΕΓΗΣ (ΚΛΙΜΑΚΑ 1_100)

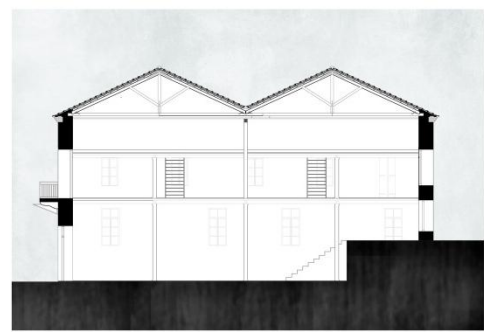

ΤΟΜΗ Α-Α (ΚΛΙΜΑΚΑ 1_100)

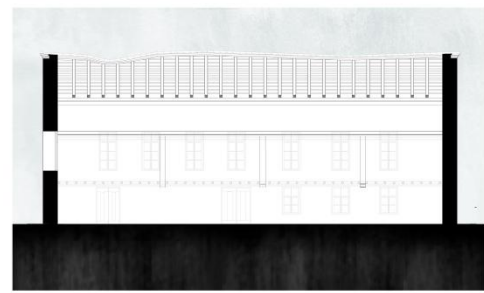

ΤΟΜΗ Β-Β (ΚΛΙΜΑΚΑ 1_100)



ΒΟΡΙΝΗ ΟΨΗ (ΚΛΙΜΑΚΑ 1_100)

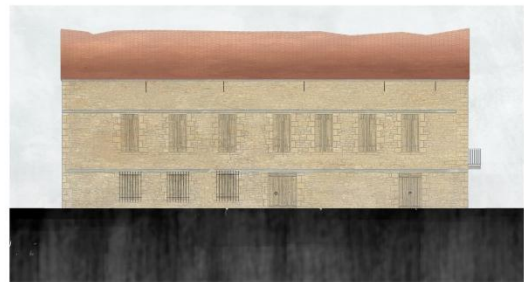

ΝΟΤΙΑ ΟΨΗ (ΚΛΙΜΑΚΑ 1_100)



ΑΝΑΤΟΛΙΚΗ ΟΨΗ (ΚΛΙΜΑΚΑ 1_100)



ΔΥΤΙΚΗ ΟΨΗ (ΚΛΙΜΑΚΑ 1_100)

Πρώην κτίριο σταφίδαποθήκης Λαμπροπούλου

Νέο συγκρότημα κτιρίων

• Υποδοχή	58 τ.μ.
_πληροφορίες	15 τ.μ.
_χώρος καθιστικού	43 τ.μ.
• Εστιατόριο – αναψυκτήριο	223 τ.μ.
_παρασκευαστήριο	32 τ.μ.
_σάλα σερβιρίσματος	191 τ.μ.
• Βιβλιοθήκη	133 τ.μ.
_Υποδοχή - έλεγχος	19 τ.μ.
_Αναγνωστήριο	85 τ.μ.
_Βιβλιοθήκη πολυμέσων	29 τ.μ.
• Εκθεσιακός χώρος	110 τ.μ.
• Διοίκηση	30 τ.μ.
• Γυμναστήριο ενδυνάμωσης	30 τ.μ.
• Φυσικοθεραπευτήριο	80 τ.μ.
_υποδοχή – αίθουσα αναμονής	23 τ.μ.
_ιατρείο	57 τ.μ.
• Βοηθητικοί χώροι	168 τ.μ.
_Κοινόχρηστα WC	23 τ.μ.
_Η/Μ εγκαταστάσεις	50 τ.μ.
_Αποθήκη	95 τ.μ.
→ Σύνολο	832 τ.μ.

• Υποδοχή – πληροφορίες	41 τ.μ.
• Εστίες φοιτητών	532τ.μ.
_Μονόκλινα	175 τ.μ.
_Δίκλινα	132τ.μ.
_Δίκλινα (δυνατότητα χωρισμού)	92 τ.μ.
_Δίκλινα με πατάρι	90 τ.μ.
_ΑΜΕΑ	43 τ.μ.
• Καθιστικό – play room	80 τ.μ.
• Κοινόχρηστα WC	20 τ.μ.
• Κοινόχρηστες κουζίνες - καθιστικά	152 τ.μ.
• Πλυντήρια – στεγνωτήρια	20 τ.μ.
• Αποθήκες	10 τ.μ.
→ Σύνολο	814 τ.μ.
→ Σύνολο με χώρους κίνησης	2100τ.μ.

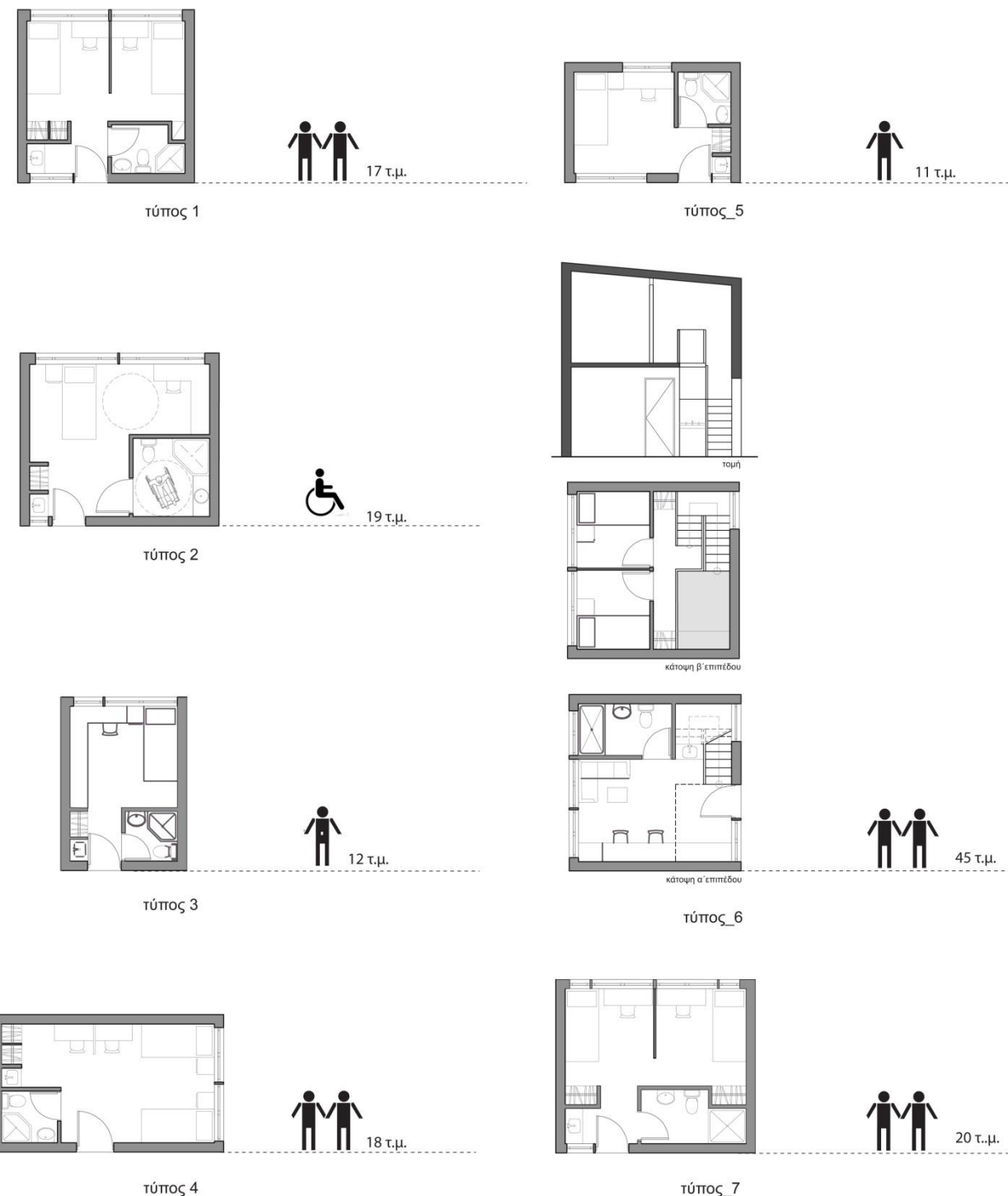

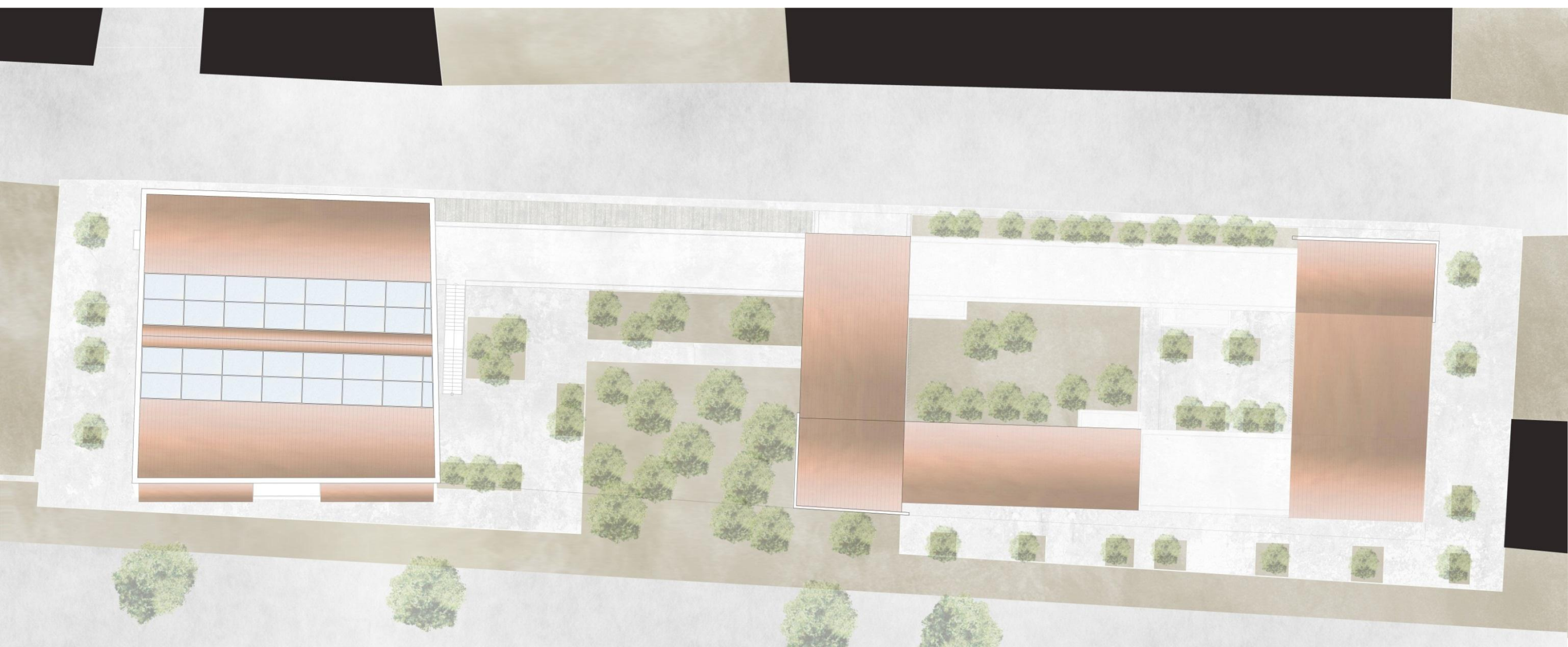

ΦΟΙΤΗΤΙΚΗ ΕΣΤΙΑ ΣΕ ΠΑΛΙΑ ΣΤΑΦΙΔΑΠΟΘΗΚΗ ΣΤΟ ΑΙΓΙΟ
ΦΛΕΣΣΑ ΧΡΙΣΤΙΝΑ
ΕΠΙΒΛΕΠΩΝ: Σ. ΓΥΦΤΟΠΟΥΛΟΣ
ΣΥΜΒΟΥΛΟΣ: Κ. ΚΑΡΔΗΜΑΣ



ΣΧΕΔΙΑ ΠΡΟΤΑΣΗΣ_ΤΟΠΟΓΡΦΙΚΟ



ΑΝΑΤΟΛΙΚΗ ΟΨΗ ΣΤΑΦΙΔΑΠΟΘΗΚΗΣ
ΚΛΙΜΑΚΑ 1_100



ΑΝΑΤΟΛΙΚΗ ΟΨΗ
ΚΛΙΜΑΚΑ 1_100



ΔΥΤΙΚΗ ΟΨΗ ΣΤΑΦΙΔΑΠΟΘΗΚΗΣ
ΚΛΙΜΑΚΑ 1_100

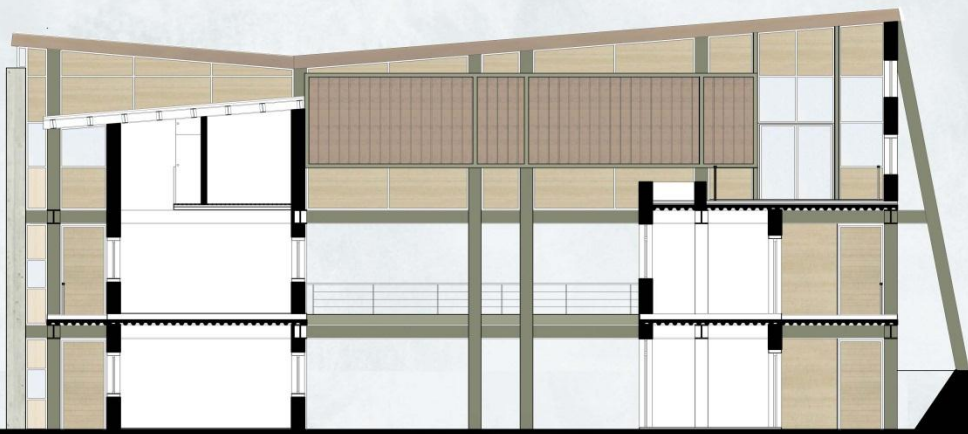

ΔΥΤΙΚΗ ΟΨΗ
ΚΛΙΜΑΚΑ 1_100



ΑΝΑΤΟΛΙΚΗ ΟΨΗ_ΚΤΙΡΙΟ
ΚΛΙΜΑΚΑ 1_100

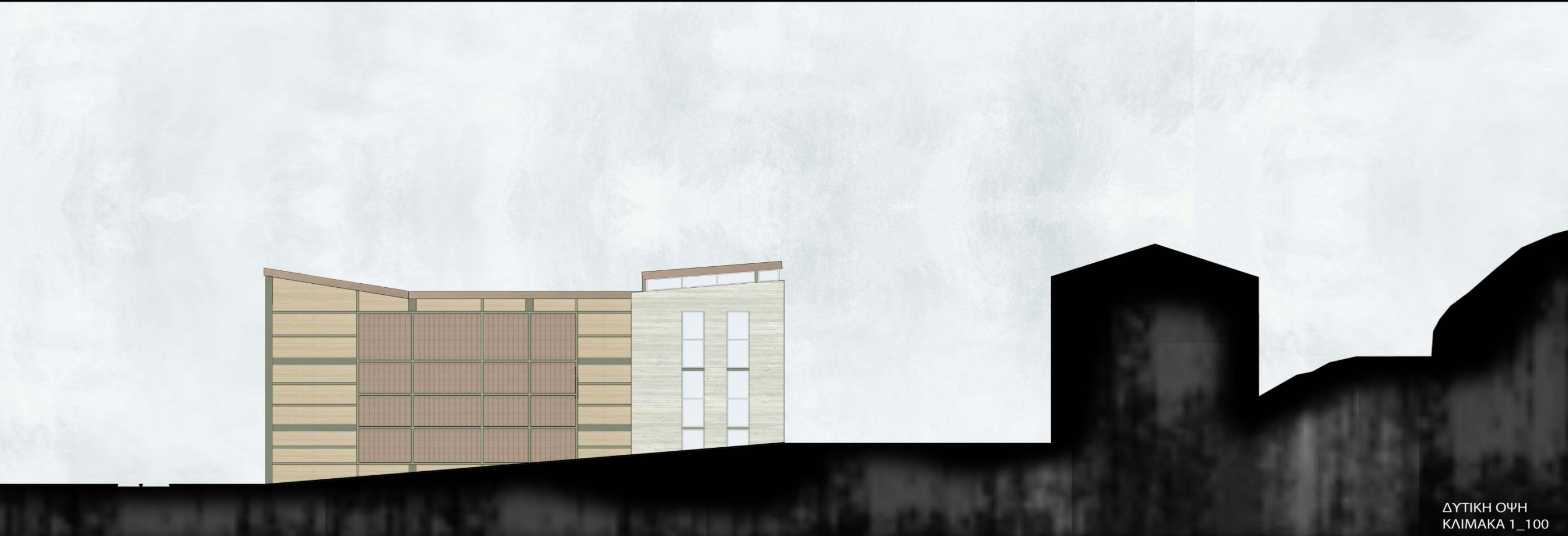

ΔΥΤΙΚΗ ΟΨΗ
ΚΛΙΜΑΚΑ 1_100

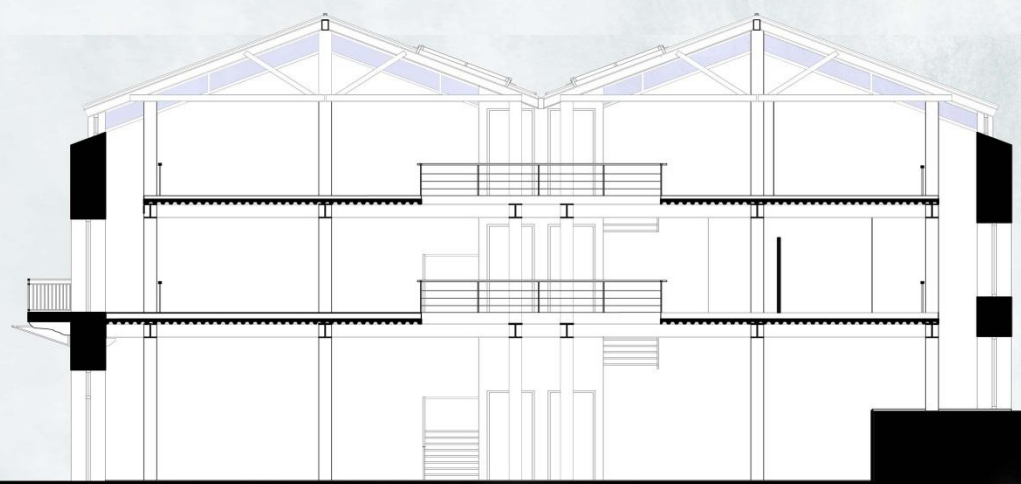

ΤΟΜΗ Α - Α
ΚΛΙΜΑΚΑ 1_100

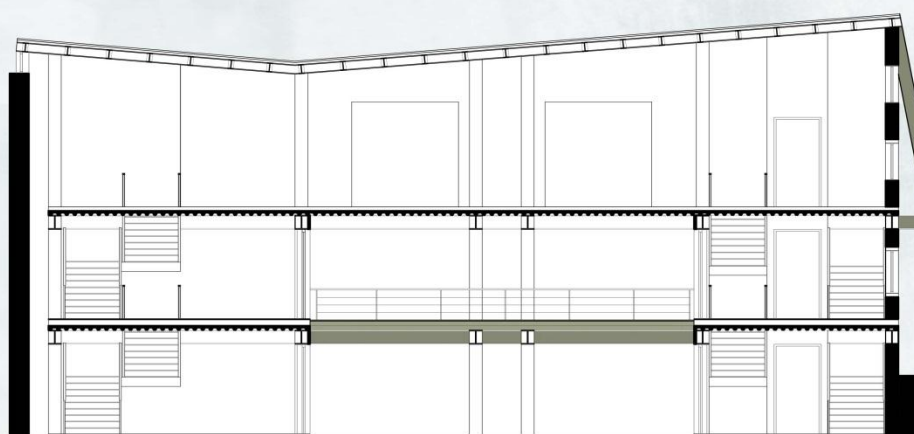

ΤΟΜΗ Β - Β
ΚΛΙΜΑΚΑ 1_10

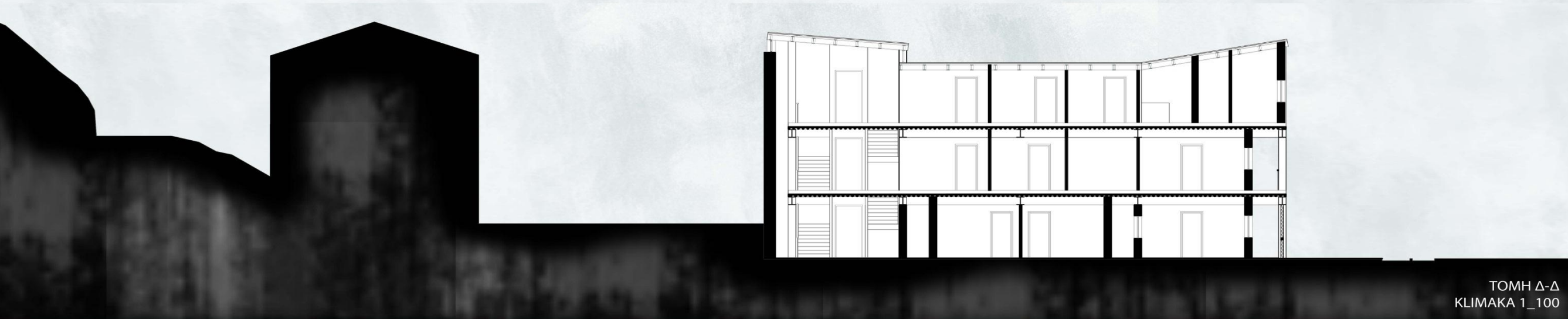

ΤΟΜΗ Δ-Δ
ΚΛΙΜΑΚΑ 1_100



ΤΟΜΗ Γ-Γ
ΚΛΙΜΑΚΑ 1_100



ΟΨΟΤΟΜΗ Α_Α
ΚΛΙΜΑΚΑ 1_100



ΟΨΟΤΟΜΗ Β_Β
ΚΛΙΜΑΚΑ 1_100

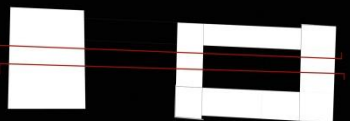
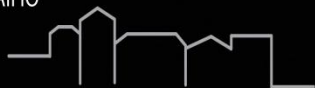



ΒΟΡΙΝΗ ΟΨΗ
ΚΛΙΜΑΚΑ 1_100

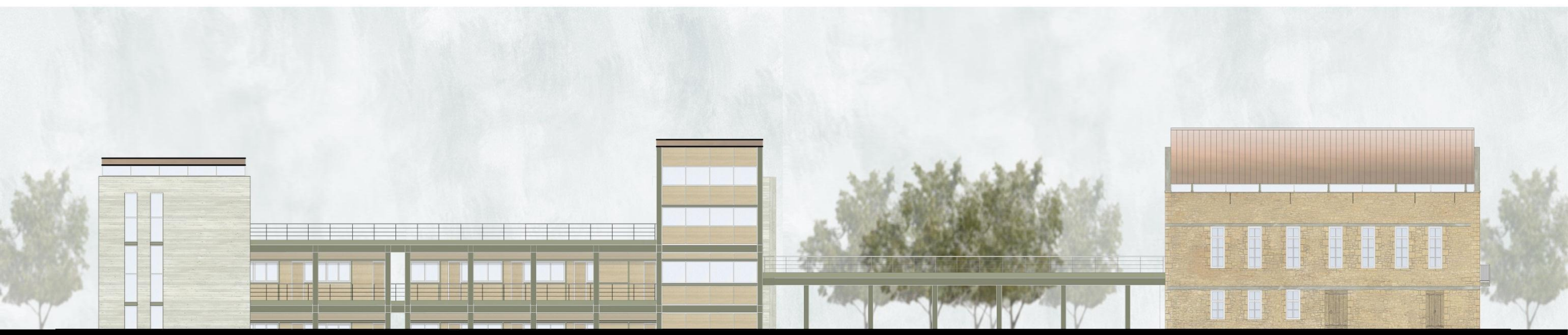

ΝΟΤΙΑ ΟΨΗ
ΚΛΙΜΑΚΑ 1_100

ΦΟΙΤΗΤΙΚΗ ΕΣΤΙΑ ΣΕ ΠΑΛΙΑ ΣΤΑΦΙΔΑΠΟΘΗΚΗ ΣΤΟ ΑΙΓΙΟ

ΦΛΕΣΣΑ ΧΡΙΣΤΙΝΑ

ΕΠΙΒΛΕΠΩΝ: Σ. ΓΥΦΤΟΠΟΥΛΟΣ
ΣΥΜΒΟΥΛΟΣ: Κ. ΚΑΡΑΔΗΜΑΣ



Σχέδια πρότασης_ΟΨΕΙΣ

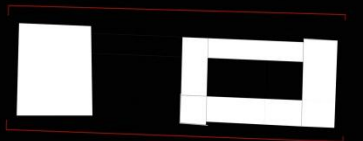

Κατασκευαστικά_σχέδια

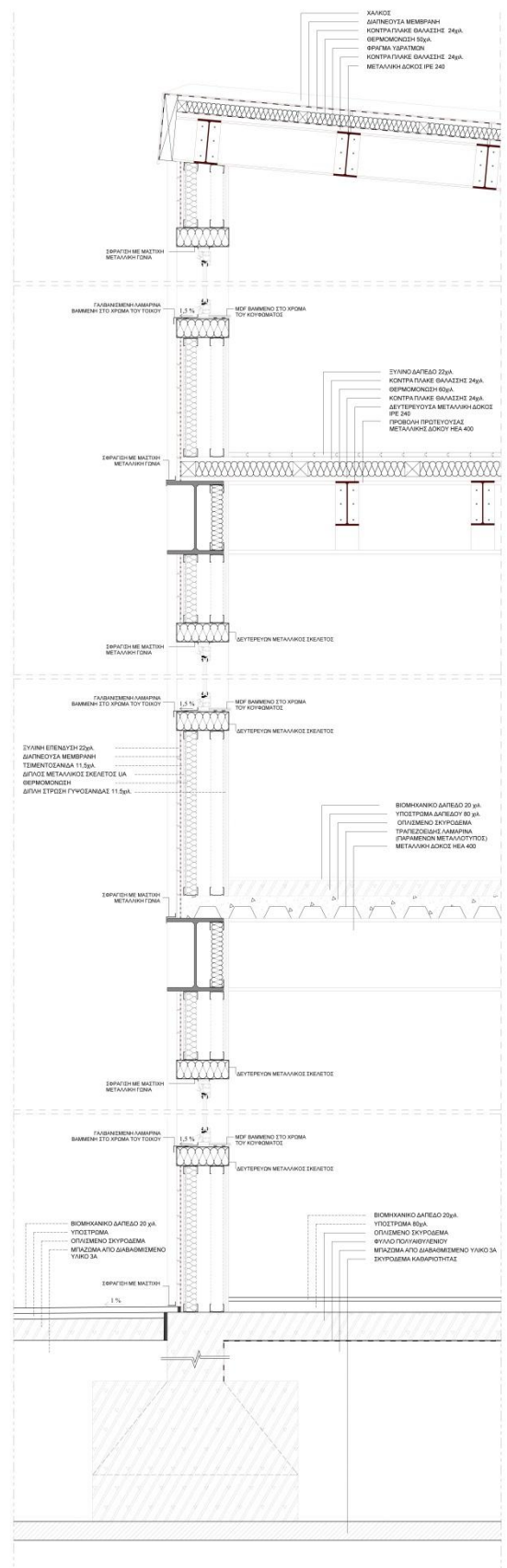
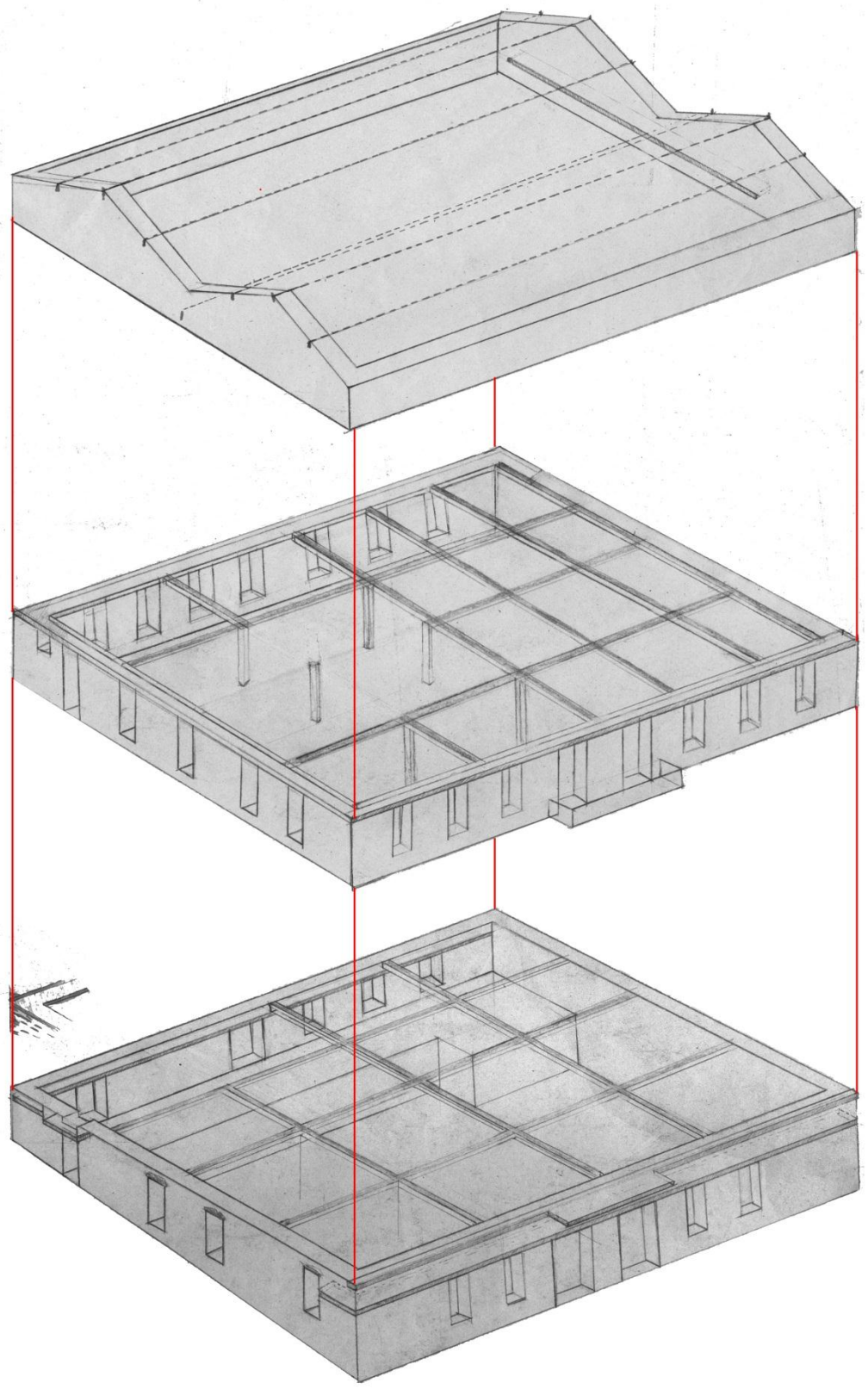



ΦΟΙΤΗΤΙΚΗ ΕΣΤΙΑ ΣΕ ΠΑΛΙΑ ΣΤΑΦΙΔΑΠΟΘΗΚΗ ΣΤΟ ΑΙΓΙΟ
 ΦΛΕΣΣΑ ΧΡΙΣΤΙΝΑ
 ΕΠΙΒΛΕΠΩΝ: Σ. ΓΥΦΤΟΠΟΥΛΟΣ
 ΣΥΜΒΟΥΛΟΣ: Κ. ΚΑΡΑΔΗΜΑΣ

Σχέδια πρότασης_ΚΑΤΟΨΗ ΙΣΟΓΕΙΟΥ



ΦΟΙΤΗΤΙΚΗ ΕΣΤΙΑ ΣΕ ΠΑΛΙΑ ΣΤΑΦΙΔΑΠΟΘΗΚΗ ΣΤΟ ΑΙΓΙΟ
 ΦΛΕΣΣΑ ΧΡΙΣΤΙΝΑ
 ΕΠΙΒΛΕΠΩΝ: Σ. ΓΥΦΤΟΠΟΥΛΟΣ
 ΣΥΜΒΟΥΛΟΣ: Κ. ΚΑΡΑΔΗΜΑΣ

Σχέδια πρότασης_ΚΑΤΟΨΗ ΟΡΟΦΟΥ
 ΚΛΙΜΑΚΑ 1_100

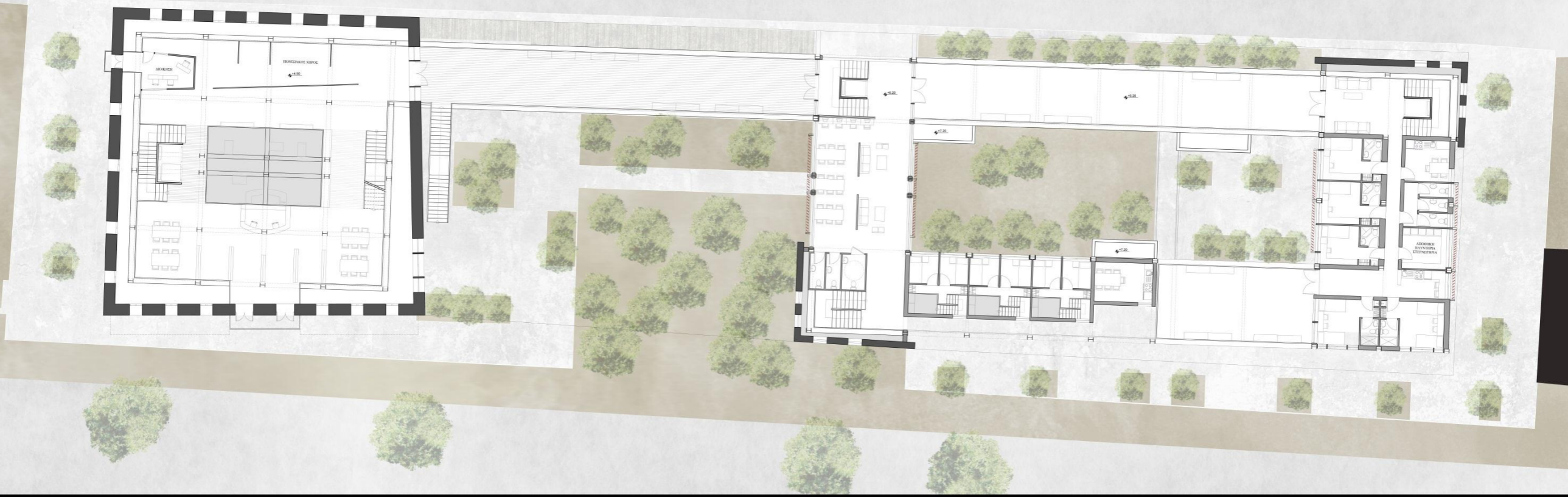

ΦΟΙΤΗΤΙΚΗ ΕΣΤΙΑ ΣΕ ΠΑΛΙΑ ΣΤΑΦΙΔΑΠΟΘΗΚΗ ΣΤΟ ΑΙΓΙΟ
 ΦΛΕΣΣΑ ΧΡΙΣΤΙΝΑ
 ΕΠΙΒΛΕΠΩΝ: Σ. ΓΥΦΤΟΠΟΥΛΟΣ
 ΣΥΜΒΟΥΛΟΣ: Κ. ΚΑΡΑΔΗΜΑΣ

Σχέδια πρότασης_ΚΑΤΟΨΗ Β' ΟΡΟΦΟΥ

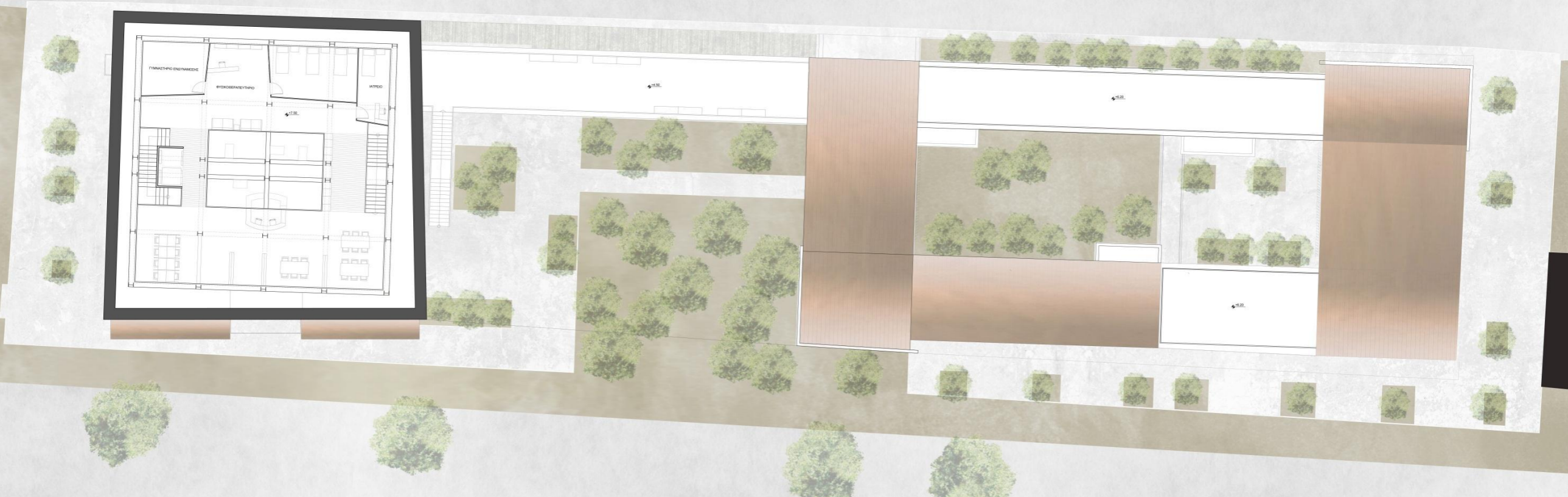

ΦΟΙΤΗΤΙΚΗ ΕΣΤΙΑ ΣΕ ΠΑΛΙΑ ΣΤΑΦΙΔΑΠΟΘΗΚΗ ΣΤΟ ΑΙΓΙΟ
 ΦΛΕΣΣΑ ΧΡΙΣΤΙΝΑ
 ΕΠΙΒΛΕΠΩΝ: Σ. ΓΥΦΤΟΠΟΥΛΟΣ
 ΣΥΜΒΟΥΛΟΣ: Κ. ΚΑΡΑΔΗΜΑΣ

Σχέδια πρότασης_ΚΑΤΟΨΗ Γ' ΟΡΟΦΟΥ
 ΚΛΙΜΑΚΑ 1_100