

Κέντρο

χειτονιάς στην περιοχή

των εξαρχείων.

___ διπλωματική εργασία
οκτώβριος 2012

___ σπουδάστριες: Βόνικα Μαρία 04106068
Ζαμάνη Γραμματική 04106079

___ επιβλέποντες: Καραδήμας Κωνσταντίνος
Μωραΐτης Κωνσταντίνος

___ σύμβουλος: Βαΐου Ντίνα

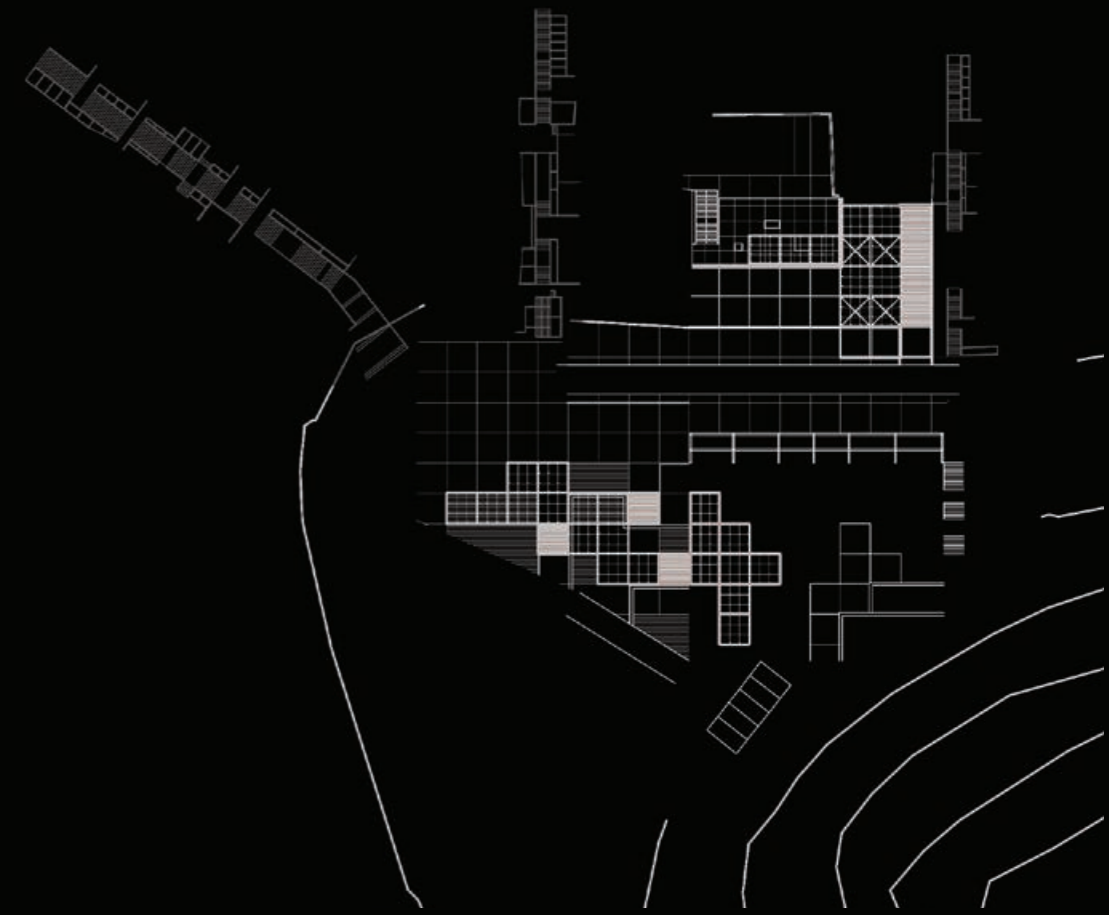

Μένω

ΕΞΑΡΧΕΙΑ

είναι

ΕΓΚΛΗΜΑ?

1

ανάγνωση περιοχής



2

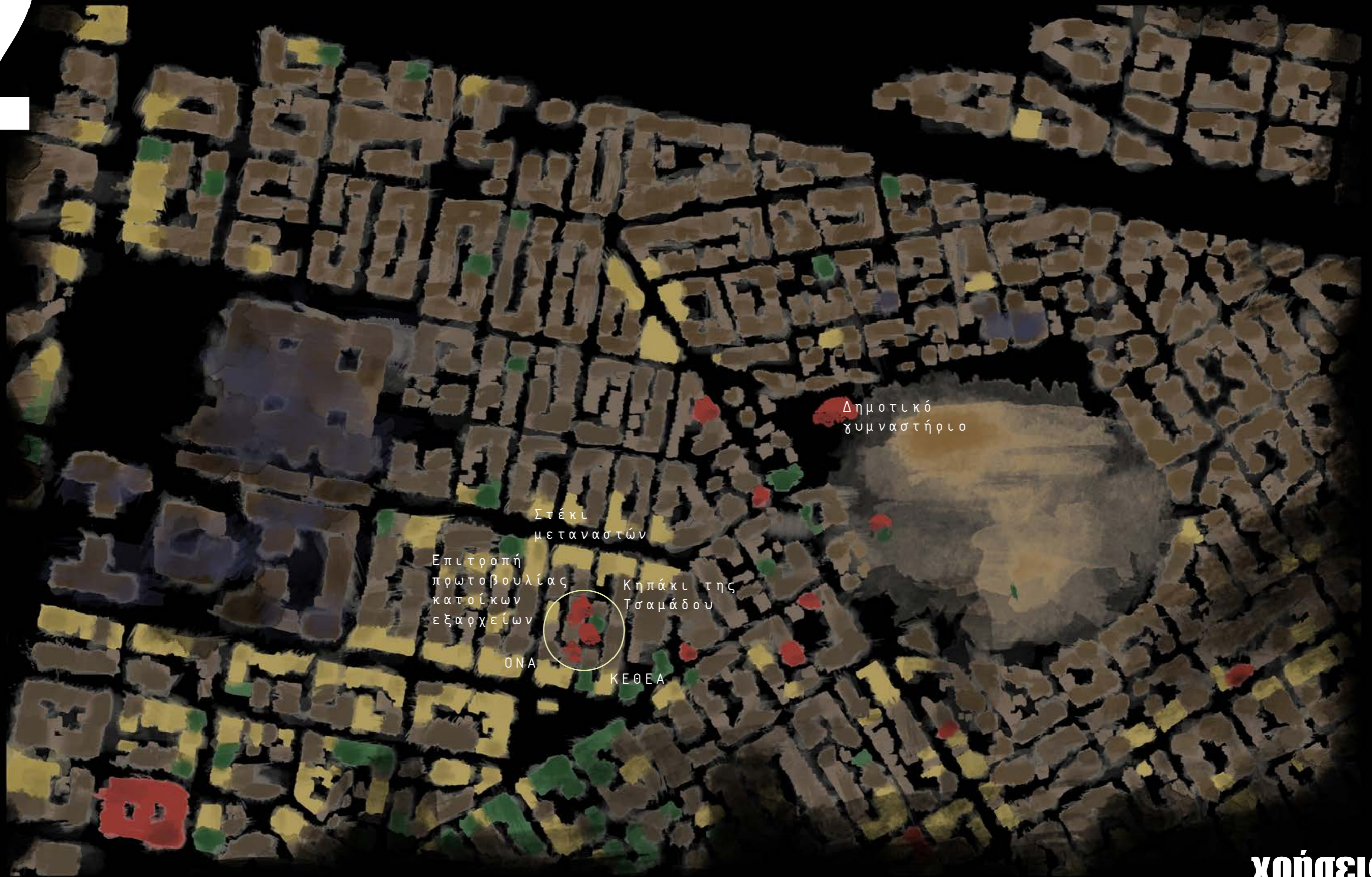

Δημοτικό
γυμναστήριο

Στέκι
μεταναστών

Επιτροπή
πρωτοβουλίας
κατοίκων
εξαρχείων

Κηπάκι της
Τσαμάδου

ΘΝΑ

ΚΕΘΕΑ

ΧΡΗΣΕΙΣ ΓΗΣ

κλίμακα 1:2000

δημόσια_κτίρια

εμπόριο

εκπαίδευση

ανάψυχη

κατοικία



αριθμός ορόφων κτιρίων

κλίμακα 1:2000

0 5 10

οδός_πατησίων

πεδίο_άρεως

λόφος_στρέφη

οδός_στουρνάρη

λεωφόρος_αλεξάνδρας

λόφος_λυκαβηττού

πνεύμονες πρασίνου

κλίμακα 1:5000

3 ΛΟΦΟΣ ΣΤΡΕΦΗ

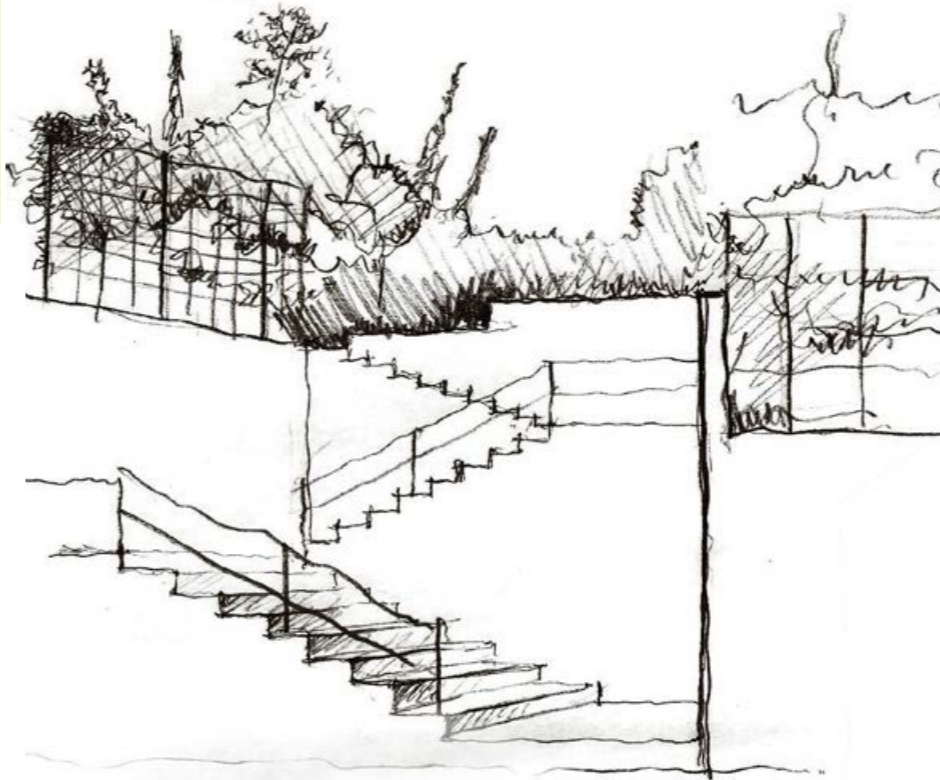
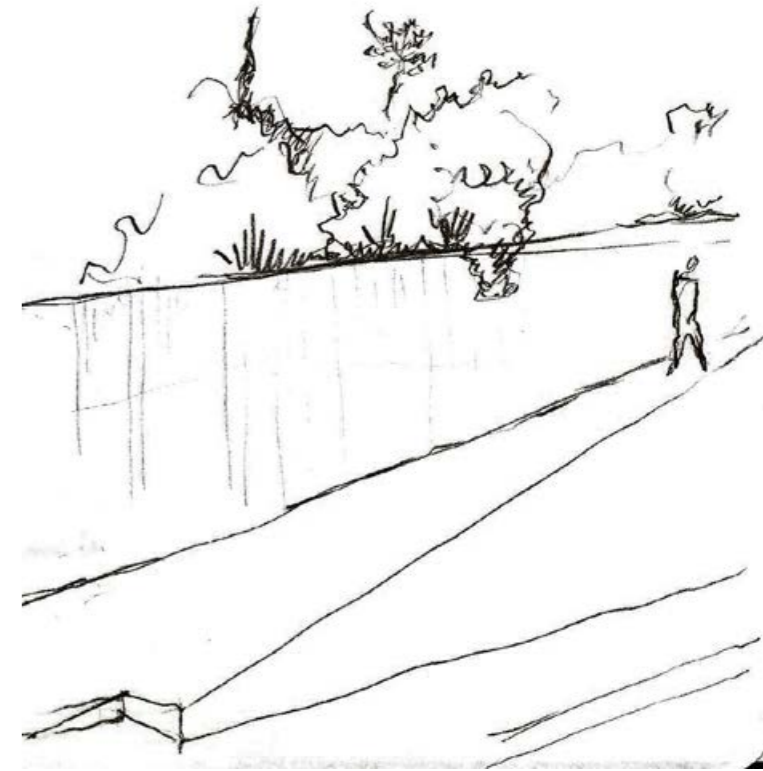
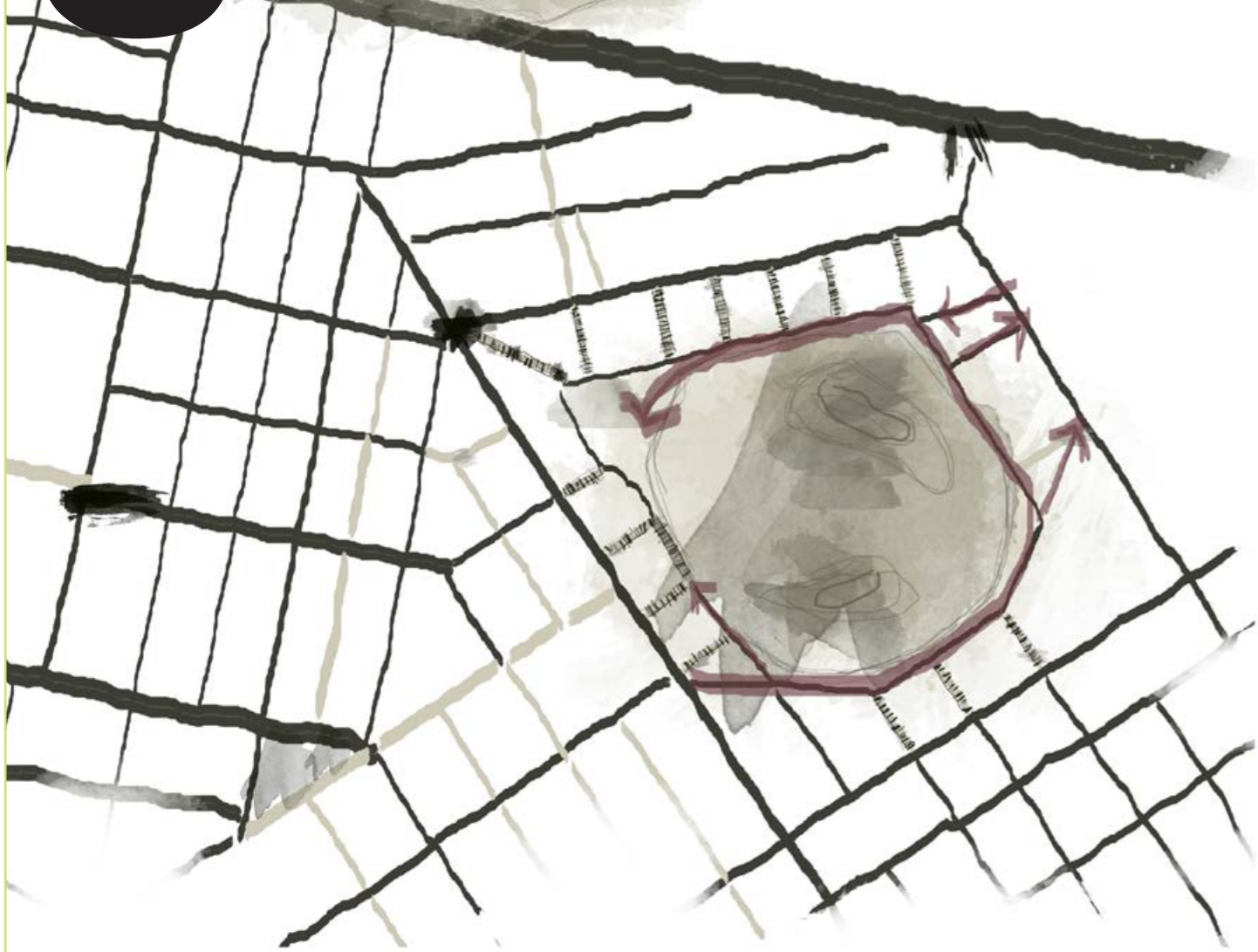

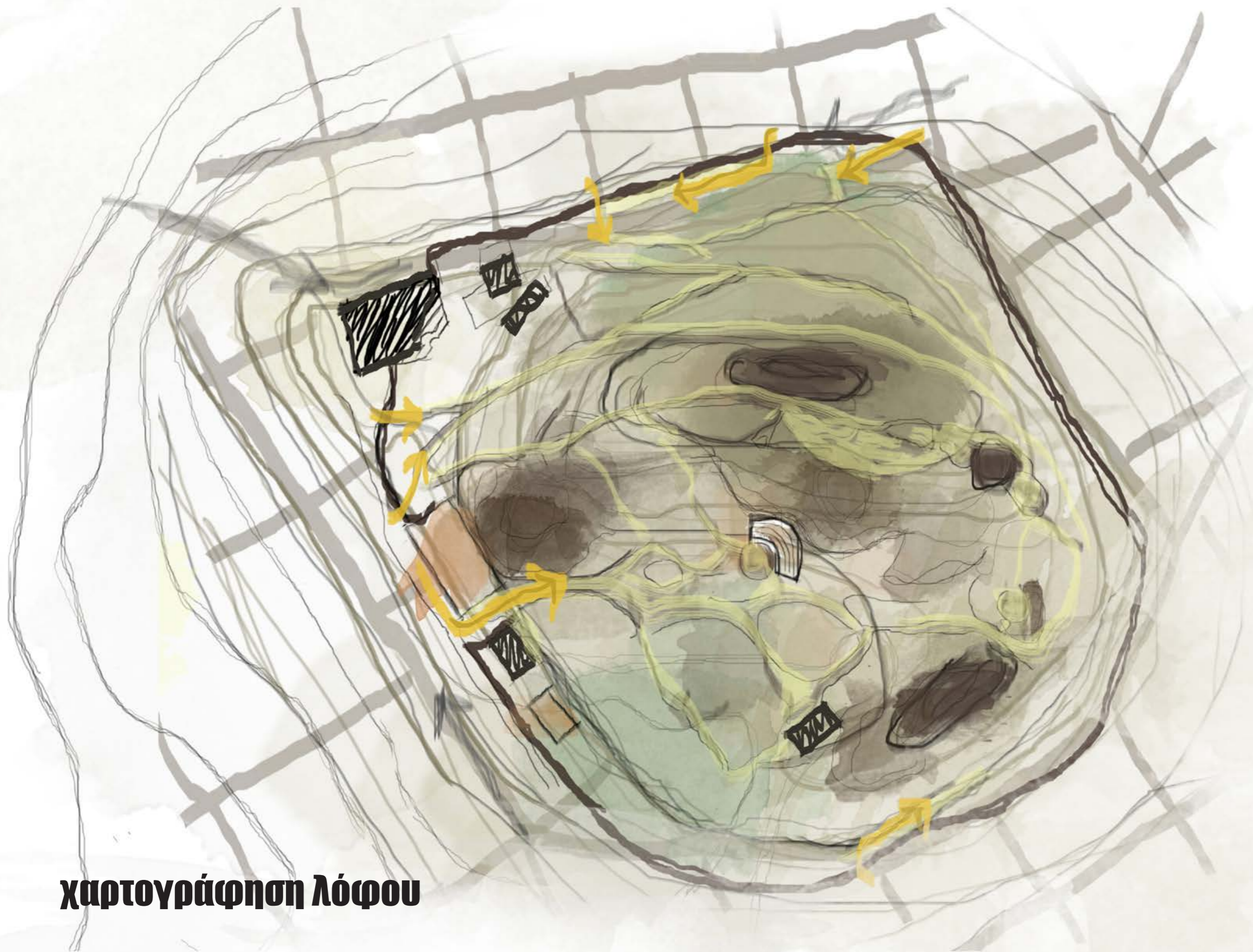

χαρτογράφηση λόφου



4 ΦΥΤΟΛΟΓΙΟ



πικροδάφνη



ευκάλυπτος



θυμάρι



_Αξιοσημείωτο είναι πως ακόμη και σήμερα, στην πολύβουη Αθήνα, πολλά είδη πουλιών βρίσκουν καταφύγιο στο λόφο του Στρέφη, προσφέροντας μια ηχητική όαση στον επισκέπτη και τους περίοικους.





χαλέπιος πεύκη

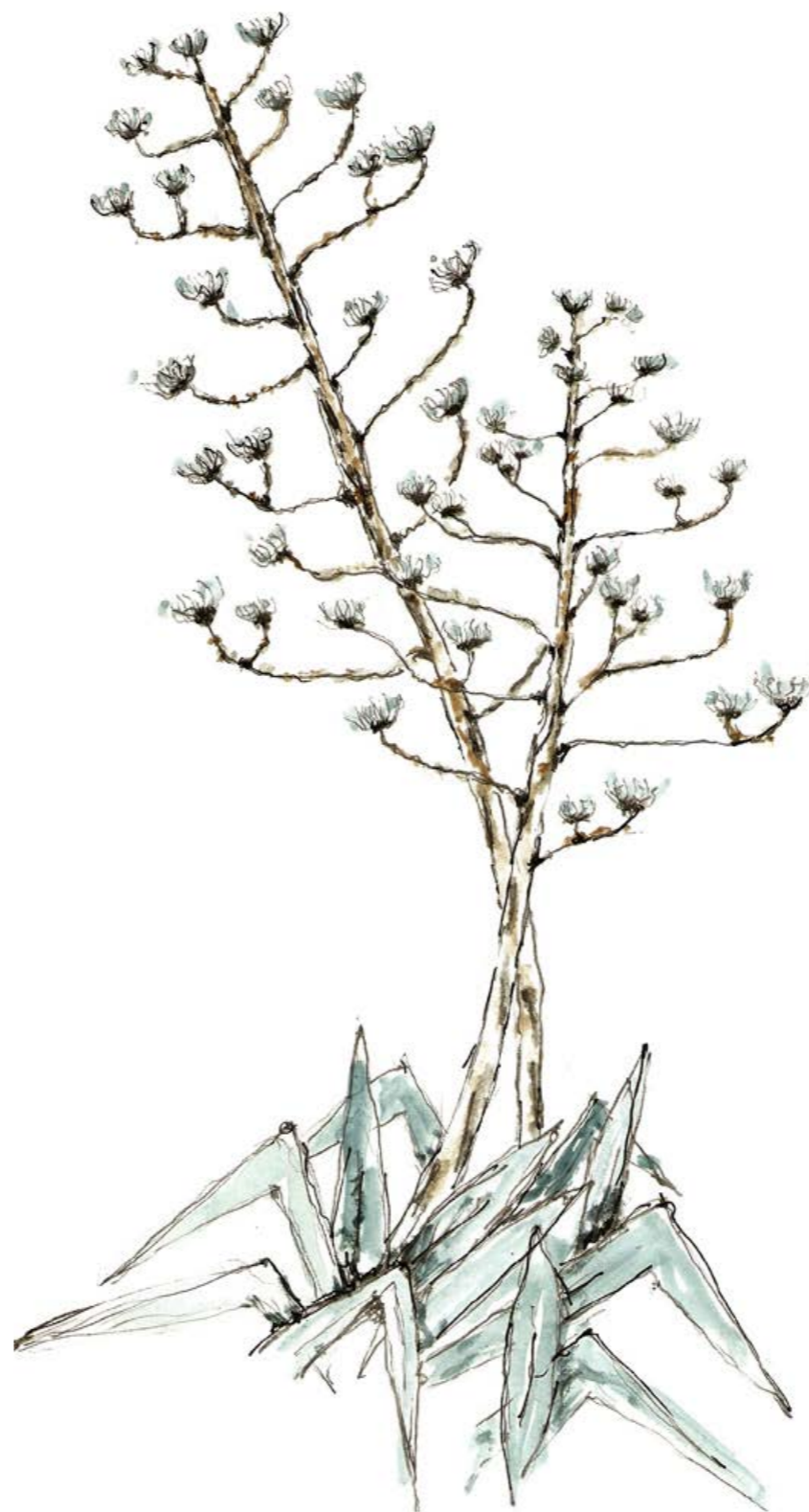

αθάνατος



κυπαρίσσι

5

_σημείο επέμβασης





6



αμεσότερη
επικοινωνία του
κοινωνικού κέντρου
με τον υπάρχον
αθλητικό χώρο

ανάγνωση 3 επιπέδων

κύριες κινήσεις πεζών
προτεινόμενες κινήσεις

ομαλότερη
μετάβαση από το
δομημένο στο
φυσικό
περιβάλλον





δομημένο περιβάλλον

επίπεδα
φύτευση

άνοιχτό προς τη γειτονιά

φυσικό περιβάλλον

όριο
συμπλήρωση οικοδομικού τετραγώνου

κτιριολογικό πρόγραμμα

κοινόχρηστοι χώροι

- 1. χώροι εστίασης: 350 τμ
- 2. χώρος παιχνιδιού: 60 τμ
- 3. παρασκευαστήριο: 12 τμ
- 4. υποδοχή | διοίκηση: 30 τμ
- Συνολικά: 452 τμ

αίθουσες δραστηριοτήτων:

- 5. αίθουσες διδασκαλίας: 3x45 τμ
- 6. αίθουσα υπολογιστών: 45 τμ
- 7. βιβλιοθήκη: 130 τμ
- Συνολικά: 310 τμ

λοιποί χώροι:

- 8. αποθηκευτικοί χώροι: 8 τμ
- 9. χώροι υγιεινής: 45 τμ

χώροι κίνησης: ~300 τμ

χώροι άθλησης:

- αξιοποίηση των υφιστάμενων χώρων άθλησης*
- 10. κλειστό γυμναστήριο: 1100 τμ
 - 11. υπαίθριο γήπεδο μπάσκετ: ~370 τμ
 - Συνολικά: ~1470 τμ



8

ΣΗΜΕΙΟ ΕΠΕΜΒΑΣΗΣ

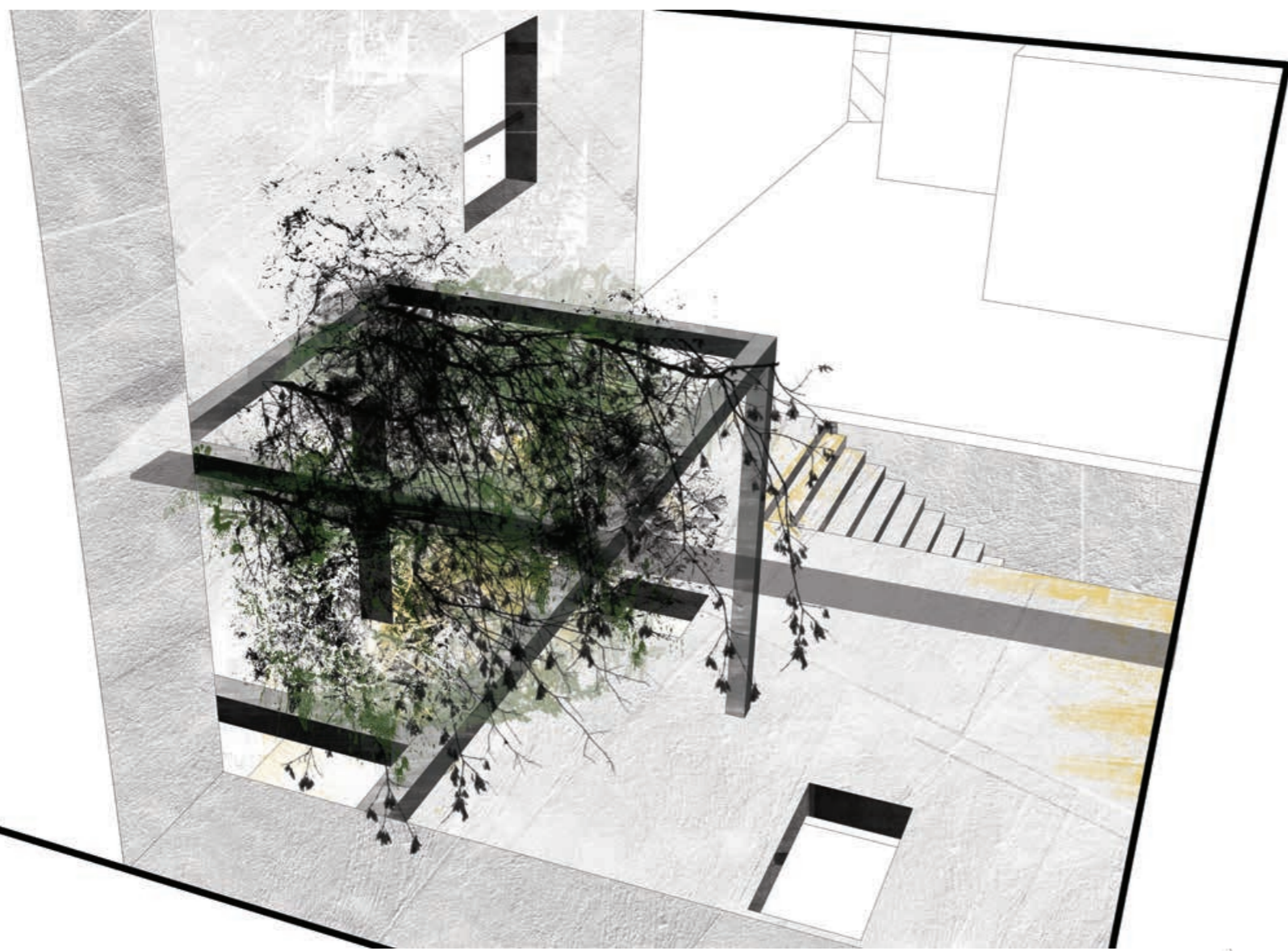

ΓΕΝΙΚΗ ΚΑΤΩΛΗ
ΚΛΙΜΑΚΑ 1:500



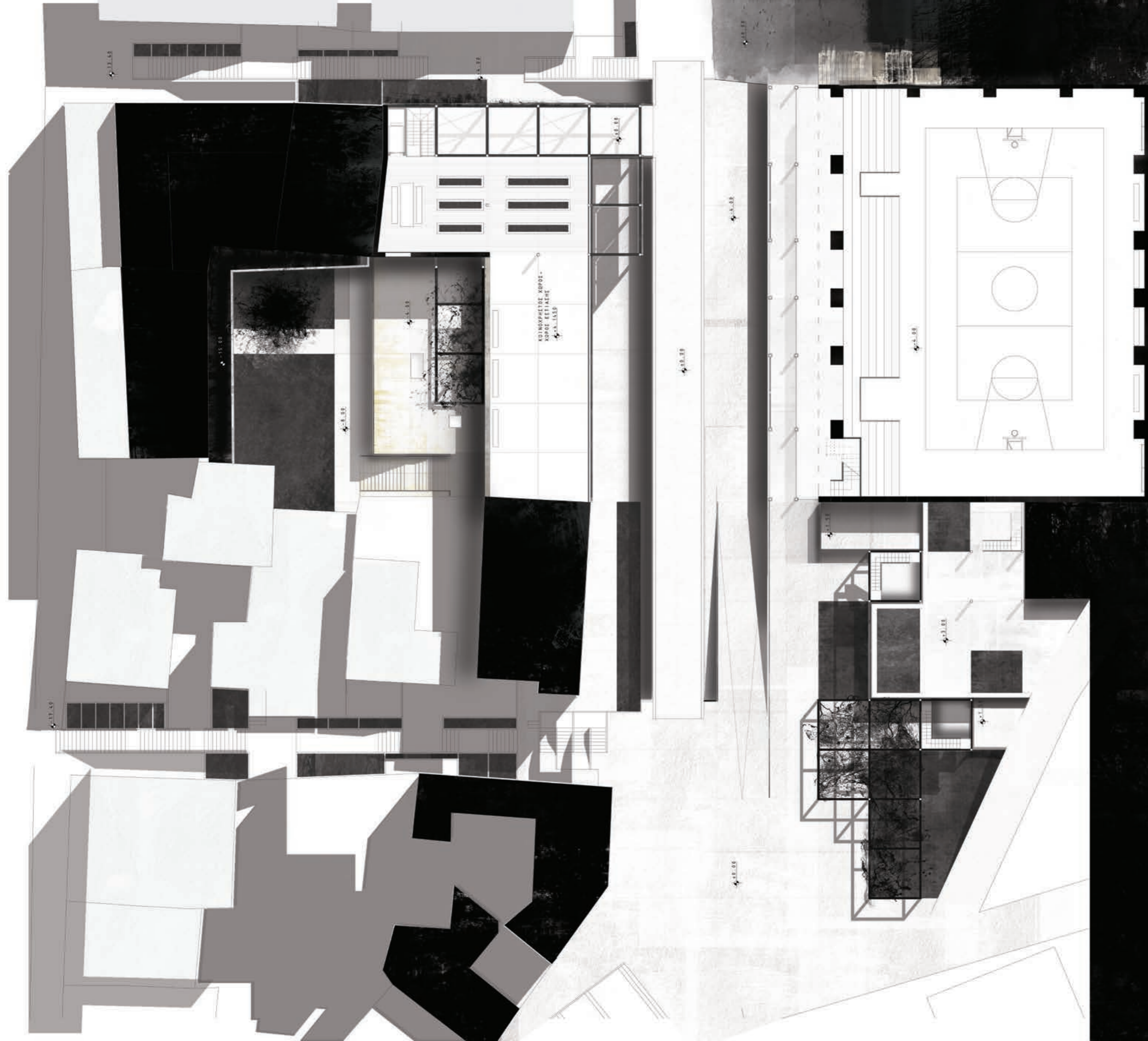

ΚΑΤΟΥΗ ΣΤΑΘΜΗΣ + 4.1450m

ΚΑΙΤΜΑΚΑ 1 : 100

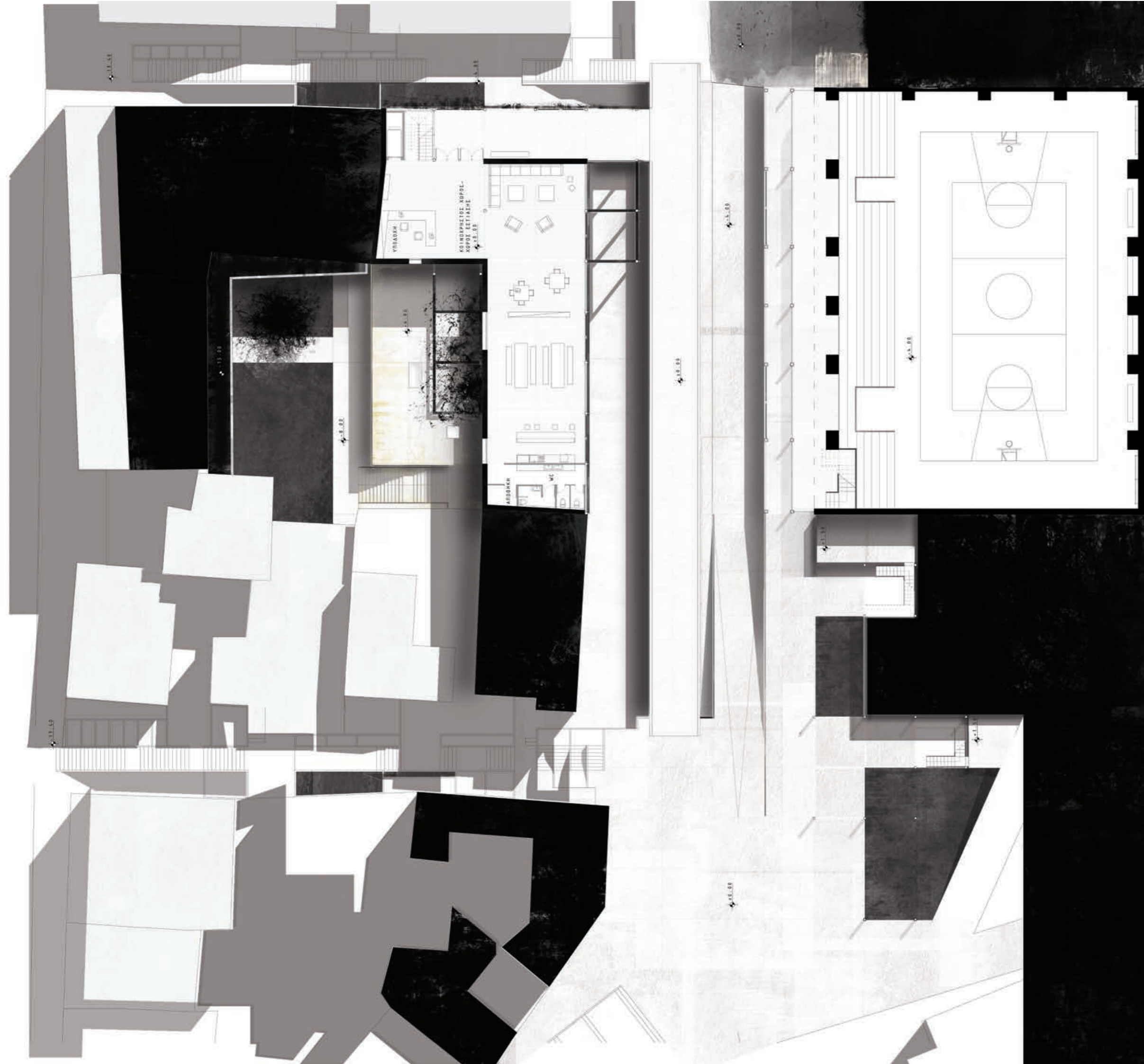

±0.00

±0.00

±0.00

ΥΠΟΔΟΧΗ
ΚΟΙΝΩΝΙΚΟΙ ΧΩΡΟΙ
ΧΩΡΟΣ ΕΓΓΡΑΦΩΝ
±0.00

ΑΒΟΥΚΗ

±0.00

±0.00

±0.00

±0.00

±0.00

ΚΑΤΟΧΗ ΣΤΑΘΜΗΣ ±0.00
ΚΑΙΜΑΚΑ 1:100

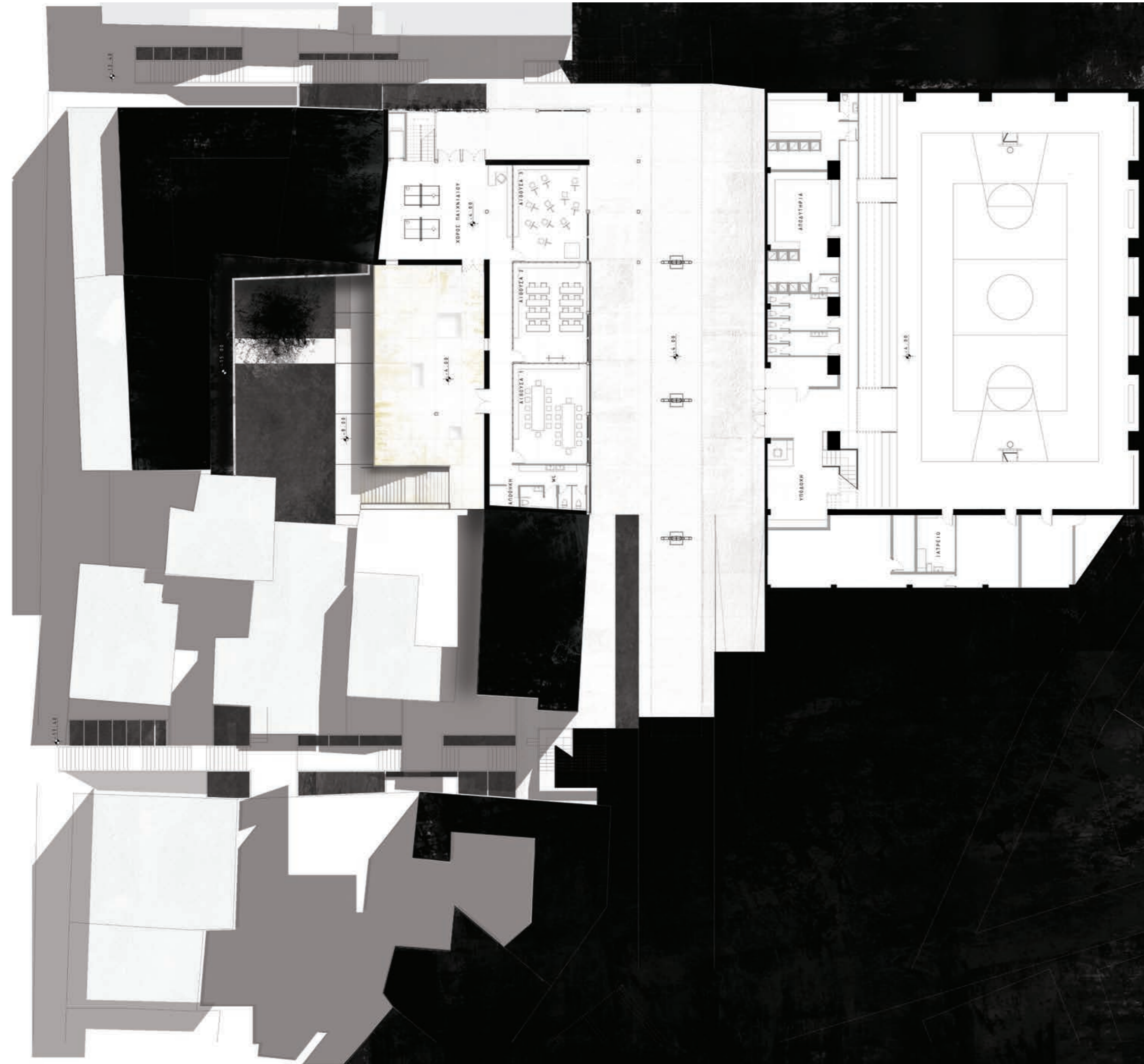

ΚΑΤΟΥΧΗ ΣΤΑΘΜΗΣ - 4.00m

ΚΑΙΤΜΑΚΑ 1:100



ΚΑΤΟΨΗ ΣΤΑΘΜΗΣ - 8.00m
ΚΛΙΜΑΚΑ 1:100



19

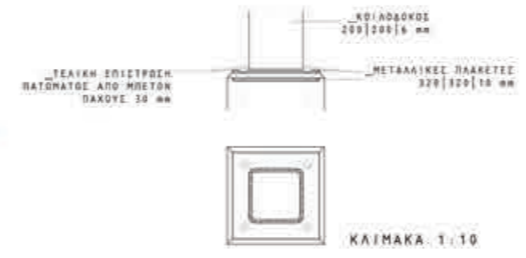
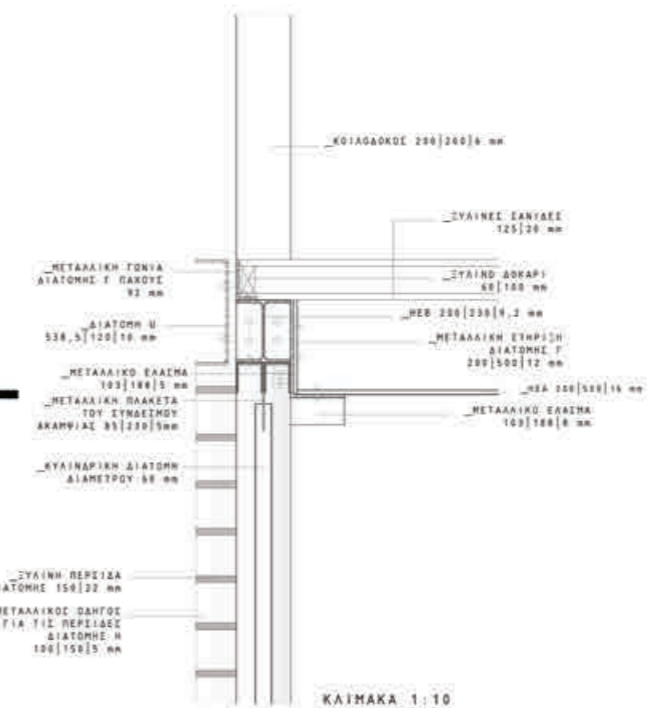
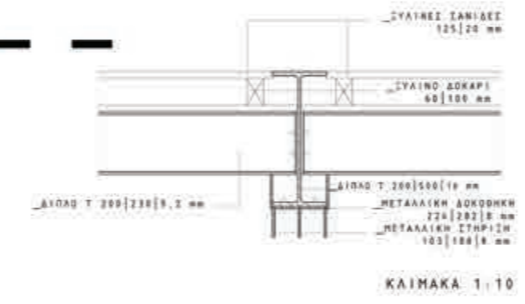
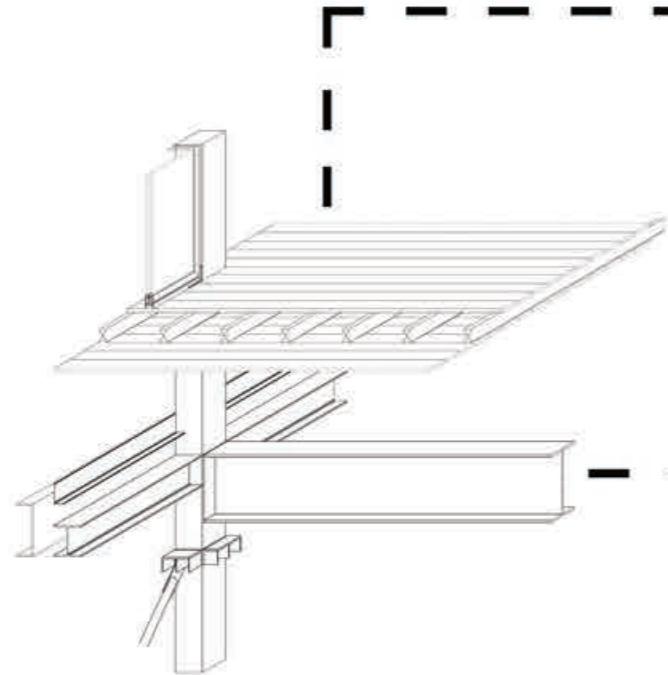
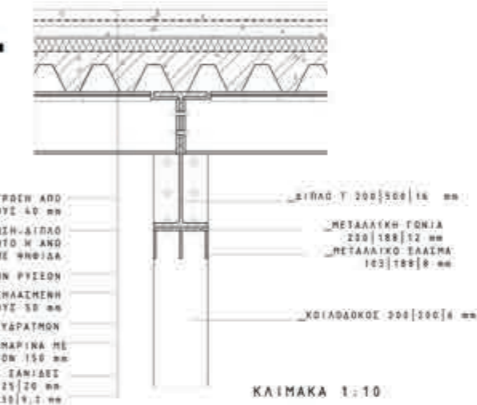
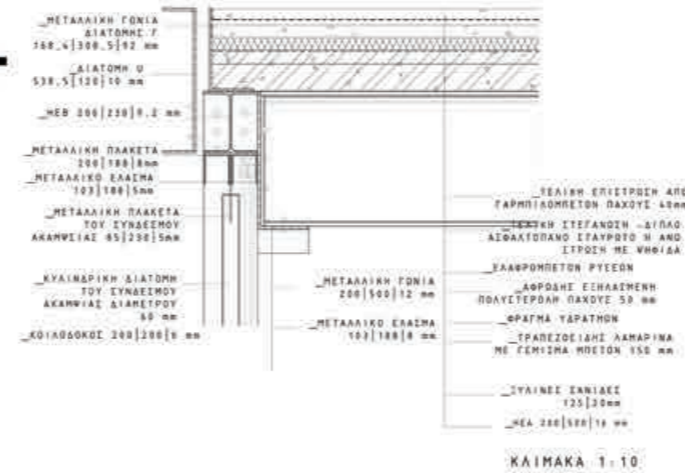
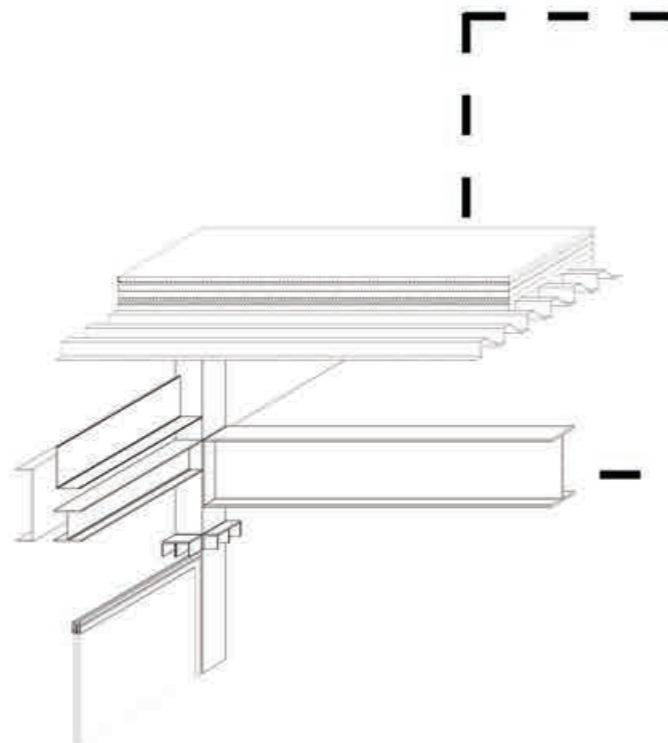

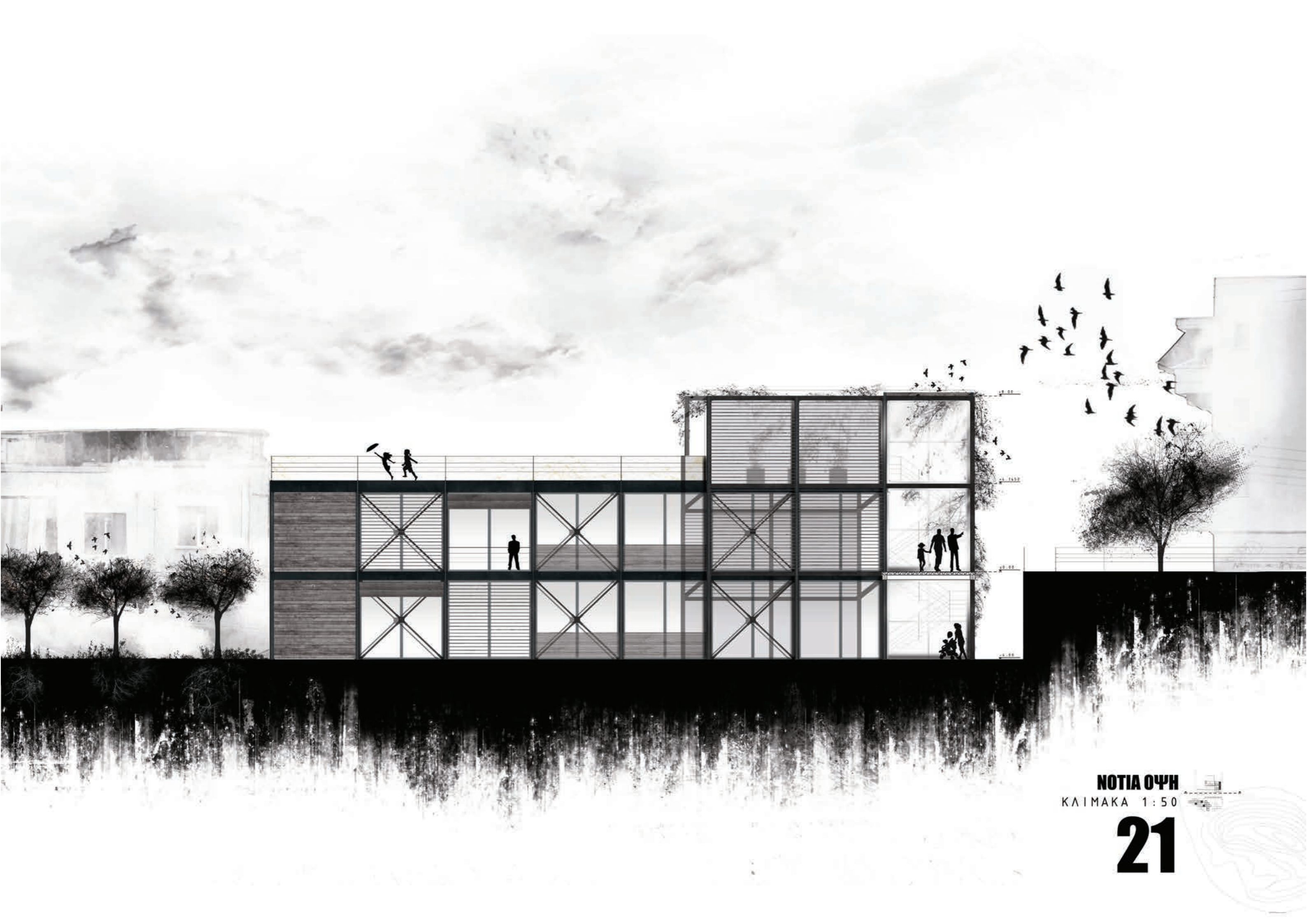

ΝΟΤΙΑ ΟΥΗ
ΚΛΙΜΑΚΑ 1:50

21



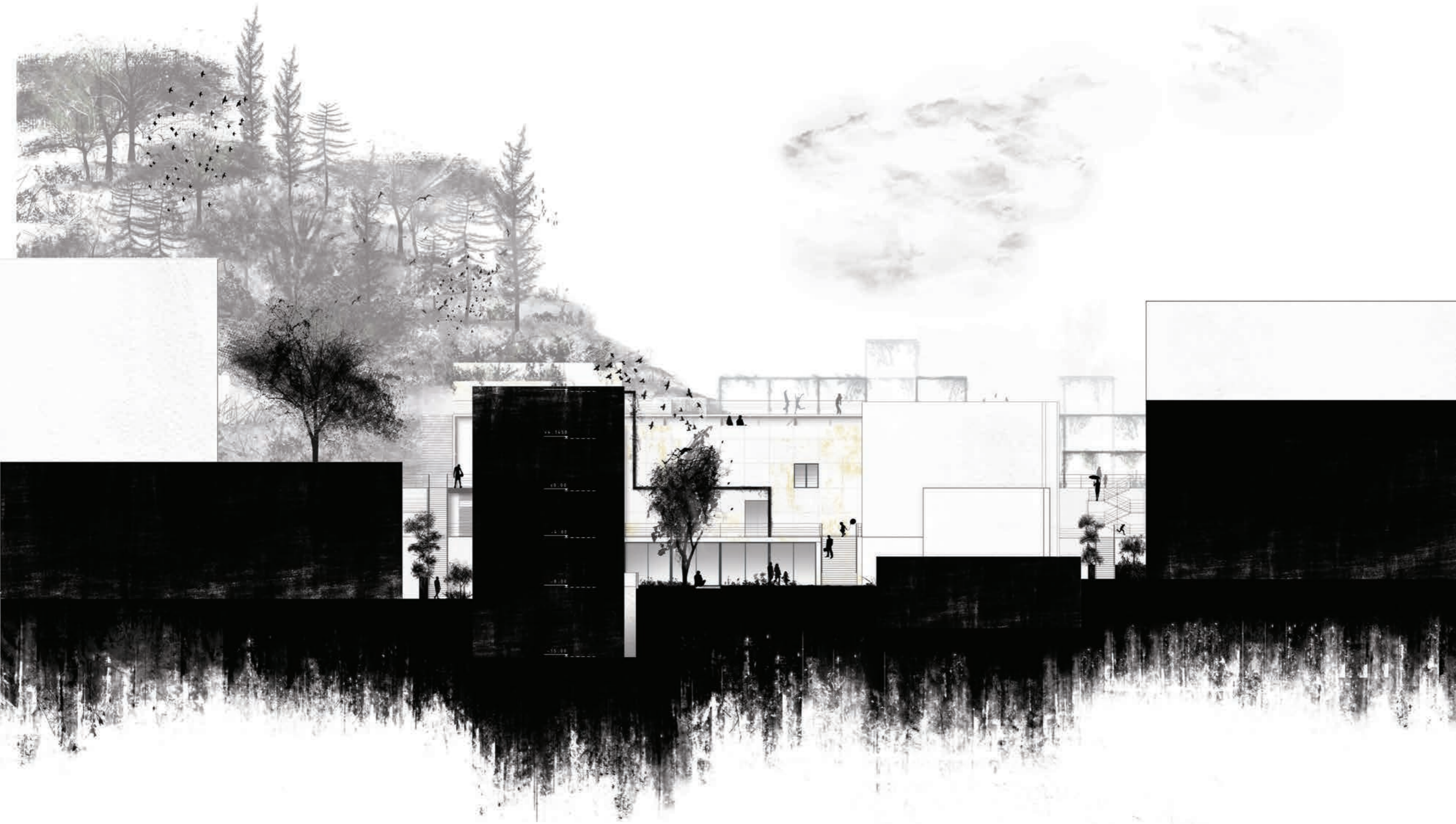

ΒΟΡΕΙΑ ΟΥΗ
ΚΛΙΜΑΚΑ 1:100

22



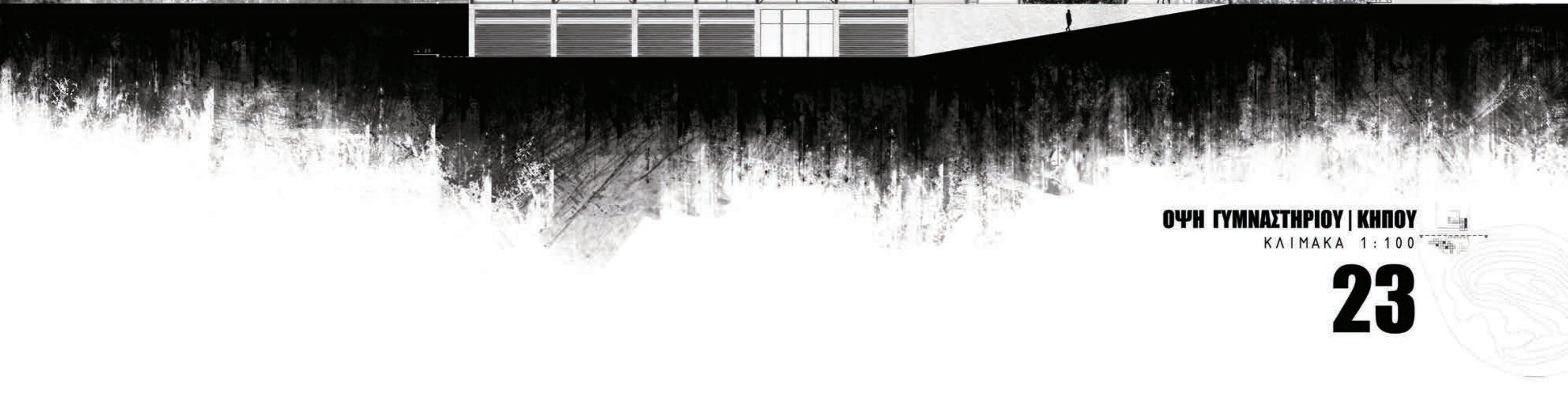

ΟΨΗ ΓΥΜΝΑΣΤΗΡΙΟΥ | ΚΗΠΟΥ
ΚΛΙΜΑΚΑ 1:100

23





ΑΝΑΤΟΛΙΚΗ ΟΥΗ
ΚΛΙΜΑΚΑ 1:100

24



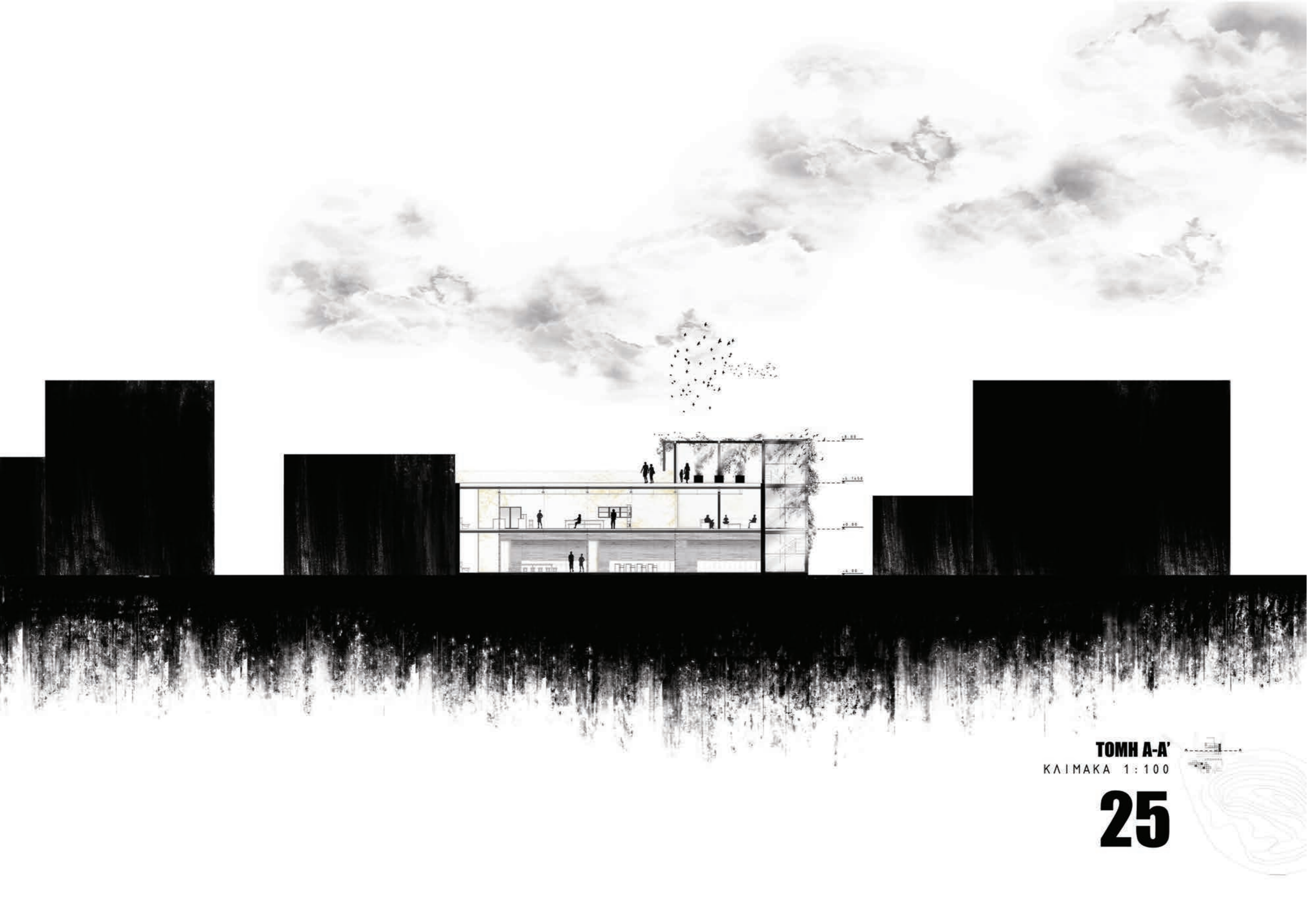

TOMH A-A'
ΚΑΙΜΑΚΑ 1:100

25

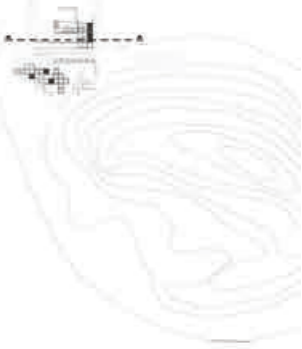

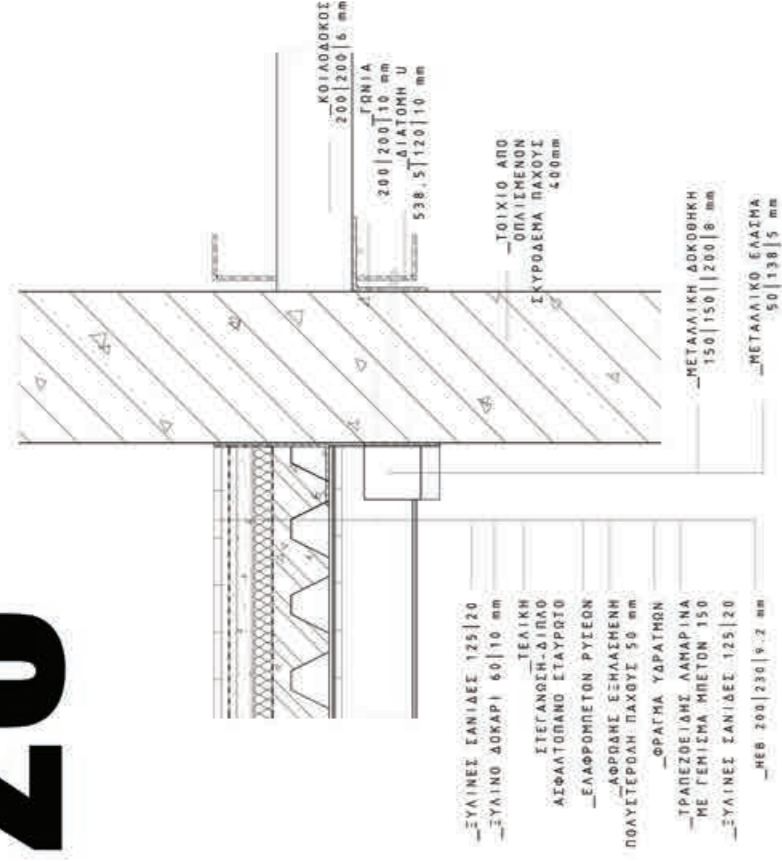

ΚΑΙΜΑΚΑ 1:10

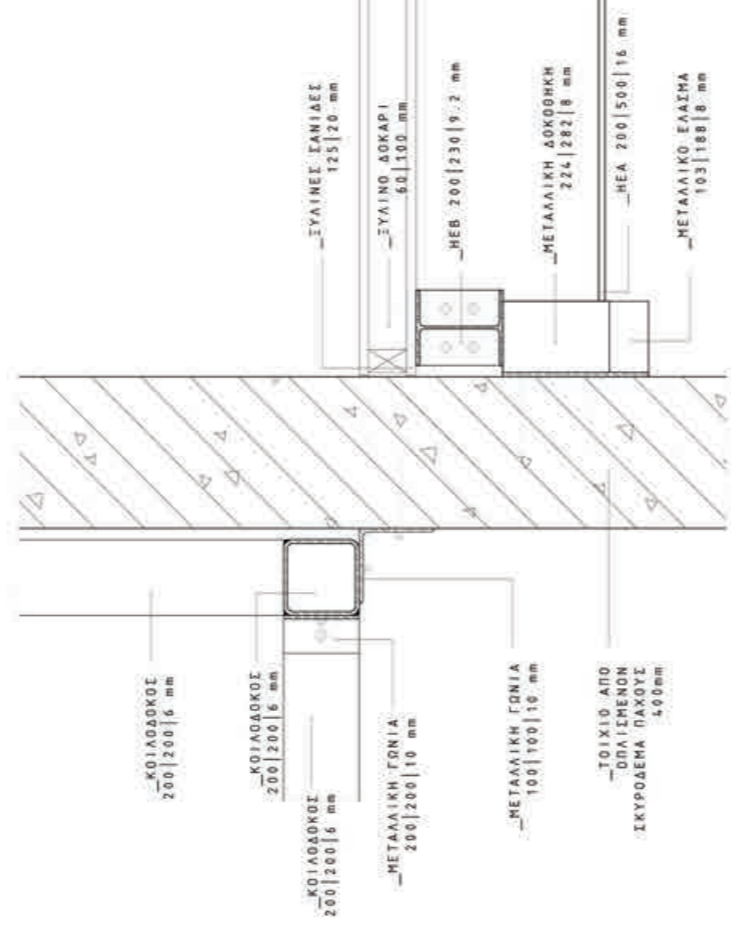

ΚΑΙΜΑΚΑ 1:10

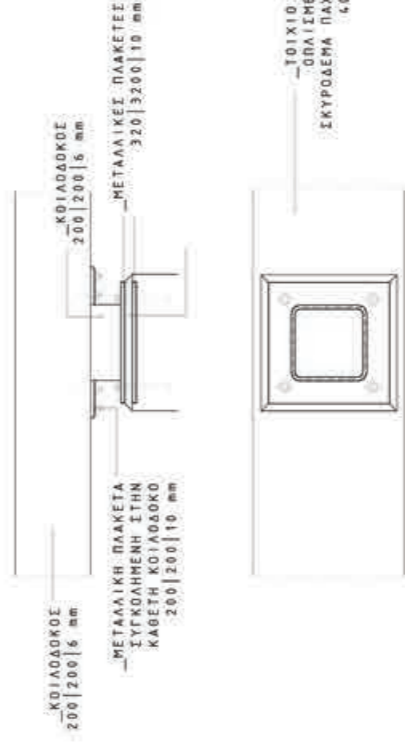

ΚΑΙΜΑΚΑ 1:10

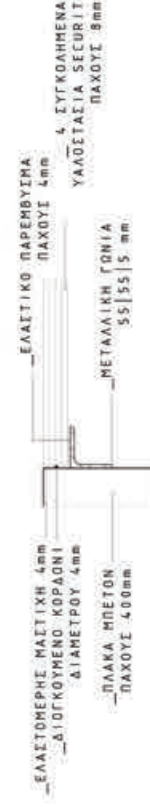

ΚΑΙΜΑΚΑ 1:5

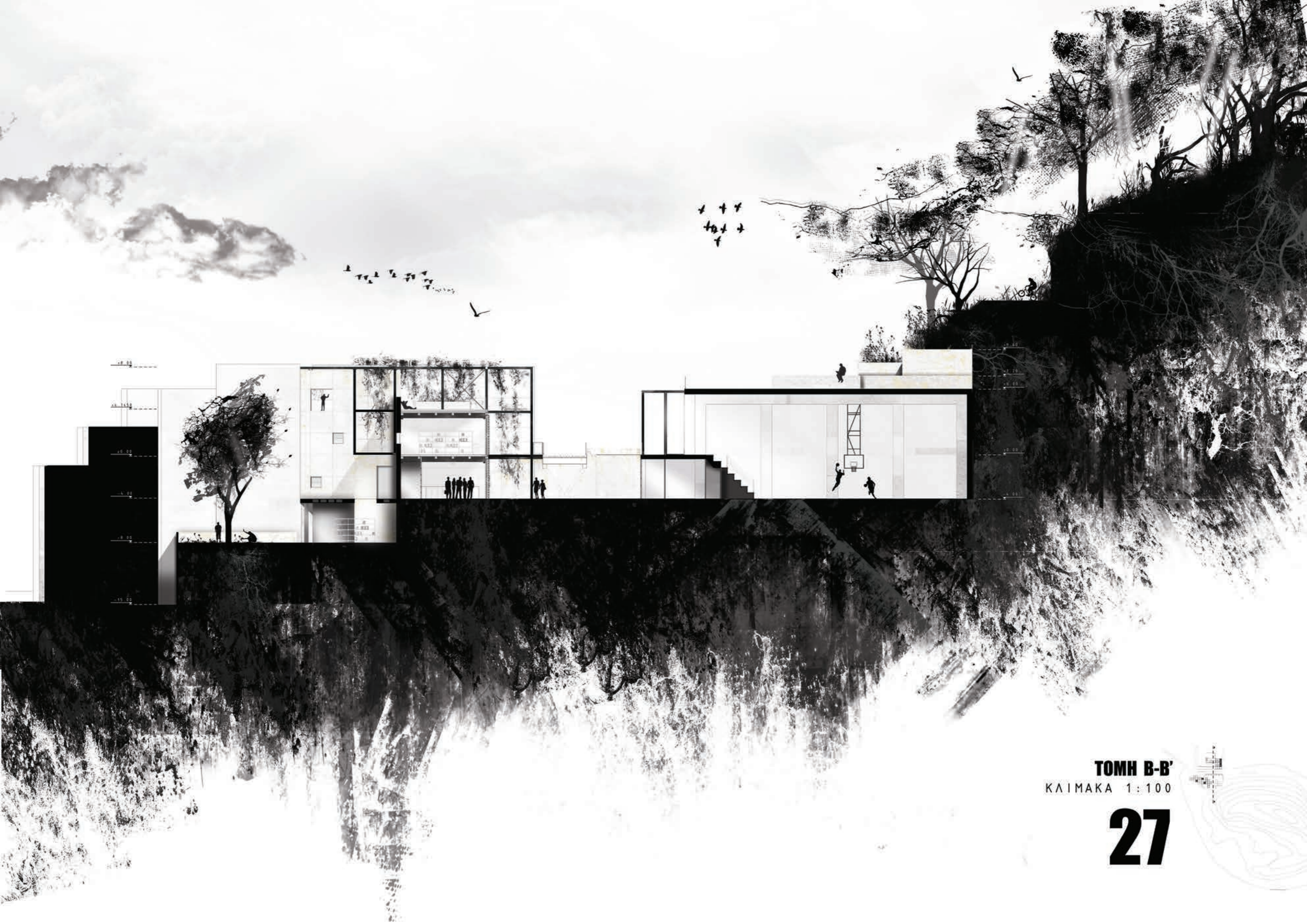

TOMH B-B'
KAIMAKA 1:100

27





ΤΟΜΗ Γ-Γ'
ΚΑΙΜΑΚΑ 1:100

28



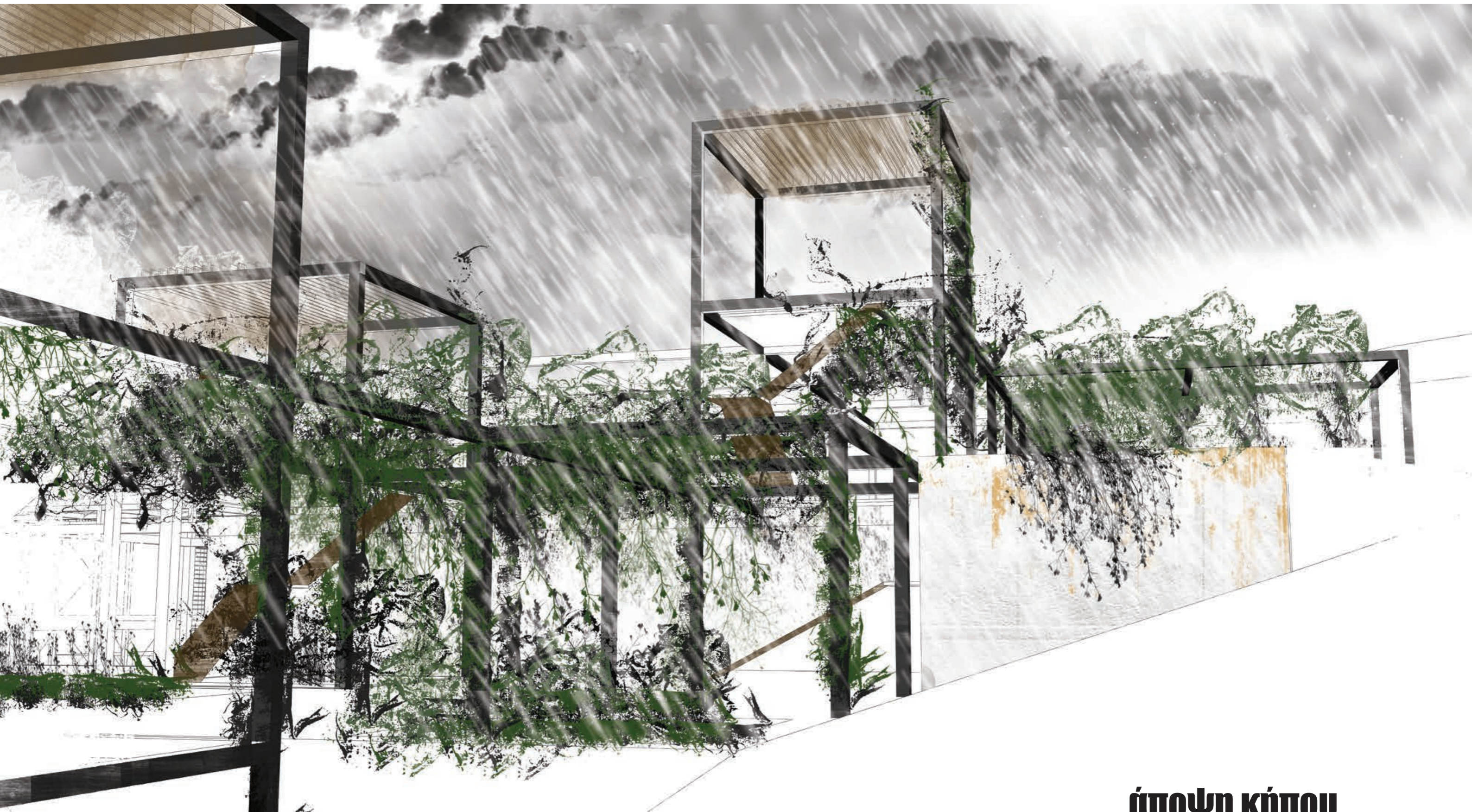

άποψη κήπου



είσοδος κέντρου γειτονιάς



άποψη από τον λόφο

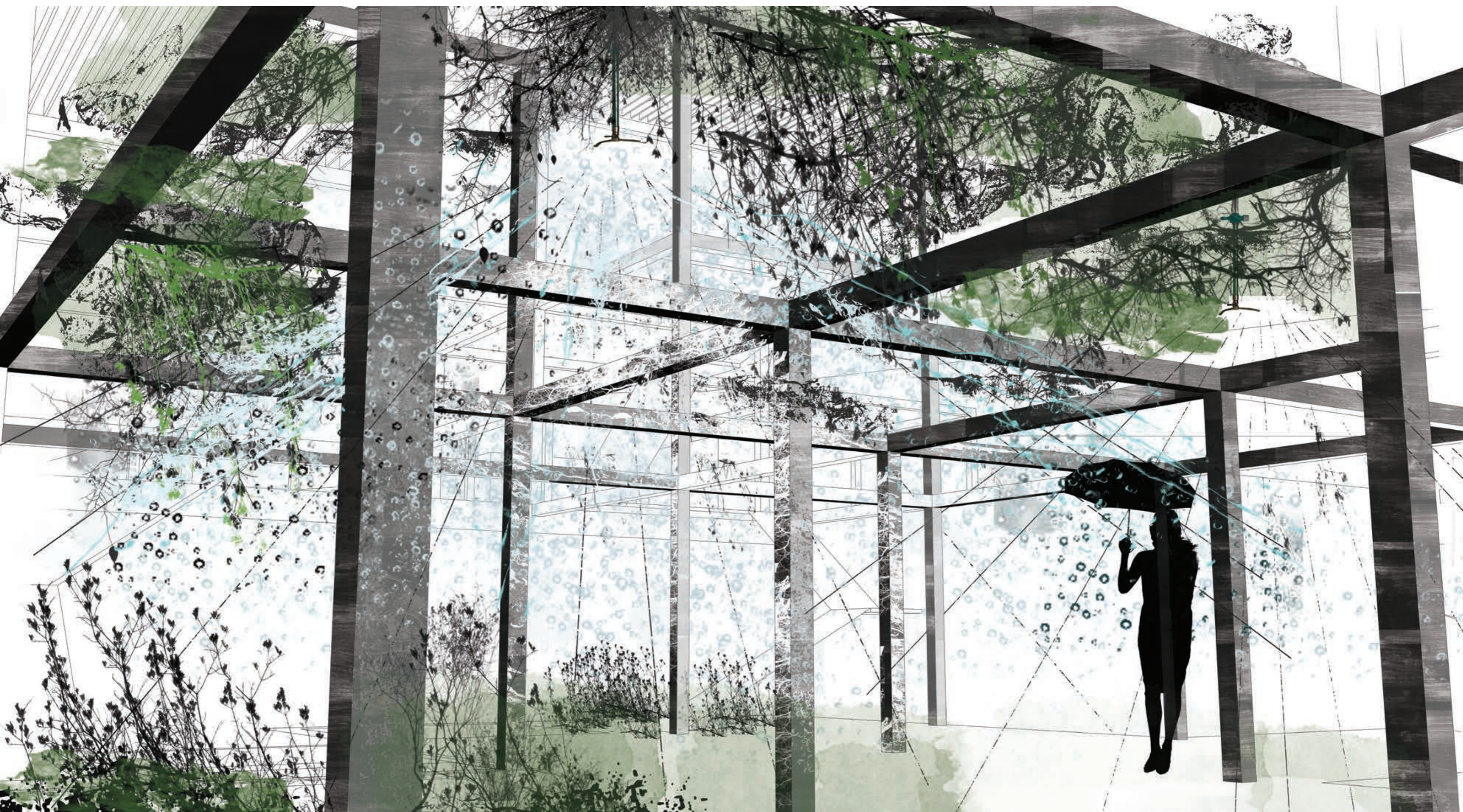

μια βροχερή μέρα στον κήπο



άποψη κήπου

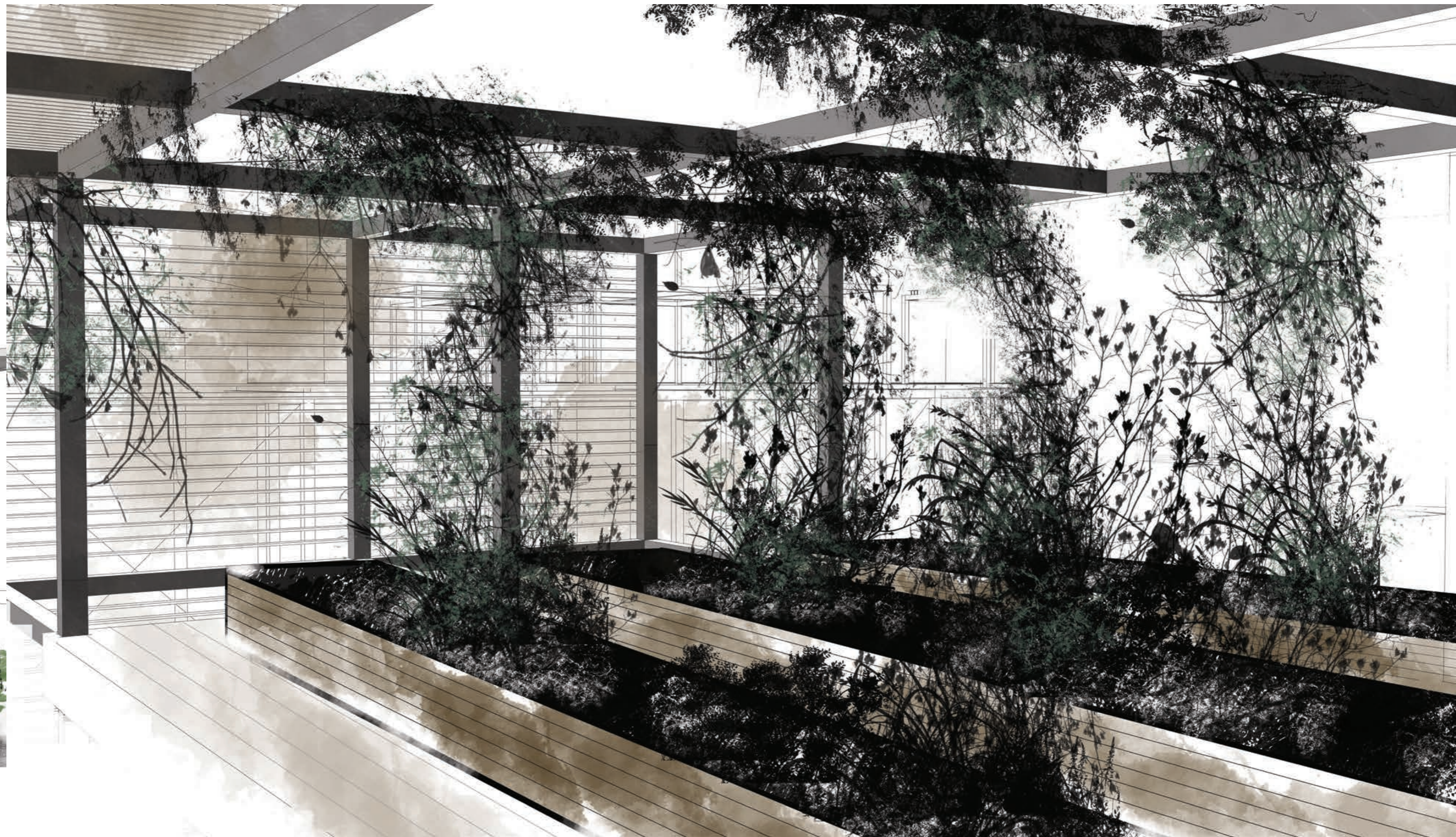

“Κήπος” στο δώμα του κέντρου

